



UNITHAI TRIP CO.LTD  
UNITHAI TRAVEL CO.LTD

33/47 Wall Street Tower 11 Floor,  
Surawongse Road, Suriyawongse,  
Bangrak, Bangkok 10500  
ใบอนุญาตเลขที่ 11/02206

QR-ADD LINE



☎ 02-234-5936

LINE ID: @unithaitrip (อย่าลืมเติม @ นะคะ)

🌐 www.unithaitrip.com

รหัสโปรแกรม : 23931 (กรุณาแจ้งรหัสโปรแกรมทุกครั้งที่คุณสอบถาม)



# GENTING DREAM

เที่ยวเรือสำราญ รวมกิจกรรม และ อาหารทุกมื้อ  
สิงคโปร์-บินตัน-สิงคโปร์ 3 วัน 2 คืน



**FREE**  
Upgrade Oceanview  
To Balcony  
\*ห้องมีจำนวนจำกัด\*



วัน	ปลายทาง
ศุกร์	สิงคโปร์
เสาร์	บินตัน / บาตัม
อาทิตย์	สิงคโปร์

วันเดินทาง	เริ่มต้น
01, 08, 15, 22, 29 ก.ค. 65	20, 27 ม.ค. 66
05, 12, 19, 26 ส.ค. 65	03, 10, 17, 24 ก.พ. 66
02, 09, 16, 23, 30 ก.ย. 65	03, 10, 17, 24, 31 มี.ค. 66
07, 14, 21, 28 ต.ค. 65	07, 14, 21, 28 เม.ย. 66
04, 11, 18, 25 พ.ย. 65	
02, 09, 16, 23, 30 ธ.ค. 65	

**11,500.-**  
\*ราคารวมอาหารทุกมื้อบนเรือ

**ราคารวม**  ห้องพักตามเส้นทางที่กำหนด  ภาษีท่าเรือ  
 อาหารทุกมื้อบนเรือ

**ราคาไม่รวม** - ตัวเครื่องบิน, วีซ่า - ค่าตรวจ ART TEST - ห้องอาหารที่มีค่าใช้จ่ายเพิ่มเติม  
- ทิปบนเรือ SGD 21 / คืน (ลูกค้าชำระบนเรือ) - ภาษีมูลค่าเพิ่ม 7%

\*\* ขอสงวนสิทธิ์ในการเปลี่ยนแปลงเงื่อนไข เส้นทาง เวลา และ ราคา โดยไม่แจ้งให้ทราบล่วงหน้า \*\*



**GENTING DREAM**

2 Nights Weekend Bintan *Cruise Only*

2565	2566
1,8,15,22,29 กรกฎาคม	
5,12,19,26 สิงหาคม	20,27 มกราคม
2,9,16,23,30 กันยายน	3,10,17,24 กุมภาพันธ์
7,14,21,28 ตุลาคม	3,10,17,24,31 มีนาคม
4,11,18,25 พฤศจิกายน	7,14,21,28 เมษายน
2,9,16,23,30 ธันวาคม	



DAY	DESTINATION	ETA (local)	ETD (local)
Fri	Singapore	-	8pm
Sat	Bintan / Batam (Riau Island)	10am (9am)	8pm (7pm)
Sun	Singapore	10am	-

วันที่ 1 ต้อนรับสู่ ประเทศสิงคโปร์ (ท่าเรือ มาริน่า เบย์ ครุสเซนเตอร์ )

20.00 น. เรือล่องออกจากท่าเรือมาริน่า เบย์ ครุสเซนเตอร์ ประเทศสิงคโปร์ หลังจากทุกท่าน

ข้อแม้การระบบรักษาความปลอดภัยของท่าเรือตามกฎหมายของการล่องเรือสากลแล้ว  
 หลังจากนั้น สามารถ รับประทานอาหารเย็น ณ ห้องอาหาร หลัก จากที่โชว์อยู่บน  
 บัตร Cruise Card ของท่าน หรือ เลือกรับประทานอาหาร บุฟเฟ่ นานาชาติ ได้ตาม  
 อัยาศัย หรือชมการแสดงที่ห้องโชว์หลัก และดนตรีสดตามบาร์ต่างๆทั่วทั้งลำเรือ  
 พักผ่อนตามอัยาศัย (หลังจากเรือล่องออกสู่น่านน้ำสากลแล้ว  
 ร้านค้าปลอดภาษีจะเปิดให้บริการรวมทั้งในส่วนของคาสิโนอีกด้วย)  
 (ท่านที่จะชมโชว์จะต้องทำการจองรอบโต๊ะที่Box Officeซึ่งตั้งอยู่โซนLobby ชั้น 6)

**\*\* (ท่านควรมาถึงท่าเรือเพื่อเช็คอินเข้าเรือก่อนอย่างน้อย 3 ชั่วโมง)\*\***

ที่อยู่ท่าเรือ : Marina Coastal Drive #01-01, Singapore 018947



ท่านสามารถรับประทานอาหารอย่างอิสระได้ตามห้องอาหารที่เรือเตรียมไว้ให้

* ห้องอาหาร <b>The Lido</b>	ห้องอาหารแบบBuffet นานาชาติ ซึ่งตั้งอยู่ บนชั้น 16 ของเรือสำราญ
** ห้องอาหาร <b>Dream Dining</b> (Walk-in open seating)	ห้องอาหารแบบ A La Cart นานาชาติ ซึ่งตั้งอยู่ที่ชั้น 7 อาหารยุโรป และ ชั้น 8 อาหารจีน ของเรือ



วันที่ 2

เรือล่องน่านน้ำสากล(รอบเกาะปินตัน) – อิสระตามอัยาศัย

เช้า,กลางวัน ท่านสามารถรับประทานอาหารอย่างอิสระได้ตามห้องอาหารที่เรือเตรียมไว้ให้ ดังนี้

* ห้องอาหาร <b>The Lido</b>	ห้องอาหารแบบBuffet นานาชาติ ซึ่งตั้งอยู่ บนชั้น 16 ของเรือสำราญ
** ห้องอาหาร <b>Dream Dining</b> (Walk-in open seating)	ห้องอาหารแบบ <b>A La Cart</b> นานาชาติ ซึ่งตั้งอยู่ที่ชั้น 7 อาหารยุโรป และ ชั้น 8 อาหาร จีน ของเรือ

10.00 น. เรือจอดที่ เกาะบินตัน ประเทศอินโดนีเซีย

เกาะบินตัน เป็นเป้าหมายด้านการท่องเที่ยวที่สำคัญ เกาะสวรรค์อีกแห่งของอินโดนีเซียที่มีชื่อว่าเกาะ ‘บินตัน’ ที่นี้นอกจากจะยังเต็มไปด้วยธรรมชาติอุดมสมบูรณ์ มีความสงบเงียบ เหมาะแก่การพักผ่อน ก็ยังมีสถานที่ท่องเที่ยวที่น่าสนใจอย่างเช่น เนินทราย Gurun Pasir Busung ที่ให้ความรู้สึกเหมือนอยู่กลางทะเลทรายแถบตะวันออกกลาง, Danau Biru, Kawal และหมู่บ้านอิกลูที่ Rumah Arang ที่สวยงาม ศักยภาพของเกาะบินตันและเกาะบาตัม ส่งผลให้รัฐบาลอินโดนีเซียกำหนดให้เกาะทั้งสองเป็นพื้นที่เขตการค้าเสรี (free trade zone) อีกด้วย

สำหรับท่านที่ทำการจองทัวร์บนฝั่งกับทางเรือ พนักงานจะแจ้งเวลาจากเรือและสถานที่นัดพบบนเรือ ส่วนท่านที่สะดวกเดินทางท่องเที่ยวเองสามารถลงจากเรือหลังเวลาเรือจอด 1 ชั่วโมง ท่านสามารถลงไปเที่ยวบนเกาะหรือสนุกกับกิจกรรมต่างๆบนเรือตลอดทั้งวัน ไม่ว่าจะเป็น  
ร้านค้า ปลอดภาษี คาสิโน และ กิจกรรมจากฝ่ายเอ็นเตอร์เทนต่างๆ ท่านสามารถดูตารางกิจกรรมต่างๆได้ในตารางกิจกรรมในหนังสือ Dream Daily ที่ท่านจะได้รับที่ห้องพักของท่านทุกเช้า(อาหารเช้า สามารถทานได้ที่ห้องอาหารหลักตามที่เรือได้จัดเตรียมไว้ให้)







**Ropes Course & Zipline**  
Feel the thrill of gliding above the ocean on a 35-metre zipline.



**Rock Climbing Wall**  
Challenge yourself on our mountainous rock climbing wall.



**Waterslide Park**  
Get drenched in fun on one of our six different waterslides.



**Bar 360**  
Catch live music and aerial acrobatic performances with a glass of champagne.



**The Palace**  
Indulge in European-style butler service and exclusive facilities.



**Dream Dining Room**  
Savour a wide variety of Asian and International cuisine.



**Johnnie Walker House™**  
Immerse yourself in the intricate world of premium Scotch whisky.



**Bistro By Mark Best**  
Relish contemporary Western cuisine from the internationally-acclaimed Australian chef.



**Crystal Life™ Spa**  
Rejuvenate mind, body and soul with our holistic Western and Asian spa experience.



**Zodiac Theatre**  
Enjoy live production shows from the acclaimed award-winning entertainment team.

## เรือจะมีใบแจ้ง สถานที่และเวลาที่ห้องพักของท่านเพื่อให้ท่านรับหนังสือเดินทางคืน

### ช่วงคำ

เรือจะจัดแท็กกระเป๋าและกำหนดการลงจากเรือให้ท่านในห้องพักของท่าน ให้ท่านนำกระเป๋าเดินทางของท่านวางไว้หน้าห้องเพื่อให้พนักงานนำลงไปที่ท่าเรือในวันรุ่งขึ้น (สิ่งของที่ท่านจำเป็นต้องใช้ระหว่างวันให้ท่านแยกใส่ในกระเป๋าถือ)

\*\* ถ้าท่านใดมีความประสงค์จะถือกระเป๋าเดินทางลงด้วยตนเองไม่จำเป็นต้องวางไว้ที่หน้าห้องพัก \*\*



### เย็น

รับประทานอาหารเย็นที่ทางเรือจัดให้

หลังจากนั้น ท่านสามารถรับชมการแสดงที่ห้องโชว์หลัก(กรุณาส่งของที่นั่งล่วงหน้า) หรือดนตรีสดตามบาร์ต่างๆทั่วทั้งลำเรือ หลังจากนั้นพักผ่อนตามอัธยาศัย

* ห้องอาหาร <b>The Lido</b>	ห้องอาหารแบบBuffet นานาชาติ ซึ่งตั้งอยู่ บนชั้น 16 ของเรือสำราญ
** ห้องอาหาร <b>Dream Dining</b> (Walk-in open seating)	ห้องอาหารแบบ A La Cart นานาชาติ ซึ่งตั้งอยู่ที่ชั้น 7 อาหารยุโรป และ ชั้น 8 อาหารจีน ของเรือ

20.00 นเรือออกจากเกาะบีนตัน ประเทศอินโดนีเซีย

### วันที่ 3 เดินทางถึงประเทศสิงคโปร์

เช้า รับประทานอาหารที่ทางเรือจัดให้

* ห้องอาหาร <b>The Lido</b>	ห้องอาหารแบบBuffet นานาชาติ ซึ่งตั้งอยู่ บนชั้น 16 ของเรือสำราญ
** ห้องอาหาร <b>Dream Dining</b> (Walk-in open seating)	ห้องอาหารแบบ A La Cart นานาชาติ ซึ่งตั้งอยู่ที่ชั้น 7 อาหารยุโรป และ ชั้น 8 อาหารจีน ของเรือ

10.00 น. เรือเทียบท่า ณ ท่าเรือมารีนาเบย์ ครุสเซนเตอร์ประเทศสิงคโปร์ หลังจากทุกท่านลงจากเรือจะผ่าน พิธีการตรวจคนเข้าเมืองและรับกระเป๋าเดินทางของท่านด้านล่าง หลังจากนั้น เดินทางกลับโดยสวัสดิภาพ



**\*\*กรุณาตรวจสอบสัมภาระของท่านก่อนออกจากท่าเรือ\*\***

**ราคาเริ่มต้น :** ต่อ 1 ท่าน

วันเดินทาง 1,8,15,22,29 กรกฎาคม 2565 5,12,19,26 สิงหาคม 2565 16,23,30 กันยายน 2565 ประเภทห้อง	ผู้ใหญ่พักห้องเดียวกัน 2-4 ท่าน (เด็ก 2-12 ปี ราคาเท่ากับผู้ใหญ่)			พักเดี่ยว ราคาท่านละ
	ท่านที่ 1-2 ราคาท่านละ	ท่านที่ 3-4 ราคาท่านละ	เด็กทารก (ไม่เกิน 2 ขวบ) ราคาท่านละ	
ห้องพักแบบไม่มีหน้าต่าง(Inside)	11,500	11,500	.-	19,900
ห้องพักแบบมีหน้าต่าง(Oceanview)	12,500	12,500	.-	22,000
ห้องพักแบบมีระเบียง(Balcony)	13,800	13,800	.-	24,000

วันเดินทาง 2,9 กันยายน 2565 ประเภทห้อง	ผู้ใหญ่พักห้องเดียวกัน 2-4 ท่าน (เด็ก 2-12 ปี ราคาเท่ากับผู้ใหญ่)			พักเดี่ยว ราคาท่านละ
	ท่านที่ 1-2 ราคาท่านละ	ท่านที่ 3-4 ราคาท่านละ	เด็กทารก (ไม่เกิน 2 ขวบ) ราคาท่านละ	
ห้องพักแบบไม่มีหน้าต่าง(Inside)	12,500	12,500	.-	21,500
ห้องพักแบบมีหน้าต่าง(Oceanview)	13,500	13,500	.-	22,900
ห้องพักแบบมีระเบียง(Balcony)	15,500	15,500	.-	26,900

วันเดินทาง 7,14,21,28 ตุลาคม 2565 4,11 พฤศจิกายน 2565 3,10,17,24 กุมภาพันธ์ 2566 3,10,17,24,31 มีนาคม 2566 14,21,28 เมษายน 2566 ประเภทห้อง	ผู้ใหญ่พักห้องเดียวกัน 2-4 ท่าน (เด็ก 2-12 ปี ราคาเท่ากับผู้ใหญ่)			พักเดี่ยว ราคาท่านละ
	ท่านที่ 1-2 ราคาท่านละ	ท่านที่ 3-4 ราคาท่านละ	เด็กทารก (ไม่เกิน 2 ขวบ) ราคาท่านละ	
ห้องพักแบบไม่มีหน้าต่าง(Inside)	14,500	14,500	.-	25,000
ห้องพักแบบมีหน้าต่าง(Oceanview)	15,500	15,500	.-	26,900
ห้องพักแบบมีระเบียง(Balcony)	16,500	16,500	.-	29,500

วันเดินทาง 18,25 พฤศจิกายน 2565 2,9,16,23,30 ธันวาคม 2566 20,27 มกราคม 2566 7 เมษายน 2566 ประเภทห้อง	ผู้ใหญ่พักห้องเดียวกัน 2-4 ท่าน (เด็ก 2-12 ปี ราคาเท่ากับผู้ใหญ่)			พักเดี่ยว ราคาท่านละ
	ท่านที่ 1-2 ราคาท่านละ	ท่านที่ 3-4 ราคาท่านละ	เด็กทารก (ไม่เกิน 2 ขวบ) ราคาท่านละ	
ห้องพักแบบไม่มีหน้าต่าง(Inside)	15,000	15,000	.-	26,900
ห้องพักแบบมีหน้าต่าง(Oceanview)	15,900	15,900	.-	28,500
ห้องพักแบบมีระเบียง(Balcony)	17,900	17,900	.-	32,000

**\*\*ห้องพักรมมีจำนวนจำกัด โปรดสอบถามห้องพักรมกับเจ้าหน้าที่ทุกครั้งก่อนทำการจอง**

**ขอสงวนสิทธิ์ในการเปลี่ยนแปลงเงื่อนไข วันเดินทาง และราคา โดยไม่แจ้งให้ทราบล่วงหน้า\*\***

**\*\*\*ราคายังไม่รวมค่าทิปส์เรือ SGD 21 /คน/คืน (ชำระบนเรือ)\*\*\***

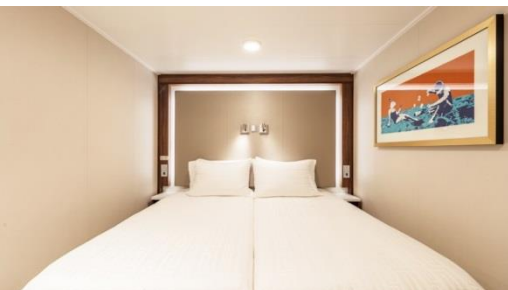

INSIDE พัก 1-2 ท่าน



OCEANVIEWW



BALCONY



Inside พัก 3-4 ท่าน ได้จะเป็นเตียงแบบ Pullman Bed (เตียงดึงลงมาจากเพดานหรือข้างผนังห้อง)

**\*\*ห้องสำหรับพัก 3-4 ท่าน มีจำนวนจำกัด กรุณาตรวจสอบห้องพักรมก่อนทำการจอง\*\***

### เงื่อนไขการจอง

1. ชำระค่าเรือเต็มจำนวน หลังจากได้รับการยืนยัน
2. ขอสงวนสิทธิ์ในการเปลี่ยนแปลงราคา ทั้งนี้ขึ้นอยู่กับระยะเวลาในการจอง และ จำนวนห้องว่าง
3. การไม่เข้าร่วมกิจกรรม ,โปรแกรม หรืออาหารบางมื้อ ไม่สามารถขอคืนเงินได้ในทุกกรณี

### เงื่อนไขการยกเลิก

1. ยกเลิกก่อนเดินทาง 110 วัน คืนเงินเต็มจำนวน 100 %
2. ยกเลิกก่อนเดินทางต่ำกว่า 109-60 วัน คืนเงิน 50 %
3. ยกเลิกก่อนเดินทางต่ำกว่า 59 วัน ยึดเงินเต็มจำนวน 100%
4. ไม่แสดงตัว หรือ ไม่เดินทาง ยึดเงินเต็มจำนวน 100%

### อัตราค่าบริการนี้รวม

1. ห้องพักรมบนเรือสำราญ 3 คืน (ตามแบบห้องพักรมที่ท่านได้ทำการชำระเงิน)
2. อาหารบนเรือสำราญ (ยกเว้นห้องอาหารพิเศษ), กิจกรรมและความบันเทิงบนเรือสำราญ



### 3. ค่าภาษีท่าเรือ

#### **อัตราค่าบริการนี้ไม่รวม**

1. ค่าทิปส์ SGD 21 /คน/คืน สำหรับห้อง Inside, Oceanview, Balcony
2. และ SGD 26 ต่อคนต่อคืน สำหรับห้อง Suite หรือสูงขึ้นไป
3. ค่าทัวร์เสริมบนฝั่งตามเมืองต่างๆ ที่เรือจอด (Shore Excursion)
4. อาหารพิเศษที่ท่านสั่งเพิ่มเติมกับทางเรือ
5. ค่าแพคเกจเครื่องดื่มบนเรือสำราญ / ค่า WIFI
6. ค่าทำหนังสือเดินทาง, ค่าวีซ่าสำหรับชาวต่างชาติ
7. ค่าใช้จ่ายส่วนตัวอื่นๆ เช่น ค่าซักรีด ค่าโทรศัพท์ ค่าเครื่องดื่ม ฯลฯ
8. ค่าภาษีมูลค่าเพิ่ม 7% และภาษีหัก ณ ที่จ่าย 3%
9. ค่าตรวจ Antigen Rapid Test

#### **หมายเหตุ**

1. สำหรับผู้มีครรภ์ กรณีอายุครรภ์ตั้งแต่ 24 สัปดาห์ ไม่อนุญาตให้ขึ้นเรือ
2. สำหรับเด็กอายุต่ำกว่า 6 เดือน ไม่อนุญาตให้ขึ้นเรือ(เด็กทารกควรมีอายุอย่างต่ำ 6 เดือน 7วัน)
2. ลูกค้าต้องเตรียมพาสปอร์ตมา ณ วันเดินทางทุกครั้ง และต้องมีอายุมากกว่า 180 วัน นับจากวันเดินทางกลับ
3. บริษัทฯ สงวนสิทธิ์ที่จะไม่รับผิดชอบต่อค่าชดเชยความเสียหาย ไม่ว่าจะกรณีที่เกิดจากคนเข้าเมืองของไทยไม่อนุญาตให้เดินทางออกหรือกองตรวจคนเข้าเมืองของแต่ละประเทศไม่อนุญาตให้เข้าเมือง
4. บริษัทฯ สงวนสิทธิ์ในการที่จะไม่รับผิดชอบต่อค่าชดเชยความเสียหาย อันเกิดจากเหตุสุดวิสัยที่ทาง บริษัทฯ ไม่สามารถควบคุมได้ เช่น การนัดหยุดงาน, จลาจล, การล่าช้าหรือยกเลิกของเที่ยวบิน, การเปลี่ยนแปลงโปรแกรมการท่องเที่ยวให้เหมาะสมตามสภาพอากาศและฤดูกาล หรือเกิดเหตุสุดวิสัยในการเดินทาง
5. บริษัทฯ สงวนสิทธิ์ในการเปลี่ยนแปลงโปรแกรมรายการท่องเที่ยว โดยไม่ต้องแจ้งให้ทราบล่วงหน้า
6. บริษัทฯ สงวนสิทธิ์ในการเปลี่ยนแปลงอัตราค่าบริการ โดยไม่ต้องแจ้งให้ทราบล่วงหน้า
7. ในโปรแกรมเวลาที่ใช้ในการเทียบท่าเป็นเวลาสิงคโปร์ อาจมีการเปลี่ยนแปลงจะแจ้งให้ลูกค้าทราบก่อนเดินทางอีกครั้ง
8. หากผู้เดินทางพบผลโควิดเป็นบวก ระหว่างการเดินทาง ทางบ. ขอสงวนสิทธิ์ไม่รับผิดชอบค่าใช้จ่ายอื่นๆ นอกเหนือจากโปรแกรมที่เลือกทำการจอง

ด้วยตัวของท่านเอง ทางหัวหน้าทัวร์และมัคคุเทศก์ไม่สามารถให้ความช่วยเหลือใดๆ ได้ทั้งสิ้น

- 4.5 เมื่อท่านออกเดินทางไปกับคณะแล้ว ถ้าท่านงดการใช้บริการรายการใดรายการหนึ่ง หรือไม่เดินทาง พร้อมคณะถือว่าท่านสละสิทธิ์ ไม่อาจเรียกร้องค่าบริการและเงินคืน ไม่ว่าจะกรณีใดๆ ทั้งสิ้น

# ใบเตรียมตัวการเดินทาง

## Genting Dream

หนังสือเดินทางและวีซ่า	<ul style="list-style-type: none"><li>• ตรวจสอบให้แน่ใจหนังสือเดินทางต้องมีอายุเหลืออย่างน้อย 180 วันก่อนการเดินทาง</li><li>• ประเทศที่คุณจะเดินทางอาจต้องทำวีซ่าเพื่อเข้า-ออกประเทศ โปรดติดต่อตัวแทนวางแผนการท่องเที่ยวของคุณก่อนเดินทางทุกครั้ง</li></ul>
บัตรเครดิต	การใช้จ่ายบนเรือสำราญส่วนใหญ่ใช้จ่ายเป็นเงินสด SGD ซึ่งสามารถทำรายการผ่านบัตรเครดิตที่ได้ลงทะเบียนเชื่อมกับบัตร Cruise card ก่อนเดินทางได้
เงินสด	ราชอาณาจักรไทยอนุญาตให้ท่านนำเงินสดติดตัวออกนอกประเทศไทยท่านละ 50,000 บาท หากมีความจำเป็นที่จะใช้จ่ายมากกว่านี้ต้องแจ้งและสำแดงกับเจ้าหน้าที่ตรวจคนเข้าเมืองทั้งขาเข้าและขาออก โดยการใช้จ่ายบนเรือต้องนำเงินสดขั้นต่ำ 150 USD (รายละเอียดอาจมีการเปลี่ยนแปลงตามเส้นทางและแบรนด์เรือสำราญ) โดยวันก่อนเรือจะเทียบท่าวันสุดท้าย ต้องตรวจสอบและทำรายการทั้งหมดให้เสร็จสิ้น
ประกันภัย	แนะนำให้ซื้อประกันการเดินทาง
อุณหภูมิ	สามารถตรวจสอบได้จาก <a href="https://www.accuweather.com/">https://www.accuweather.com/</a> ก่อนการเดินทาง
เวลาท้องถิ่น	เวลาบนเรือสำราญจะใช้เวลาท้องถิ่นจากท่าเรือเมืองแรกที่เดินทาง ทั้งนี้อาจมีการเปลี่ยนแปลงในแต่ละวัน ตามเขตน้ำขึ้นน้ำลงแต่ละประเทศ ซึ่งสามารถตรวจสอบได้จากหนังสือพิมพ์ประจำวันบนเรือ หรือประกาศจากทางเรือ
สกุลเงิน	บนเรือสำราญ ส่วนใหญ่ใช้สกุลเงิน SGD อัตราเทียบ 26.03 บาท ต่อ 1 SGD *ตรวจสอบ ณ เมื่อวันที่ วันที่ 23 มิ.ย 65 :อ้างอิงจากBangkok Bank Selling Rate หากท่านใช้บัตรเครดิตในการชำระค่าสินค้า อัตราแลกเปลี่ยนของเรือจะสูงกว่าของธนาคารปกติ
กระแสไฟฟ้า	มีทั้งกระแสไฟฟ้าแบบ 110 และ 220 โวลต์ ทั้งแบบ 2 ขาแบน, สามขา, 2 ขากลม ดังรูป (แนะนำให้เตรียมหัวแปลง หรือ Universal Adaptor ไปด้วย)
ภาษา	บนเรือสำราญใช้ภาษาอังกฤษเป็นภาษาสากล
น้ำดื่ม	บนเรือมีน้ำดื่มไว้ในห้องพักรฟรี 2 ขวด ต่อวัน
อาหาร	ทุกท่านสามารถรับประทานอาหารได้ที่ห้องอาหารบุฟเฟ่ต์นานาชาติ รายการอาหารและเวลาเป็นไปตามที่เรือกำหนด โดยจะมีอาหารทั้งมือเช้า กลางวัน และ ห้องอาหารเย็น จะเปิดให้บริการตั้งแต่ 17.30-21.00 น ท่านไม่ต้องสำรองที่นั่งล่วงหน้า (walk-in open seating) ** ค่าใช้จ่ายเพิ่มเติมในส่วนของห้องอาหารพิเศษลูกค้าต้องทำการจองเพิ่มเติมบนเรือสำราญ ค่าใช้จ่ายเป็นไปตามมืออาหาร

	และราคาที่เราที่กำหนด
<b>สิ่งที่ต้องเตรียม</b>	<input type="checkbox"/> ทุกท่านต้องเตรียมหนังสือเดินทางที่มีอายุมากกว่า 6 เดือน <input type="checkbox"/> เตรียมสำเนาหนังสือเดินทาง 2 ชุด เนื่องจากวันแรกที่ทำการเช็คอินหนังสือเดินทางตัวจริงของท่านจะถูกเรียกเก็บ สำรองกรณีฉุกเฉิน <input type="checkbox"/> ตั๋วล่องเรือ <input type="checkbox"/> ป้ายติดกระเป๋าสัมภาระ Luggage Tag <input type="checkbox"/> แบบฟอร์มการลงเรือ <input type="checkbox"/> เงินสด/ บัตรเครดิต <input type="checkbox"/> กรมธรรม์ประกันการเดินทาง ประกันอุบัติเหตุ <input type="checkbox"/> ของมีค่า / อุปกรณ์ที่จำเป็น <input type="checkbox"/> ยารักษาโรค ยาประจำตัว <input type="checkbox"/> ทิปบนเรือ หากไม่ได้รวมในค่าแพ็คเกจแรกจ่าย
<b>สิ่งที่ควรเตรียม</b>	<input type="checkbox"/> แว่นตา, แว่นกันแดด, ร่ม, หมวก, ครีมกันแดด และเสื้อคลุมกันหนาว เนื่องจากบนเรืออาจมีลมแรง <input type="checkbox"/> ยาประจำตัว ที่มีรายละเอียดกำกับ <input type="checkbox"/> อุปกรณ์อาบน้ำ ของใช้ส่วนตัว <input type="checkbox"/> Universal adaptor อะแดปเตอร์แปลงไฟ, สายชาร์ตโทรศัพท์ <input type="checkbox"/> อุปกรณ์อิเล็กทรอนิกส์ เช่น กล้องถ่ายรูป และ memory card, ที่ชาร์จแบตเตอรี่สำรอง <input type="checkbox"/> รองเท้ากีฬา รองเท้าสุขภาพ รองเท้าใส่สบาย <input type="checkbox"/> หนังสืออ่านเล่นระหว่างพักผ่อน, เครื่องเล่นเพลงพกพาส่วนตัว <input type="checkbox"/> ชุดว่ายน้ำ
<b>สิ่งที่ไม่อนุญาตให้นำขึ้นและลงเรือ</b>	<ul style="list-style-type: none"> <li>● ใช้มาตรการตามหลักเดียวกันกับเครื่องบิน</li> <li>● ของเหลว เจล สเปรย์ ความจุไม่เกิน 100 มิลลิลิตร</li> <li>● ตัวสำรองไฟ Power Bank ห้ามโหลดลงกระเป๋าใหญ่ ถือใส่กระเป๋าพกพาเท่านั้น</li> <li>● เครื่องดื่มทุกชนิดทั้งที่มี และไม่มีแอลกอฮอล์</li> <li>● ของสด เช่น ผลไม้(โดยเฉพาะทุเรียน และเงาะ) เนื้อสัตว์</li> <li>● อาวุธ ของมีคม สารเสพติด และสิ่งผิดกฎหมายทุกชนิด</li> </ul>
<b>เครื่องแต่งกาย</b>	<ul style="list-style-type: none"> <li>● การแต่งกายทั้งชายหญิงสามารถแต่งตัวได้ตามสบายในช่วงกลางวันและที่ทำเรือเพื่อร่วมโปรแกรมทริปกับทางเรือที่ได้ทำรายการจองไว้</li> <li>● หากท่านจะเข้ารับประทานอาหารค่ำที่ห้องอาหารหลัก ตามธรรมเนียมเรือถือเป็นการเชิญทานอาหารเหมือนไปรับประทานอาหารในภัตตาคาร ทางเรือจึงขอความร่วมมือท่านแต่งกายแบบ smart casual หรือกึ่งทางการได้</li> </ul>

## ขั้นตอนการขึ้น-ลง เรือสำราญ

1. เดินทางถึงอาคารผู้โดยสารท่าเรือแรก นำพาสปอร์ต เช็किनได้ที่ เคาน์เตอร์เช็किन ท่านจะได้รับ Cruise Card ที่จะใช้แทนกุญแจห้องพัก ใช้เป็นเครดิตการ์ด แทนการขึ้นและลงเรือในท่าเรือถัดๆไป





## ตัวอย่างการ์ดห้องพัก

- นำสัมภาระ(กระเป๋าเดินทาง) ผ่านพิธีการเอ็กเชอร์รี่ เช่นเดียวกับการเดินทางที่สนามบิน โดยติดป้าย Luggage Tag เพื่อให้เจ้าหน้าที่ทางเรือลำเลียงให้ไปให้ถึงห้องส่วนตัวของท่าน หรือท่านที่สะดวกจะถือกระเป๋าขึ้นไปเองก็สามารถทำได้ (อาจต้องใช้เวลาในการรอคอยในการลำเลียงสัมภาระสู่ห้องพักของท่าน)
- นำพาสปอร์ต สำเนาพาสปอร์ต และใบ ตม. ผ่านพิธีการตรวจคนเข้าเมือง เช่นเดียวกับการเดินทางออก โดยสารเครื่องบิน (กรณีถือพาสปอร์ตไทย ไม่ต้องมีใบ ตม.ไทย)
- เมื่อถึงประตูเรือ เจ้าหน้าที่เรือจะเก็บพาสปอร์ตของท่านไว้ และจะคืนในวันเดินทางกลับ พร้อมนำการ์ดห้องพักท่านรูดกับเครื่องบันทึก เพื่อยืนยันว่าท่านได้เป็นผู้ร่วมเดินทางในทริปนี้ ของเรือสำราญ
- สามารถไปที่ห้องพักของท่านได้ทันที หรือจะให้บริการห้องอาหารบุฟเฟต์ในทันทีที่ขึ้นเรือสำราญ กรุณาศึกษาจุดซ่อมอพยพหนีภัยฉุกเฉินที่อยู่ด้านหลังประตูห้องพักของท่าน
- ก่อนเรือจะออกเดินทางตามตารางเรือที่ระบุไว้ จะมีการซ้อมอพยพหนีภัย หรือ Muster Drill จะมีสัญญาณดังขึ้น ให้ไปตามจุดที่ระบุไว้ใน Cruise Card โดยเจ้าหน้าที่จะแจ้งให้หยิบเสื้อชูชีพที่มีพอดี้กับผู้พักในห้องพักไว้ด้วยหรือไม่แล้วแต่กรณีไป

## ขั้นตอนเคลียร์ค่าใช้จ่าย และรับพาสปอร์ตคืน

- คืนสุดท้ายของการเดินทาง นำการ์ดห้องพักของท่าน แจ้งชำระค่าใช้จ่าย ที่ Reception เจ้าหน้าที่จะแจ้งยอดค่าใช้จ่ายที่ใช้ไปทั้งหมด ท่านสามารถชำระเป็นเงินสด หรือบัตรเครดิต

**\*\*กรณีชำระบัตรเครดิต อัตราแลกเปลี่ยน ตามเงื่อนไขที่เรือกำหนด\*\***

2. ก่อนวันสุดท้ายที่เรือสำราญจะเทียบท่า จะแจ้งรับพาสปอร์ตได้ที่ Reception หรือทางเรือจะมีแจ้งจุดและเวลาที่รับหนังสือเดินทางคืนแก่ทุกท่าน

## กรณีลูกค้าต้องการใช้บริการ Wifi บนเรือ รายละเอียดค่าใช้จ่ายดังนี้

เมื่อเรือเริ่มล่องออกจากท่าเรือ สัญญาณโทรศัพท์ และ Internet ของท่านจะไม่สามารถใช้งานได้ ทางเรือจะมี WIFI แบบ Satellite ให้บริการ อัตราค่าบริการ 1 user / 1 เครื่อง ไม่สามารถแชร์สัญญาณกับเครื่องอื่นได้ (ทั้งนี้ขึ้นอยู่กับ Package ที่ลูกค้าเลือกซื้อ)

สงวนสิทธิ์อัตราค่าบริการอาจมีการเปลี่ยนแปลง กรุณาเช็คราคาที่แน่นอนอีกครั้งกับเจ้าหน้าที่บนเรือ (สัญญาณบางพื้นที่อาจไม่เสถียร ส่วนใหญ่บริเวณห้องอาหาร ลานกิจกรรม จะมีสัญญาณมากกว่าในห้องพัก)

## WI-FI CHARGES

- Connect to "RW Cruises Wi Fi" once guests onboard the Ship and select the Full Cruise Wi-Fi package they wish to purchase
- STANDARD connects to the Internet at basic speeds in affordable manner.
- PREMIUM connects to the Internet at prime speeds

Package		2-Night	3-Night	5N
STANDARD Full Cruise Wi-Fi Package	1 Device	18	27	45
	2 Devices	32	48	80
	4 Devices	54	81	135
PREMIUM Full Cruise Wi-Fi Package	1 Device	28	42	70
	2 Devices	50	75	125
	4 Devices	84	126	210

### How to connect "RW Cruises Wi-Fi"

1. Connect to Wi-Fi Network
2. Scan the QR code or type "wifi.com" in Internet browser and click go
3. Input stateroom number & birthday
4. Choose the preferred Wi-Fi package



# BEVERAGE CHARGES

- Guests pay once and enjoy an array of beverages throughout the cruise without limit. Prices are per person, in SGD and include service charge.
- Alcoholic beverage packages can only be purchased by guests over 18 years of age. Eligible guests can enjoy their beverage package in all bars, lounges and restaurants.
- Drink order from beverage package will be served by the glass and must be consumed in the public bar or lounge area. Beverage package is redeemable with one drink at a time.

No# of Night	PREMIUM	CLASSIC	REFRESH
2-Night	208	108	68
3-Night	268	158	98



## หากสนใจกรุณาติดต่อ

- สอบถามผ่าน Line กด -> <https://lin.ee/5nDHUO6>
- จองตั๋วผ่าน FB inbox ก็ได้เช่นกัน -> <http://m.me/unithaitrip>
- หรือโทร 02-234-5936

 <b>แบ่งเป็นฝ่ายๆ ดังนี้</b> <b>การบริการทั้งหมดของเรา</b>	
 <b>Unithai-Care</b> - ร้องเรียนการให้บริการ - บริการไม่สุภาพ (ติ-ชม)	Line ID : @unithaicare 02-234-5936 ต่อ 8 QR - ADD LINE 
 <b>Unithai Big Group</b> - จัดกรุ๊ปเหมา , Private Group - ดุจนา , สัมมนา , VIP Group	Line ID : @unithaibiggroup 094-851-6663 098-246-3259 QR - ADD LINE 
 <b>Unithaiplus+ Team</b> - รวมทัวร์..คัดคุณภาพ - เน้นยุโรป ไม่เน้นโปสไฟไหม้	Line ID : @unithaiplusteam 02-234-5936 QR - ADD LINE 
 <b>Unithai เชียงใหม่</b> - รวมทัวร์..บินตรงจาก “เชียงใหม่” - มีสาขาที่ “เชียงใหม่”	Line ID : @unithainorth 02-234-5936 QR - ADD LINE 
 <b>โคตรโปรตั๋ว Unithai</b> - ตั๋วเครื่องบิน ลด 20-60% - ผ่อนได้ 3-10 เดือน	Line ID : @proticket 02-234-5936 ต่อ 3 QR - ADD LINE 
 <b>Unithai Visa</b> - รับทำ Visa ทั่วโลก - ไม่ซื้อทัวร์กับเรา ก็ทำได้	Line ID : @unithaivisa 02-234-5936 ต่อ 4 QR - ADD LINE 