



QR-ADD LINE



Call Center ให้บริการ 09:30 - 17:30 น.  
02-234-5936, 02-632-6882

UNITHAITRIP CO.LTD  
UNITHAI TRAVEL CO.LTD  
33/47 Wall Street Tower 11<sup>th</sup> Floor, Surawongse Road,  
Suriyawongse, Bangrak, Bangkok 10500  
ใบอนุญาตเลขที่ 11/02206

LINE ID: @Unithaitrip (ตอบรับ 24 ชม.)  
ออฟฟิศเปิด 7 วัน (จ.-อา.) 09:00-20:00 น.

รหัสโปรแกรม : 17409 (กรุณาแจ้งรหัสโปรแกรมทุกครั้งที่สอบถาม)

# Genting Dream (Fullboard)

## Songkran on the Cruise Vol.1

### ฉลองสงกรานต์ บนเรือสำราญ

**GENTING DREAM** DREAM CRUISES

SINGAPORE / REDANG KOH SAMUI / LAEM CHABANG

ล่องเรือฉลองสงกรานต์ VOL.01

**THAI**

**พิเศษ!!**  
MINI CONCERT  
สุด Exclusive  
พบกับ  
ชานี นิกาทรณ์

วันที่เดินทาง  
12 - 15 เมษายน 2563

4 วัน 3 คืน

เริ่มนับเพียง  
**24,900** บาท  
ต่อท่าน

✈️ เที่ยวบินไป ✈️ จากท่าเรือคลองเตงลงการเดินทาง  
🚗 บริการรถรับส่ง ฟรี สนามบิน-ท่าเรือ และ แลคเมอริ่ง ทาน.

ไม่รวมค่าทิปพนักงาน 63 SGD ต่อท่าน ชำระบนเรือ

## สิงคโปร์-เรดัง-เกาะสมุย-แหลมฉบัง



4 วัน 3 คืน

บินหรู ล่องสบาย กับสายการบินไทย(TG)

ราคาเริ่มต้น ท่านละ  
**24,900.-**



+



จองด่วน!!!

หมดแล้วหมดเลย

โปรแกรมรวม ตัวเครื่องบิน เรือสำราญ รถรับส่ง พร้อมด้วยหัวหน้าทัวร์ดูแลตลอดการเดินทาง

วันเดินทาง

12-15 เมษายน 2563

3-Night Redang-Ko Samui-Laem Chabang

Day	Destination	ETA (Local)	ETD (Local)
อา	สิงคโปร์	-	17.00
จ	เกาะเรดัง,มาเลเซีย	10.00	18.00
อ	เกาะสมุย	08.00	17.00
พ	แหลมฉบัง	08.00	-

โปรแกรมการเดินทาง

(1)วันอาทิตย์ที่ 12 เมษายน 2563

กรุงเทพฯ-สิงคโปร์-Marina Bay Cruise Centre

05.00 น.

คณะพร้อมกันที่ สนามบินสุวรรณภูมิ บริเวณเคาน์เตอร์ สายการบินไทย อาคารผู้โดยสารขาออก ชั้นที่ 4 ประตู 2-3 Row D เพื่อทำการเช็คอินสัมภาระและรับตัวเดินทาง



**Miracle Lounge**  
ไม่ต้อง!!  
นั่ง Business Class  
ก็เข้า Lounge ได้  
ของกิน+เครื่องดื่ม ไม่วัน!!

\*\*ราคาอาจมีการเปลี่ยนแปลง กรุณาสอบถาม ณ วันที่ทำการจอง

จองล่วงหน้ากับเราถูกกว่า!!

การจอง	สนามบิน	ดอนเมือง	สุวรรณภูมิ
จองกับเรา		549	849
Walk in		<del>700</del>	<del>1,300</del>



08.00 น.

นำท่านเดินทางสู่ สิงคโปร์ โดยสายการบินไทย เที่ยวบินที่ TG403 (บริการอาหารบนเครื่อง)



11.15 น. เดินทางถึง **สนามบินซางฮี ประเทศสิงคโปร์** (เวลาท้องถิ่นเร็วกว่าประเทศไทย 1 ชั่วโมง)  
 หลังจากผ่านพิธีการตรวจคนเข้าเมืองแล้ว

14.00 น. เช็ก-อิน ณ ท่าเรือ **Marina Bay Cruise Centre** ประเทศสิงคโปร์  
 ขั้นตอนการเช็ก-อิน นั้นท่านจะต้องทำการโหลดกระเป๋าเดินทางก่อน(ท่านที่พกห้อยเพียงอย่างเดียวไม่ต้องโหลด  
 พร้อมกันหรือท่านไหนไม่ต้องการที่จะโหลดสามารถถือขึ้นเรือได้เอง) จากนั้นจะผ่านการสแกนกระเป๋าถือ  
 แล้วจึงถึงขั้นตอนการเช็ก-อิน ทุกท่านจะได้รับ **บัตร Cruise Card** สำหรับใช้บนเรือ

17.00 น. เรือล่องออกจากท่าเรือ **Marina Bay Cruise Centre** ประเทศสิงคโปร์  
 ทุกท่านจะต้องเข้าร่วมการซ้อมระบบรักษาความปลอดภัยของท่าเรือ(Muster Drill)ตามกฎหมายของการล่องเรือสากล  
 1 ชั่วโมงก่อนเรือออกเดินทาง หลังจากนั้นท่านสามารถ รับประทานอาหารค่ำ ณ ห้องอาหารหลักจากที่โชว์อยู่บน  
**บัตร Cruise Card** ของท่าน หรือเลือกรับประทานที่ห้องอาหาร นูฟเฟ็ด นานาชาติได้ตามอัธยาศัย หลังจากนั้น  
 ชมการแสดงที่ห้องโชว์หลัก(ท่านที่จะชมโชว์จะต้องทำการจองรอบโต๊ะที่ **Box Office** ซึ่งตั้งอยู่โซน **Lobby ชั้น 6**)  
 และดนตรีสดตามบาร์ต่างๆทั่วทั้งลำเรือและพักผ่อนตามอัธยาศัย(หลังจากเรือล่องออกสู่น่านน้ำสากลแล้วร้านค้า  
 ปลอดภาษีและคาสิโนจะเปิดให้บริการ)  
 ท่านสามารถเข้าร่วมสนุกกับกิจกรรมต่างๆ ที่ทางเรือเตรียมไว้ให้ตลอดทั้งทริปจาก **Dream Daily** หนังสือพิมพ์  
 ประจำวันที่มีรายละเอียดกิจกรรมในแต่ละวันที่ห้องพักของท่าน

**\*\*\*บนเรือจะใช้สกุลเงินสิงคโปร์ดอลลาร์ (SGD)\*\*\***



ท่านสามารถรับประทานอาหารอย่างอิสระได้ตามห้องอาหารที่เรือเตรียมไว้ให้ ดังนี้

* ห้องอาหาร <b>The Lido ชั้น 16</b>	ห้องอาหารแบบ <b>Buffet</b> ซึ่งตั้งอยู่ บนชั้น 16 ของเรือ
** ห้องอาหาร <b>Dream Dining Lower ชั้น 7</b> <b>Dream Dining Upper ชั้น 8</b> (Walk-in open seating)	ห้องอาหารแบบ <b>A La Cart</b> อาหารตะวันตก ห้องอาหารแบบ <b>A La Cart</b> อาหารจีน ท่านสามารถทานได้ไม่อื่น



**(2)วันจันทร์ที่ 13 เมษายน 2563 เกาะเรตัง,มาเลเซีย**

เช้า/กลางวัน ท่านสามารถรับประทานอาหารอย่างอิสระได้ตามห้องอาหารที่เรือเตรียมไว้ให้ดังนี้

* ห้องอาหาร <b>The Lido ชั้น 16</b>	ห้องอาหารแบบ <b>Buffet</b> ซึ่งตั้งอยู่ บนชั้น 16 ของเรือ
** ห้องอาหาร <b>Dream Dining Lower ชั้น 7</b> <b>Dream Dining Upper ชั้น 8</b> (Walk-in open seating)	ห้องอาหารแบบ <b>A La Cart</b> อาหารตะวันตก ห้องอาหารแบบ <b>A La Cart</b> อาหารจีน ท่านสามารถทานได้ไม่อื่น



10.00 น.

เรือถึง เกาะเรตัง ประเทศมาเลเซีย (ที่เกาะเรตัง เรือจะจอดลอยลำอยู่นอกเกาะ การเดินทางไปยังเกาะจะต้องลงเรือเล็ก(Tender Boat) เข้าไปยังเกาะ \*ไม่มีค่าใช้จ่าย\*)



ทุกท่านสามารถเลือกซื้อโปรแกรมทัวร์ได้จากทางเรือ โดยทัวร์ส่วนใหญ่ที่เกาะเรตัง จะเป็นกิจกรรมดำน้ำ ซึ่งจะจัดไว้ให้ลูกค้าได้เลือกใช้บริการเพิ่มเติมได้ ลูกค้าสามารถซื้อทัวร์เสริมบนฝั่งได้โดยติดต่อที่โต๊ะ Shore Excursion ชั้น 6 กลางลำเรือ (ราคายังไม่รวมทัวร์ชายฝั่ง Shore Excursion) (สำหรับท่านที่ทำการจองทัวร์บนฝั่งกับทางเรือ พนักงานจะแจ้งเวลาออกจากเรือ และสถานที่นัดพบบนเรือ ส่วนท่านที่สะดวกเดินทางท่องเที่ยวเองสามารถลงจากเรือหลังจากเวลาเรือจอด 1 ชั่วโมง ณ บริเวณท่าเรือ และกรุณากลับถึงเรือก่อนเรือออก 1 ชั่วโมง)

ตัวอย่าง Shore Excursions คลินิก

Round Island with Open Water Snorkelling (GDRDN04NM)					
Meal	Activity Level	Features	Duration*	Participants	Remarks
-	●●○		2.5 - 3 hours	Min. 20 - Max 50	
<p><b>** ONBOARD SELLING ONLY **</b></p> <ul style="list-style-type: none"> <li>Enjoy snorkelling off the boat at 2 exclusive spots as you cruise around Redang Island. These locations are graded as the top locations with beautiful marine life and exotic underwater landscapes.</li> <li>This tour requires you to know how to swim.</li> <li>Life jacket and snorkelling gear will be provided. Water depth would be about 3 to 6 metres.</li> </ul> <p><b>Open Water Snorkelling</b></p> <p><b>Important Notes:</b></p> <ul style="list-style-type: none"> <li>Guests shall consider their physical condition and medical history in determining whether they are suitable to join this tour.</li> <li>This tour is not recommended for guests who: are pregnant; have undergone a surgery recently; are taking prescribed medication/ receiving medical treatment currently; have pre-existing neck, back, knee and/or shoulder injury; are suffering from heart disease, asthma, diabetes, epilepsy, respiratory problem and/or physical disability.</li> <li>Guests who do not know how to swim are not recommended to join a tour involving water activity (eg. Snorkelling, diving, swimming and etc.).</li> <li>Price excludes charges for under water photo taking or video taking.</li> <li>Children age below 11 years old must be accompanied by adult.</li> </ul>					

Diving at Redang (GDRDN01NM)					
Meal	Activity Level	Features	Duration*	Participants	Remarks
-	●●●		3 hours	Min. 2 - Max. 30	
<p><b>Inclusion: One boat dive</b> including boat transfers; dive master and equipment rental (regulator, BCD, suit, mask with snorkel, fins and booties).</p> <p>Guest must have a valid dive license and dive log book.</p> <p><b>Important Notes:</b></p> <ul style="list-style-type: none"> <li>Guests shall consider their physical condition and medical history in determining whether they are suitable to join this tour.</li> <li>This tour is not recommended for guests who: are pregnant; have undergone a surgery recently; are taking prescribed medication/ receiving medical treatment currently; have pre-existing neck, back, knee and/or shoulder injury; are suffering from heart disease, asthma, diabetes, epilepsy, respiratory problem and/or physical disability.</li> <li>Guests who do not know how to swim are not recommended to join a tour involving water activity (e.g. Snorkelling, diving, swimming and etc.).</li> <li>Children age between 8-11 years old must be accompanied by adult.</li> </ul>					

1. ท่านสามารถอยู่และพักผ่อนอย่างอิสระบนเรือสำราญได้ ทางเรือมีกิจกรรมและร้านอาหารต่างๆบนเรือเปิดให้บริการ ตามปกติ
2. ท่านใดสะดวกลงไปเดินเล่นบริเวณท่าเรือเรตังก็สามารถทำได้เนื่องจากตรงจุดที่เรือเล็กจอดจะมีชายหาดและร้านค้าต่างๆ ให้เดินได้ ทางเรือสำราญจะมีเรือเล็กให้บริการวิ่ง ไป-กลับ ทุกๆ 30 นาที ตลอดทั้งวัน **แนะนำเวลา กลับมาถึงที่เรือ ไม่ควรเกิน เวลา 17.00 น.** เพื่อที่ทุกท่านพร้อมที่จะรับประทานอาหารเย็น



สำหรับท่านที่ประสงค์จะอยู่บนเรือ ท่านสามารถเข้าร่วมกิจกรรมที่ทางเรือจัดให้หรือพักผ่อนได้ตามอัธยาศัย **\*\*บางกิจกรรมอาจมีค่าใช้จ่ายเพิ่มเติม\*\***

กิจกรรมบนเรือคลิก



**Ropes Course & Zipline**  
Feel the thrill of gliding above the ocean on a 35-metre zipline.



**Rock Climbing Wall**  
Challenge yourself on our mountainous rock climbing wall.



**Waterslide Park**  
Get drenched in fun on one of our six different waterslides.



**Bar 360**  
Catch live music and aerial acrobatic performances with a glass of champagne.



**The Palace**  
Indulge in European-style butler service and exclusive facilities.



**Dream Dining Room**  
Savour a wide variety of Asian and international cuisine.



**Johnnie Walker House™**  
Immerse yourself in the intricate world of premium Scotch whisky.



**Bistro By Mark Best**  
Relish contemporary Western cuisine from the internationally-acclaimed Australian chef.



**Crystal Life™ Spa**  
Rejuvenate mind, body and soul with our holistic Western and Asian spa experience.



**Zodiac Theatre**  
Enjoy live production shows from the acclaimed award-winning entertainment team.

18.00 น.  
ค่า

เรือออกจาก เกาะเรตัง, ประเทศมาเลเซีย รับประทานอาหารค่ำ ตามห้องอาหารที่ทางเรือจัดให้ หลังจากนั้น ท่านสามารถชมการแสดงที่ห้องโชว์หลัก(กรุณาส่งที่หนึ่งล่วงหน้า) หรือดนตรีสดตามบาร์ต่างๆทั่วทั้งลำเรือ หลังจากนั้นพักผ่อนตามอัธยาศัย





**(3)วันอังคารที่ 14 เมษายน 2563 เกาะสมุย,ประเทศไทย**

เช้า/กลางวัน ท่านสามารถรับประทานอาหารอย่างอิสระได้ตามห้องอาหารที่เรือเตรียมไว้ให้ ดังนี้

* ห้องอาหาร <b>The Lido ชั้น 16</b>	ห้องอาหารแบบ <b>Buffet</b> ซึ่งตั้งอยู่ บนชั้น 16 ของเรือ
** ห้องอาหาร <b>Dream Dining Lower ชั้น 7</b> <b>Dream Dining Upper ชั้น 8</b> (Walk-in open seating)	ห้องอาหารแบบ <b>A La Cart</b> อาหารตะวันตก ห้องอาหารแบบ <b>A La Cart</b> อาหารจีน ท่านสามารถทานได้ไม่อัน

08.00 น.

เรือถึง เกาะสมุย ประเทศไทย (ที่เกาะสมุย เรือจะจอดลอยลำอยู่นอกเกาะ การเดินทางไปยังเกาะจะต้องลงเรือเล็ก **Tender Boat** เข้าไปยังเกาะ \*ไม่มีค่าใช้จ่าย\*)

เกาะสมุย อยู่บริเวณอ่าวไทย ห่างจากตัวเมืองสุราษฎร์ธานีไปทางทิศตะวันออก 84 กิโลเมตร มีพื้นที่ 247 ตารางกิโลเมตร ถนนรอบเกาะ (ถนนสายทิวราษฎร์รักดี) มีความยาว 52 กิโลเมตร พื้นที่ 1 ใน 3 ของเกาะเป็นที่ราบล้อมรอบภูเขา ช่วงที่เหมาะสมแก่การท่องเที่ยว ตั้งแต่เดือนกุมภาพันธ์ถึงกันยายน เนื่องจากเกาะสมุยมีธรรมชาติทั้งบนบกและใต้ทะเลสวยงาม มีหาดทรายขาวสะอาด เพียบพร้อมไปด้วยสถานที่พักผ่อน ร้านอาหาร สถานบันเทิง แหล่งท่องเที่ยวมากมายและมีท่าอากาศยานที่อำนวยความสะดวกในการเดินทางของนักท่องเที่ยวด้วยเกาะสมุยจึงเป็นสถานที่ท่องเที่ยวยอดนิยมของนักท่องเที่ยวชาวต่างชาติและที่สร้างชื่อเสียงให้ประเทศไทย ท่านสามารถเดินทางท่องเที่ยวได้ด้วยตัวเอง

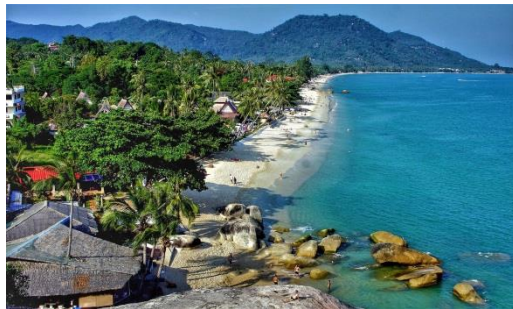

(สำหรับท่านที่ทำการจองทัวร์บินฝั่งกับทางเรือ พนักงานจะแจ้งเวลาออกจากเรือและสถานที่นัดพบบนเรือ ส่วนท่านที่สะดวกเดินทางท่องเที่ยวเองสามารถลงจากเรือหลังจากเวลาเรือจอด 1 ชั่วโมง ณ บริเวณท่าเรือ และกรุณากลับถึงเรือก่อนเรือออก 1 ชั่วโมง)  
ตัวอย่าง Shore Excursions คลิก

Landmarks of Ko Samui (GDUSM01NM)					English Speaking	SGD 70/ adult SGD 60/ child
Meal	Activity Level	Features	Duration*	Participants	Remarks	
-	●●○		6 hours	Min. 15 - Max. 180		
		<ul style="list-style-type: none"> <li><b>Big Buddha:</b> This 12 metres tall golden statue of Buddha sits atop a wide staircase decorated with dragons. At the base of the main building are many religious offering stands and several graceful golden statues. (It takes about 70 steps up to the Big Buddha; guests can take photo of the Big Buddha from the base platform.)</li> <li><b>Plai Leam Temple:</b> The tradition of this temple's art dates back to centuries ago, it is a living example of the traditional culture and styles that are still significant in modern Thai religious architecture. The highlights are the prominent statues of the Goddess of Mercy and the Happy Buddha.</li> <li><b>Chaweng Viewpoint (Photo stop):</b> Scenic drive through Chaweng main tourist areas and photo stop to capture the natural beauty of the horizon and the sea from the viewpoint overlooking Chaweng Bay. (It takes about 30 steps up to the viewpoint; guests can take photo without going up the steps to viewpoint.)</li> <li><b>Hin Ta Hin Yai:</b> The amazing rocks have been shaped over millions of years by wind and water to resemble the human reproductive organ. They are set on a beautiful coast lined with gigantic rocks that form inviting shallow pools in between.</li> <li><b>Namuang Waterfall:</b> Surrounded by lush jungle, along the way there are several stalls selling local snacks and souvenirs. (It takes about 20 stone steps to the waterfall; guests can take photo of the waterfall without going down the steps to the fall.)</li> <li><b>Central Festival Mall:</b> Lifestyle shopping complex on Chaweng beach road featuring a variety of branded clothes and accessories, supermarket, open-air food court, restaurants and bars (own expense).</li> </ul>				

Sightseeing & Shopping (GDUSM02NM)					English Speaking	SGD 80/ adult SGD 65/ child
Meal	Activity Level	Features	Duration*	Participants	Remarks	
-	●○○		5.5 hours	Min. 30 - Max. 350		
		<ul style="list-style-type: none"> <li><b>Big Buddha:</b> This 12 metres tall golden statue of Buddha sits atop a wide staircase decorated with dragons. At the base of the main building are many religious offering stands and several graceful golden statues. (It takes about 70 steps up to the Big Buddha; guests can take photo of Big Buddha from the base platform.)</li> <li><b>Plai Leam Temple:</b> This traditional temple is a living example of the traditional culture and styles that are still significant in modern Thai religious architecture. The highlights are the prominent statues of Goddess of Mercy and the Happy Buddha.</li> <li><b>Central Festival Mall:</b> Lifestyle shopping complex on Chaweng beach road featuring a variety of branded clothes and accessories, supermarket, open-air food court, restaurants and bars.</li> <li><b>Coconut Plantation:</b> You will be delighted to witness well-trained monkeys at work collecting coconuts for harvest and processing.</li> </ul>				
<b>Important Notes:</b> When entering temples or religious sites, visitors are required to remove their hats, shoes and sun glasses. Please wear conservative dress (no tank-top, hot pants & mini-skirts).						

17.00 น.

เรือออกจาก เกาะสมุย, ประเทศไทย

18.00 น.

ต้อนรับทุกท่านเข้าสู่ **ปาร์ตี้สุด Exclusive** พบความสนุกสนานของเทศกาลสงกรานต์บนเรือสำราญ กังงาน **Songkran Party on the Cruise** และพิเศษพบกับ **นักร้องสาว ชานี นิภาภรณ์** ที่จะทำให้ท่านได้สนุกสนานกับเทศกาลแห่งความสุข ณ **Zouk Beach Club**



**\*\*\*ทุกท่านต้องเคลียร์ค่าใช้จ่าย เช่น ค่าทิปพนักงานบนเรือ, ค่าwifi, ค่าแพ็คเกจเครื่องดื่ม ฯลฯ โดยนำบัตร Cruise Card ของท่านไปติดต่อที่ Reception ชั้น 6 สามารถชำระด้วยบัตรเครดิต หรือเงินสด สกุลเงินสิงคโปร์ ดอลลาร์ SGD\*\*\***

**(4)วันพุธที่ 15 เมษายน 2563 แหลมฉบัง-กรุงเทพฯ**

เช้า ท่านสามารถรับประทานอาหารอย่างอิสระได้ตามห้องอาหารที่เรือเตรียมไว้ให้ ดังนี้

* ห้องอาหาร <b>The Lido ชั้น 16</b>	ห้องอาหารแบบ <b>Buffet</b> ซึ่งตั้งอยู่ บนชั้น 16 ของเรือ
** ห้องอาหาร <b>Dream Dining Lower ชั้น 7</b> <b>Dream Dining Upper ชั้น 8</b> (Walk-in open seating)	ห้องอาหารแบบ <b>A La Cart</b> อาหารตะวันตก ห้องอาหารแบบ <b>A La Cart</b> อาหารจีน ท่านสามารถทานได้ไม่อั้น

08.00 น.

เดินทางถึง ท่าเรือแหลมฉบัง ประเทศไทย

10.00 น.

นำท่านเดินทางกลับ กรุงเทพฯ โดยรถโค้ชปรับอากาศ

13.00 น.

เดินทางถึง สวนลุมไนท์บาร์ชา รัชดา (MRT ลาดพร้าว) โดยสวัสดิภาพ

## อัตราค่าบริการ

**\*\*\*กรุณาดูตรวจสอบเงื่อนไขการจองทุกครั้งก่อนทำการจอง\*\*\***



วันเดินทาง <b>12-15 เมษายน 2563</b> (สงกรานต์) ประเภทห้อง	ผู้ใหญ่พักห้องเดียวกัน 2-4 ท่าน (เด็ก 2-12 ปี ราคาเท่ากับผู้ใหญ่)			พักเดี่ยว ราคาท่านละ
	ท่านที่ 1-2 ราคาท่านละ	ท่านที่ 3-4 ราคาท่านละ	เด็กทารก (*ไม่เกิน 2 ขวบ) ราคาท่านละ	
ห้องพักแบบไม่มีหน้าต่าง(Inside)	<b>24,900.-</b>	<b>21,900.-</b>	<b>7,900.-</b> <small>*ไม่มีที่นั่งบนเครื่องบิน*</small>	<b>28,900.-</b>
ห้องพักแบบมีระเบียง(Balcony)	<b>27,900.-</b>	<b>24,900.-</b>	<b>9,900.-</b> <small>*ไม่มีที่นั่งบนเครื่องบิน*</small>	<b>32,900.-</b>

กรณีเด็กทารกต้องการที่นั่ง เพิ่ม **2,900.-** บาท

**\*\*\*ราคารวมยังไม่รวมค่าทิปพนักงานบนเรือ SGD 63 /คน/ทริป (ชำระบนเรือ)\*\*\***

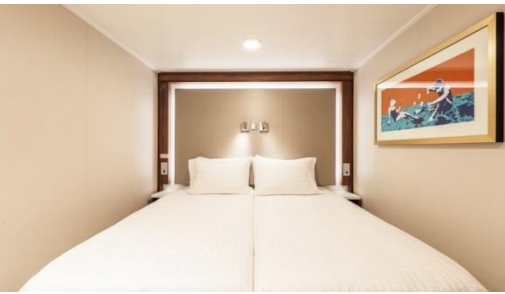

INSIDE พัก 1-2 ท่าน



OCEANVIEW



BALCONY

Inside พัก 3-4 ท่าน จะเป็นเตียงแบบ Pullman Bed (เตียงดึงลงมาจากเพดานหรือข้างผนังห้อง)  
\*\*ห้องสำหรับพัก 3-4 ท่าน มีจำนวนจำกัด กรุณาตรวจสอบห้องพักก่อนทำการจอง\*\*

### เงื่อนไขการจอง

1. ชำระเต็มจำนวน 100% หลังจากได้รับการยืนยันการจอง
2. ขอสงวนสิทธิ์ในการเปลี่ยนแปลงราคา ทั้งนี้ขึ้นอยู่กับระยะเวลาในการจองและจำนวนห้องว่างบนเรือ
3. การไม่เข้าร่วมกิจกรรม ,โปรแกรม หรืออาหารบางมื้อ ไม่สามารถขอคืนเงินได้ในทุกกรณี เนื่องจากเป็น การจองแบบกรุ๊ป

### เงื่อนไขการยกเลิก

1. ยกเลิกก่อนเดินทาง 60 วัน คืนเงินเต็มจำนวน 100 %
2. ยกเลิกก่อนเดินทางต่ำกว่า 60-45 วัน คืนเงินมัดจำ 50 %
3. ยกเลิกก่อนเดินทาง 45 วัน เก็บเงินเต็มจำนวน 100%

### หมายเหตุ

1. สำหรับผู้สมัคร กรณีอายุครรภ์ตั้งแต่ 24 สัปดาห์ ไม่อนุญาตให้ขึ้นเรือ
2. สำหรับเด็กอายุต่ำกว่า 6 เดือน ไม่อนุญาตให้ขึ้นเรือ(เด็กทารกควรมีอายุอย่างต่ำ 6 เดือน 7วัน)
3. ลูกค้าน้องเตรียมพาสปอร์ตมา ณ วันเดินทางทุกครั้ง และต้องมีอายุมากกว่า 180 วัน นับจากวันเดินทางกลับ
4. บริษัทฯ สงวนสิทธิ์ที่จะไม่รับผิดชอบต่อค่าชดเชยความเสียหาย ไม่ว่าจะกรณีใดกองตรวจคนเข้าเมืองของไทยไม่อนุญาตให้เดินทางออกหรือกองตรวจคนเข้าเมืองของแต่ละประเทศไม่อนุญาตให้เข้าเมือง
5. บริษัทฯ สงวนสิทธิ์ในการที่จะไม่รับผิดชอบต่อค่าชดเชยความเสียหาย อันเกิดจากเหตุสุดวิสัยที่ทาง บริษัทฯ ไม่สามารถควบคุมได้ เช่น การนัดหยุดงาน, จลาจล, การล่าช้าหรือยกเลิกของเที่ยวบิน, การเปลี่ยนแปลงโปรแกรมการท่องเที่ยวให้เหมาะสมตามสภาพอากาศและฤดูกาล หรือเกิดเหตุสุดวิสัยในการเดินทาง
6. บริษัทฯ สงวนสิทธิ์ในการเปลี่ยนแปลงโปรแกรมรายการท่องเที่ยว โดยไม่ต้องแจ้งให้ทราบล่วงหน้า
7. บริษัทฯ สงวนสิทธิ์ในการเปลี่ยนแปลงอัตราค่าบริการ โดยไม่ต้องแจ้งให้ทราบล่วงหน้า
8. ในโปรแกรมเวลาที่ใช้ในการเทียบท่าเป็นเวลาไทย อาจมีการเปลี่ยนแปลงจะแจ้งให้ลูกค้าทราบก่อนเดินทางอีกครั้ง

### อัตราค่าบริการนี้รวม

1. ห้องพักรบนเรือสำราญ 3 คืน (ตามแบบห้องพักที่ท่านได้ทำการชำระเงิน)
2. อาหารบนเรือสำราญ (ยกเว้นห้องอาหารพิเศษ), กิจกรรมและความบันเทิงบนเรือสำราญ
3. ค่าภาษีท่าเรือ
4. ค่าตัวเครื่องบิน รวมภาษี กรุงเทพฯ-สิงคโปร์ สายการบินตามที่กำหนด
5. ค่ารถรับส่ง สนามบิน-ท่าเรือ ตลอดจนนำเที่ยวตามรายการ
6. รถรับส่งแหลมฉบัง-กรุงเทพฯ
7. ทิปไกด์ท้องถิ่น

### อัตราค่าบริการนี้ไม่รวม

1. ค่าทิปส์ SGD 21 ต่อคนต่อคืน สำหรับห้อง Inside, Oceanview, Balcony และ SGD 26 ต่อคนต่อคืน สำหรับห้อง Suite หรือ สูงขึ้นไป
2. ค่าทัวร์เสริมบนฝั่งตามเมืองต่างๆ ที่เรือจอด (Shore Excursion)
3. อาหารพิเศษที่ท่านสั่งเพิ่มเติมกับทางเรือ
4. ค่าแพคเกจเครื่องดื่มบนเรือสำราญ / ค่า WIFI



5. ค่าทำหนังสือเดินทาง, ค่าวีซ่าสำหรับชาวต่างชาติ
6. ค่าใช้จ่ายส่วนตัวอื่นๆ เช่น ค่าชักรีด ค่าโทรศัพท์ ค่าเครื่องดื่ม ฯลฯ
7. ค่าภาษีมูลค่าเพิ่ม 7% และภาษีหัก ณ ที่จ่าย 3%

## WIFI PACKAGE ON BOARD

**\*\*ใช้ได้เฉพาะตอนอยู่ที่บนเรือเท่านั้น\*\***  
**1 User สามารถใช้ได้ 2 เครื่อง**

PACKAGE	UNIT	GDR — SINGAPORE	WDR — NANSHA/HONG KONG	DESCRIPTION	RECOMMENDED USE
STANDARD	1 Night	SGD19	HKD128	- Connect to the Internet at basic speeds in an affordable manner. - Allows 2 devices simultaneously for the whole voyage.	- E-mail - Chat - Social media
	2 Nights	SGD38	HKD198		
	3 Nights	SGD57	—		
	4 Nights	SGD76	—		
	5 Nights	SGD95	HKD640		
PREMIUM	1 Night	SGD29	HKD168	- Connect to the Internet at prime speeds. - Allows 2 devices simultaneously for the whole voyage.	- E-mail - Chat - Social media - Light media streaming
	2 Nights	SGD58	HKD268		
	3 Nights	SGD87	—		
	4 Nights	SGD116	—		
	5 Nights	SGD145	HKD840		
	24 Hour	SGD39	HKD228		

- Guests may upgrade their Internet package at any time while onboard, upon authorization of an additional folio charge based on the price difference.
- Internet speeds may vary due to satellite interference, ship location and network congestion at time of use.
- It is advised that VPN connections, certain websites or types of browsing or downloading may be limited (without prejudice to the price) due to security concerns, mature or violent content, high bandwidth consumption, nature of local satellite internet, or any other reason as deemed necessary by Dream Cruises.

## Beverage Package

# GENTING DREAM & WORLD DREAM



### Refresh

Enjoy our selection of coffees and teas, chilled juices, soft drinks and bottled water.

- 2-Night Price: **SGD 60 / HKD 335**  
3-Night Price: **SGD 90 / HKD 500**  
4-Night Price: **SGD 110 / HKD 645**  
5-Night Price: **SGD 130 / HKD 768**



### Classic

Recommended for beer lovers - you can enjoy unlimited\* beers and house wines. Other non-alcoholic choices are also available!

- 2-Night Price: **SGD 95 / HKD 542**  
3-Night Price: **SGD 138 / HKD 788**  
4-Night Price: **SGD 180 / HKD 1,025**  
5-Night Price: **SGD 218 / HKD 1,230**



### Premium

Recommended for wine lovers - you can enjoy unlimited\* spirits, cocktails, mocktails, beers and wines. Other non-alcoholic choices are also available!

- 2-Night Price: **SGD 188 / HKD 1,048**  
3-Night Price: **SGD 235 / HKD 1,385**  
4-Night Price: **SGD 306 / HKD 1,825**  
5-Night Price: **SGD 383 / HKD 2,220**





# แบ่งเป็นฝ่ายๆ ดังนี้ การบริการทั้งหมดของเรา



## Unithai-Care

- ร้องเรียนการให้บริการ
- บริการไม่สุภาพ (ติ-ชม)



Line ID : @unithaicare



02-234-5936 ต่อ 8

QR - ADD LINE



## Unithai Big Group

- จัดกรุ๊ปเหมา , Private Group
- คูงาน , สัมมนา , VIP Group



Line ID : @unithaibiggroup



094-851-6663



098-246-3259

QR - ADD LINE



## Unithaiplus+ Team

- รวมทัวร์..คัดคุณภาพ
- เน้นยุโรป ไม่เน้นโปรไฟไหม้



Line ID : @unithaiplusteam



089-450-4046



080-059-8890

QR - ADD LINE



## Unithai เชียงใหม่

- รวมทัวร์..บินตรงจาก “เชียงใหม่”
- มีสาขาที่ “เชียงใหม่”



Line ID : @unithainorth



088-055-5582



088-055-5581

QR - ADD LINE



## โคตรโปรตั๋ว Unithai

- ตั๋วเครื่องบิน ลด 20-60%
- ผ่อนได้ 3-10 เดือน



Line ID : @proticket



02-234-5936 ต่อ 3

QR - ADD LINE



## Unithai Visa

- รับทำ Visa ทั่วโลก
- ไม่ซื้อทัวร์กับเรา ก็ทำได้



Line ID : @unithaivisa



02-234-5936 ต่อ 4

QR - ADD LINE

