



UNITHAITRIP CO.LTD
UNITHAI TRAVEL CO.LTD

33/47 Wall Street Tower 11th Floor, Surawongse Road,
Suriyawongse, Bangrak, Bangkok 10500
ใบอนุญาตเลขที่ 11/02206

Call Center ให้บริการ 09:30 - 17:30 น.
02-234-5936, 02-632-6882

LINE ID: @Unithaitrip (ตอบรับ 24 ชม.)
ออฟฟิศเปิด 7 วัน (จ.-อา.) 09:00-20:00 น.

รหัสโปรแกรม : 14411 (กรุณาแจ้งรหัสโปรแกรมทุกครั้งที่สอบถาม)

Package Fly To Taiwan By Tiger Air

ตั๋วเครื่องบิน + โรงแรมย่านสนามบินเกาหยวน 1 คืน + One day Tour

SHOCK PRICE

6,490.-

บาท/ท่าน



วันเดินทาง : กรกฎาคม-กันยายน 2562 เริ่มต้นเดินทาง 2 ท่านขึ้นไป



| รายละเอียดการเดินทาง | | | อาหาร |
|----------------------|---------------------------|--|-----------|
| วันที่ 1 | 19.20 น. - 00.10 น. | ออกเดินทางจากท่าอากาศยานดอนเมือง โดยสายการบิน Tigerair Taiwan เที่ยวบินที่ IT 506 เดินทางถึงสนามบินเกาหยวน ประเทศไต้หวัน เดินทางเข้าที่พักด้วยตัวเอง ให้ท่านเลือกโรงแรมพักฟรีได้ 1 คืน (ดูรายละเอียดท้ายโปรแกรม) | - / - / - |
| วันที่ 2 | | แถมฟรี One day tour โดย Shuttle bus แบ่งเป็น 3 เส้นทาง สามารถเลือกเที่ยวได้ตามอิสระ (ดูรายละเอียดท้ายโปรแกรม) | B / - / - |
| วันที่ 3 | | อิสระท่องเที่ยว ชมเมือง ดูวัฒนธรรมการดำเนินชีวิตของชาวไต้หวัน | - / - / - |
| วันที่ 4 | 15.35 น. - 18.20 น. | ออกเดินทางจากสนามบินเกาหยวน โดยเที่ยวบินที่ IT 505 ถึงสนามบินดอนเมืองโดยสวัสดิภาพ | - / - / - |

***สนใจซื้อ Optional City Tour เพิ่ม ดูรายละเอียดท้ายโปรแกรม



Miracle Lounge

ไม่ต้อง!!

**นั่ง Business Class
ก็เข้า Lounge ได้
ของกิน+เครื่องดื่ม ไม่อั้น!!**



จองล่วงหน้ากับเราถูกกว่า!!

| การจอง | ดอนเมือง | สุวรรณภูมิ |
|-----------|----------------|------------------|
| จองกับเรา | 499 | 899 |
| Walk in | 600 | 1,200 |

บรรยากาศภายใน Miracle Lounge

คลิกชม <http://bit.ly/2NMk5YE>

ตารางบิน สายการบิน Tiger Airways

| เส้นทาง Route | เที่ยวบินที่ Flight No. | ไฟล์ท์เดินทาง Departure - Arrival | ประเภทเครื่องบิน Air Craft |
|------------------------------|----------------------------|--------------------------------------|-------------------------------|
| ดอนเมือง - ไทเป DMK - TPE | IT506 | 19.20 – 00.10 | Airbus A320 |
| ไทเป - ดอนเมือง TPE - DMK | IT505 | 15.35 – 18.20 | Airbus A320 |

อัตราค่าบริการ

| วันเดินทาง | ผู้ใหญ่ พักห้องละ 2 -3 ท่าน | เด็กอายุ 2-12 ปี มีเตียงและไม่มีเตียง | พักเดี่ยวจ่าย เพิ่มท่านละ |
|---|--------------------------------|--|------------------------------|
| 05-08,06-09,11-14,12-15 กรกฎาคม 62 | 6,990 | 6,990 | 1,000 |
| 18-21,19-22,20-23,25-28 กรกฎาคม 62 | 6,990 | 6,990 | 1,000 |
| 27-30 กรกฎาคม 62 (วันเฉลิมพระชนมพรรษา) | 7,990 | 7,990 | 1,000 |
| 01-04 สิงหาคม 62 | 6,490 | 6,490 | 1,000 |
| 02-05 , 03-06 สิงหาคม 62 | 6,990 | 6,990 | 1,000 |
| 08-11 สิงหาคม 62 | 6,490 | 6,490 | 1,000 |
| 09-12 , 10-13 สิงหาคม 62 | 7,390 | 7,390 | 1,000 |

| | | | |
|--|--------------|--------------|--------------|
| (วันแม่แห่งชาติ) | | | |
| 15-18 สิงหาคม 62 | 6,490 | 6,490 | 1,000 |
| 16-19 , 17-20 สิงหาคม 62 | 6,990 | 6,990 | 1,000 |
| 22-25 สิงหาคม 62 | 6,490 | 6,490 | 1,000 |
| 23-26 , 24-27 สิงหาคม 62 | 6,990 | 6,990 | 1,000 |
| 29 สิงหาคม -01 กันยายน 62 | 6,490 | 6,490 | 1,000 |
| 30 สิงหาคม -02 กันยายน 62 | 6,990 | 6,990 | 1,000 |
| 31 สิงหาคม -03 กันยายน 62 | 6,990 | 6,990 | 1,000 |
| 05-08 กันยายน 62 | 6,490 | 6,490 | 1,000 |
| 06-09,07-10,12-15,13-16,14-17กันยายน 62 | 6,990 | 6,990 | 1,000 |
| 19-22 กันยายน 62 | 6,490 | 6,490 | 1,000 |
| 20-23 , 21-24 กันยายน 62 | 6,990 | 6,990 | 1,000 |
| 26-29 กันยายน 62 | 6,490 | 6,490 | 1,000 |
| 27-30,28 กันยายน- 01ตุลาคม 62 | 6,990 | 6,990 | 1,000 |
| หมายเหตุ: จะต้องเช็คห้องว่างล่วงหน้าก่อนการเดินทางอย่างน้อย 7 วัน | | | |



Unithai WiFi

Hi-Speed Internet

| ประเทศ | ราคา/วัน |
|-----------------|----------|
| ญี่ปุ่น (S,W) | 145 |
| เกาหลี (W) | 160 |
| ไต้หวัน (S) | 160 |
| ฮ่องกง (S) | 160 |
| เวียดนาม (S) | 160 |
| สิงคโปร์ (S) | 160 |
| มาเลเซีย (S) | 160 |
| จีน (S) | 160 |
| ฟิลิปปินส์ (S) | 160 |
| พม่า (S) | 160 |
| มาเก๊า (S) | 160 |
| ลาว (S) | 160 |
| กัมพูชา (S) | 160 |
| อินโดนีเซีย (W) | 250 |

| ประเทศ | ราคา/วัน |
|---------------------------------------|----------|
| อเมริกา (W) | 300 |
| แคนาดา (W) | 300 |
| ออสเตรเลีย (W) | 280 |
| รัสเซีย (W) | 280 |
| นิวซีแลนด์ (W) | 350 |
| อเมริกาใต้ (W) | 350 |
| แพ็คเกจ | |
| ยุโรป (Multiple Counties) (W) | 330 |
| เอเชีย 1 (ฮ่องกง มาเก๊า) (W) | 250 |
| เอเชีย 2 (ฮ่องกง จีน) (W) | 250 |
| เอเชีย 3 (ฮ่องกง มาเก๊า จีน) (W) | 250 |
| เอเชีย 4 (ญี่ปุ่น ไต้หวัน เกาหลี) (W) | 170 |
| อเมริกาเหนือ (W) | 300 |
| Worldwide (W) | 480 |

**หมายเหตุ ราคาอาจมีการเปลี่ยนแปลง กรุณาตรวจสอบราคาอีกครั้งในวันที่ทำการจอง

ป่วยที่เมืองนอก..



เสียเงินเป็นแสนๆ ป้องกันอย่างไร? ทำประกันการเดินทาง เริ่มต้น **290** บาท

| ระยะเวลาการเดินทาง | Oasis Visa | Oasis Visa Plus | Oasis Tripper | |
|--------------------|------------|-----------------|---------------|-------------|
| | รายบุคคล | รายบุคคล | รายบุคคล | รายครอบครัว |
| 1 - 4 วัน | 290 | 295 | 300 | 600 |
| 5 - 7 วัน | 355 | 410 | 370 | 740 |
| 8 - 10 วัน | 420 | 505 | 430 | 860 |
| 11 - 14 วัน | 655 | 695 | 695 | 1,390 |

| ผลประโยชน์ ความคุ้มครอง | Oasis Visa | Oasis Visa Plus | Oasis Tripper | |
|---|------------------------|------------------------|------------------------|-------------|
| | รายบุคคล | รายบุคคล | รายบุคคล | รายครอบครัว |
| 1. การสูญเสียชีวิต / อวัยวะจากอุบัติเหตุ - ผู้เอาประกันที่มีอายุตั้งแต่ 16 ปี จนถึง 75 ปี - ผู้เอาประกันที่มีอายุน้อยกว่า 16 ปี หรือมากกว่า 75 ปี | 2,000,000 1,000,000 | 2,000,000 1,000,000 | 3,000,000 1,500,000 | |
| 2. ค่ารักษาพยาบาลในต่างประเทศ ค่ารักษาพยาบาลต่อเนื่องในประเทศไทย (ต่อเหตุการณ์สำหรับแผนรายปี) | 1,500,000 150,000 | 2,000,000 200,000 | 2,000,000 200,000 | |



** ประกันการเดินทางต่างประเทศ คุ้มครองทั้ง สุขภาพ และ อุบัติเหตุ**



Line ID: @unithaiprotect



Tel: 093-596-5644

อัตราค่าบริการนี้รวม :

- โรงแรมสุดชิคส์สไตล์เก๋ ใจกลางเมืองเกาหยวน 1 คืน รวมอาหารเช้า มูลค่า 2600 NT (ไม่สามารถเปลี่ยนเป็นเงินสด)
- ตัวเครื่องบิน ไป-กลับ รวมภาษีแล้ว
- เดินทางเดือนกรกฎาคม ถึง สิงหาคมรวมน้ำหนักกระเป๋าถือขึ้นเครื่อง 10 กก. ไม่รวมสัมภาระโหลดใต้ท้องเครื่อง
- เดินทางเดือน กันยายน แคมฟรี! สัมภาระโหลดใต้ท้องเครื่องท่านละ 20 กก. มูลค่า 1,940. และ ถือขึ้นเครื่อง 10 กก.
- แคมฟรี! ชิมเน็ตไม่อั้นพร้อมโทรกลับไทยได้ด้วยนะ (*เฉพาะจองออนไลน์)
- แคมฟรี! One day tour Taoyuan โดย Shuttle bus แบ่งเป็น 3 เส้นทางสามารถเลือกเที่ยวได้ตามอิสระ
- รับส่วนลดแท็กซี่จากสนามบิน-โรงแรม 100 NTD สำหรับลูกค้าที่จองแพ็คเกจโปรโมชั่นนี้ และ แสดงบอร์ดตั้ง पास หรือ ตัวสายการบินไทเกอร์แอร์ไลน์ IT506 ที่จุดบริการแท็กซี่ของสนามบินโดยจุดหมายไปโรงแรมที่เลือกไว้กับ แพ็คเกจเมืองเกาหยวนเท่านั้น

อัตราค่าบริการนี้ไม่รวม :

- ค่าอาหารกลางวันและอาหารเย็น
- ค่าน้ำหนักกระเป๋าโหลดใต้ท้องเครื่อง สำหรับเดินทางเดือน กรกฎาคม ถึง สิงหาคม
- ราคาน้ำหนักกระเป๋าโหลดใต้ท้องเครื่อง(ข้อสงวนหน้า)
15kg = 850 บาท 20kg = 970 บาท 25kg = 1190 บาท
30kg = 1530 บาท 35kg = 1870 บาท 40kg = 2270 บาท
- ค่าใช้จ่ายส่วนตัว นอกเหนือจากที่ระบุในรายการ

เงื่อนไข :

- จะต้องเช็คห้องว่างล่วงหน้าก่อนการเดินทางอย่างน้อย 7 วัน
- ห้องพักส่วนใหญ่ ให้พักจำนวนมากสุด 2 ท่าน ไม่มีเตียงเสริม

ข้อมูล One day tour โดย Shuttle bus แบ่งเป็น 3 เส้นทางสามารถเลือกเที่ยวได้ตามอิสระ

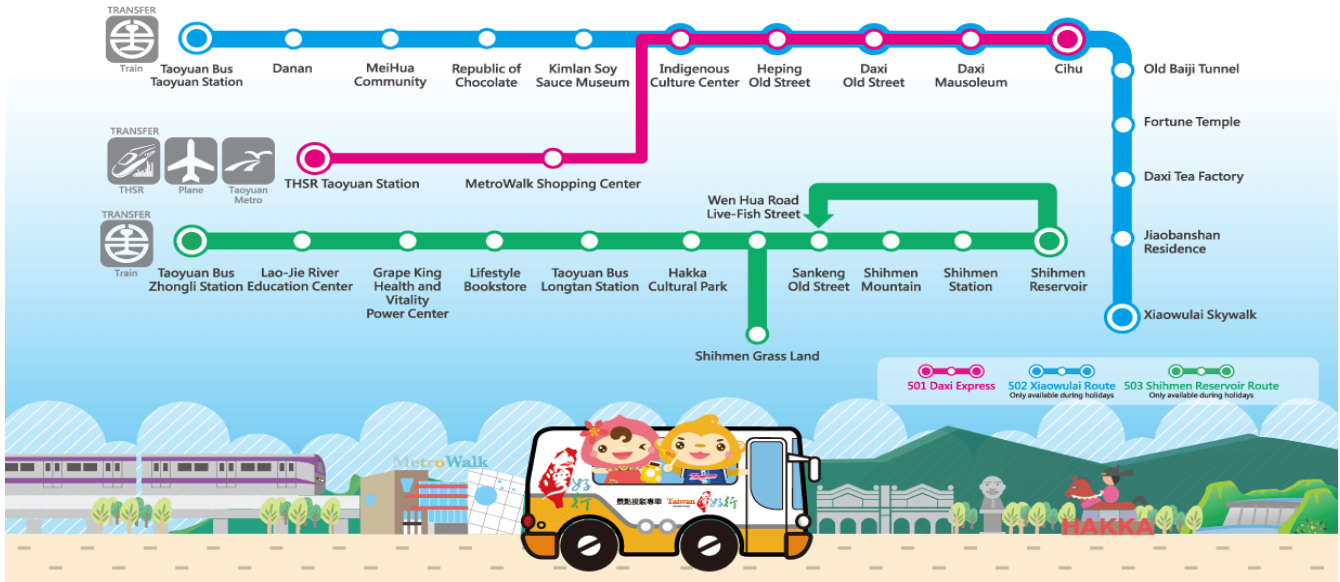

วิธีรับบัตร City tour Taoyuan โข้ว Boarding Pass+Thai passport แลกรับบัตรได้ที่ 3 สถานที่ดังนี้

เส้นทางที่ 1: One- Day Pass for Daxi Express Tour Bus สายสีชมพู

จุดแลกรับบัตร: THSR Taoyuan Station Visitor Information Center

Address No.6, Sec.1, Gaotie N.Rd., Zhongli Dist., Taoyuan City 320 Taiwan, R.O.C

เปิดให้บริการทุกวัน เวลา 08:10–16:10 (THSR Taoyuan station)

เปิดให้บริการทุกวัน เวลา 09:20–17:20 (Cihu)

The bus will travel from the THSR Taoyuan station → Metrowalk Shopping Center → Indigenous Culture Center→ Heping Old Street→ Daxi Old Street→ Daxi Mausoleum→ Cihu.



Tour Bus info: <https://travel.tycg.gov.tw/en/traffic/daxi>

เส้นทางที่ 2: One- Day Pass for Xiaowulai Tour Bus สายสีฟ้า

จุดแลกรับบัตร: Taoyuan Railway Station Visitor Information Center

Address No.1, Zhongzheng Rd., Taoyuan Dist., Taoyuan City 330 Taiwan, R.O.C

เปิดให้บริการเฉพาะวันเสาร์-อาทิตย์และวันหยุดนักขัตฤกษ์

เวลา 08:30–13:30 (Taoyuan Bus Taoyuan station)

เวลา 10:30–17:10 (Xiaowulai skywalk)

The bus will travel from Taoyuan Bus Taoyuan Station→Danan→Meihua community→Republic of Chocolate → Kimlan Soy Sauce Museum→ Indigenous Culture Center→Heping Old Street→Daxi Old Street→ Daxi Mausoleum→ Cihu →Old Baiji Tunnel →Fortune Temple → Daxi Tea Factory → Jiaobanshan Residence →Xiaowulai Skywalk.



Tour Bus info: <https://travel.tycg.gov.tw/en/traffic/xiaowulai>

เส้นทางที่ 3: One- Day Pass for Shihmen Reservoir Tour Bus สายสีเขียว

จุดแลกรับบัตร: Zhongli Railway Station Visitor Information Center

Address No.139, Zhonghe Rd., Zhongli Dist., Taoyuan City 320 Taiwan, R.O.C

เปิดให้บริการเฉพาะวันเสาร์-อาทิตย์และวันหยุดนักขัตฤกษ์

เวลา 07:30–16:00 (Taoyuan Bus zhongli station)

เวลา 08:50–17:20 (Shihmen Reservoir)

The bus will travel from Taoyuan Bus Zhongli Station → Lao-JieRiver Education Center → Grape King Health and Vitality Power Center → Lifestyle Bookstone → Taoyuan Bus Longtan Station → Hakka Cultural Park → Shihmen Grass Land → Sankeng Old Street → Shihmen Mountain → Shihmen Station → Shihmen Reservoir → Wen Hua Road Live-Fish Street.



Tour Bus info: <https://travel.tycg.gov.tw/en/traffic/shihmen>

ข้อมูลของโรงแรม

Hotel Orchard Park Taoyuan ตึก B



ที่อยู่ : No.777, Daguan Rd., Dayuan District, Taoyuan City 33749, Taiwan.

การคมนาคม : ห่างจากสนามบินเถาหยวน เพียง 7.5 กม. ใช้เวลาเดินทางเพียง 10-15 นาที

สิ่งอำนวยความสะดวก : ฟรี Wi-Fi ทุกห้อง และ ในพื้นที่สาธารณะ

Yingzhen Hotel Taoyuan



ที่อยู่ : No. 154, Taoyin Road Taoyuan City , Taiwan .

การคมนาคม : ห่างจากสนามบินเถาหยวน เพียง 15 กม. ใช้เวลาเดินทางเพียง 25 นาที

สิ่งอำนวยความสะดวก : ฟรี Wi-Fi ทุกห้อง และ ในพื้นที่สาธารณะ

Website : www.yingzhen.com.tw

มีบริการรถรับส่งสนามบิน หากจอง4ท่านขึ้นไป

Six Star Motel



ที่อยู่ : No. 721, Jingguo Road, Taoyuan District, Taoyuan City, Taiwan.

การคมนาคม : ห่างจากสนามบินเถาหยวน เพียง 10 กม. ใช้เวลาเดินทางเพียง 20 นาที

สิ่งอำนวยความสะดวก : ฟรี Wi-Fi ทุกห้อง และ ในพื้นที่สาธารณะ

Website : https://168inn.com.tw/hotel_introduction.php?hotel_sn=12

หากท่านเลือกพักโรงแรมนี้ ทางโรงแรมกำหนดให้เข้าพักได้เพียง 7 ชั่วโมงเท่านั้น

Chao Motel

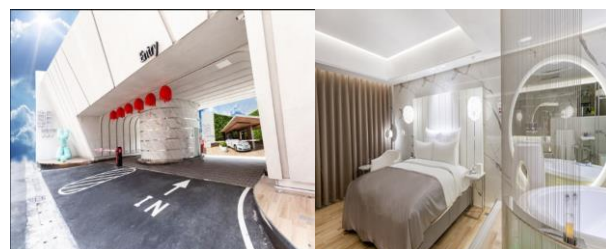

ที่อยู่ : No.12, Lane 69, Section 2, Daxing West Road, Taoyuan District, Taoyuan City, Taiwan.

การคมนาคม : ห่างจากสนามบินเถาหยวน เพียง 10 กม. ใช้เวลาเดินทางเพียง 20 นาที

สิ่งอำนวยความสะดวก : ฟรี Wi-Fi ทุกห้อง และ ในพื้นที่สาธารณะ

Website : http://168inn.com.tw/hotel_introduction.php?hotel_sn=14

หากท่านเลือกพักโรงแรมนี้ ทางโรงแรมกำหนดให้เข้าพักได้เพียง 7 ชั่วโมงเท่านั้น

Young Motel



ที่อยู่ : No. 68, Luoyang Street, Luzhu District, Taoyuan City, Taiwan.
การคมนาคม : ห่างจากสนามบินเถาหยวน เพียง 10 กม. ใช้เวลาเดินทางเพียง 18 นาที
สิ่งอำนวยความสะดวก : ฟรี Wi-Fi ทุกห้อง และ ในพื้นที่สาธารณะ
Website : <http://www.youngmotel.com.tw/>
****หากท่านเลือกพักโรงแรมนี้ ทางโรงแรมกำหนดให้เข้าพักได้เพียง 7 ชั่วโมงเท่านั้น****

I Hotel -Zhongli Flagship



ที่อยู่ : NO.18 F5 Section 1, Zhongmei Road, Zhongli District, Taoyuan City, Taiwan.
การคมนาคม : ห่างจากสนามบินเถาหยวน เพียง 15 กม. ใช้เวลาเดินทางเพียง 24 นาที
สิ่งอำนวยความสะดวก : ฟรี Wi-Fi ทุกห้อง และ ในพื้นที่สาธารณะ
Website :
http://168inn.com.tw/hotel_introduction.php?hotel_sn=13
****หากท่านเลือกพักโรงแรมนี้ ทางโรงแรมกำหนดให้เข้าพักได้เพียง 7 ชั่วโมงเท่านั้น****

| โปรแกรมซีดีทัวร์ แต่ละเส้นทางภายใน 1 วัน ไม่รวมบัตรค่าเช่าและไม่รวมอาหาร ราคา/ต่อคัน TOYOTA WISH (1-4 คน) /สกุลเงิน (THB) | |
|--|-------|
| โรงแรมไทเป~ถนนโบราณผิงซีปล้อยโคมลอย (ไม่รวมค่าคอม) ~หมู่บ้านโบราณจิวเฟิ่น ~อุทยานหินแห่ย์หลิว (ไม่รวมค่าตัว)~โรงแรมไทเป (ใช้รถไม่เกิน8ชม.) | 5,500 |
| โรงแรมไทเป~วัดหลงชาน~ศาลเจ้าสิงเทียนกง-ซีเหมินตึง~ถนนตี่ฮั่ว~โรงแรมไทเป (ใช้รถไม่เกิน8ชม.) | 5,500 |
| โรงแรมไทเป~พิพิธภัณฑ์กู่กง ~อนุสรณ์สถานเจียงไคเช็ค~ตึกไทเป101~โรงแรมไทเป (ใช้รถไม่เกิน8ชม.) | 5,500 |
| โรงแรมไทจง~หมู่บ้านสายรุ้ง~ทะเลสาบสุรียันจันตรา(ไม่รวมค่าล่องเรือ)~พื้นที่ชุ่มน้ำเกาเหมย ~โรงแรมไทจง (ใช้รถไม่เกิน10ชม.) | 6,500 |
| โรงแรมไทเป ~อุทยานหยางหมิงชาน~กระเช้ามาดง~โรงแรมไทเป (ใช้รถไม่เกิน10ชม.) | 6,500 |

อัตราค่าบริการนี้สำหรับเดินทาง 2-8 ท่าน กรณีจำนวนผู้เดินทางมากกว่าที่กำหนด กรุณาสอบถามเจ้าหน้าที่ เพื่อเสนอราคาอีกครั้ง เนื่องจากต้องปรับขนาดของรถซึ่งจะมีค่าบริการเพิ่ม