

OVATION — OF THE SEAS —

Seward – Hubbard Glacier – Juneau – Skagway – Icy Strait Point – Vancouver

8 Days 7 Nights | 11 - 18 September 2026

กำหนดการเดินทาง

- Day 1 Seward, Alaska
- Day 2 Hubbard Glacier (Cruising)
- Day 3 Juneau, Alaska
- Day 4 Skagway, Alaska
- Day 5 Icy Strait Point, Alaska
- Day 6 Cruising
- Day 7 Cruising
- Day 8 Vancouver, British Columbia

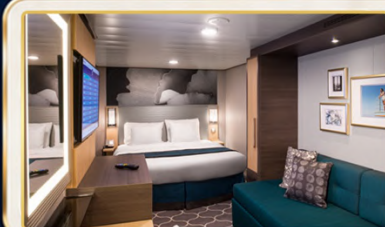

ห้องพักไม่มีหน้าต่าง (Inside)
เริ่มต้น **36,900** บาท

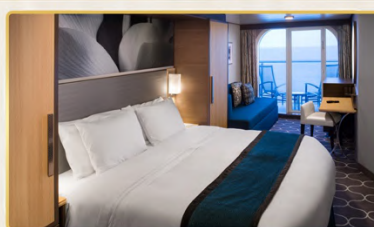

ห้องพักมีระเบียง (Balcony)
เริ่มต้น **42,900** บาท

อัตราค่าบริการนี้รวม

- ห้องพักบนเรือสำราญ 7 คืน (ตามแบบห้องพักที่ลูกค้าเลือก)
- ภาษีท่าเรือและค่าธรรมเนียมท่าเรือ
- อาหารทุกมื้อ (Complementary Dining Options) รวมถึงอาหารว่าง และน้ำดื่ม ชา กาแฟ และน้ำผลไม้
- กิจกรรมและความบันเทิงบนเรือสำราญ
- กาแฟ และน้ำผลไม้

อัตราค่าบริการนี้ไม่รวม :

- ตัวเครื่องบิน
- ค่าทิปบนเรือ
- ค่าบริการ Wi-Fi บนเรือสำราญ
- ค่าเครื่องเล่น Signature Activities บนเรือสำราญ (Signature Activities – เครื่องเล่นที่ต้องเสียเงินเพิ่ม Northstar USD 40 ต่อท่าน และ iFly USD 54 ต่อท่าน
- รถรับ-ส่ง ระหว่างท่าเรือ-สนามบิน/โรงแรม
- ค่าใช้จ่ายส่วนตัว เช่น ค่าซักรีด ค่าโทรศัพท์ ค่าเครื่องดื่มแอลกอฮอล์ โชคดาแพ็กเกจ ฯลฯ
- ห้องอาหารพิเศษ (Specialty Restaurant) อาหารพิเศษที่ท่านสั่งเพิ่มเติมกับทางเรือ

สัมผัสความงดงามแห่งอสาสกา ดินแดนแห่งธรรมชาติอันยิ่งใหญ่
ประสบการณ์ล่องเรือระดับพรีเมียมที่คุณจะไม่มีวันลืม



UNITHAI CRUISE
 33/47 Wall Street Tower 11th Floor
 Surawongse Road, Suriyawongse
 Bangrak, Bangkok 10500
 โทร. 02-234-5936 กด 3 | LINE ID : @UNITHAICRUISE (อย่าลืมเติม @ ข้างหน้า) | WWW.UNITHAITRIP.COM

รวมทริป ล่องเรือสำราญ "ทั่วโลก"

QR-ADD LINE

รหัสโปรแกรม 51439: (กรุณาแจ้งรหัสโปรแกรมทุกครั้งที่คุณสอบถาม)



Royal Caribbean INTERNATIONAL
Ovation of the Seas
 INNOVATION MEETS ADVENTURE

<p>NORTH STAR® ชมวิวแบบ 360° เหนือระดับ</p>	<p>RIPCORD® BY iFLY® ประสบการณ์ กระโดดร่มในทะเล</p>	<p>SEAPLEX® สนามกิจกรรม ครบทุกความบันเทิง</p>	<p>DINING EXPERIENCES ห้องอาหารหลากหลายสไตล์ ระดับโลก</p>	<p>ENTERTAINMENT โชว์สุดอลังการ ทุกค่ำคืน</p>	<p>COMFORT & LUXURY ห้องพักกว้างขวาง วิวทะเลทุกห้อง</p>
------------------------------------------------------------	--------------------------------------------------------------------	--------------------------------------------------------------	--------------------------------------------------------------------------	--------------------------------------------------------------	----------------------------------------------------------------------------

Sailing Seward – Hubbard Glacier – Juneau – Skagway – Icy Strait Point – Vancouver

OVATION OF THE SEAS

RoyalCaribbean
INTERNATIONAL

Travel period 11 - 18 Sep 2026

7 Nights Cruise



เส้นทางกาการเดินทาง

Day	Ports of Call	Arr Time	Dep Time
1	Seward, Alaska	-	20:00 น.
2	Hubbard Glacier (Cruising)	14:00 น.	17:00 น.
3	Juneau, Alaska	09:00 น.	20:00 น.
4	Skagway, Alaska	07:00 น.	20:00 น.
5	Icy Strait Point, Alaska	07:00 น.	16:30 น.
6	Cruising	-	-
7	Cruising	-	-
8	Vancouver, British Columbia	06:00 น.	-



อัตราค่าบริการ

กำหนดการเดินทาง 11-18 ก.ย. 2569	ผู้ใหญ่ ท่านที่ 1-2 ราคาท่านละ	ราคาเริ่มต้น ผู้ใหญ่ ท่านที่ 3-4 ของห้องพัก	ราคาเริ่มต้น เด็ก ท่านที่ 3-4 ของห้องพัก
INSIDE ROOM ห้องแบบ ไม่มีหน้าต่าง	36,900	25,900	37,900
BALCONY ROOM ห้องแบบ ระเบียง	42,900	37,900	35,900
SUITE ROOM - สอภาม	โปรดติดต่อทางเจ้าหน้าที่		



NORTH STAR®
ชมวิวแบบ 360°
เหนือระดับ



RIPCORD® BY iFLY®
ประสบการณ์
กระโดดร่มในร่ม



SEAPLEX®
สนามกีฬาทะเล
หลากหลายรูปแบบ



DINING EXPERIENCES
ห้องอาหารหลากหลายสไตล์
ระดับโลก



ENTERTAINMENT
โชว์สุดอลังการ
ทุกค่ำคืน



COMFORT & LUXURY
ห้องพักกว้างขวาง
ระดับมาตรฐานสูง



❖ อัตราค่าบริการนี้รวม

- ✓ ห้องพักบนเรือสำราญ 7 คืน
- ✓ (ตามแบบห้องพักที่ลูกค้าเลือก)
- ✓ ภาษีท่าเรือและค่าธรรมเนียมท่าเรือ
- ✓ อาหารทุกมื้อ (Complementary Dining Options) รวมทั้งอาหารว่าง และน้ำดื่ม ชา กาแฟ และน้ำผลไม้
- ✓ กิจกรรมและความบันเทิงบนเรือสำราญ
กาแฟ และน้ำผลไม้

❖ อัตราค่าบริการนี้ไม่รวม :

- ⊗ ตัวเครื่องบิน
- ⊗ ค่าทิปบนเรือ
- ⊗ ค่าบริการ Wi-Fi บนเรือสำราญ
- ⊗ ค่าเครื่องเล่น Signature Activities บนเรือสำราญ
(Signature Activities – เครื่องเล่นที่ต้องเสียเงินเพิ่ม Northstar USD 40 ต่อท่าน และ iFly USD 54 ต่อท่าน)
- ⊗ รถรับ-ส่ง ระหว่างท่าเรือ-สนามบิน/โรงแรม
- ⊗ ค่าใช้จ่ายส่วนตัว เช่น ค่าซักรีด ค่าโทรศัพท์ ค่าเครื่องดื่มแอลกอฮอล์ โชคตาแพ็คเกจ ฯลฯ
- ⊗ ห้องอาหารพิเศษ (Specialty Restaurant) อาหารพิเศษที่ท่านสั่งเพิ่มเติมกับทางเรือ

ราคานี้เป็นราคาเริ่มต้น กรุณาเช็คกับเจ้าหน้าที่ก่อนจอง
ตามพีเรียด และเส้นทางที่ท่านต้องการเดินทาง

*** ควรเช็คอินก่อนเรือออก 3 - 4 ชั่วโมง ***

เรือสำราญ Ovation of the Seas โดมใหม่ที่ได้รับการปรับปรุงให้ดียิ่งขึ้น มีทุกสิ่งที่คุณต้องการ ผ่อนคลายอย่างเต็มที่ที่สระว่ายน้ำน้ำสโตรริสอร์ท สัมผัสความสนุกสนานเหวี่ยงกับการแข่งรถบิ๊มป์ สก๊อตกล้อ และอีกมากมายใน SeaPlex ลิ้มลองอาหารนานาชาติ ตั้งแต่อาหารญี่ปุ่นสุดอลังการที่ Izumi Teppanyak ไปจนถึงอาหารอิตาลีเลียนที่ Giovanni' Italian Kitchen และยกระดับชีวิตยามค่ำคืนของคุณที่ Casino Royale และ Sound CellarSM

เวลาทานอาหารบนเรือ Ovation of the Seas

เรือ Ovation of the Seas ให้ผู้โดยสารเลือกเวลาทานอาหารได้สองรอบ คือ รอบเช้าหรือรอบเย็น หรือเลือกแบบยืดหยุ่นได้ ซึ่งหมายความว่า คุณสามารถทานอาหารในเวลาที่แตกต่างกันและกับเพื่อนร่วมโต๊ะที่แตกต่างกันในแต่ละเย็น ห้องอาหารหลักของเรือ Ovation of the Seas แบ่งออกเป็นสี่ร้านอาหาร ได้แก่ The Grande, Chic, Silk และ American Icon Grill



ผู้โดยสารที่เลือกทานอาหารรอบเช้าและรอบเย็นจะได้ทานอาหารที่ร้านอาหารที่ดูหรูหรากว่าอย่าง Chic และ The Grande บนดาดฟ้าชั้น 3 ส่วนผู้โดยสารที่เลือก My Time Dining แบบยืดหยุ่นจะได้ทานอาหารเย็นที่ร้านอาหาร American Icon และ Silk บนดาดฟ้าชั้น 4 เมนูอาหารจะเหมือนกันในทุกร้านและจะเปลี่ยนไปทุกวัน ร้านอาหารทั้งสี่

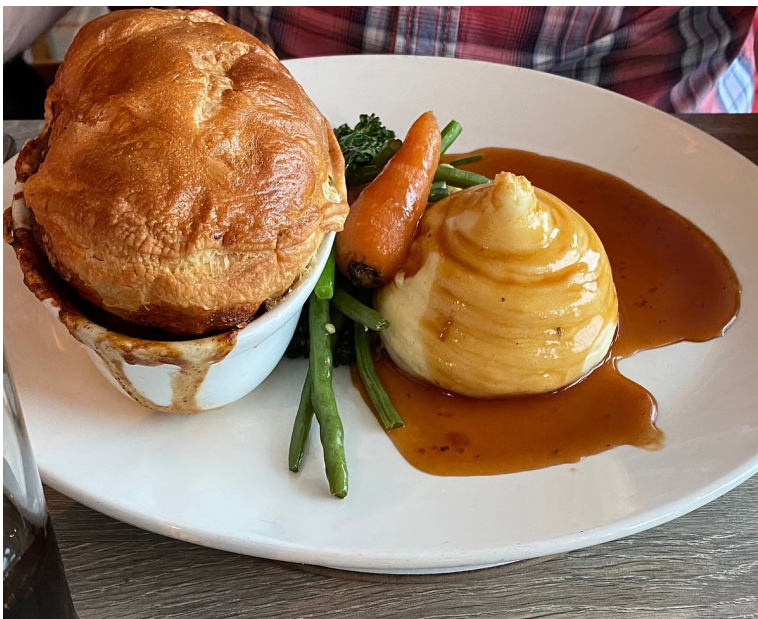

แห่งนี้รองรับได้จำนวน 450 คน ซึ่งไม่เพียงพอที่จะรองรับผู้โดยสารได้มากกว่า 4,000 คน อย่างไรก็ตาม ในระหว่างการล่องเรือของเรา มักจะมีคิว (เล็กน้อย) สำหรับ My Time Dining แต่ก็ไม่ต้องรอนานเกินกว่าสองสามนาที เราไม่ได้จองเวลาทานอาหารล่วงหน้า อาหารเรียกน้ำย่อยเริ่มต้นด้วยเมนูคลาสสิก เช่น ซูปัม กุ้งลือบสเตอร์ หรือหอยทากอบเนยสมุนไพร ตามด้วยปลาหรือไก่ย่างเป็นอาหารจานหลัก และของหวานเป็นเค้กช็อกโกแลตลาวา ไอศกรีมเจลาโต้ หรือเบคอะแลสกา สำหรับมื้อกลางวันจะมีแซนด์วิช สลัด เบอร์เกอร์ และอาหารร้อนอื่นๆ ที่มีกลิ่นอายแบบอเมริกัน มีตัวเลือกสำหรับผู้ทานมังสวิรัตินิยม และสามารถรองรับอาการแพ้อาหารและความชอบด้านอาหารได้ การบริการ

อาหารในห้องอาหารหลักนั้นรวดเร็วอย่างน่าประทับใจ แต่เครื่องดื่มนั้นช้ากว่า ผู้โดยสารบางคนแก้ปัญหานี้โดยการนำไวน์หนึ่งแก้วจากบาร์มาดื่มในมือเย็น

ห้องอาหารฟรินเรือ Ovation of the Seas

The Grande (ชั้น 3): เดิมทีออกแบบมาสำหรับการรับประทานอาหารอย่างเป็นทางการ แต่ปัจจุบันใช้สำหรับการรับประทานอาหารในชีวิตประจำวัน The Grande นั้นหรูหราจริงๆ การตกแต่งด้วยสีทอง ครีม และดำที่ประดับประดาเป็นฉากหลังที่งดงามให้กับห้องอาหารที่สวยงามแห่งนี้ และการจัดโต๊ะก็สวยงามมาก เช่นเดียวกับร้านอาหารอื่นๆ ห้องอาหารนี้มีโต๊ะสำหรับสองคนมากมาย (แม้ว่าคุณอาจจะนั่งใกล้กับโต๊ะข้างๆ มากหน่อย) รวมถึงโต๊ะสำหรับสี่คน และโต๊ะกลมที่นั่งได้ถึงแปดคน หากแจ้งล่วงหน้า สามารถรองรับกลุ่มใหญ่ได้โดยการจองโต๊ะสำหรับสองคนมาต่อกันเป็นโต๊ะยาวหนึ่งโต๊ะ ห้องอาหารเปิดให้บริการอาหารเช้าแบบอะลาการ์ด (เปิดเร็วกว่าปกติในวันที่เรือจอดเทียบท่า) และอาหารเย็น

ซิค (ชั้น 3): ตั้งอยู่ตรงข้ามกับห้องอาหารเดอะแกรนด์ ห้องอาหารซิคมีที่นั่งหลากหลาย ตั้งแต่โต๊ะสำหรับสองคนไปจนถึงที่นั่งแบบโซฟาขนาดใหญ่ และเปิดให้บริการอาหารสามมื้อต่อวัน พื้นที่ตกแต่งสไตล์ร่วมสมัย เน้นสีทองและสีขาวสะอาดตา อาหารเช้ามีบุฟเฟ่ต์ผลไม้สด ขนมอบ และเนื้อเย็น พร้อมด้วยไข่ ไส้กรอก เบคอน และอาหารร้อนอื่นๆ เหมาะสำหรับผู้ที่ไม่ชอบอาหารเช้าแบบบุฟเฟ่ต์ขนาดใหญ่ ห้องอาหารซิคเปิดให้บริการอาหารเช้า (เปิดเร็วกว่าปกติในวันที่เรือจอดเทียบท่า) อาหารกลางวัน และอาหารเย็น



ร้านอาหาร Silk (ชั้น 4): แม้จะไม่ใช่ร้านอาหารเอเชียแล้ว แต่ Silk ยังคงตกแต่งด้วยสไตล์จีนที่หรูหราและประดับในโทนสีแดงและทอง ซึ่งดูไม่เข้ากับเมนูอาหารอเมริกันสมัยใหม่ Silk เปิดให้บริการเฉพาะมื้อเย็นเท่านั้น

American Icon Grill (ชั้น 4): ร้านอาหารนี้อยู่ตรงข้ามกับ Silk มีงานศิลปะอเมริกันประดับอยู่บนผนังและฉากกั้นห้อง ทำให้ร้านดูอบอุ่นเป็นกันเอง โต๊ะริมหน้าต่างสวยงามและคุ้มค่าที่จะรอสักเล็กน้อย American Icon Grill บนเรือ Ovation of the Seas เปิดให้บริการเฉพาะมื้อเย็นเท่านั้น

Cafe Promenade (ชั้น 4): ตั้งอยู่ใน Royal Esplanade ซึ่งเป็นจุดที่ดีเยี่ยมสำหรับการชมผู้คน มีโต๊ะ "กลางแจ้ง" บนทางเดินหลัก Cafe Promenade บนเรือ Ovation of the Seas ให้บริการอาหารว่างหลากหลายตลอดทั้งวัน

รวมถึงแซนด์วิช หนมอบ และคุกกี้แสนอร่อย เมื่อใดก็ตามที่คุณรู้สึกหิว ให้ตรงไปที่ร้านนี้ เพราะเปิดให้บริการตลอด 24 ชั่วโมง

ร้าน Sorrento's (ชั้น 4): สัมผัสบรรยากาศอิตาลีแท้ๆ ในร้านพิซซาช่าที่อยู่ติดกับ Cafe Promenade (นอกจากจะเข้าจาก Royal Esplanade แล้ว ผู้โดยสารยังสามารถเดินจากที่หนึ่งไปยังอีกที่หนึ่งได้ผ่านทางประตูภายใน) ทุกวัน Sorrento's จะมีพิซซ่าให้เลือก 4 แบบ (เช่น เปปเปอร์โรนี หรือโก้) ซึ่งจะแสดงอยู่บนกระดานผนังตกแต่งด้วยปกแผ่นเสียงเก่าๆ และรูปถ่าย ทำให้เป็นสถานที่ที่น่าไปนั่งเล่นพักผ่อน ร้านเปิดก่อนเวลาอาหารกลางวันและเสิร์ฟจนถึงดึก



คาเฟ่ @ Two70 (ชั้น 5): สำหรับผู้โดยสารที่มองหาอาหารเช้าแบบเร่งด่วน หรืออาหารว่างเบาๆ เช่น ซุป สลัดสไตล์บิสโทรที่ทำตามสั่ง แรป แซนด์วิช และพานี่อุ่นๆ สดใหม่ ที่นี่คือสถานที่ที่เหมาะสม นอกจากนี้ยังมีบาร์เครื่องดื่มฟรีมากมาย รวมถึงชา กาแฟ น้ำผลไม้ และน้ำดื่มปปรุงรส เช่น สตรอว์เบอร์รี่หรือมะม่วง คุณสามารถเลือกอาหารจากสถานีต่างๆ แล้วหาโต๊ะนั่งทานด้านนอก หรือนำอาหารเข้าไปทานในคาเฟ่ Two70 พร้อมชมวิวผ่านหน้าต่างกระจกแบบพาโนรามาด้านหลังเรือได้ (ไม่มีที่นั่งภายในคาเฟ่) อาหารเช้ามีทั้งแบบคอนติเนนตัล เช่น มัฟฟิน เบเกิล และ

ผลไม้ รวมถึงเบอร์รี่โตอาหารเช้า จากนั้นคาเฟ่จะเปิดให้บริการอีกครั้งสำหรับอาหารกลางวัน โดยมีเมนูให้เลือก เช่น แซนด์วิชร้อน สลัดและแรปที่ทำตามสั่ง และของว่างยามบ่าย

วินด์แจมเมอร์ มาร์เก็ตเพลส (ชั้น 14): บุฟเฟ่ต์วินด์แจมเมอร์ของเรือโอเวชัน ออฟ เดอะ ซีส์ ประกอบด้วยสถานี



ต่างๆ ที่จัดตามธีม ไม่ใช่บุฟเฟ่ต์ขนาดใหญ่เพียงแห่งเดียว ที่นี่เป็นพื้นที่กว้างใหญ่มาก และขนาดและความหลากหลายของอาหารอาจทำให้คุณรู้สึกสับสนในครั้งแรกที่มาเยือน สถานีแต่ละแห่งจัดเตรียมไว้สำหรับอาหารประเภทต่างๆ เช่น ผลไม้สด สลัด อาหารปรุงสุก อาหารเมดิเตอร์เรเนียน และอื่นๆ มีอาหารให้เลือกหลากหลายสำหรับทุกรสนิยม และเราทำให้ทุกคนหาอาหารที่ตัวเองชอบได้อย่างแน่นอน ส่วนเบเกอรี่นั้นน่าดึงดูดใจเป็นพิเศษด้วยขนมปังและคุกกี้อบสดใหม่ บุฟเฟ่ต์อาหารเช้ามีอาหารยอดนิยมทั่วไป เช่น ไส้กรอก ไข่คน และมันฝรั่งทอด นอกจากนี้ยังมีผลไม้สด ไอศกรีม เยลลี่ และแอมอบสดใหม่ที่หั่นจากกระดุกแล้ว ผู้โดยสารยังสามารถเพลิดเพลินกับไข่เจียวตามสั่ง ไข่เบนเดคต์ และอาหารอื่นๆ ได้อีกด้วย อาหารกลางวันจะมีแซนด์วิชแสนอร่อยให้เลือกมากมาย (เช่น มอสซาเรลล่าและมะเขือเทศ หรือโกรมควัน) หรือผู้โดยสารสามารถเลือกทำแซนด์วิชของตัวเองได้ มีสลัดให้เลือกมากมาย และอาหารร้อนหลากหลายชนิด เค้กจะเสิร์ฟในช่วงบ่าย และสำหรับอาหารเย็น สถานีอาหารจะเต็มไปด้วยอาหารร้อนและเย็นจากทั่วโลก โดยแต่ละเย็นจะมีริมอาหารที่แตกต่างกัน บริเวณที่นั่งใกล้สถานีอาหารมักจะคึกคักที่สุด และคุณมีโอกาสดูได้ (และบรรยากาศการรับประทานอาหารที่เงียบสงบกว่า) มากกว่าหากคุณเลือกนั่งที่โต๊ะทางด้านท้ายเรือ การรับประทานอาหารนอกช่วงเวลาเร่งด่วน เช่น 11.45 น. สำหรับอาหารกลางวัน จะทำให้หาที่นั่งได้ง่ายขึ้นมาก Windjammer Marketplace เปิดให้บริการสำหรับอาหารเช้า อาหารกลางวัน และอาหารเย็น



ห้องอาหาร Solarium Bistro (ชั้น 14): แตกต่างอย่างสิ้นเชิงกับห้องอาหาร Windjammer ที่คึกคัก ห้องอาหาร Solarium Bistro บนเรือ Ovation of the Seas เป็นร้านอาหารขนาดเล็กกว่ามาก ตั้งอยู่ด้านหน้าของเรือ เปิดให้บริการอาหารเช้า กลางวัน และเย็น (โดยบางเมนูมีค่าใช้จ่ายเพิ่มเติม) เป็นเรื่องน่าสนใจที่ได้เห็นว่าห้องอาหารนี้ ค่อยๆ เจียบเหงาจนกระทั่งมีผู้โดยสารคนอื่นๆ ค้นพบมากขึ้นเรื่อยๆ ระหว่างการล่องเรือ อาหารเช้าและกลางวัน แบบบุฟเฟต์มีตัวเลือกเพื่อสุขภาพมากมาย เช่น ผลไม้สด โยเกิร์ต และมูสลี่ Bircher แसनอร่อย พร้อมด้วยอาหารจานร้อนทั่วไป และไข่ดาวตามสั่ง อาหารกลางวันก็คล้ายกัน มีซูโม่ให้เลือกสองชนิด สลัดมากมาย และอาหารจานร้อน ในตอนเย็น เมื่อต้องจองล่วงหน้า จะมีบาร์สลัดและของหวาน พร้อมอาหารจานหลักเสิร์ฟ เช่น ปลาแซลมอนย่างกับคัสซูล สเต็กและมันฝรั่งทอด และไก่ย่างมะนาว มีสองเมนูที่มีค่าใช้จ่ายเพิ่มเติม ได้แก่ หางกุ้งลือบสเตอร์และซี่โครงแกะ ห้องอาหาร Solarium Bistro เปิดให้บริการอาหารเช้า กลางวัน และเย็น

ห้องอาหาร Coastal Kitchen (ชั้น 14): ห้องอาหาร Coastal Kitchen บนเรือ Ovation of the Seas ให้บริการอาหารเมดิเตอร์เรเนียนและแคลิฟอร์เนียแบบผสมผสาน ให้บริการเฉพาะผู้โดยสารห้องสวีทเท่านั้น สำหรับอาหารเช้าและอาหารกลางวัน เฉพาะผู้โดยสารห้อง Grand Suites ขึ้นไปเท่านั้นที่สามารถรับประทานอาหารได้ ส่วนอาหารเย็น เปิดให้บริการสำหรับผู้โดยสารห้อง Junior Suites ขึ้นไป เมนูอาหารตามสั่งโดยทั่วไปมีประโยชน์ต่อสุขภาพ และอาหาร – ตั้งแต่ปลาแซลมอนย่างไปจนถึงพิซซ่าแผ่นบางแสนอร่อย – ปรั่งอย่างดี ผู้โดยสารสามารถเดินออกจากห้องอาหาร Coastal Kitchen ไปยังบุฟเฟต์ได้โดยตรงผ่านประตูข้างส่วนตัว บางคนอาจพบว่าสะดวก แต่บางคนอาจไม่ชอบการรบกวนระหว่างรับประทานอาหาร เนื่องจากมีคนเดินเข้าออกเพื่อตักอาหาร หากต้องการความเป็นส่วนตัว โปรดขอโต๊ะที่อยู่ห่างจากประตูนี้ ห้องอาหาร Coastal Kitchen เปิดให้บริการสำหรับอาหารเช้า อาหารกลางวัน และอาหารเย็น

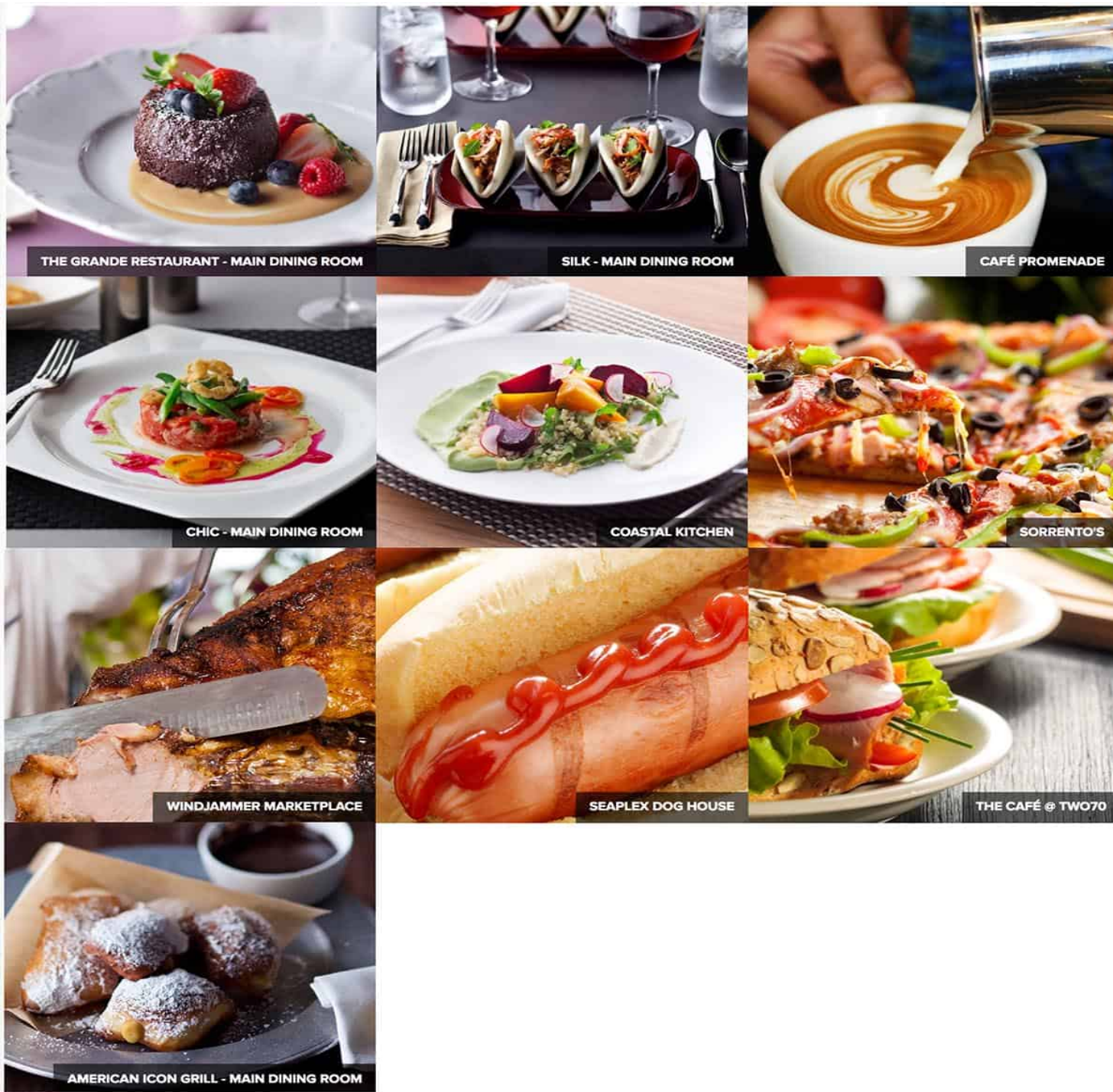

SeaPlex Dog House (ชั้น 15): รถขายช็อคดอกสุดแปลกใหม่บนเรือ เพิ่มความสนุกสนานและบรรยากาศเหมือนงานเทศกาลให้กับ SeaPlex โดยเฉพาะอย่างยิ่งในช่วงที่มีรถบีบพว๊ิง ร้านนี้เสิร์ฟช็อคดอกหลากหลายชนิด รวมถึงเฟรชค์เฟอร์เตอร์แบบคลาสสิก และช็อคดอกโกโก้ที่ทำจากแอปเปิ้ล เปิดให้บริการสำหรับมือกลางวันและของว่างช่วงบ่าย

บริการрумเซอร์วิส: บริการрумเซอร์วิสมีให้บริการตลอด 24 ชั่วโมง สามารถสั่งได้ทางโทรศัพท์ ผ่านทีวีแบบอินเทอร์แอคทีฟ หรือสำหรับอาหารเช้า โดยกรอกแบบฟอร์มและวางไว้หน้าประตูห้องพักก่อนเวลา 3.00 น. เฉพาะอาหารเช้าแบบคอนติเนนตัลเท่านั้นที่ฟรี ส่วนอาหารอื่นๆ ส่วนใหญ่จะมีค่าใช้จ่ายเพิ่มเติมต่อรายการ ความบันเทิงและกิจกรรม

โรงละครและการแสดงบนเรือ Ovation of the Seas

โรงละคร Royal Theatre สองชั้น ตั้งอยู่ด้านหน้าบนชั้น 4 และ 5 รองรับผู้โดยสารได้ 1,300 คน และเป็นเวที
อเนกประสงค์ที่ใช้สำหรับการแสดงสไตล์บรอดเวย์ ภาพยนตร์ 3 มิติ การแสดงตลก และการแสดงอื่นๆ เรือ



Ovation เปิดตัวการแสดงใหม่สองรายการสำหรับ Royal Caribbean รายการแรกคือ The Beautiful Dream เป็นการแสดงเพลงและเต้นรำที่ให้ความรู้สึกดีๆ เกี่ยวกับคุณพ่อที่สูญเสียภรรยาไป ซึ่งได้พบกับภรรยาผู้ล่วงลับในความฝัน ช่วยให้เขาทำใจกับการสูญเสียและค้นพบความกระตือรือร้นในการใช้ชีวิตอีกครั้ง การแสดงนี้มีเอฟเฟกต์พิเศษที่น่าตื่นตาตื่นใจ รวมถึงมังกรพ่นไฟและรถไฟไอน้ำ สลับกับการแสดง The Beautiful Dream คือ Live, Love, Legs การแสดงร้องเพลงและเต้นรำสไตล์ลาสเวกัสที่ตระการตา พร้อมด้วยกายกรรมกลางอากาศและการออกแบบท่าเต้นที่สั่นไหว รายการที่สามคือ Pixels ซึ่งผสมผสานเอฟเฟกต์พิเศษและดนตรีป๊อป และจัดแสดงในสถานที่อเนกประสงค์ Two70 คู่คำที่จะจองที่นั่งสำหรับชมการแสดงสุดพิเศษเหล่านี้ โดยเฉพาะอย่างยิ่งสำหรับการเดินทางระยะสั้น มีเช่นนั้นคุณอาจพลาดโอกาส

โรงละครจัดแสดงสองรอบต่อคืน โดยปกติเวลา 19.00 น. และ 21.00 น. เพื่อให้ตรงกับเวลาทานอาหารที่ผู้โดยสารต้องการ การแสดงบนเรือสำราญของเรามีตั้งแต่มาายากล นักแสดงตลก ไปจนถึงดาราละครเพลงมากความสามารถ ไม่จำเป็นต้องจองที่นั่งสำหรับการแสดงเหล่านี้ เนื่องจากสถานที่จัดงานเป็นแบบที่นั่งอิสระ

SeaPlex บนเรือ Ovation of the Seas

เรือ Quantum ของ Royal Caribbean ได้พลิกโฉมความบันเทิงบนท้องทะเลด้วยนวัตกรรมใหม่ๆ มากมาย ซึ่งนวัตกรรมที่ใหญ่ที่สุดคือ SeaPlex ศูนย์กีฬาที่ใหญ่ที่สุดในทะเลแห่งนี้เป็นพื้นที่ขนาดใหญ่และอเนกประสงค์ที่น่าเสนอโปรแกรมความสนุกสนานและเกมต่างๆ อย่างต่อเนื่องสำหรับทุกเพศทุกวัย หัวใจของ SeaPlex คือสนามกีฬา ขึ้นอยู่กับช่วงเวลาของวัน สนามแห่งนี้จะเปลี่ยนสภาพจากสนามบาสเก็ตบอลเป็นลานสเก็ต และที่แปลกใหม่ที่สุดคือสนามแข่งรถบิ๊มพ์ สำหรับผู้โดยสารที่ต้องการเหาะเหินไปในอากาศอย่างง่ายดายที่สุด ก็ยังมีโรงเรียนสอนกายกรรมที่มีคลาสเรียนกายกรรมบนเรือลม เด็กต้องมีอายุ 6 ปีขึ้นไปจึงจะเข้าร่วมกิจกรรมนี้ได้

"SeaPods" ซึ่งเป็นห้องเล็กๆ สำหรับพบปะสังสรรค์กับเพื่อนและครอบครัว ตั้งอยู่รอบๆ สนามกีฬาบนชั้นสองของ SeaPlex นักเล่นเกมสามารถเล่น Xbox หรือเข้าร่วมเกมแบบดั้งเดิมอื่นๆ เช่น แอร์ฮอกกี้ (แต่ต่างจากกิจกรรมอื่นๆ ตรงที่ต้องเสียค่าใช้จ่ายต่อเกม) บริเวณนี้ยังเป็นจุดที่ดีในการชมการเล่นสเก็ต ซึ่งใช้เวลาประมาณครึ่งชั่วโมงต่อครั้ง โดยรอบการเล่นจะเหลื่อมกัน 15 นาที คุณต้องสวมถุงเท้าเพื่อเข้าร่วม และนักสเก็ตทุกวัยต้องสวมอุปกรณ์ป้องกันข้อมือ เข่า ข้อศอก และหมวกกันน็อค อย่าลืมเซ็นแบบฟอร์มสละสิทธิ์และรับสายรัดข้อมือที่โต๊ะใกล้ทางเข้าลานสเก็ตก่อนไปต่อแถวที่คาน์เตอร์อุปกรณ์ ควรมาถึงก่อนเวลาเริ่มเล่นสเก็ตประมาณห้านาทีเพื่อรับสายรัดข้อมือสำหรับรอบครึ่งชั่วโมงแรก เด็กอายุต่ำกว่าหกขวบต้องมีผู้ปกครองอยู่ด้วยตลอดเวลาในลานสเก็ต (โชคที่ผู้ใหญ่เหล่านี้ไม่จำเป็นต้องสวมรองเท้าสเก็ต) เด็กอายุต่ำกว่า 13 ปีต้องมีผู้ใหญ่ดูแล ซึ่งอาจร่วมเล่นสเก็ตด้วยหรือดูอยู่ข้างสนามก็ได้



รถบีมพ์มีให้บริการทุกวันหนึ่งหรือสองวัน เพื่อให้เด็กๆ และผู้ใหญ่ที่ยังคงมีหัวใจวัยรุ่นได้สนุกกับการชกกันไปรอบๆ ซีเพล็กซ์ เด็กต้องมีอายุอย่างน้อย 5 ปีและสูงอย่างน้อย 1.06 เมตร (42 นิ้ว) จึงจะสามารถเล่นได้ เด็กอายุต่ำกว่าหกขวบต้องมีผู้ใหญ่มาด้วย แม้ว่าคิวสำหรับกิจกรรมนี้อาจจะดูช้าบ้างในบางครั้ง แต่

ก็คุ้มค่ากับการรอคอย นักท่องเที่ยวที่มาถึงประมาณ 20 นาทีก่อนเวลาเริ่มเล่นรถบีมพ์แทบไม่ต้องรอเลยเมื่อเปิดให้บริการ ผู้โดยสารคนอื่นๆ ที่มาถึงทีหลังต้องรอคิวนานถึงหนึ่งชั่วโมง เป็นที่น่าสังเกตว่าผู้โดยสารที่พิกในห้องพักสวีทสามารถแสดงบัตร SeaPass และเล่นรถบีมพ์ได้โดยไม่ต้องต่อคิว น่าเสียดายที่นโยบายนี้ไม่ได้แจ้งให้ผู้โดยสารที่ไม่ได้พิกในห้องพักซึ่งต่อคิวยาวเหยียดทราบ ทำให้พวกเขาไม่พอใจอย่างมากที่บางคน "แซงคิว" และเล่นหลายรอบ นี่มันยุติธรรมหรือไม่? เราไม่แน่ใจ แต่เรารู้สึกเห็นใจผู้ที่ถูกกักต้ง ใกล้เคียงกันนั้น Challenger's Arcade ซึ่งเชื่อมต่อกับ SeaPlex เต็มไปด้วยวิดีโอเกม (ต้องเสียค่าใช้จ่าย) หากคุณซื้อบัตรแบบจำกัดจำนวนเกมให้ลูกของคุณ โปรดทราบว่าเกมเพิ่มเติมจะถูกเรียกเก็บเงินจากบัตรของลูกคุณโดยอัตโนมัติ

ชีวิตยามค่ำคินบนเรือ Ovation of the Seas

เมื่อพระอาทิตย์ตกดิน ก็มีกิจกรรมให้ทำมากมายไม่แพ้ช่วงเวลากลางวัน ในระหว่างการล่องเรือ ผู้โดยสารสามารถเต้นและโยกตัวไปตามจังหวะเพลงจากทั่วโลก หรือจะร่วมร้องคาราโอเกะก็ได้ นอกจากวงดนตรีกลองเหล็ก Calypso หรือนักเปียโนคลาสสิกใน Schooner Bar ที่ตกแต่งในสไตล์เรือเดินทะเลแล้ว สิ่งเดียวที่ทำให้เราผิดหวังคือไม่มีดนตรีสดในช่วงเวลาคืออกเทล



คาสีโนรอยัล (ชั้น 3): ตั้งอยู่กลางเรือ คาสีโนขนาดใหญ่แห่งนี้มีโต๊ะเล่นเกม 30 โต๊ะ และเพื่อรองรับตลาดเอเชีย จึงมีเครื่องสล็อตมากกว่าคาสีโนบนเรือ Quantum รุ่นเดียวกัน มีเครื่องสล็อตประมาณ 130 เครื่อง เปิดตั้งแต่ 9 โมงเช้าถึงดึก นอกจากนี้ยังมีเครื่องสล็อตเพิ่มเติมติดตั้งอยู่ตามผนังด้านหลังของ Music Hall ซึ่งอยู่บนชั้นเดียวกัน โต๊ะเล่นเกมมักจะมีบริการเวลาเที่ยงในวันเดินทางกลางทะเล และเวลา 20.00 น. ในวันที่จอดเทียบท่า มีพื้นที่ VIP อยู่ในมุมหนึ่ง ใครๆ ก็เข้าไปได้ แต่แนะนำให้อ่างเต็มพันขั้นต่ำที่ 200 ดอลลาร์สหรัฐ (260 ดอลลาร์ออสเตรเลีย) เมื่ออยู่ในเอเชีย คาสีโนเป็นพื้นที่ภายในเรือเพียงแห่งเดียวที่อนุญาตให้สูบบุหรี่ได้ในพื้นที่ที่กำหนดไว้ อย่างไรก็ตาม กลิ่นควันบุหรี่จะสังเกตเห็นได้ในบริเวณปลอดบุหรี่ ในออสเตรเลีย คาสีโนทั้งหมดเป็นเขตปลอดบุหรี่ หมายเหตุ: สำหรับนักพนันระดับสูง พื้นที่เล่นเกม VVIP ที่เรียกว่า Golden Room จะให้บริการในส่วนของ Diamond Lounge บนดาดฟ้าชั้น 4 เมื่อเรือจอดเทียบท่าในประเทศจีน

****Music Hall (ดาดฟ้าชั้น 3 และ 4):**** สถานที่ยอดนิยมแห่งนี้แบ่งออกเป็นสองชั้นและเชื่อมต่อกันด้วยบันได จุดนี้ได้ประมาณ 600 คน แต่โดยปกติแล้วจะเต็มไปด้วยผู้คนจนต้องยืนเมื่อวงดนตรีร็อกแอนด์โรลหรือวงดนตรีที่เล่นเพลงของ The Beatles เริ่มบรรเลงเพลง



ควรไปตั้งที่นั่นแต่เนิ่นๆ หากต้องการที่นั่ง ผู้โดยสารยังสามารถขึ้นไปร้องเพลงบนเวทีได้ในกิจกรรมคาราโอเกะ และเรือคาราโอเกะ (โดยมีวงดนตรีหรือคลื่นประกอบขณะที่คุณร้องเพลง) ซึ่งจัดขึ้นในมิวสิคฮอลล์



****Two70 (ชั้น 5 และ 6):**** สถานที่จัดแสดงที่โดดเด่นแห่งนี้อยู่ด้านท้ายเรือ และมีเทคโนโลยีที่น่าทึ่งซึ่งมอบฉากหลังที่เปลี่ยนแปลงอยู่ตลอดเวลาสำหรับการแสดง ในเวลากลางคืน หน้าต่างกระจกแบบพาโนรามาจากพื้นจรดเพดาน (ซึ่งสูงถึงชั้น 7) จะ

เปลี่ยนเป็น Vistarama ซึ่งมีขนาดมากกว่า 30 เมตร (100 ฟุต) คูณ 6 เมตร (20 ฟุต) สูงกว่านั้น ใช้สำหรับฉายภาพความละเอียดสูงพิเศษ เพิ่มความตื่นตาตื่นใจด้วยจอภาพหุ่นยนต์ 6 จอที่แขวนอยู่เหนือพื้นที่การแสดง ซึ่งสามารถเคลื่อนที่ได้อย่างอิสระหรือพร้อมกันเพื่อสร้างภาพดิจิทัลที่หลากหลายยิ่งขึ้น ทุกอย่างจะลงตัวเมื่อนักเต้น นักดนตรี และนักกายกรรมขึ้นสู่เวทีหลายระดับ (มีจะอยู่ด้านล่างและด้านบน) สำหรับการแสดง Pixels Two70 จุดคนได้ประมาณ 400 คน; เพื่อให้ได้ชมการแสดงสุดอลังการทางเทคโนโลยีอย่างเต็มที่ ควรมาถึงก่อนเวลาแสดงประมาณ 30 นาที และเลือกที่นั่งยกสูงด้านข้างเวที การแสดงเริ่มเวลา 18.30 น. และ 20.00 น. และต้องจองล่วงหน้า กลุ่มที่ต้องการนั่งด้วยกันควรมาถึงก่อนเวลาแสดงครึ่งชั่วโมง

อย่าพลาด Silent Disco ซึ่งจัดขึ้นที่นี่หนึ่งหรือสองครั้งต่อการล่องเรือแต่ละครั้ง มาถึงก่อนเวลาเพื่อรับหูฟังเสียงแสงที่มีสวีทซ์สำหรับสลับระหว่างสองช่องเพลง: เพลงโปรดในอดีตอย่าง The Monkees และเพลงมิกซ์สดจากดีเจของเรือ ไม่ต้องกังวลหากคุณเต้นไม่เก่ง ไม่มีใครรู้หากคุณเต้นไม่ตรงจังหวะ แม้ว่าคุณจะรู้สึกอยากเต้น แต่ดีสโก้ที่ไม่เหมือนใครนี้ก็สนุกที่จะดู

RipCord by iFly Skydiving บนเรือ Ovation of the Seas จุดเด่นที่สุดอย่างหนึ่งของเรือคือ หอคอยกระโดดร่ม RipCord by iFly ซึ่งเป็นนวัตกรรมแรกของ Royal Caribbean บนเรือสำราญ ที่เปิดตัวครั้งแรกบนเรือพี่น้องอย่าง Quantum และ Anthem of the Seas คุณไม่จำเป็นต้องกระโดดจากเครื่องบินที่ความสูง 12,000 ฟุตอีกต่อไปเพื่อสัมผัสประสบการณ์การกระโดดร่ม เพียงแค่นั่งไปที่คานฟ้าชั้นบนสุด



คุณต้องจองออนไลน์หรือจองล่วงหน้าในช่วงต้นของการล่องเรือเพื่อหลีกเลี่ยงความผิดหวัง เนื่องจากมีรอบการ กระโดดร่มจำกัดในแต่ละวัน โดยปกติจะมีรอบ 8.00 น. ถึง 10.00 น. และ 16.00 น. ถึง 21.00 น. โดยมี "นัก กระโดดร่ม" 12 คนต่อรอบ เด็กต้องมีอายุ 3 ปีขึ้นไปจึงจะเข้าร่วมได้ และสำหรับผู้ใหญ่ มีข้อจำกัดเรื่องน้ำหนัก 104 กก. สำหรับผู้โดยสารที่สูงต่ำกว่า 6 ฟุต และ 113 กก. สำหรับผู้ที่มีความสูงเกิน 6 ฟุต



FlowRider และท่าแพงป็นผาจำลองบนเรือ Ovation of the Seas

อีกหนึ่งสถานที่ท่องเที่ยวกลางแจ้งขนาดใหญ่คือ FlowRider เครื่องจำลองการเล่นเซิร์ฟ ซึ่งตั้งอยู่บนดาดฟ้าชั้น 16 เช่นกัน กิจกรรมนี้ไม่มีค่าใช้จ่าย แต่ต้องลงทะเบียนล่วงหน้าและลงนามในแบบฟอร์มยกเว้นความรับผิด หากคุณ ลงนามในแบบฟอร์มยกเว้นความรับผิดทางออนไลน์แล้ว คุณยังต้องไปที่คาน์เตอร์ iFly บนดาดฟ้าชั้น 15 เพื่อ รับสายรัดข้อมือสีฟ้า สายรัดข้อมือนี้อยู่กับคุณตลอดการล่องเรือและให้สิทธิ์คุณในการเล่น FlowRider ในช่วง เวลาที่มีการให้บริการ กิจกรรมนี้มีข้อจำกัดด้านความสูง 1.3 เมตรสำหรับการเล่นบู๊ทบอร์ด และ 1.47 เมตร สำหรับการเล่นเซิร์ฟแบบยืน

นอร์ทสตาร์บนเรือโอเวชัน ออฟ เดอะ ซีส์

หากทั้งหมดนี้ฟังดูเหนื่อยเกินไป ไฮไลต์กลางแจ้งอีกอย่างของโอเวชันคือ นอร์ทสตาร์ แคปซูลกระจกแบบพาโนรา มาบนดาดฟ้าชั้น 15 ซึ่งโดยปกติจะเปิดตั้งแต่ 8.00 น. ถึง 17.30 น. จะติดอยู่กับแกนกลางขนาดใหญ่ที่ค่อยๆ ยกขึ้นไป ที่ความสูง 90 เมตร (300 ฟุต) เหนือระดับน้ำทะเล ทำให้ได้ทัศนียภาพ 360 องศาที่สวยงามเหนือทิวทัศน์ทะเล โดยรอบหรือท่าเรือต่างๆ เมื่อถึงจุดสูงสุด แคปซูลสามารถหมุนไปทางซ้ายและขวาได้ก่อนที่จะถูกลดระดับกลับลง มาที่ดาดฟ้า อย่างไรก็ตาม ตัวเลือกนี้มีเฉพาะในเส้นทางเดินเรือไปยังประเทศจีนเท่านั้น ซึ่งจะต้องเสียค่าใช้จ่าย เพิ่มเติม



เครื่องเล่นนี้รับผู้โดยสารได้ครั้งละ 15 คน ต้องจองล่วงหน้า แต่คุณสามารถรอคิวสำรองได้เช่นกัน หากไม่มีใครมาต่อคิว ในวันที่เรือจอดเทียบท่า ไม่จำเป็นต้องจอง ซึ่งหมายความว่า คุณสามารถเล่นได้สองครั้ง: ครั้งแรกขณะที่เรืออยู่กลางทะเล (โดยต้องจองล่วงหน้า) และครั้งที่สองขณะที่เรือจอดเทียบท่า หากคุณพร้อมที่จะต่อคิว

สามารถจอง North Star แบบส่วนตัวสำหรับโอกาสพิเศษได้ โดยมีค่าใช้จ่ายเพิ่มเติม มีข้อจำกัดด้านความสูงสำหรับเด็กที่ไม่เกิน 1.06 เมตร และเด็กที่สูงน้อยกว่า 1.21 เมตร ต้องมีผู้ดูแลที่มีอายุอย่างน้อย 14 ปีขึ้นไป น้ำหนักสูงสุดของผู้โดยสารคือ 136 กิโลกรัม ชานชาลาเล็กๆ ทางด้านขวาเมื่อหลังจากออกจาก North Star เป็นจุดที่ยอดเยี่ยมสำหรับการถ่ายเซลฟีและภาพถ่ายภายนอกของแคปซูล

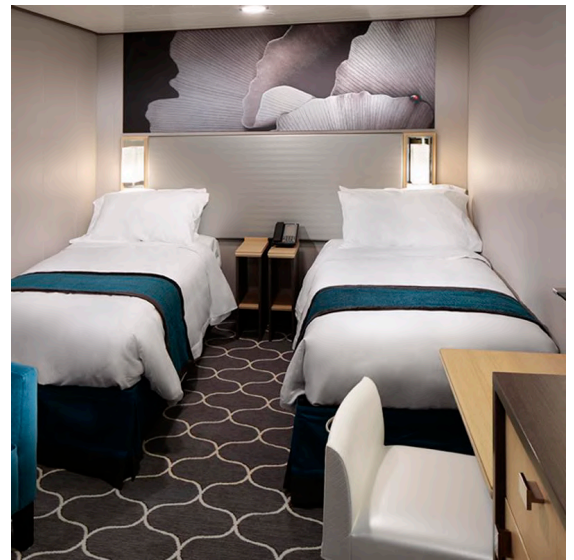

Click เพื่อดูรายละเอียด

➤ คลิก เพื่อดูรายละเอียด Miracle Lounge-> <https://bit.ly/4chOXvk>



@Miracle Lounge

เลานจ์สนามบิน

กิน+ดื่ม อาหาร ไวน์ เบียร์ ไม่อัน 2 ชั่วโมง

คอนเมือง ^{เริ่มต้น} **800.-**

สุวรรณภูมิ ^{เริ่มต้น} **950.-**

ราคานี้อาจมีการเปลี่ยนแปลง กรุณาอัปเดตกับเชลอีกครั้ง



Click หรือ Scan QR เพื่อดูรายละเอียด

- คลิก เพื่อดูรายละเอียด ประกันการเดินทาง -> <https://bit.ly/49WjoFV>
- คลิก เพื่อดูรายละเอียด Pocket Wi-Fi & Travel Sim -> <https://bit.ly/3x41LVW>
- คลิก เพื่อดูรายละเอียด Esim Travel -> <https://bit.ly/43gAhZm>

เตรียมพร้อม..ก่อนเดินทาง

จ่ายหลักร้อย..คุ้มครองหลักล้าน ทำ“ประกัน”การเดินทาง

- ✔ ทัวร์มีให้แต่...ประกันอุบัติเหตุ
- ✔ แต่ไม่มีประกันสุขภาพ
- ✔ ป่วยทีอาจเสียเงินเป็นล้าน



สามารถเข้ารับการรักษาทันที
มีไว้อุ่นใจ..ซื้อไว้ให้คนที่เรารัก

Pocket Wifi

- 1 เครื่อง แชร์ได้สูงสุด 5 ท่าน
- เล่นเน็ต Unlimited



Esim Travel

- ไม่ต้องเปลี่ยนซิมให้ยุ่งยาก
- Scan QR ใช้ได้ทันที

จองล่วงหน้ากับเรา..ถูกกว่าแน่นอน

หากสนใจของกรุณาติดต่อ

- สอบถามผ่าน Line กด -> <https://lin.ee/5nDHUO6>
- จองทัวร์ผ่าน FB inbox ก็ได้เช่นกัน -> <http://m.me/unithaitrip>
- หรือโทร 02-234-5936



UNITHAI TRIP

การบริการทั้งหมดของเรา

 <h4>Unithai-Care</h4> <ul style="list-style-type: none">• ร้องเรียนการให้บริการ• บริการไม่สุภาพ (ติ - ชม)	<p>LINE @unithaicare ☎ 02 - 234 - 5936 กด 7</p> <p>Scan Qr Add Line →</p>	
 <h4>Unithai Big Group</h4> <ul style="list-style-type: none">• จัดกรุ๊ปเหมา Private Group• ดูนาน , สัมมนา , VIP Group	<p>LINE @unithaibiggroup ☎ 02 - 234 - 5936 กด 2 091 - 154 - 9999 กด 2</p> <p>Scan Qr Add Line →</p>	
 <h4>Unithai Promotion</h4> <ul style="list-style-type: none">• ส่งโปรไฟไหม้ประจำวัน• ลดหนัก , ราคาดีที่สุด	<p>LINE @unithaipromotion ☎ 02 - 234 - 5936 กด 1 091 - 154 - 9999 กด 1</p> <p>Scan Qr Add Line →</p>	
 <h4>UnithaiNorth</h4> <ul style="list-style-type: none">• รวมทัวร์บินตรงจากเชียงใหม่• มีสาขาที่ “เชียงใหม่”	<p>LINE @unithainorth ☎ 088 - 055 - 5581 088 - 055 - 5582</p> <p>Scan Qr Add Line →</p>	
 <h4>Unithai Ticket</h4> <ul style="list-style-type: none">• ตัวเครื่องบินทุกประเทศทั่วโลก• ผ่อนได้ 3-10 เดือน	<p>LINE @proticket ☎ 02 - 234 - 5936 กด 3 091 - 154 - 9999 กด 3</p> <p>Scan Qr Add Line →</p>	
 <h4>Unithai Visa</h4> <ul style="list-style-type: none">• รับทำวีซ่าทั่วโลก• ไม่ซื้อทัวร์กับเราก็ทำได้	<p>LINE @unithaivisa ☎ 02 - 234 - 5936 กด 4 091 - 154 - 9999 กด 4</p> <p>Scan Qr Add Line →</p>	
 <h4>Unithai Cruise</h4> <ul style="list-style-type: none">• รวมทริปล่องเรือสำราญทั่วโลก• ผ่อนได้ 3-10 เดือน	<p>LINE @unithaicruise ☎ 02 - 234 - 5936 กด 3</p> <p>Scan Qr Add Line →</p>	