



UNITHAI TRIP CO.LTD
UNITHAI TRAVEL CO.LTD
 33/47 Wall Street Tower 11 Floor,
 Surawongse Road, Suriyawongse,
 Bangrak, Bangkok 10500
 ใบอนุญาตเลขที่ 11/02206

QR-ADD LINE



☎ 02-234-5936

LINE ID: @unithaitrip (อย่าลืมเติม @ นะคะ)

🌐 www.unithaitrip.com

รหัสโปรแกรม : 33576 (กรุณาแจ้งรหัสโปรแกรมทุกครั้งที่สอบถาม)

BIG WINTER SKI TOUR
NEW ZEALAND

7วัน
5คืน

SINGAPORE AIRLINES



สัมผัสหิมะที่สะอาดบริสุทธิ์ที่ เกาะใต้
 เล่นสกี โคโรเน็ต พิค

จัดเต็ม!!

รวมทิปคนขับรถ + ทิปหัวหน้าทัวร์
 ราคารวมวีซ่า / รวมทุกอย่างแล้ว

ดูดาวที่เทศกาลไป

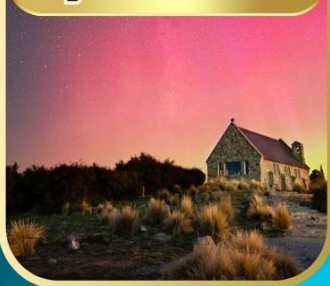

พักโครสต์เชิร์ช 2 คืน / เทศกาลไป 1 คืน
ควีนส์ทาวน์ 2 คืน

ทะเลสาบเทศกาลไป - ควีนส์ทาวน์ - สกายไลน์ชมเมือง
 ลานสกีโคโรเน็ต พิค - แอร์โรทาวน์ - ไรโซน์ - เซลมอนฟาร์ม
 ทะเลสาบพุกาคี - เมืองแอสเนอร์ตัน - ไครสต์เชิร์ช

พักโรงแรม 4 ★★★★★

- 👍 บูฟเฟ่ต์นานาชาติบนยอดเขาเน็อนส์พีค+ลูจ 3 รอบ
- 👍 เปิดช่าง / อาหารญี่ปุ่น / หอยเป๋าฮื้อทะเลใต้
- 👍 เมนูสุดพิเศษ!!! กุ้งมังกรท่านละ 1 ตัว
- 👍 รับประทานอาหารในไร่ไวน์

20 - 26 มิถุนายน 67
 (กรุ๊ปเดียวเท่านั้น)

146,900

บาท / ต่อท่าน
 ราคารวมทุกอย่างแล้ว

- 15 ท่าน เต็ม
- มีหัวหน้าทัวร์
- รวม VISA
- กระเป๋า 25KG
- รวมทิปไกด์ และคนขับ

BIG Winter Ski New Zealand Tour

(สัมผัสหิมะที่สะอาดบริสุทธิ์ที่นิวซีแลนด์)

เกาะใต้ 7 วัน 5 คืน

CHRISTCHURCH / TAKAPO / QUEENSTOWN

พักโครสต์เชิร์ช 2 คืน/พักเทคาโป 1 คืน /ควีนส์ทาวน์ 2 คืน

วัน	รายการ	อาหาร			โรงแรม
		B	L	D	
1	กรุงเทพฯ - ลิงคโปร์ -โครสต์เชิร์ช				
2	โครสต์เชิร์ช - เทียวชมเมือง พิเศษ..เปิดอย่าง		😊	😊	CROWNE PLAZA HOTEL หรือเทียบเท่า 4★★★★
3	โครสต์เชิร์ช - เทคาโป - ควีนส์ทาวน์ พิเศษ อาหารญี่ปุ่น พิเศษ เมนูหอยเป่าฮื้อทะเลใต้	😊	😊	😊	NOVOTEL Hotel หรือเทียบเท่า 4★★★★
4	ควีนส์ทาวน์ - สก๊อคโคโรเน็ต พิค - ควีนส์ทาวน์ สกายไลน์ (นั่งกระเช้าขึ้นยอดเขา+ล่อง 3 รอบ) อาหารแบบบุฟเฟ่ต์นานาชาติ ยอดเขาบ๊อบพิค	😊	😊	😊	NOVOTEL HOTEL หรือเทียบเท่า 4★★★★
5	ควีนส์ทาวน์ - แอร์โรทาวน์- ไวน์เนอร์รี่ - ครอมเวลล์ - แชลมอนฟาร์ม - เทคาโป อาหารกลางวัน แบบ ตะวันตก ณ ภัตตาคารในไร่ไวน์ พิเศษ ให้ท่านดูดาวและทางช้างเผือกยามค่ำคืน @เทคาโป	😊	😊	😊	PEPPER BLUES RESORT หรือเทียบเท่า 4★★★★
6	โครสต์เชิร์ช - โอมารามา - โครสต์เชิร์ช พิเศษ รับประทานอาหารไทย ณ ภัตตาคาร (กุ้งมังกร ท่านละ 1 คน +น้ำจิ้มซีฟู้ด)	😊	😊	😊	SUDIMA AIRPORT HOTEL หรือเทียบเท่า 4★★★★
7	โครสต์เชิร์ช - ลิงคโปร์ - กรุงเทพฯ	😊			

กำหนดการเดินทาง

20 – 26 มิถุนายน 2567

(กรุ๊ปเดี่ยวเท่านั้น)

ราคา **146,900** บาท/ท่าน

(รวมค่าวีซ่า/ค่าทิปหัวหน้าทัวร์+คนขับแล้ว)

วันแรก (20 มิ.ย.67) กรุงเทพฯ – สิงคโปร์ – ไครสต์เชิร์ช

- 12.30 น. คณะเดินทางพร้อมกันที่ ท่าอากาศยานสุวรรณภูมิ ชั้น 4 เคาน์เตอร์สายการบินสิงคโปร์ แอร์ไลน์ (SQ) เจ้าหน้าที่คอยต้อนรับและบริการเอกสารการเดินทาง
- 15.30 น. ออกเดินทางสู่ สนามบินชางฮี ประเทศสิงคโปร์ โดยเที่ยวบินที่ **SQ709**
- 18.55 น. เดินทางถึง สนามบินชางฮี ประเทศสิงคโปร์ เพื่อเปลี่ยนเครื่องต่อไปยังประเทศนิวซีแลนด์
- 19.50 น. ออกเดินทางสู่ ประเทศนิวซีแลนด์ โดยเที่ยวบินที่ **SQ297**

วันที่สอง (21 มิ.ย.67) ไครสต์เชิร์ช – เทียวชมเมือง

- 09.30 น. เดินทางถึง เมืองไครสต์เชิร์ช ประเทศนิวซีแลนด์ หลังจากผ่านพิธีการตรวจคนเข้าเมือง นำท่านเดินทางสู่ **The Riverside Market** ซึ่งอยู่ใจกลาง CBD ของเมืองไครสต์เชิร์ช ที่เต็มไปด้วยร้านอาหาร ของกินกรูบกริบ คาเฟ่ และร้านขายของชำที่เจ้าของฟาร์มเค้านำมาขายเองในตลาดแห่งนี้นั้นนำท่านเดินเล่นกินลม **ชมเมืองไครสต์เชิร์ช (Christchurch)** กัน ซึ่งถ้าเราเดินมานิดหน่อยจาก Riverside Market เราจะเจอกับถนนช้อปปิ้งกลางเมืองที่เราสามารถมาเดินเล่นชิลๆได้ จากถนนช้อปปิ้ง เดินมายังฝั่งตรงข้ามนิดหน่อย เราจะเจอ **Bridge of Remembrance** หรือ สะพานแห่งความทรงจำ ที่ทางนิวซีแลนด์ได้สร้างขึ้นเพื่อรำลึกถึงชาวนิวซีแลนด์ที่เสียชีวิตในสงครามโลกครั้งที่ 1 รวมถึงชาวนิวซีแลนด์ที่ได้เข้าร่วมสงครามโลกครั้งที่ 2 ซึ่งเป็นเหตุการณ์สำคัญของโลกเรานั่นเอง จากนั้นนำท่าน **ชมแม่น้ำแอวอน (Avon River)** ที่ถือเป็นแม่น้ำสายหลักของเมืองไครสต์เชิร์ช (Christchurch) ด้วยความที่มันไหลผ่านย่านกลางเมือง CBD เค้านำด้วย ตรงนั้นเลยมีพื้นที่สาธารณะให้คนในเมืองเค้าได้มาพักผ่อน และทำกิจกรรมต่างๆ โดยจัดเป็นลานพลาซ่าริมแม่น้ำแอวอนสวยๆ





นำท่านเดินทางสู่ **Christchurch Botanic Gardens** หรือ **สวนพฤกษศาสตร์ไครสต์เชิร์ช** นั้นตั้งอยู่ใจกลางเมืองเพื่อเป็นที่พักผ่อนหย่อนใจของคนที่นี่ โดยสวนพฤกษศาสตร์แห่งนี้ เริ่มต้นตั้งแต่ปี ค.ศ. 1863 เมื่อต้นโอ๊กอังกฤษ ถูกปลูกขึ้นเพื่อระลึกถึงการเสกสมรสของ เจ้าชายอัลเบิร์ต (Prince Albert) และ เจ้าหญิงอเล็กซานดราแห่งเดนมาร์ก (Princess Alexandra of Denmark) และถูกขยายอาณาจักรจนตอนนี้มีพื้นที่กว่า 210,000 ตารางเมตรเลยทีเดียว



เที่ยง

รับประทานอาหารกลางวัน อาหารจีน ณ ภัตตาคาร **เมนูพิเศษเปิดย่าง**

ให้ท่านอิสระเดินแวะชิม,ถ่ายรูป หรือตามรอยร้านดัง **Unknown Chapter Coffee Roasters** ที่ถือป็นร้านอันดับหนึ่งในการจัดอันดับ The Best Coffee & Tea in Christchurch จากเว็บ **Tripadvisor** โดยเค้าเป็นร้าน Specialty Coffee ที่ทำกาแฟตั้งแต่การคั่วเมล็ดเอง จนถึงเสิร์ฟกาแฟดีๆ ถึงมือเรา โดยเมล็ดกาแฟที่เค้าคัดเลือกมาใช้ในร้านนั้นก็หลากหลาย ซึ่งเราสามารถเลือกกินได้ตามความชอบเลย นอกจากกาแฟที่เด็ดแล้ว ร้านนี้เค้ายังเสิร์ฟทั้ง Brunch ด้วย ใครที่ตื่นเช้ามา แล้วอยากหาอะไรอร่อยๆ ทาน ลองมากินข้าวเช้าที่นี่ก็เป็นไอเดียที่ดีเหมือนกัน



ค่ำ

รับประทานอาหารค่ำ **แบบตะวันตก ณ ภัตตาคาร**

นำท่านเข้าสู่ที่พักโรงแรม **CROWNE PLAZA HOTEL (ระดับ 4ดาว)** หรือเทียบเท่า

เช้า

รับประทานอาหารเช้าในโรงแรม

จากนั้นเดินทางต่อไปชมทะเลสาบที่มีชื่อเสียงของประเทศนิวซีแลนด์ **ทะเลสาบเทคาโป** เพราะความสวยงามแบบที่สวยที่สุดของที่นี่ที่กว้างใหญ่ประมาณ 83 ตารางกิโลเมตร ตั้งอยู่สูงจากระดับน้ำทะเลประมาณ 700 เมตร น้ำในทะเลสาบยังคงสีเทอร์ควอยซ์ซึ่งจะเห็นได้ชัดเจนกว่าตอนไหน ๆ ก็เมื่อแสงอาทิตย์ตกกระทบสะท้อนกับผิวน้ำ สารละลายและแร่ธาตุต่าง ๆ ที่น้ำชะลงมา ระหว่างทางที่ไหลลงมาจากยอดเขานั้นเองที่สร้างโทนสีฟ้าสวย ๆ ให้กับทะเลสาบแห่งนี้ ในอีกมุมหนึ่งของทะเลสาบเทคาโปได้รับการยกย่องให้เป็นทะเลสาบที่สวยงามที่สุดในนิวซีแลนด์

นำท่านชม **อนุสาวรีย์สุนัขต้อนแกะ Sheepdog memorial** โดยการลงขันของกลุ่มผู้ประกอบการกิจการท่องเที่ยวและเกษตรกรในพื้นที่ มีภรรยาชาวไร่ผู้หนึ่งออกแบบปั้นแล้วส่งไปหล่อขึ้นรูปด้วยทองเหลืองที่อังกฤษ ก่อนจะเปิดอย่างเป็นทางการในวันที่ 7 มีนาคม 1968 เพราะทุกคนซาบซึ้งใจดีว่าพื้นที่อันกว้างใหญ่ไพศาลที่ได้กลายมาเป็นอยู่ชั่วอู่ชั่วน้ำของชาวบ้านถึงทุกวันนี้ก็มีเจ้าคอลลีเหล่านี้เองที่ช่วยบุกเบิกที่ทำกินมาเกือบ 50 ปีแล้ว บริเวณเดียวกันนั้น ท่านจะได้ชม **โบสถ์ของคนเลี้ยงแกะแอสแตร์ Church of the good Shepherd** เป็นโบสถ์หลังเล็กและเล็กที่สุดในนิวซีแลนด์ มองแวบแรกคล้ายกระท่อมริมทะเลสาบเทคาโป มุมที่ตั้งอยู่โดดเดี่ยวหลังเดียวไม่ได้ทำให้โบสถ์หลังนี้เหงาเลย เพราะตลอดทั้งวันจะมีนักท่องเที่ยวชาวตะวันตกแวะเวียนเข้ามาถ่ายรูปเป็นที่ระลึกไม่ได้ขาด ตัวโบสถ์สร้างด้วยก้อนอิฐที่นำมาก่อรวมกันจนกลายเป็นตัวอาคารโบสถ์หลังย่อม และยังคงเปิดใช้เพื่อทำพิธีทางศาสนาเหมือนเช่นที่ผ่านมาหลายปี จากภายในโบสถ์เมื่อมองผ่านหน้าต่างออกมาภายนอกจะเห็นวิวสวย ๆ ของทะเลสาบที่น่าประทับใจมาก



กลางวัน

รับประทานอาหารเช้า **แบบญี่ปุ่น ณ ภัตตาคาร**

จากนั้นเดินทางผ่านเมืองโอมารามาและ เดินทางผ่าน**เมืองโอมารามา** เมืองขนาดเล็กบนที่ราบสูง ผ่านเมือง **ครอมเวลล์** เมืองแห่งสวนผลไม้ให้ท่านได้แวะซื้อผลไม้สด แห้ง และแปรรูปนานาชนิดของนิวซีแลนด์ แล้วเดินทางสู่ **เมืองควีนส์ทาวน์** เมืองที่ตั้งอยู่ในวงล้อมของเทือกเขา



ขนาดใหญ่และอยู่ริมทะเลสาบวาคาติปู (ในภาษาเมารีหมายถึง อสุรกาย) วิวที่สวยประทับใจอีกอย่างหนึ่งของเมืองนี้คือ ทะเลสาบวาคาติปูที่มีน้ำใจแจ้ว ที่สะท้อนความงามของท้องฟ้าสีคราม **เมืองควีนทาวน์** เป็นอีกหนึ่งเมืองที่ไม่ได้มีแค่บรรยากาศโรแมนติกแต่ยังมีกิจกรรมอีกมากมายไม่ว่าจะเป็นการเดินช้อปปิ้งในเมืองเนื่องจากเป็นเมืองเดียวที่ร้านค้าเปิดบริการถึง 3 ทุ่มทุกวัน

ค่ำ

รับประทานอาหารเช้า **อาหารจีน ณ ภัตตาคาร พิเศษ เมนูหอยเป่าฮื้อทะเลใต้**

นำท่านเข้าสู่ที่พักโรงแรม **NOVOTEL QUEENSTOWN HOTEL (ระดับ 4 ดาว)** หรือเทียบเท่า

วันที่ห้า (23 มิ.ย.67)

ควีนส์ทาวน์ – ลานสกีโคโคเนต พิค- ควีนส์ทาวน์ (นั่งกระเช้าขึ้นยอดเขา+ เล่นลู่จ 3 รอบ พร้อมทานอาหารแบบบุฟเฟ่ต์นานาชาติ)

นำท่านเดินทางสู่ลานสกีโคโคเนต พิค เป็นลานสกีที่ใกล้เมืองควีนส์ทาวน์และเป็นที่นิยมอย่างมากจากนักท่องเที่ยวจากทั่วโลกและจะเปิดให้เล่นได้จากกลางเดือนมิถุนายนไปจนถึงกลางเดือนกันยายนของทุกปี เป็นลานสกีที่สวยงามมากที่ท่านสามารถมองเห็นวิวอันสวยงามที่ท่านจะเห็นวิวเทือกเขาต่างๆ ที่รายล้อมและปกคลุมไปด้วยน้ำแข็งในฤดูหนาว ให้ท่านได้อิสระในการเล่น Snowboarding หรือจะฝึกเล่นสกี หรือจะเล่นหิมะตามอัธยาศัย

เที่ยง รับประทานอาหารกลางวัน ตามอัธยาศัย (เพื่อไม่รบกวนเวลาของท่าน)



หมายเหตุ : ไม่รวมทัวร์นอกรายการสำหรับการเช่าสกี หรือ อุปกรณ์การเล่นหิมะต่าง ๆ ที่ลานสกี กรุณาสอบถามราคาที่หัวหน้าทัวร์

ได้เวลาอันสมควรนำท่านเดินทางกลับสู่ เมืองควีนส์ทาวน์

นำท่านขึ้นกระเช้า **กอนโดล่าขึ้นสู่ยอดเขาบ็อบส์พิค** เพื่อพบกับการชมวิวควีนส์ทาวน์แบบพาโนรามา มองเห็น ยอดเขาโคโรเน็ต พิค และ เดอะ รีมาร์คเคเบิล เรียงไล่ระดับกันเป็นแนว กระเช้ากอนโดล่าหนึ่งกระเช้านั่งกันได้ 4 คน และก็มีความปลอดภัยสูง เครื่องทุ่นแรงที่แสนจะมีเสน่ห์ชิ้นนี้เป็นแม่เหล็กที่มีพลังมหาศาลในการดึงดูดนักท่องเที่ยวมาสัมผัสความสูงและความสวยงามที่มีรอให้ชมตลอดทั้งปี **และให้ท่านได้เล่นลูจ (Luge) คนละ 3 รอบ** ซึ่งเป็นรถเลื่อนที่อาศัยความลาดชันของไหลเขาลงสู่ด้านล่างพร้อมให้ท่านได้ตื่นเต้นบนความสูงของยอดเขาพร้อมทัศนียภาพที่งดงาม เป็นที่นิยมของนักท่องเที่ยวทั้งเด็กและผู้ใหญ่



ค่ำ **รับประทานอาหารค่ำ แบบบุฟเฟ่ต์นานาชาติ ณ ภัตตาคาร บนยอดเขาบ็อบส์พิค พร้อมชมวิวอันสวยงาม**
 นำท่านเข้าสู่ที่พักโรงแรม **NOVOTEL QUEENSTOWN HOTEL (ระดับ 4ดาว)** หรือเทียบเท่า

วันที่สี่ (24 มิ.ย.67) **ควีนส์ทาวน์ - แอร์โรทาวน์ - ไรไวน์ (OPTIONAL TOUR : JET BOAT, BUNGY JUMP) แชลมอนฟาร์ม- ทะเลสาบเทคาโป**

เช้า **รับประทานอาหารเช้าในโรงแรม**
 ให้ท่านอิสระเพื่อที่จะทำกิจกรรมที่สนุกคือ **ทัวร์นอกรายการคือการนั่งเรือเร็วเจ็ทโบทและการกระโดดบันจี้จัมพ์** ประเทศนิวซีแลนด์เรียกได้ว่าหากไม่ทำกิจกรรมเหล่านี้เหมือนไม่ได้มาถึงนิวซีแลนด์ กิจกรรมหนึ่งที่เมื่อมาถึงนิวซีแลนด์จะพลาดไม่ได้ด้วยประการทั้งปวงคือ **การนั่งเรือเจ็ทโบท (JET BOAT)** เรือเร็วที่จะกระชากความตื่นเต้นของลูกค้ายาวตลอดเวลาที่นั่งอยู่บนเรือลำดังกล่าวซึ่งจะพบตื่นเต้นตั้งแต่เดินทางไป เป็นกิจกรรมที่มีชื่อเสียงอย่างยิ่งของนิวซีแลนด์ท่านจะได้สัมผัสกับความเร็วหวาดเสียวสุดตื่นเต้นที่จะทำให้สับสนใจไปชั่วขณะหนึ่ง เรือลำนี้จะพาท่านแล่นไปตามเกาะแก่งในลำธารอันคดเคี้ยวหลายโค้ง บางจุดแลบผ่านโขดหิน บางจุดกระแทกผ่านผืนน้ำ และเมื่อถึงGame over เรือก็จะสะบัดโค้งด้วยแรงเหวี่ยงมหาศาลหมุน 360 องศา ที่จะทำให้หัวใจของท่านเต้นรัว แต่รับรองว่าท่านจะกลับไปพร้อมความสุขสนุกสนานไม่รู้ลืม หรือท่านไหนที่ชอบความสูงและหวาดเสียวของแนะนำท่านได้พบกับกิจกรรมสุดท้าทายการ **กระโดดบันจี้จัมพ์ (BUNGY JUMP)** เรียกได้ว่าเป็นส่วนหนึ่งของคนนิวซีแลนด์เป็นกีฬาอย่างหนึ่งที่แสดงความเป็นลูกผู้ชายออกมา โดยจะมีการกระโดดจากที่สูงตั้งแต่ 35 - 134 เมตร ซึ่งในปัจจุบันจะมีการใช้แถบยางลาเท็กซ์เหนียวผูกติดไว้กับตัวของนักกระโดด หรือไม่ก็ผูกติดเอาไว้ที่ข้อเท้าแล้วให้กระโดดลงไป

ไม่ว่าจะเป็นกระโดดจากสะพานหรือจากหน้าผา ถือเป็นกิจกรรมอย่างหนึ่งที่พลาดไม่ได้เมื่อเดินทางมาถึงนิวซีแลนด์ บันจี้จัมที่สะพานคาวารูนี่เป็นจุดกระโดดบันจี้แห่งแรกของโลกที่เปิดทำการให้นักท่องเที่ยวมาสัมผัสประสบการณ์อันหน้าตื่นเต้นโดยAJ HACKETT เป็นผู้เปิดกิจการนี้เป็นคนแรกในปี 1988 ประวัติของการกระโดดบันจี้จัมพื้้นนั้นย้อนกลับไปได้หลายสิบปี แต่ถ้าเป็นการกระโดดบันจี้จัมพ์แบบที่มีบริการ คือทำเป็นการค้าจริงๆ จังๆ ครั้งแรก ก็คือที่ควีนส์ทาวน์ในนิวซีแลนด์นั่นเอง ปัจจุบันควีนส์ทาวน์จึงกลายเป็นเมืองหลวงของการกระโดดบันจี้จัมพ์ **(กิจกรรมอยู่นอกรายการทัวร์คือการนั่งเรือเร็วเจ็ทโบ๊ต และการกระโดดบันจี้พ หกสนใจสามารถติดต่อหัวหน้าทัวร์)**



หลังจากนั้นนำท่านเดินทางสู่เมือง**แอร์โรทาวน์** เมืองเล็ก ๆ ที่น่ารักทำให้หลายๆ คนตกหลุมรัก เพราะมีสีสันที่สดใสมีเสน่ห์และการรักษาสภาพของร้านค้าต่าง ๆ รวมทั้งบรรยากาศให้เหมือนยุคชุดทองให้มากที่สุด นักท่องเที่ยวจะได้มาเยือนประวัติศาสตร์กับเมืองเล็ก ๆ นี้ ที่นี้เคยร่ำรวยมาก่อน เพราะมีการค้นพบสายแร่ทองคำที่แม่น้ำ Arrow ในปี ค.ศ. 1862 เป็นเหตุให้นักชุดทองทั่วโลก มุ่งหน้ามาตั้งทองกันที่นี่ เมื่อมีคนมาอาศัยอยู่ก็เริ่มมีเมือง มีโบสถ์ บ้านช่องและร้านค้าก็ผุดขึ้นมา จนเราได้เห็นร่องรอยของอดีตที่ผ่านมาจวบจนทุกวันนี้ และมีหลักฐานพิสูจน์ได้ว่ามีนักชุดทองจากต่างแดนมามากมาย อาทิ ชุมชนชาวจีนที่มาตั้งทองไกลถึงนิวซีแลนด์ด้วย นอกจากนี้ท่านจะได้เพลิดเพลินกับการเดินย้อนอดีตบนถนนสายหลักของเมืองคือ Buckingham Street ที่มีร้านขายทองหน้าตาอันยุค The Gold Shop ร้านขายขนมแสนหวาน The Remarkable Sweet Shop ที่ทุกคนต้องเข้าไปเยี่ยมเยือน



GIBBSTON WINERY ไวน์ที่มีชื่อเสียงของนิวซีแลนด์ที่ไม่ควรพลาดในการซื้อชิมหลายชนิดด้วยกันไม่ว่าจะเป็น SAUVIGNONBLANC, CHARDONNAY , PINOT NOIR เป็นต้น

เที่ยง

รับประทานอาหารกลางวัน **แบบ ตะวันตก ณ ภัตตาคารในไร่ไวน์**

นำท่านเดินทางสู่เมืองทไวเซลให้ท่านได้ชมฟาร์ม **แชลมอนทไวเซลแชลมอนฟาร์ม พร้อมชิมปลา**

แชลมอลสด ๆ ฟาร์มปลาแชลมอนที่มีทัศนียภาพงดงาม ตั้งอยู่ทางทิศใต้ของเมืองทไวเซลนอกจากจะเป็นฟาร์มแชลมอนขนาดใหญ่แล้วยังมีผลิตภัณฑ์เกี่ยวกับแชลมอนจำหน่ายอีกด้วยเมื่อมาถึงนิวซีแลนด์ปลาแชลมอนเป็นอีกสิ่งหนึ่งที่ห้ามพลาด จากนั้นเดินทางสู่ **ทะเลสาบเทคาโป**



ค่า

รับประทานอาหารค่ำ ณ ภัตตาคาร

นำท่านเข้าสู่ที่พักโรงแรม **PEPPER BLUE WATER HOTEL (ระดับ 4 ดาว)** หรือเทียบเท่า

หลังจากนั้นนำท่าน **ทำกิจกรรมชมทิวไร้ดูดาว** ในวันที่ฟ้าเปิดท่านจะได้เห็นทางช้างเผือก และกลุ่มดาวต่างๆ โดยเฉพาะกลุ่มดาว Southern Cross ซึ่งเป็นกลุ่มดาวที่เห็นได้เฉพาะในซีกโลกใต้เท่านั้น นอกจากนี้ยังมีกล้องดูดาวให้ท่านได้สัมผัสกับดาวเคราะห์ที่อยู่ไกลจากโลก อย่างดาวพฤหัสบดีและวงแหวนของดาวเสาร์ได้อีกด้วย ในวันที่ท้องฟ้าและแสงจันทร์เป็นใจท่านอาจมองเห็นความมดงามของแสงใต้ แสงใต้นี้เป็นปรากฏการณ์ทางธรรมชาติที่เรียกว่า ออโรรา ซึ่งเกิดจากอนุภาคพลังงานสูง (ที่เกิดจากปรากฏการณ์บนดวงอาทิตย์ไม่ว่าจะเป็นจุดดับบนดวงอาทิตย์ หรือ โซลาแฟลร์- การปะทุอย่างรุนแรงบนดวงอาทิตย์) เคลื่อนที่มากระทบกับสนามแม่เหล็กโลกในบริเวณชั้นบรรยากาศโลก โดยส่วนใหญ่แสงออโรราเกิดที่ความสูงประมาณ 100 ถึง 200 กิโลเมตร บริเวณพื้นที่ขั้วโลกและขั้วแม่เหล็กโลก โดยเป็นแสงสวยงามเหมือนกับละอองสีที่พลิวบนแผ่นฟ้าในยามค่ำคืน

(การทำทิวไร้ดูดาวนั้นขึ้นอยู่กับสภาพอากาศเป็นสำคัญ) (ข้อควรระวัง ห้ามใช้อุปกรณ์ที่เป็นแสงสี ขาวทุกชนิด ห้ามเปิดหน้าจอโทรศัพท์ และ ห้ามถ่ายรูปโดยใช้แฟลช)

หมายเหตุ :

สำหรับทิวไร้ดูดาว ทางช้างเผือก และ แสงใต้ซึ่งเป็นปรากฏการณ์ตามธรรมชาติที่ต้องขึ้นอยู่กับปัจจัยหลายอย่าง เช่น สภาพภูมิอากาศ ชั้นบรรยากาศ สภาพท้องฟ้า ซึ่งอยู่นอกเหนือที่ทางบริษัทฯ ทิวไร้จะสามารถการันตีได้เนื่องจากแสงใต้มีโอกาสที่จะพบเห็นยาก และสงวนสิทธิ์ไม่อนุญาติสำหรับเด็กอายุ 8 ปีขึ้นไป (ทิวไร้ดูดาว เป็นทิวไร้นอกรายการที่บริษัทฯ จัดเสริมให้ ในกรณีที่ท่านใดไม่สนใจ หรือไม่สามารรถดูดาวได้ จะไม่มีการคืนเงินในส่วนนี้)

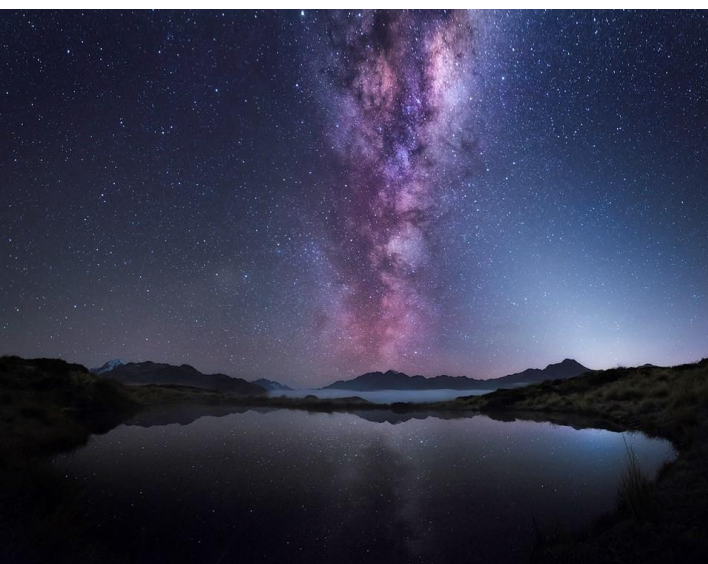

วันที่หก (25 มิ.ย.67)

ทะเลสาบเทคาโป –ทะเลสาบพูคากิและทัวร์นอกรายการ **OPTIONAL TOUR** –
เมืองแอชเบอร์ตัน – ไคร้สต์เชิร์ช

เช้า

รับประทานอาหารเช้าในโรงแรม

หากท่านอยากเห็นถึงความอลังการของเทือกเขาเลือกซื้อทัวร์หรือกิจกรรมการนั่งเฮลิคอปเตอร์สู่ธารน้ำแข็งทัสมานที่ท่านได้สัมผัสความงามของธารน้ำแข็งด้วยตัวท่านเอง **(การนั่งเฮลิคอปเตอร์สู่ธารน้ำแข็งทัสมาน เป็นทัวร์นอกรายการมีให้เลือกหลายโปรแกรม สำหรับท่านที่สนใจกรุณาติดต่อหัวหน้าทัวร์)**

จากนั้นเดินทางสู่**เมืองแอชเบอร์ตัน** เมืองเล็กๆที่เป็นฟาร์มสัตว์มากมาย ฟาร์แกะ ฟาร์มวัวและฟาร์มควาง ให้ท่านได้ซื้อปิ่นสินค้าพื้นเมืองเพื่อเป็นของฝากที่ร้านพาร์เมอร์คอร์เนอร์ สินค้าประเภทเครื่องสำอาง เลือขนแกะ ผลิตภัณฑ์จากฟาร์ม

เที่ยง

รับประทานอาหารกลางวัน ณ ภัตตาคาร

นำท่านเดินทางสู่ **เมืองไคร้สต์เชิร์ช** เมืองที่ได้รับสมญานามว่า “เมืองอังกฤษนอกเกาะอังกฤษ” เนื่องจากสถาปัตยกรรมตึกต่างๆในเมืองนี้คล้ายคลึงกับอังกฤษเป็นเมืองที่มีความทันสมัยและความสะดวกสบายครบครันแต่ก็ยังคงไว้ซึ่งความสวยงามของธรรมชาติไว้อย่างไม่มีที่ติเป็นอีก1ใน10เมืองที่ได้รับการโหวตจากนิตยสาร Lonely Planet ว่าเป็นเมืองที่น่าอยู่แห่งหนึ่งของโลกให้ทุกท่านได้เรียนรู้ประวัติศาสตร์ความเป็นมา มรดกทางธรรมชาติ และความงามทางวัฒนธรรมของนิวซีแลนด์

ค่ำ

รับประทานอาหารค่ำ แบบไทย ณ ภัตตาคาร พิเศษเมนูกุ้งมังกรท่านละ 1 คน เสริฟพร้อมน้ำจิ้มซีฟู้ด
นำท่านเข้าสู่ที่พักโรงแรม **SUDIMA AIRPORT HOTEL** หรือเทียบเท่า

วันที่เจ็ด (26 มิ.ย.67) ไคร้สต์เชิร์ช – ลิงคโปร์ – กรุงเทพฯ

เช้า

รับประทานอาหารเช้าแบบกล่อง

เดินทางสู่ สนามบินเมืองไคร้สต์เชิร์ช

10.50 น. ออกเดินทางสู่โดยสายการบินลิงคโปร์ แอร์ไลน์
เที่ยวบินที่ **SQ298**

17.40 น. เดินทางถึง สนามบินชางฮี ประเทศลิงคโปร์
รอเปลี่ยนเครื่อง

18.30 น. ออกเดินทางสู่ สนามบินสุวรรณภูมิฯ
กรุงเทพฯ โดยเที่ยวบินที่ **SQ720**

20.00 น. เดินทางกลับถึงกรุงเทพฯ..... โดยสวัสดิภาพ



BIG. Winter Ski New Zealand Tour

(South Island New Zealand)

เกาะใต้ 7 วัน 5 คืน

กำหนดการเดินทาง 20 - 26 มิถุนายน 2567 (กรุ๊ปเดียวเท่านั้น)

คณะผู้เดินทาง	ราคารวมตัว	ราคาไม่รวมตัวเครื่องบิน ตลอดการเดินทาง
ผู้ใหญ่ พัก 2-3 ท่านต่อห้อง	146,900.- บาท	110,900.- บาท
เด็กพักกับ 1 ผู้ใหญ่	138,900.- บาท	104,900.- บาท
เด็กพักกับ 2 ผู้ใหญ่มีเตียง	128,900.- บาท	94,900.- บาท
เด็กพักกับ 2 ผู้ใหญ่ไม่มีเตียง	119,900.- บาท	87,900.- บาท
ห้องพักเดี่ยวเพิ่มท่านละ	21,900.- บาท	21,900.- บาท
ผู้ใหญ่ 3 ท่านต่อ 1 ห้องท่านที่ 3 ลด	2,000.- บาท	2,000.- บาท

*** การเดินทางในแต่ละครั้งจะต้องมีผู้โดยสาร **จำนวน 15 ท่าน ขึ้นไป** หากผู้โดยสารที่เป็นผู้ใหญ่ต่ำกว่า 15 ท่าน บริษัทฯ ขอสงวนสิทธิ์ในการเลื่อนการเดินทาง หรือ เปลี่ยนแปลงราคา

*** บริษัทฯ จะไม่รับผิดชอบในเรื่องตั๋วที่ลูกค้าซื้อเองเพื่อต่อเที่ยวบินหรือค่าเดินทางต่าง ๆ ที่จะมาเดินทางกับคณะเราหากเที่ยวบินล่าช้า หรือจำนวนผู้เดินทางไม่ครบตามจำนวน กรุ๊ปไม่สามารถออกเดินทาง

*** หากท่านต้องการอาหารพิเศษ กรุณาแจ้งให้เราทราบในตอนจองทัวร์หรือก่อนเดินทางอย่างน้อย 10 วัน เพื่อแจ้งให้สายการบินทราบ ในส่วนที่หนึ่งบนเครื่องบินไม่สามารถเลือกที่นั่งได้ ทางสายการบินจะจัดที่นั่งเป็นกลุ่มคณะมาให้

*** กรณีลูกค้ามีวีซ่าอยู่แล้ว หรือ มีบัตรอนุญาตให้เข้า-ออก ประเทศโดยไม่ต้องยื่นวีซ่า เช่น บัตรเอเบค ฯลฯ ทางบริษัทฯ จะไม่รับผิดชอบหรือคืนค่าใช้จ่ายใดๆ ทั้งสิ้น หากไม่ได้รับอนุญาตเข้าประเทศ เนื่องจากเป็นดุลพินิจของเจ้าหน้าที่ตรวจคนเข้าเมือง

* กรณีใช้ต้องการเดินทางโดยชั้นธุรกิจ (Business Class) หรือ ทารก (Infant) กรุณาสอบถามราคาเพิ่มเติมจากเจ้าหน้าที่บริษัทฯ

* กรณีออกตั๋วแล้วมีการยกเลิกการเดินทาง **ไม่สามารถคืนเงินค่าตัวได้ (NO REFUND)** เพราะเป็นเงื่อนไขตัวกรุ๊ปของสายการบิน

* สำหรับห้องที่เป็นสามเตียง (Triple Room) โรงแรมในนิวซีแลนด์มีจำนวนน้อยและบางโรงแรมอาจจะเตียงใหญ่สองเตียงที่สามารถพักได้ 3 ท่าน (2 Double beds) หรืออาจเป็นห้อง 1 เตียงใหญ่และ 1 เตียงเสริม (1 Double + 1 Extra bed) สำหรับห้องนอน 3 ท่านหรือบางโรงแรมกรณีพัก 3 ท่าน/ห้อง บางโรงแรมไม่มีห้อง 3 เตียง ลูกค้าต้องจ่ายค่าห้องพักเดี่ยวเพิ่ม

อัตราโดยรวม

□ ค่าตัวเครื่องบินไป-กลับ ชั้นประหยัด ตามเส้นทาง โดยสายการบินสิงคโปร์แอร์ไลน์

1. ค่าโรงแรมที่พัก (สองท่านต่อหนึ่งห้อง), ค่ารถรับส่งระหว่างท่าอากาศยาน, ค่าเข้าชมสถานที่ต่างๆ ตามรายการที่ระบุ
2. ค่าอาหารและเครื่องดื่มตามรายการที่ได้ระบุ, ค่าภาษีสนามบินทุกแห่งที่มี
3. **รวมค่าวีซ่านิวซีแลนด์สำหรับคนไทยแล้ว (กรณีมีวีซ่าแล้ว คืนท่านละ 6,720 บาท/ท่าน)**
4. ค่ามัคคุเทศก์ของบริษัทจากกรุงเทพฯ ที่คอยอำนวยความสะดวกแก่ท่านตลอดการเดินทางในต่างประเทศ
5. **ค่าทิปหัวหน้าทัวร์ และ คนขับแล้ว**
6. ค่าประกันอุบัติเหตุคุ้มครองในวงเงินท่านละ 1,000,000 บาท เฉพาะผู้ที่เดินทางไป-กลับพร้อมกรุ๊ปเท่านั้น (เงื่อนไขเป็นไปตามกรมธรรม์ประกันภัย)
7. ค่าน้ำมันจากสายการบิน และค่าภาษีสนามบิน ณ วันที่ 21 ก.พ. 2567 และบริษัทฯ ขอสงวนสิทธิ์ในการปรับเปลี่ยนราคาตามราคาน้ำมันหากสายการบินมีการปรับเพิ่มขึ้นหลังจากนี้

8. **น้ำดื่มบริการบนรถวันละ 1 ขวดทุกวัน**

อัตราที่ไม่รวม

1. ค่าทำหนังสือเดินทาง, ค่าทำใบอนุญาตที่กลับเข้าประเทศของคนต่างชาติ หรือ คนต่างด้าว
2. กรณีที่ต้องมีแปลเอกสารเป็นภาษาอังกฤษเพิ่มเติม ต้องขอเก็บค่าแปลเอกสารเพิ่มต่างหากจากค่าวีซ่า
3. ค่าน้ำหนักของกระเป๋าเดินทางในกรณีที่เกินกว่าสายการบินกำหนด **(25 กิโลกรัมต่อท่าน)**
4. ค่าใช้จ่ายส่วนตัวนอกเหนือจากรายการที่ระบุ เช่น ค่าเครื่องดื่มและค่าอาหารที่สั่งเพิ่มเอง
5. ค่าอาหารที่ไม่ได้ระบุไว้ในรายการ ค่าโทรศัพท์ ค่าซักรีด ฯลฯ
6. ค่าภาษีมูลค่าเพิ่ม 7% และภาษีหัก ณ ที่จ่าย 3%
7. ไม่รวมค่าอินเทอร์เน็ตในโรงแรม เนื่องจาก โดยส่วนใหญ่โรงแรมจะขายอินเทอร์เน็ตคิดเป็นชั่วโมง

เงื่อนไขการจองทัวร์และการชำระเงิน

1. ทางบริษัทฯ **จะขอเก็บเงินมัดจำเป็นจำนวน 70,000.-บาท** ต่อการจองทัวร์หนึ่งท่าน
2. ท่านต้องเตรียมเอกสารให้ทางบริษัทฯ เพื่ออำนวยความสะดวกสำหรับท่านในการทำวีซ่าเข้าประเทศนิวซีแลนด์ก่อนเดินทาง 60 ก่อนเดินทาง
3. หากท่านจองและให้เอกสารในการทำวีซ่าล่าช้า ไม่ทันกำหนดการออกตัวกับทางสายการบินและผลวีซ่าของท่านไม่ผ่าน บริษัทฯ จะขอสงวนสิทธิ์ในการคืนเงินมัดจำทั้งหมด
4. **สำหรับส่วนที่เหลือ บริษัทฯ จะขอเก็บค่าทัวร์ทั้งหมดก่อนการเดินทางอย่างน้อย 60 วันทำการ กรณีลูกค้าที่ผลวีซ่าผ่านก่อน 60 วันทำการ ขอชำระยอดค่าใช้จ่ายทั้งหมด หากบริษัทฯ ไม่ได้รับเงินครบทั้งหมดก่อนวันเดินทาง บริษัทฯ ขอสงวนสิทธิ์ในการยกเลิกการให้บริการ**
5. บริษัทฯ ขอสงวนสิทธิ์ที่จะเปลี่ยนแปลงรายละเอียดบางประการในทัวร์นี้ เมื่อเกิดเหตุจำเป็น สุดวิสัย จนไม่อาจแก้ไขได้ และจะไม่รับผิดชอบใดๆ ในกรณีที่สูญหาย สูญเสียหรือได้รับบาดเจ็บ ที่นอกเหนือความ รับผิดชอบของหัวหน้าทัวร์และเหตุสุดวิสัยบางประการเช่น การนัดหยุดงาน ภัยธรรมชาติ การจลาจล ต่างๆ
6. เนื่องจากรายการทัวร์นี้เป็นแบบเหมาจ่ายเบ็ดเสร็จ หากท่านสละสิทธิ์การใช้บริการใดๆตามรายการ หรือถูกปฏิเสธการเข้า และออกประเทศไม่ว่าในกรณีใดก็ตาม ทางบริษัทฯ ขอสงวนสิทธิ์ไม่คืนเงินในทุกกรณี
7. เมื่อท่านได้ชำระเงินมัดจำหรือทั้งหมด ไม่ว่าจะเป็นการชำระผ่านตัวแทนของบริษัทฯ หรือชำระโดยตรงกับทางบริษัทฯ ทางบริษัทฯ จะขอถือว่าท่านรับทราบและยอมรับในเงื่อนไขต่างๆของบริษัทฯ ที่ได้ระบุไว้โดยทั้งหมด

8. เมื่อท่านตกลงชำระค่ามัดจำ หรือ ค่าทัวร์ทั้งหมดแล้ว ทางบริษัทฯ จะถือว่าท่านได้อ่านเงื่อนไขและยอมรับข้อตกลงต่างๆ ทั้งหมดของทางบริษัทฯ เป็นที่เรียบร้อยแล้ว

เงื่อนไขการยกเลิก

ค่ามัดจำทัวร์จะถูกนำไปจ่ายค่าตัวเครื่องบิน ค่าโรงแรมและค่าวีซ่าล่วงหน้าซึ่งไม่สามารถเรียกเงินคืนได้ หากผู้เดินทางยกเลิกหรือไม่สามารถเดินทางได้ด้วยเหตุผลใดก็ตามจะเป็นไปตามเงื่อนไขตามนี้

1. แจ้งยกเลิกก่อนการเดินทาง 90 วันทำการคืนค่ามัดจำทั้งหมด 70,000.- บาท.
2. แจ้งยกเลิกล่วงหน้า 75-89 วัน ก่อนเดินทาง ยึดค่ามัดจำ 70,000.-บาท
 - 2.1 กรณีที่ถูกปฏิเสธวีซ่าจากทางสถานทูต ทางบริษัทฯ ขอยึดค่ามัดจำทั้งหมด
 - 2.2 กรณีออกตัวแล้ว บริษัทฯ ขอสงวนสิทธิ์ในการคืนค่าตัว
3. แจ้งยกเลิกล่วงหน้า 1-74 วันก่อนเดินทาง ไม่สามารถคืนเงินค่าทัวร์ทั้งหมดเพราะเป็นช่วงพีค (เทศกาลต่างๆ)
4. แจ้งยกเลิกในวันเดินทางหรือถูกปฏิเสธการออกจากประเทศไทยหรือการเข้าประเทศนิวซีแลนด์ บริษัทฯ จะไม่มีการคืนเงินทั้งหมด
5. กรณีวีซ่าไม่ผ่านก่อนเดินทางวันทำการคิดค่าใช้จ่ายตามความเป็นจริง หากหลังจากนี้ยึดค่ามัดจำทั้งหมด

เอกสารในการขอวีซ่านิวซีแลนด์

(ใช้เวลาพิจารณาวีซ่าโดยประมาณ 15-30 วันทำการ)

1. หนังสือเดินทางมีอายุไม่ต่ำกว่า 6 เดือน (มีหน้าว่างที่ไม่มีตราประทับมากกว่า 2 หน้าขึ้น)
2. **สแกนหน้าพาสปอร์ตสี+เรคคอร์ดการเดินทาง ส่งเข้ามาที่อีเมล**
3. รูปถ่าย 2 รูป ขนาด 1.5 นิ้ว หรือ 2 นิ้ว (พื้นหลังสีขาว) ห้ามสวมเสื้อสีขาวและสีอ่อนในการถ่ายรูปให้เห็นหน้าชัด (ขนาดรูปจะเท่ากับรูปในหนังสือเดินทางของไทย) ห้ามเซ็นต์ชื่อหลังรูป
4. **สแกนรูปถ่ายสีเข้ามาที่อีเมล**
5. สำเนาทะเบียนบ้าน, สำเนาบัตรประจำตัวประชาชน, สำเนาทะเบียนสมรส, ใบเปลี่ยนชื่อหรือนามสกุล (ถ้ามี)
6. **หนังสือการทำงาน**
 - 6.1 กรณีเป็นลูกจ้าง ของบริษัทที่ทำงานเป็นภาษาอังกฤษเท่านั้น (ตัวจริง) ระบุรายละเอียดการทำงาน, อัตราเงินเดือน, ตำแหน่งงาน (หนังสือรับรองการทำงานออกมาไม่เกิน 1 เดือนนับจากวันยื่นวีซ่า), หรือสำเนาทะเบียนการค้าถ้าเป็น (พร้อมแปลภาษาอังกฤษเท่านั้น)
 - 6.2 กรณีมีอาชีพรับราชการ ใช้หนังสือรับรองการทำงาน เป็นภาษาอังกฤษเท่านั้น (ตัวจริง) โดยระบุตำแหน่งอัตราเงินเดือนในปัจจุบัน, วันเดือนปีที่เริ่มทำงานกับหน่วยงาน หรือ องค์กร (หนังสือรับรองการทำงานออกมาไม่เกิน 1 เดือนนับจากวันยื่นวีซ่า)
 - 6.3 กรณีเป็นเจ้าของกิจการ ใช้สำเนาทะเบียนการค้า หรือ สำเนากรมพัฒนาธุรกิจการค้า หรือ สำเนาหนังสือรับรองความเป็นเจ้าของกิจการ โดยจะต้องคัดมาไม่ต่ำกว่า 3 เดือน
7. หลักฐานการเงินขอ statement ย้อนหลัง 6 เดือน (บัญชีเงินเดือนเท่านั้น และหากต้องการเพิ่มบัญชีอื่น ๆ ได้ เช่น ออมทรัพย์ (ที่มีการเคลื่อนไหวบัญชี), ผักประจำ, สลากธนาบัตร, ใบซื้อหุ้น แนบประกอบ) สามารถขอได้จากธนาคาร หรือ การเงินบัญชีออนไลน์โซเชียลบัญชีชัดเจน (ภาษาอังกฤษเท่านั้น)
8. กรณีเด็กอายุต่ำกว่า 16 ปี (ไม่ได้เดินทางกับบิดาและมารดา หรือคนใดคนหนึ่ง จะต้องมีใบอนุญาต

ออกที่อำเภอเท่านั้น (เป็นภาษาอังกฤษ)

- 8.1 หากเด็กเดินทางไปกับบิดา จะต้องมีใบรับรองจากมารดา โดยมารดาจะต้องคัดจดหมายยินยอมให้บุตรเดินทางไปต่างประเทศกับบิดา จากอำเภอต้นสังกัดเป็นภาษาอังกฤษ หรือหากได้มาเป็นภาษาไทย กรุณาแนบบับแปลเป็นภาษาอังกฤษแนบด้วย
 - 8.2 หากเด็กเดินทางกับมารดา จะต้องมีใบรับรองจากบิดา โดยบิดาจะต้องคัดจดหมายยินยอมให้บุตรเดินทางไปต่างประเทศกับมารดา จากอำเภอต้นสังกัดเป็นภาษาอังกฤษ หรือหากได้มาเป็นภาษาไทย กรุณาแนบบับแปลเป็นภาษาอังกฤษแนบด้วย
 - 8.3 หากเด็กไม่ได้เดินทางทั้งกับบิดาและมารดา โดยบิดาและมารดาจะต้องคัดจดหมายยินยอมโดยระบุชื่อ-นามสกุล ความสัมพันธ์ ผู้ที่เดินทางไปด้วยกับบุตรเดินทางไปต่างประเทศ จากอำเภอต้นสังกัดเป็นภาษาอังกฤษ หรือหากได้มาเป็นภาษาไทย กรุณาแนบบับแปลเป็นภาษาอังกฤษแนบด้วย
 - 8.4 กรณีเด็กที่บิดา-มารดาหย่าร้าง จะต้องมีใบสำเนาใบหย่า และมีการสลักหลังโดยมีรายละเอียดว่าฝ่ายใดเป็นผู้ดูแลบุตร (**พร้อมฉบับแปลเป็นภาษาอังกฤษ**) และต้องใช้เอกสารส่วนตัวของพ่อหรือแม่ในการยื่นวีซ่า เสมือนเดินทางด้วย
- 9 สำหรับผู้ที่ป็นนักเรียน หรือนักศึกษา ใช้จดหมายรับรอง จากสถาบันการศึกษา (**ภาษาอังกฤษเท่านั้น**) และบัตรนักเรียน (กรณีปิดเทอมสามารถใช้บัตรนักเรียนแทนได้)

กรณีถูกปฏิเสธวีซ่า

1. หากท่านถูกปฏิเสธการออกวีซ่า ทางบริษัทฯ ขอสงวนสิทธิ์ในการคืนเงินค่าทัวร์ทั้งหมด หรือ **หากต้องการยื่นคำร้องขอวีซ่าใหม่ก็ต้องชำระค่าธรรมเนียมใหม่ พร้อมเตรียมเอกสารชุดใหม่ทุกครั้ง**
2. หากทางสถานทูตพิจารณาผลวีซ่าล่าช้าไม่ทันกำหนดวันเดินทาง สถานทูตไม่คืนค่าธรรมเนียมที่ได้ชำระไปแล้ว และทางบริษัทฯ ขอสงวนสิทธิ์ในการคืนเงินค่าทัวร์ทั้งหมด
3. หากทางสถานทูตแจ้งว่าเหตุผลในการปฏิเสธการออกวีซ่าอันเนื่องมาจากการใช้หลักฐานปลอม บิดเบือนข้อเท็จจริง หรือผิดวัตถุประสงค์ในการยื่นขอวีซ่าท่องเที่ยว ทางบริษัทฯ ขอสงวนสิทธิ์ในการคืนเงินค่าทัวร์ทั้งหมด
4. กรณีที่ท่านยกเลิกการเดินทางภายหลังจากได้วีซ่าแล้ว ทางบริษัทฯ ขอสงวนสิทธิ์ในการแจ้งสถานทูตยกเลิกวีซ่าของท่าน ขึ้นอยู่กับทางบริษัทฯ จะพิจารณา และขอสงวนสิทธิ์ในการคืนเงินค่าทัวร์ทั้งหมด

เงื่อนไขสำคัญของการพิจารณาวีซ่า

การพิจารณาอนุมัติวีซ่าขึ้นอยู่กับดุลยพินิจของทางสถานทูต ทางบริษัทฯ เป็นแค่ตัวแทนยื่นวีซ่าไม่สามารถแทรกแซงการพิจารณาของสถานทูตได้ ซึ่งทางสถานทูตจะรับพิจารณาเฉพาะท่านที่มีเอกสารพร้อมและมีความประสงค์ที่จะเดินทางไปท่องเที่ยวยังตามเอกสารที่ระบุเท่านั้น

⊗ กรุณาเตรียมเอกสารที่ขอไว้ข้างต้นให้ครบตามที่กำหนดเพื่อความสะดวกของท่านเองในการยื่นขอวีซ่า ⊗

โปรดกรอกรายละเอียดเป็นภาษาอังกฤษให้ครบถ้วน เพื่อประโยชน์ในการยื่นวีซ่าของท่าน
(ข้อมูลตรงนี้ทางบริษัท จะนำลงกรอกในฟอร์มวีซ่า สำคัญมาก ขอให้ทุกท่านตอบความจริง แล้วส่งกลับให้เจ้าหน้าที่)

- ชื่อ / นามสกุล (นาย / นางสาว / นาง / ด.ช. / ด.ญ.)
- วัน-เดือน-ปีเกิด อายุ ปี สถานที่เกิด
- ชื่อ / นามสกุลเดิม (หากมี)
- ที่อยู่ปัจจุบัน (ที่ติดต่อได้สะดวก)
รหัสไปรษณีย์
- โทรศัพท์บ้าน มือถือ
- อาชีพปัจจุบัน ตำแหน่ง
- ชื่อสถานที่ทำงาน หรือร้านค้า
ที่อยู่..... รหัสไปรษณีย์
- โทรศัพท์ที่ทำงาน โทรสาร
- สถานภาพ (.....) โสด (.....) สมรส (.....) หย่า (.....) ม่าย (.....) อยู่กินฉันสามี-ภรรยา (.....)
แยกกันอยู่

ถ้าสมรสแล้ว กรุณากรอกรายละเอียดของคุณสมรส

- ชื่อ-นามสกุล วัน-เดือน-ปีเกิด
- ที่อยู่ปัจจุบัน (ที่ติดต่อได้สะดวก)
- โทรศัพท์ที่บ้าน มือถือ
- บุคคลที่จะเดินทางไปด้วยกัน กรุณาระบุ
ชื่อ-นามสกุล ความสัมพันธ์
- ชื่อ-นามสกุล ความสัมพันธ์
- กรณีเป็นนักเรียน หรือนักศึกษา กรุณาระบุ สถาบันการศึกษา
ที่อยู่..... โทรศัพท์
- ท่านเคยถูกปฏิเสธวีซ่าหรือไม่ ไม่เคย เคย ประเทศ.....
(ข้อนี้สำคัญมาก หากข้อมูลไม่ตรงตามความเป็นจริงจะมีผลทำให้สถานทูตปฏิเสธวีซ่าหรือออกไม่ทันวันเดินทาง)
- ท่านเคยเดินทางไปประเทศไหนบ้าง เช่น.....

ข้อมูลส่วนตัวเพิ่มเติม

- ประเภทห้องพัก (จัดห้องพัก)
 - 11.1 ห้องพักผู้ใหญ่ 2 ท่าน (TWN / DBL)ห้อง
 - 11.2 ห้องพัก 1 เด็กพักกับ 1 ผู้ใหญ่.....ห้อง
 - 11.3 ห้องพัก 1 เด็กพักกับ 2 ผู้ใหญ่.....ห้อง (มีเตียง)
 - 11.4 ห้องพัก 1 เด็กพักกับ 2 ผู้ใหญ่.....ห้อง (ไม่มีเตียง)
 - 11.4 ห้องพักผู้ใหญ่ 3 ท่าน (TRP) เตียงเสริมห้อง
 - 11.5 ห้องพัก 1 ท่าน (SGL)ห้อง
- อาหาร ไม่ทานเนื้อวัว ไม่ทานเนื้อหมู ไม่ทานสัตว์ปีก ทานมังสาวิรัส
อื่นๆ.....

เตรียมพร้อม..ก่อนเดินทาง

จ่ายหลักร้อย..คุ้มครองหลักล้าน ทำ“ประกัน”การเดินทาง

- ✔ ทัวร์มีให้แต่...ประกันอุบัติเหตุ
- ✔ แต่ไม่มีประกันสุขภาพ
- ✔ ป่วยทีอาจเสียเงินเป็นล้าน

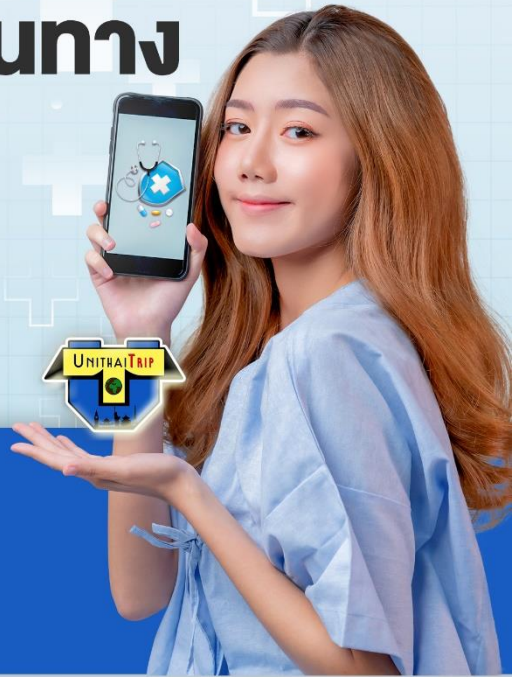

สามารถเข้ารับการรักษาทันที
มีไว้อุ่นใจ..ซื้อไว้ให้คนที่เรารัก

Pocket Wifi

- 1 เครื่อง แชร์ได้สูงสุด 5 ท่าน
- เล่นเน็ต Unlimited



Esim Travel





- ไม่ต้องเปลี่ยนซิมให้ยุ่งยาก
- Scan QR ใช้ได้ทันที

จองล่วงหน้ากับเรา..ถูกกว่าแน่นอน

หากสนใจจองกรุณาติดต่อ

- สอบถามผ่าน Line กด -> <https://lin.ee/5nDHU06>
- จองทัวร์ผ่าน FB inbox ก็ได้เช่นกัน -> <http://m.me/unithaitrip>
- หรือโทร 02-234-5936

UNITHAI TRIP
การบริการทั้งหมดของเรา

	<p>Unithai-Care</p> <ul style="list-style-type: none"> • ร้องเรียนการให้บริการ • บริการไม่สุภาพ (ติ - ชม) 	<p>LINE @unithaicare</p> <p>☎ 02-234-5936 กด 7</p> <p>Scan Qr Add Line →</p>	
	<p>Unithai Big Group</p> <ul style="list-style-type: none"> • จัดกรุ๊ปเหมา Private Group • ดุงาน , สัมมนา , VIP Group 	<p>LINE @unithaibiggroup</p> <p>☎ 02-234-5936 กด 2</p> <p>☎ 091-154-9999 กด 2</p> <p>Scan Qr Add Line →</p>	
	<p>Unithai Promotion</p> <ul style="list-style-type: none"> • ส่งโปรไฟไหม้ประจำวัน • ลดหนัก , ราคาดีที่สุด 	<p>LINE @unithaipromotion</p> <p>☎ 02-234-5936 กด 1</p> <p>☎ 091-154-9999 กด 1</p> <p>Scan Qr Add Line →</p>	
	<p>UnithaiNorth</p> <ul style="list-style-type: none"> • รวมทัวร์บินตรงจากเชียงใหม่ • มีสาขาที่ “เชียงใหม่” 	<p>LINE @unithaipromotion</p> <p>☎ 088-055-5581</p> <p>☎ 088-055-5582</p> <p>Scan Qr Add Line →</p>	
	<p>Unithai Ticket</p> <ul style="list-style-type: none"> • ตัวเครื่องบินทุกประเทศทั่วโลก • ผ่อนได้ 3-10 เดือน 	<p>LINE @proticket</p> <p>☎ 02-234-5936 กด 3</p> <p>☎ 091-154-9999 กด 3</p> <p>Scan Qr Add Line →</p>	
	<p>Unithai Visa</p> <ul style="list-style-type: none"> • รับทำวีซ่าทั่วโลก • ไม่ซื้อทัวร์กับเราก็ทำได้ 	<p>LINE @unithaivisa</p> <p>☎ 02-234-5936 กด 4</p> <p>☎ 091-154-9999 กด 4</p> <p>Scan Qr Add Line →</p>	