



UNITHAI TRIP CO.LTD
 UNITHAI TRAVEL CO.LTD
 33/47 Wall Street Tower 11 Floor,
 Surawongse Road, Suriyawongse,
 Bangrak, Bangkok 10500
 ใบอนุญาตเลขที่ 11/02206

QR-ADD LINE



☎ 02-234-5936

| LINE ID: @unithaitrip (อย่าลืมเติม @ นะคะ)

| 🌐 www.unithaitrip.com

รหัสโปรแกรม : 31384 (กรุณาแจ้งรหัสโปรแกรมทุกครั้งที่สอบถาม)

ล่องเรืออลาสก้าบนเรือสำราญสุดหรู 14 วัน

เรือรอยัลคาร์ริบเบียน เรเดียน ออฟ เดอะ ซีส์ (Northbound)



PREMIUM

ALASKA

ล่องเรือชมปลาวาฬ อลาสก้าบนเรือสำราญสุดหรู



RADIANCE OF THE SEAS

14 DAYS 11 NIGHT



ห้องพักแบบ INSIDE CABIN

พักในเรือสำราญ 7 คืน ในโรงแรมแวนคูเวอร์ 2 คืน
 แอ่งเคอโรจ 1 คืน ซีแอดเทิล 1 คืน
 ธารน้ำแข็ง "ฮับบาร์ด กลาเซียร์" (HUBBARD GLACIER)
 เทียบชมเมืองจูโน มลรัฐอลาสก้า เมืองสเกเกอเวย์
 หมู่บ้านไอซ์ สตรีทพอยท์ เมืองซีตกา ทุ่งทวงคลอนโด้ค
 ล่องเรือชมปลาวาฬและสัตว์ทะเลสุดแสนน่ารัก

04 - 17 SEP 2024

PRICE อัตราค่าบริการปี 2024 รวมค่าวีซ่าแคนาดา

205,900

*** รวมทัวร์ล่องเรือชมปลาวาฬ * รวมทัวร์ชมชีวิตสัตว์และหมีสีน้ำตาล * รวมค่าวีซ่าแคนาดา ***

รวมเที่ยวชายฝั่ง แวนคูเวอร์* จูโน * สแกกเวย์ * ธารน้ำแข็งฮับบาร์ด กลาเซียร์ * ไอซี สเตร์ทพอยท์ * ซิตก้า
ซีวาร์ด * แองเคอเรจ * ลอส แองเจลิส

Royal Caribbean Cruise Line ตระกูลเรือสำราญที่ดีที่สุดในโลกในการล่องอลาสก้า

ออกเดินทาง 04 – 17 กันยายน 2567

พักผ่อนเรือสำราญสุดหรู 8 คืน แวนคูเวอร์ 2 คืน แองเคอเรจ 1 คืน แอล.เอ. 1 คืน พร้อมหัวหน้าทัวร์ชำนาญเส้นทาง
เที่ยววนครแวนคูเวอร์ - เที่ยวแองเคอเรจและชมมหานครลอส แองเจลิส และช้อปปิ้งอย่างเต็มที่
“อลาสก้า” ดินแดนมหัศจรรย์แห่งธรรมชาติอันงดงาม และยิ่งใหญ่กว่าที่ใดในโลก ด้วยธารน้ำแข็งภูเขาและป่าไม้
อันอุดมสมบูรณ์ คุณสามารถสัมผัสได้ในทุกความรู้สึกจากการเดินทางไปกับเรือสำราญของเครือรอยัล คาริเบียน
ที่พร้อมด้วยสิ่งอำนวยความสะดวกและความบันเทิง ลิ้มอาหารรสเลิศ เต็มตาไปกับโชว์สุดอลังการและรื่นเริง
กับเสียงดนตรีในบรรยากาศแห่งความสนุกสนานตามอารมณ์ จะมีการเดินทางใดให้คุณมากกว่านี้

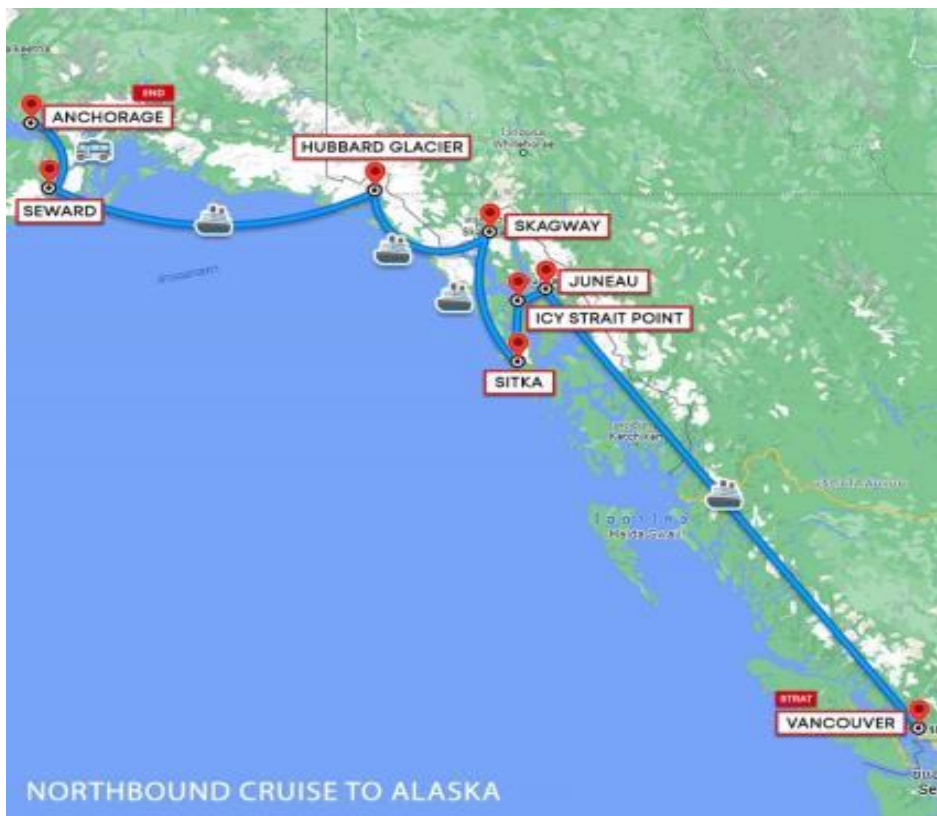

**Radiance of The Seas เรือสำราญสุด
หรูในตระกูล RoyalCaribbean**

https://youtu.be/OP_YrrKb4vI

ลงน้ำครั้งแรกปี ค.ศ.2001

ปรับปรุงตกแต่งใหม่ ค.ศ.2011

ความจุผู้โดยสาร 2,466 คน

ชั้นทั้งหมดบนเรือ 15 ชั้น

ระวางน้ำ 90,900 ตัน

เส้นทางเดินเรือท่องเที่ยวเส้นทางอลาสก้า
ที่สมบูรณ์ที่สุดท่านจะได้สัมผัสเมืองเอกที่มีชื่อเสียงครบถ้วน พร้อมกิจกรรมสันทนาการที่หลากหลายรวมถึงโชว์ในโรงละคร
ยามค่ำคืนที่จะเติมเต็มความสุขให้กับทุก
ท่านอย่างเต็มที่ ภัตตาคารที่หลากหลาย

ทั้งเอเชียเมนูและยุโรปเมนูเต็มเปี่ยมด้วยคุณภาพในแบบฉบับของ รอยัลแคริเบียน ที่ไม่เคยทำให้ลูกค้าผิดหวัง (เริ่มต้นลง
เรือที่แวนคูเวอร์ – จบทริปขึ้นฝั่งที่ซีเวิร์ด)

จุดเด่นของรายการเดินทาง

- ล่องเรือสำราญสุดหรูที่เรียกชื่อว่า “ROYAL CARRIBBEAN CRUISE” เป็นตระกูลเรือสำราญล่องอลาสก้าที่ดีที่สุด ในแถบอลาสก้า พักในเรือสำราญ 7 คืน ในโรงแรมแวนคูเวอร์ 2 คืน แองเคอเรจ 1 คืน ซีแอตเติล 1 คืน
- ธารน้ำแข็ง “ฮับบาร์ด กลาเซียร์” (Hubbard Glacier) ซึ่งเป็นธารน้ำแข็งยักษ์ใหญ่ในทวีปอเมริกาเหนือ และยังเป็น ธารน้ำแข็งที่เคลื่อนที่ได้อีกด้วย
- เที่ยวชมเมืองจูโน เมืองหลวงแสนสวยของ “มลรัฐอลาสก้า” เข้าถึงได้ทางเรือและทางอากาศเท่านั้น
- เที่ยวชมเมืองสเก็กเวย์ เป็นเมืองท่าและเป็นประตูต้อนรับผู้ที่จะเดินทางไปแสวงโชค ที่ทุ่งทอง “คลอนไดล์”
- เที่ยวชมหมู่บ้านไอซี สเติร์ตพอยท์ ชมวิวที่สวยงามและมีธรรมชาติบริสุทธิ์ที่สุด
- เดินชมเมืองซิดก้า เมืองที่มีความเป็นรัสเซียมากที่สุดในอลาสก้า
- ล่องเรือชมปลาวาฬและสัตว์ทะเลสุดแสนน่ารัก

วันแรกของการเดินทาง (1) กรุงเทพฯ – แวนคูเวอร์ (แคนาดา)

14.00 น. สมาชิกทุกท่านพร้อมกัน ณ ท่าอากาศยานสุวรรณภูมิ อาคารผู้โดยสารขาออกระหว่างประเทศชั้น 4) โดยสายการบิน ไซน่า แอร์ไลน์ พร้อมเจ้าหน้าที่คอยอำนวยความสะดวก

17.30 น. ออกเดินทางสู่ ท่าอากาศยานนานาชาติไทเป (ไต้หวัน) โดยสายการบิน ไซน่า แอร์ไลน์ เที่ยวบินที่ CI836

22.10 น. เดินทางถึงสนามบินเถาหยวน กรุงไทเป ประเทศไต้หวัน(เปลี่ยนเครื่อง)

23.35 น. ออกเดินทางเมืองแวนคูเวอร์ ประเทศแคนาดา...โดยสายการบิน) โดยสายการบิน ไซน่าแอร์ไลน์ → เที่ยวบินที่ CI032

***** บินข้ามเส้นแบ่งเวลาสากล เวลาเปลี่ยน วันที่ไม่เปลี่ยน *****

19.20 น. ถึงท่าอากาศยาน“นครแวนคูเวอร์” VANCOUVER (เวลาช้ากว่าเมืองไทย 14 ชั่วโมง) หลังผ่านพิธีตรวจคนเข้าเมือง เรียบร้อยแล้ว / นำคณะเดินทางเข้าสู่ที่พัก

พักที่: Hilton Vancouver Hotel Metrotown / หรือเทียบเท่า

วันที่สองของการเดินทาง(2) แวนคูเวอร์ – เที่ยวชมเมือง

เช้า **☉ บริการอาหารเช้า ณ ห้องอาหารของโรงแรม**
จากนั้นนำท่านออกเดินทางสู่สะพานแขวนคาปิลาโน (Capilano Suspension Bridge) ที่พาดผ่านหน้าผาสูงชันของแม่น้ำคาปิลาโนและได้รับการขนานนามว่าเป็นสะพานขึงที่ยาวที่สุดในโลก มีเวลาให้ท่านเก็บภาพความงดงามของธรรมชาติ ป่าสน และเสาโทเทม สัญลักษณ์ของชาวอินเดียนแดง จากนั้นนำท่านกลับเข้าสู่ตัวเมืองแวนคูเวอร์



เที่ยง

๑๐) **บริการอาหารมื้อกลางวัน ณ ภัตตาคาร**

จากนั้นนำท่านเดินทางเข้าสู่ตัวเมืองนำท่านสู่สวนสาธารณะ Stanley Park สวนสาธารณะที่ได้รับการบริจาคที่ดินมาจากชาวเมืองแวนคูเวอร์ ปัจจุบันนี้เปรียบเสมือนเป็นปอดที่สำคัญของชาวเมือง นำชมแท่งเสาโทเท็ม(Totem pole) สัญลักษณ์ของชนเผ่าพื้นเมือง “อินเดียแดง” เก็บภาพความงดงามทางสถาปัตยกรรมของอาคารแคนาเดียน เฟลส Canadian Place Building สถาปัตยกรรมหลังการอุปถัมภ์ของชาว คล้ายโรงโอเปร่า เฮาส์ ของนครซิดนีย์ ออสเตรเลีย หลังคาใบเรือนี้เดิมสร้างขึ้นเป็นหลังคาของ Canada Pavilion ในงาน World's Fair ที่จัดขึ้นที่แวนคูเวอร์ เมื่อปี ค.ศ. 1986 ออกแบบโดย Zeidler Roberts ได้เวลานำท่านชม อาคารที่ก่อสร้างด้วยสถาปัตยกรรมโดดเด่นอันน่าสนใจ คือ สถานีรถไฟแคนาเดียนแปซิฟิก (Canadian Pacific Rail Station) สร้างขึ้นเมื่อปี ค.ศ. 1880 เป็นสถานีชุมทางรถไฟสายข้ามทวีป ปัจจุบันเป็นสถานีรถไฟลอยฟ้า (Sky Train) ของนครแวนคูเวอร์ ผ่านชม “แก๊สทาวน์” GAS TOWN จุดกำเนิดของชุมชนเมือง ชมนาฬิกาไอน้ำสัญลักษณ์ของ Gastown เป็นสถานที่ที่ทุกคนต้องมาเช็ก-อิน เมื่อเดินทางมาแวนคูเวอร์ มีประวัติยาวนานกว่าหนึ่งร้อยห้าสิบปีนาฬิกาเรือนใหญ่ที่สวยงามมากจะดังทุก ๆ 15 นาที / อีสระทุกท่านตามอัชฌาศัยในตัวเมืองแวนคูเวอร์

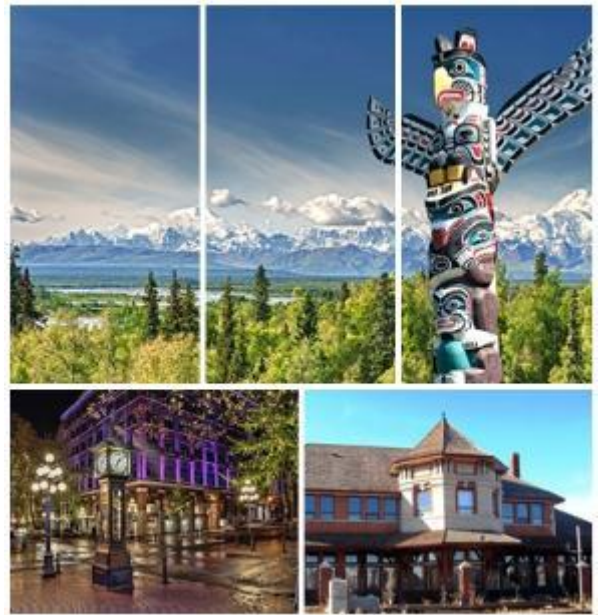

ค่ำ

๑๐) **บริการอาหารมื้อค่ำ ณ ภัตตาคาร / นำคณะเดินทางเข้าสู่ที่พัก**

พักที่: Hilton Vancouver Hotel Metrotown / หรือเทียบเท่า

วันที่สามของการเดินทาง(3) แวนคูเวอร์ – ล่องเรือสำราญอลาสก้า(Royal Caribbean)

เช้า

๑๐) **บริการอาหารมื้อเช้า ณ ห้องอาหารของโรงแรม**

นำท่านเดินทางสู่ท่าเรือแวนคูเวอร์เช็ก-อิน Check-In Royal Caribbean “Radiance of the Seas” ถึงท่าเรือขอเรียนทุกท่านเตรียมความพร้อมสำหรับการลงทะเลเบียน Cruise Check-In โปรดเตรียมเอกสารดังนี้ :

1. Passport
2. E-Ticket Boarding Pass
3. บัตรเครดิต
4. Public Health Questionnaire(ที่เซ็นชื่อเรียบร้อยแล้ว)

จากนั้นผ่านขั้นตอนการตรวจ X-RAY ก่อนขึ้นเรือ หลังจากขึ้นสู่เรือและจัดเก็บสัมภาระเรียบร้อยแล้ว



ขอเชิญท่านสู่ห้องอาหาร “Windjammer Café” (อยู่ชั้น 11 กลางลำเรือ)

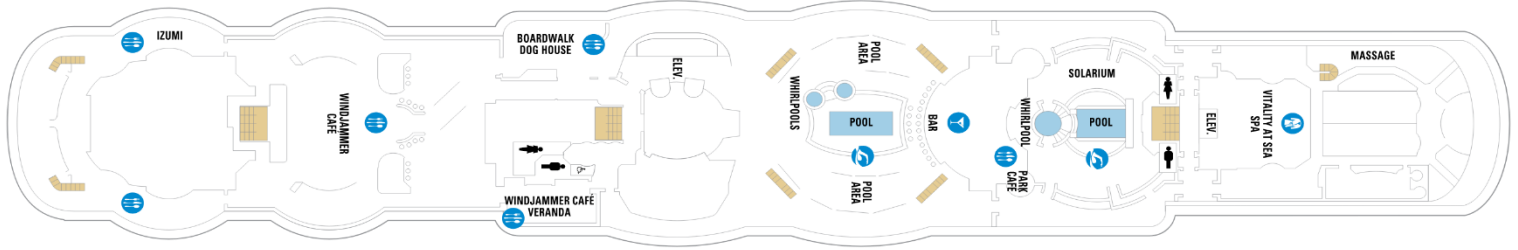

เที่ยง ๑๐ รับประทานอาหารกลางวัน ณ ห้องอาหาร Windjammer Cafe บนเรือชั้น 11



นำท่านเดินสำรวจตำแหน่งที่ตั้งของห้องอาหาร และส่วนบริการต่างๆของเรือสำราญ พร้อมเข้าร่วมกิจกรรมซ้อมการเตรียมพร้อมในกรณีเกิดเหตุการณ์ฉุกเฉิน โดยให้ท่านใส่ชูชีพที่เตรียมไว้ที่ห้องพักของท่าน แล้วไปยังจุดนัดพบตามหมายเลขที่มีบอกไว้ในห้องพัก

16.00 น. เชิญท่านสมาชิกทุกท่านพินับถอยหลังฉลองการออกเดินทาง **Bon Voyage Countdown** เรือรัก-เรือสำราญ **“Radiance of the Seas”** ออกเดินทางจากท่าเรือ ให้ท่านได้เพลิดเพลินกับกิจกรรม และความบันเทิงต่างๆ ที่ทางเรือได้จัดสรรไว้ เช่น ท่านอาจจะนั่งฟังเพลงไพเราะได้ที่ เลาจน์ หรือ บาร์ต่าง หรือสนุกกับการเดินร่ำได้ทีดีสิโก้เชค หรือ บางท่านอาจจะเสี่ยงโชคที่คาสิโน ที่มีเครื่องเล่นต่างๆ ให้ท่านเลือกมากมาย เช่น รูเล็ตต์, สล็อต แมชชีน, แบล็กแจ็ก ฯลฯ

ค่ำ ๑๐ **ขอต้อนรับท่านสมาชิกผู้มีเกียรติทุกท่านร่วมรับประทานอาหารมื้อค่ำ **Welcome Dinner** ซึ่งก็ปต้นได้จัดไว้รับรองสมาชิกผู้มีเกียรติทุกท่านแบบเป็นพิเศษ ***วันและเวลาอาจเปลี่ยนแปลงได้ตามความเหมาะสมโดยท่านตรวจสอบรายละเอียดจาก **“Cruise Compass”** ที่จะส่งถึงห้องพักให้ทุกท่านทุกวัน*****

อิสระกับการพักผ่อนตามอัธยาศัย **พร้อมชมการแสดงโชว์ชุดพิเศษที่ทางเรือได้จัดไว้ให้ชม (ทุกคืนแบบไม่ซ้ำกัน)**

หมายเหตุ...ในแต่ละวันท่านสามารถศึกษากิจกรรมต่าง ๆ ได้จากจดหมายข่าวรายวัน “Cruise Compass” ที่ทางเรือจะส่งมาให้ท่านได้อ่านล่วงหน้าทุกคืน โดยจะนำส่งไว้ที่ห้องนอนของท่าน ซึ่งรายละเอียดทุกอย่างจะแนะนำไว้ในจดหมายข่าวรายวัน เช่น **คำนี้ควรแต่งตัวอย่างไร กิจกรรมตั้งแต่เช้าจรดเย็น รายการบันเทิงต่าง ๆ เป็นต้น** เพราะทุกไมล์ทะเลที่เรือแล่นไปนั้น กิจกรรมต่าง ๆ ที่วางไว้อย่างเต็มที่ก็จะดำเนินไปจนทำให้แต่ละวันผ่านไปอย่างรวดเร็ว



พักที่: **Royal Caribbean “Radiance of the Seas” บนเรือสำราญสุดหรูระดับ 5 ดาว(1)**

วันที่สี่ของการเดินทาง(3) เรือนำคณะล่องทะเลใน(Inside Passage สูดกลิ่นกับกิจกรรมบนเรือ)

เช้า ๑๐) บริการอาหารมื้อเช้า ณ ภัตตาคารบนเรือสำราญ

วันนี้เรือจะวิ่งขึ้นเหนือ(Nortbound Glacier) โดยใช้เส้นทางทะเลใน หรือ “Inside Passage” เป็นเส้นทางเกาะชายฝั่ง

สองด้าน สภาพภูมิประเทศที่เกิดจะกัดเซาะของธารน้ำแข็งเมื่อหลายล้านปีที่ผ่านมา เส้นทางนี้ทอดตัวจากอกลาสก้าตะวันออกเฉียงใต้ ผ่านแคว้นบริติชโคลัมเบียตะวันตก ของแคนาดาไปจนถึงรัฐวอชิงตันตะวันตกเฉียงเหนือในสหรัฐอเมริกา เรือที่ใช้เส้นทางนี้ จะสามารถหลีกเลี่ยงสภาพอากาศเลวร้ายในมหาสมุทร เปิดและได้ชมวิวที่สวยงามไปพร้อมๆกัน ในวันอากาศดีท่านอาจโชคดีได้เห็น ปลาวาฬ และปลาโลมาว่ายน้ำอยู่ใกล้ลำเรือ



เที่ยง ๑๐) บริการอาหารมื้อกลางวัน ณ ภัตตาคารบนเรือสำราญ

วันนี้เชิญท่านสมาชิกพักผ่อนอย่างอิสระกับบริการ และกิจกรรมบันเทิงต่าง ๆ มากมายบนเรือ เช่น

- ห้องบุฟเฟ่ต์นานาชาติ (บริการ 24 ชั่วโมง) ห้องอาหารอิตาเลียน ห้องอาหารญี่ปุ่น
- บาร์เครื่องดื่ม บาร์ไอศกรีม บาร์กริลล์ ฮอทด็อก แอสมเบอร์เกอร์
- ห้องฟังเพลง ห้องเลาจน์ห้องโชว์ และการแสดงที่พร้อมด้วยระบบแสง สี เสียง
- โรงภาพยนตร์ ห้องคาสีโน ห้องเกมส์ และเครื่องเล่น Simulator
- อินเทอร์เน็ต คาเฟ่
- สโมสรสำหรับเด็กเล็ก
- สระว่ายน้ำ, สระน้ำวน, เซาวน่า, ห้องนวด, ห้องยิม, ห้องเสริมสวย
- สนามกอล์ฟคอมพิวเตอร์ คอร์ตแพตเทเบิลเทนนิส, บาสเก็ตบอลและวอลเลย์บอล
- ห้องสมุด, ห้องทำพิธีแต่งงาน, ห้องแพทย์
- ร้านค้าปลอดภาษีร้านสรรพสินค้าและของที่ระลึก
- ห้องแสดงภาพเขียนศิลปะ

ค่ำ ๑๐) บริการอาหารมื้อค่ำ ณ ภัตตาคารบนเรือสำราญ พร้อมชมการแสดงโชว์ชุดพิเศษ

พักที่: Royal Caribbean “Radiance of the Seas” บนเรือสำราญสุดหรูระดับ 5 ดาว(2)

วันที่ห้าของการเดินทาง(5) เรือเทียบท่าที่เมืองจูโน(เมืองหลวง) – ชมเมือง

เช้า ๑๐ | บริการอาหารมื้อเช้า ณ ภัตตาคารบนเรือสำราญ

***** วันนี้เรือเทียบท่าตั้งแต่เวลา 14.00 – 22.00 น. *****

เที่ยง ๑๐ | บริการอาหารมื้อกลางวัน ณ ภัตตาคารบนเรือสำราญ

14.00 น. เรือเข้าเทียบท่าที่ “เมืองจูโน” (Juneau) เมืองหลวงของ

มลรัฐอลาสก้า ที่เต็มไปด้วยทิวทัศน์อันงดงาม ด้วยเสน่ห์ของธรรมชาติและวัฒนธรรมที่ผสมผสานกันอย่างกลมกลืน จูโน เป็นเมืองที่ตั้งอยู่ระหว่างเทือกเขาและทะเลทำให้เป็นเมืองที่เข้าถึงได้ยากในทางบกถูกค้นพบในช่วงยุคตื่นทองปี ค.ศ.1880 ในอดีตเป็นเมืองศูนย์กลางแห่งการค้าทองอันมั่งคั่งก่อนจะกลายเป็น เมืองหลวงของมลรัฐอลาสก้า ในเวลาต่อมา นอกจากนี้ “จูโน” ยังเป็นเมืองที่มี “ธารน้ำแข็ง” มากที่สุดแห่งหนึ่งของอลาสก้า ที่สำคัญได้แก่ “ธารน้ำแข็งเมนเดนฮอลล์” Mendenhall Glacier ซึ่งเป็นธารน้ำแข็งที่ขึ้นชื่อว่า “สวยที่สุด” แห่งหนึ่งเท่าที่ค้นพบกันมา...จากนั้น อิศระให้ขึ้นฝั่งชมเมืองจูโนและช้อปปิ้งของที่ระลึกพื้นเมือง

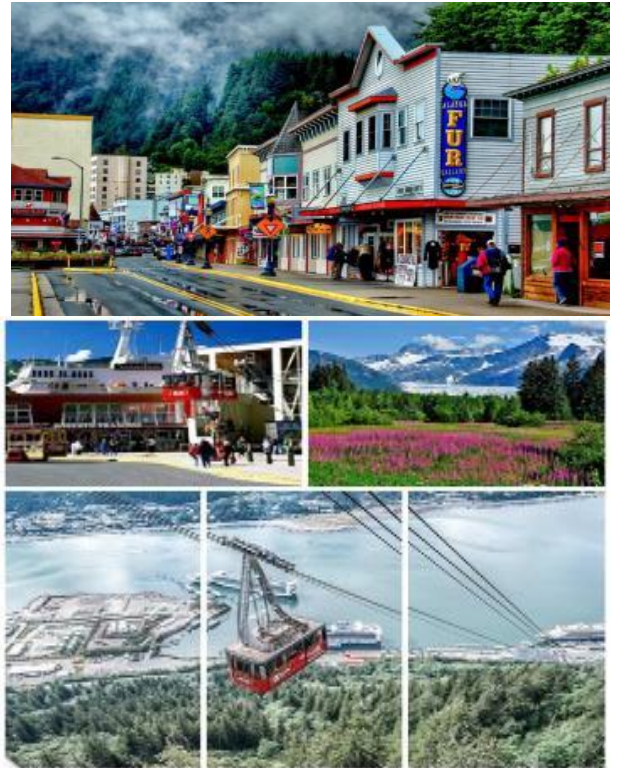

14.00 น. เชิญทุกท่านพร้อมกัน ณ ล็อบบี้เรือ เพื่อเตรียมตัวขึ้นสู่ฝั่ง นำท่านเดินเล่นชมเมืองจูโน เมืองหลวงแสนสวยของ
มลรัฐอลาสก้า ที่เต็มไปด้วยร้านค้า ร้านอาหาร คาเฟ่ต์มากมาย

***** ท่านสามารถเดินเที่ยวชมเมืองหรือสามารถเลือกซื้อทัวร์ชายฝั่งกับทางเรือสำราญ*****

- **JU33. Mendenhall Glacier & Salmon Bake (3.30 Hours)** : นำท่านสมาชิกเข้าเยี่ยมชมสถานเพาะเลี้ยงพันธุ์ปลาแซลมอนเรียนรู้วงจรชีวิตของปลาแซลมอนที่น่าน้ำจืดที่ยังนัก จากนั้นให้ท่านสมาชิกเดินชมธารน้ำแข็งเมนเดลฮอลล์ธารน้ำแข็งที่ขึ้นชื่อว่าสวยที่สุดเหนือคำบรรยาย (ราคาผู้ใหญ่ประมาณท่านละ 120.99 USD / เด็กต่ำกว่า 12 ปี 84.99 USD)
- **Mount Roberts Tramway (1.30 Hours) JUN-140:** นำท่านสมาชิกขึ้นรถกระเช้าไฟฟ้าสู่ยอดเขา เม้าท์ โรเบิร์ต ที่มี ความสูงกว่า 1,800 ฟุต เหนือพื้นดิน เปิดโอกาสให้ได้ชื่นชมทิวทัศน์ทั้งงดงามของเมืองจูโนได้อย่างกว้างไกล (ราคาผู้ใหญ่ประมาณท่านละ 45 USD / เด็กต่ำกว่า12ปี 35 USD)
- **Mendenhall Glacier by Helicopter and Guided Walk - JU07 (2.15 Hours)** : นำท่านสมาชิกชมธรรมชาติของธารน้ำแข็งเมนเดลฮอลล์ ที่งามที่สุดแห่งหนึ่งของโลกด้วยการนั่งเฮลิคอปเตอร์ชมทัศนียภาพอันแสนมหัศจรรย์ ยกแก่ การได้มาสัมผัส จากนั้นท่านจะมีโอกาสได้ลงเดินบนธารน้ำแข็ง โดยมีผู้เชี่ยวชาญเป็นผู้นำทาง(ราคาผู้ใหญ่ประมาณ ท่านละ 339 USD / ไม่มีราคาเด็ก)

- **Norris Glacier by Helicopter & Dog Sledding - JUPQ (3.15 Hours)**: นำท่านโดยสารเครื่องบินน้ำชมความงดงามของธารน้ำแข็งนอร์ริส จากนั้นให้ท่านได้สนุกสนานกับการนั่งโดยสารสุนัขลากเลื่อน(อลาสกั้น มาลามิวท์) ไปบนธารน้ำแข็ง(ราคาผู้ใหญ่ประมาณท่านละ 649 USD / ไม่มีราคาเด็ก)

หมายเหตุ...ทัวร์ชายฝั่งทั้งหมดเป็นทัวร์ที่ทางเรือสำราญจัดการทั้งหมด ทางบริษัทฯเพียงช่วยอำนวยความสะดวกในการจองให้ท่านเท่านั้น

หมายเหตุ สำหรับท่านที่เดินเล่นบนฝั่งท่านจะต้องกลับมาขึ้นเรืออย่างน้อย 1 ชั่วโมงก่อนเรือออกจากท่า

ค่ำ ๑๐) บริการอาหารมื้อค่ำ ณ ภัตตาคารบนเรือสำราญ / อิสระกับการพักผ่อนตามอัธยาศัย พร้อมชมการแสดงโชว์ชุดพิเศษที่ทางเรือได้จัดไว้ให้ชม (ทุกคืนแบบไม่ซ้ำกัน)

22.00 เรือออกเดินทางสู่ “เมืองไอซี สเตท พอยท์” (Icy Strait Point)

พักที่: Royal Caribbean “Radiance of the Seas” บนเรือสำราญสุดหรูระดับ 5 ดาว(3)

วันที่หกของการเดินทาง(6) ไอซี สเตทพอยท์ – รวมทัวร์ชมชีวิตสัตว์และหมีสีน้ำตาล – ซิตก้า

เช้า ๑๐) บริการอาหารมื้อเช้า ณ ภัตตาคารบนเรือสำราญ

*** วันนี้เรือเทียบท่าตั้งแต่เวลา 08.00 – 20.00 น. ***

08.00 เรือเดินทางถึงท่าเรือ ไอซี สเตทพอยท์ (Icy Strait Point)

08.30 เชิญทุกท่านพร้อมกัน ณ ล็อบบี้เรือ เพื่อเตรียมขึ้นสู่ฝั่ง นำท่านเดินทางสู่เมืองไอซี สเตทพอยท์ (Icy Strait Point) โดยทางเรือจะนำเรือเล็ก (Tender boat) นำท่านสู่หมู่บ้านเล็กๆ อันเป็นถิ่นฐานดั้งเดิมของชนเผ่าพื้นเมืองอินเดียนแดง หรือที่เรียกกันว่า “ชาวทลิงกิท” ตั้งถิ่นฐานภายในบริเวณ อุทยานแห่งชาติอ่าวเกลเชียร์ ชาวประมงพื้นเมืองที่นี่ใช้ชีวิตอยู่ร่วมกับปลาวาฬหลังค่อม ปลาโลมา แมวน้ำ ปลาฮาลิบัท และปลาแซลมอนทั้ง 5 สายพันธุ์

*** พิเศษสุด นำท่านร่วมกิจกรรมชมชีวิตสัตว์และหมีสีน้ำตาล (Icy Strait Exclusive Wildlife and Bear Excursion) คุณจะมีโอกาสได้ชมหมีสีน้ำตาล(ที่อยู่ตามธรรมชาติ), กวางหางดำซิตก้า, และสัตว์ป่าอื่น ๆ อย่างใกล้ชิดในความงดงามทางธรรมชาติของพรมแดนสุดท้ายคืออลาสก้า ทริปท่องเที่ยวที่สมบูรณ์แบบสำหรับผู้ที่ต้องการออกไปสัมผัสธรรมชาติ



เที่ยง ๑๐) บริการอาหารมื้อกลางวัน ณ ภัตตาคารบนเรือสำราญ

หมายเหตุ สำหรับท่านที่กลับขึ้นไปเดินเล่นบนฝั่ง ท่านจะต้องกลับมาขึ้นเรืออย่างน้อย 1 ชั่วโมงก่อนเรือออกจากท่า

ค่ำ ๑๐) บริการอาหารมื้อค่ำ ณ ภัตตาคารบนเรือสำราญ / อิสระกับการพักผ่อนตามอัธยาศัย พร้อมชมการแสดงโชว์ชุดพิเศษที่ทางเรือได้จัดไว้ให้ชม (ทุกคืนแบบไม่ซ้ำกัน)

พักที่: Royal Caribbean “Radiance of the Seas” บนเรือสำราญสุดหรูระดับ 5 ดาว(6)

20.00 เรือออกเดินทางสู่ “เมืองซิตก้า”(Sitka)

วันที่เจ็ดของการเดินทาง(7) เรือเทียบท่าที่เมืองซิทกา – รวมทัวร์ล่องเรือชมปลาวาฬ – ชมเมือง

เช้า ๑๐ | บริการอาหารมื้อเช้า ณ ภัตตาคารบนเรือสำราญ

***** วันนี้เรือเทียบท่าตั้งแต่เวลา 07.00 – 16.00 น. *****

07.00 เรือเข้าเทียบท่าที่ “เมืองซิทกา” (Sitka) เป็นเมืองท่าที่สำคัญในอลาสก้า เคยเป็นส่วนหนึ่งของประเทศรัสเซียจนถึงปี ค.ศ.1867 มีมหาวิหารออร์ทอดอกซ์ แห่ง เซนต์ ไมเคิล มี ยอดโดมทรงหัวหอม บ้านของบิชอปแห่งรัสเซียในปี พ.ศ. 2385 อยู่ใกล้ๆ ในตัวเมืองมีอุทยานประวัติศาสตร์แห่งชาติ ซิทกา เป็นสถานที่ที่รัสเซียพ่ายแพ้ต่อชนพื้นเมืองทลิงกิต และมีทางเดินที่มีเสาโทเท็ม(Totem Pole) กระจายอยู่ทั่วไป ซิทกาเป็นเมืองที่อยู่ในบริเวณ “Inside Passage” เพียงแห่งเดียวที่อยู่ริมมหาสมุทรแปซิฟิก ทางตะวันตกของเกาะบาราโนฟ(Baranof Island) มีวิวของ Mount Edgecumbe ที่สวยงาม มีผู้อยู่อาศัยประมาณ 8,500 คน เป็นที่รู้จักจากวัฒนธรรม คนพื้นเมืองชาวเผ่าทลิงกิต และมรดกตกทอดอันงดงามของรัสเซีย



***** รวมทัวร์ล่องเรือชมปลาวาฬ *****

นำท่านล่องเรือชมปลาวาฬ โดยเรืออร์ซจะล่องผ่าน่านน้ำ ซึ่งเป็นแหล่ง อาศัยของสัตว์น้ำนานาชนิด เช่น ปลาวาฬ เพนกวิน สัตว์ทะเล แมวน้ำ ปลาโลมา และปลาวาฬหลังค่อม รวมถึงนกอินทรีหัวล้านที่คอยบินโฉบเฉี่ยวไปมาปรากฏให้เห็น อยู่บ่อยครั้ง นำท่านสัมผัสประสบการณ์ล่องเรือชมปลาวาฬ โดย บริเวณแหลมอเล็กซานเดอร์ นับเป็นจุดที่ดีที่สุดในการ ล่องเรือชมปลาวาฬ ได้เวลานำท่านกลับขึ้นฝั่ง อิสระให้ท่านได้ เดินเล่นบริเวณท่าเรือที่มีร้านค้าและร้านของฝาก ของที่ระลึก จำหน่ายให้นักท่องเที่ยวมากมาย



เที่ยง รับประทานอาหาร ณ ภัตตาคาร บนเรือสำราญ



หมายเหตุ สำหรับท่านที่กลับขึ้นไปเดินเล่นบนฝั่ง ท่านจะต้องกลับมาขึ้นเรืออย่างน้อย 1 ชั่วโมงก่อนเรือออกจากท่า

16.00 เรือออกเดินทางสู่ “เมืองสแกกเวย์” (Skagway)

ค่ำ ๑๐ | บริการอาหารมื้อค่ำ ณ ภัตตาคารบนเรือสำราญ / อีสาระกับการพักผ่อนตามอัธยาศัย พร้อมชมการแสดงโชว์ชุดพิเศษที่ทางเรือได้จัดไว้ให้ชม (ทุกคืนแบบไม่ซ้ำกัน)

พักที่: Royal Caribbean “Radiance of the Seas” บนเรือสำราญสุดหรูระดับ 5 ดาว(3)

วันที่แปดของการเดินทาง(8) เทียบท่าเมืองสแกกเวย์ – ชมเมือง

เช้า ๑๐ | บริการอาหารมื้อเช้า ณ ภัตตาคารบนเรือสำราญ

***** วันนี้เรือเทียบท่าตั้งแต่เวลา 07.00 – 15.00 น. *****

07.00 น. เรือเข้าเทียบท่า “สแกกเวย์” Skagway เมืองแห่งขุมทองในอดีต เป็นเมืองท่าและเป็นประตูต้อนรับผู้ที่จะเดินทาง

ไปแสวงโชค ที่ทุ่งทอง “คลอนไดค์” Klondike Gold Fields ในเขตประเทศแคนาดาเมื่อประมาณ 100 ปีก่อน โดยมีทางรถไฟสาย “ไวท์พาส” และ “ยูคอนรูด” White Pass and Yukon Railway ที่พานักแสวงโชคเดินทางตัดข้ามขุนเขา และหุบเขาเข้าสู่สมรภูมิต่อของแคนาดา ปัจจุบันเหลือเพียงความทรงจำ และน้ำบรรยากาศเก่ามาใช้ต้อนรับนักท่องเที่ยวที่มากับเรือสำราญในช่วงฤดูร้อน ตัวเมืองอยู่ไกลจากท่าเรือเพียงเดินราว 10 – 15 นาทีก็ถึง เป็นเมืองเล็กๆ ที่ให้บรรยากาศแบบหนังกวอบยตะวันตก และยังคงรักษาสภาพไว้เหมือนในยุคตื่นทอง เช่น บ้านไม้สองชั้นทาสีสดใส ซาลอน ร้านเหล้า ร้านขายของที่ระลึกมากมาย ฯลฯ



เมืองอยู่ไกลจากท่าเรือเพียงเดินราว 10 – 15 นาทีก็ถึง เป็นเมืองเล็กๆ ที่ให้บรรยากาศแบบหนังกวอบยตะวันตก และยังคงรักษาสภาพไว้เหมือนในยุคตื่นทอง เช่น บ้านไม้สองชั้นทาสีสดใส ซาลอน ร้านเหล้า ร้านขายของที่ระลึกมากมาย ฯลฯ

08.00 น. เชิญทุกท่านพร้อมกัน ณ ลีบบนเรือ เพื่อเตรียมขึ้นสู่ฝั่ง

***** วันนี้เรือเทียบท่าตั้งแต่เวลา 07.00 – 20.00 น. *****

เดินเที่ยวชมเมือง หรือท่านสามารถเลือกซื้อ Optional Tour

- **To The Summit (1.30 Hours) SGY-140** : เดินทางโดยรถตู้ท่องเที่ยวลัดเลาะไปตามเส้นทางจุดท่องเที่ยวสุดเขาไวท์พาส ซัมมิต ซึ่งสูงกว่า ระดับน้ำทะเล 3,292 ฟุต (ราคาผู้ใหญ่ประมาณท่านละ 60. USD / เด็กต่ำกว่า 12 ปี 40 USD)
- **White Pass Railway Adventure and Motor Coach Tour - SKB1 (3.00-3.30 Hours) SGY-200** : เดินทางโดยรถไฟรางไฟสายไวท์พาสและยูคอนรูด ซึ่งเป็นรถไฟสายประวัติศาสตร์ในยุคตื่นทองขึ้นชมกับทัศนียภาพตามหุบเขาและธรรมชาติที่งดงามสุดเขาไวท์พาส ซัมมิต นับเป็นประสบการณ์ที่คุณจะมีลิ้มลิ้น (ราคาผู้ใหญ่ประมาณท่านละ 159 USD / เด็กต่ำกว่า 12 ปี 89.75 USD)

- **Dog Sledding & Glacier Flightseeing (2.00-2.30 Hours) SKIJ** : เดินทางโดยการนั่งเฮลิคอปเตอร์สู่แคมป์สุนัขที่เคนเวอร์กลาเซีย พร้อมชมวิธีการควบคุมสุนัขลากเลื่อนจากไกด์ผู้เชี่ยวชาญ และได้ประสบการณ์จากการนั่งเลื่อนท่ามกลางบรรยากาศที่แสนเย็นสดชื่นสุดยอดของการผจญภัย (**ราคาผู้ใหญ่ประมาณท่านละ 549 USD / ไม่มีราคาเด็กและเด็กต้องอายุห้าขวบขึ้นไปถึงจะสามารถร่วมเดินทางได้**)(ขอแนะนำท่านจองก่อนวันเดินทางเนื่องจากที่นั่งมีจำกัดและเต็มเร็วมาก)

เที่ยง

๑๐) บริการอาหารมื้อกลางวัน ณ ภัตตาคารบนเรือสำราญ

นำท่านชมตัวเมืองสแกกเวย์ ซึ่งอยู่ห่างจากท่าเทียบเรือเพียง 5-10 นาทีเท่านั้น เมืองเล็กๆ ที่ให้บรรยากาศแบบคาวบอย ตะวันตก แม้เวลาจะผ่านไปนานแต่เมืองสแกกเวย์ยังคงรักษาสภาพเมืองในยุคต้นทองได้เป็นอย่างดี ให้ท่านได้ชมบ้านไม้สองชั้น ร้านค้า ร้านอาหาร ที่ทาสีสันสดใส อีสระให้ท่านช้อปปิ้งตามอัธยาศัยจนถึงเวลานัดหมาย (ท่านจะต้องขึ้นเรือประมาณ 1 ชั่วโมงก่อนเวลาเรือออกจากท่า)

15.00 น. เรือออกเดินทางสู่ “จุดชมวิวยุทธน้ำแข็งฮับบาร์ด กลาเซียร์”

ค่ำ

๑๐) บริการอาหารมื้อค่ำ ณ ภัตตาคารบนเรือสำราญ / อีสระกับการพักผ่อนตามอัธยาศัย **พร้อมชมการแสดงโชว์ชุดพิเศษที่ทางเรือได้จัดไว้ให้ชม (ทุกคืนแบบไม่ซ้ำกัน)**

พักที่: Royal Caribbean “Radiance of the Seas” บนเรือสำราญสุดหรูระดับ 5 ดาว(4)

วันที่เก้าของการเดินทาง(9) ล่องเรือชมธารน้ำแข็งฮับบาร์ด กลาเซียร์

เช้า

๑๐) บริการอาหารมื้อเช้า ณ ภัตตาคารบนเรือสำราญ

***** วันนี้เรือเข้าบริเวณธารน้ำแข็งฮับบาร์ด ตั้งแต่เวลา 08.00 – 11.00 น. *****

อีสระให้ท่านเพลิดเพลินกับกิจกรรมอันหลากหลายที่มีบนเรือ ไม่ว่าจะเป็นการออกกำลังกายในห้องฟิตเนส หรือวิ่งออกกำลังกายรอบๆ ตัวเรือ ผ่อนคลายอิริยาบถที่ Stream room / Sauna เพลิดเพลินกับการแสดง กิจกรรมและเกมส์ต่างๆ หรือเลือกพักผ่อนที่ห้องสมุดและมุมสงบต่างๆ พร้อมสัมผัสกับความสดชื่นของธรรมชาติ ริมฝั่งที่อุดมสมบูรณ์ด้วยป่าสนอายุนับร้อยปี บนเรือยังมีอาหารเลิศรสบริการท่านอย่างไม่ขาดตอน

เที่ยง

๑๐) บริการอาหารมื้อกลางวัน ณ ภัตตาคารบนเรือสำราญ

เรือเริ่มล่องเข้าสู่ ธารน้ำแข็ง ฮับบาร์ด กลาเซียร์ (Hubbard Glacier) ซึ่งเป็นธารน้ำแข็งยักษ์ใหญ่ในทวีปอเมริกาเหนือ และยังเป็นธารน้ำแข็งที่เคลื่อนที่ได้เพียงแห่งเดียวในอลาสก้าอีกด้วย ให้ท่านได้สัมผัสประสบการณ์ และชมวิวทิวทัศน์ที่สวยงามที่สุดของธารน้ำแข็งยักษ์ใหญ่น้ำเงินอ่อนขนาด 1,350 ตารางไมล์ วันนี้เป็นอีกวันที่ท่านจะได้สัมผัสกับความงดงาม ความมหัศจรรย์ของภูเขาน้ำแข็งที่งดงามและยิ่งใหญ่ที่สุด ทวีปอเมริกาเหนือ **หากโชคดีท่านจะได้ยิน**



[เสียงการแยกตัวของแผ่นน้ำแข็งตกลงสู่พื้นน้ำ](#) เป็นเสียงอันกึกก้องราวเสียงฟ้าร้องคำราม และเป็นช่วงเวลาที่จะสะกดทุกท่านไว้กับก้อนน้ำแข็งมหึมาที่พังถล่มลงสู่พื้นน้ำเสียงกังวาล เรียกได้ว่าเป็นปรากฏการณ์ธรรมชาติที่ได้ตื่นแต่เช้าขึ้นมาให้ท่านได้ชมและจะหาที่ใดเปรียบมิได้ อีสาระให้ท่านได้สัมผัสกับทัศนียภาพและความงดงามของทุ่งน้ำแข็ง พร้อมเก็บภาพความประทับใจตามอัธยาศัย

ค่ำ **๑๐** [บริการอาหารมือค่ำ ณ ภัตตาคารบนเรือสำราญ พร้อมชมการแสดงโชว์ชุดพิเศษ](#)

พักที่: Royal Caribbean “Serenade of the Seas” บนเรือสำราญสุดหรูระดับ 5 ดาว(5)

วันที่สิบของการเดินทาง(10) ชิแวนด์ – แมท์ อเยสกา – เทิร์นอะเกน อาร์ม – แองเคอเรจ

06.00 น. [เรือเข้าเทียบท่า “เมืองชิแวนด์” Seaward](#)

เช้า **๑๐** [บริการอาหารมือเช้า ณ ภัตตาคารบนเรือสำราญ](#)

[นำท่านสู่ชิแวนด์ ไฮเวย์ \(Seward Highway\)](#) เส้นทางจากเมืองชิแวนด์-แองเคอเรจ ให้ท่านได้สัมผัสบรรยากาศแบบอลาสกา เข้าทางสู่เส้นทางธรรมชาติอันงดงาม วิ่งไปตามแนวคดโค้งลัดเลาะชายฝั่ง เทิร์นอะเกน อาร์ม ไปตามชายฝั่งผ่านเส้นทางชมธารน้ำแข็ง ป่าสน ที่งดงามอีกเส้นทางหนึ่ง ถึงสกีรีสอร์ทอเยสกา เดินทางถึงรีสอร์ท จากนั้นนำท่าน



[โดยสารกระเช้าขึ้นสู่จุดชมวิวนบนยอดเขาเยสกา\(Alyeska mountain cableway\)](#) ด้านบนยอดเขาจะมีจุดชมวิว, ร้านอาหารของที่ระลึก, ภัตตาคารร้านกาแฟ และลานหิมะให้ท่านได้สัมผัสความเย็นอย่างเต็มที่ อีสาระทุกท่านตามอัธยาศัย

เที่ยง [บริการอาหารกลางวัน ณ ภัตตาคาร](#)

[นำท่านชมเมืองแองเคอเรจ](#) เมืองหลวงของรัฐอลาสก้า บนพื้นที่ กว่าห้าแสนตารางไมล์ มีความใหญ่และกว้างเป็นอย่างมาก ถึงกระนั้นแผ่นดินอันกว้างใหญ่นี้ก็มีประชากรอยู่ไม่มากนัก ให้ท่านได้ชมจุดสำคัญของเมืองและแวะถ่ายรูปเป็นที่ระลึก แวะชมสวน Cuddy Family Midtown Park สวนกลางเมืองศูนย์รวมของชาวแองเคอเรจ [นำท่านสู่สวนสาธารณะ \(Earthquake Park\)](#) ตั้งอยู่ริมทะเลจะมองเห็นมุมสูงของเมืองแองเคอเรจทั้งหมดและภาพของตึกสูงมีภูเขาหิมะอยู่ด้านหลัง ผ่านชมเมืองแองเคอเรจ (Anchorage) เป็นเมืองที่ก้าวหน้าและใหญ่ที่สุดของอลาสก้า เป็นศูนย์กลางทางเศรษฐกิจสำคัญของรัฐ จากบริเวณสวนเอิร์ธควอก ท่านจะมองเห็นตัวเมืองที่มีภูเขาหิมะ Chugach Mt. ตระหง่านโอบล้อมเมืองอยู่อย่างสวยงาม



ค่ำ [รับประทานอาหารค่ำ ณ ภัตตาคาร](#)

[ที่พัก: ที่พัก Marriott Anchorage Hotel / Captain Cook Hotel / Hilton Hotel](#)

[Sheraton Hotel / หรือเทียบเท่าระดับใกล้เคียง\(9\)](#)

วันที่สิบเอ็ดของการเดินทาง(11) แองเคอเรจ – ลอส แองเจลิส

เช้า [รับประทานอาหารเช้า ณ โรงแรมที่พัก / อิสระทุกท่านพักผ่อนตามอัชฌาศัย จากนั้นนำท่านเดินทางสู่สนามบิน](#)

11.55 [นำท่านออกเดินทางสู่สนามบินลอส แองเจลิส โดยสายการบินภายใน เที่ยวบินที่.....](#)

18.05 [เดินทางถึงสนามบินลอส แองเจลิส นำท่านรับสัมภาระ จากนั้นนำท่านเข้าสู่ตัวเมือง ลอสแอนเจลิส” \(LOS ANGELES\) หรือที่รู้จักกันในนาม แอล.เอ.\(L.A.\) ตั้งอยู่ทางตอนใต้ของรัฐแคลิฟอร์เนีย เป็นเมืองศูนย์กลางทางด้านเศรษฐกิจ มีวัฒนธรรมที่หลากหลาย เพราะมีประชากรหลายเชื้อชาติอาศัยอยู่ อีกทั้งยังเป็นเมืองศูนย์กลางทางด้านอุตสาหกรรมความบันเทิง เพราะเป็นที่ตั้งของฮอลลีวูด บริษัทผู้ผลิตภาพยนตร์ชื่อดังของโลก นอกจากนี้ ลอสแอนเจลิส ยังเป็นเมืองที่มีความหลากหลายของแหล่งท่องเที่ยว อาทิ สวนสนุก สิ่งก่อสร้างสถาปัตยกรรม พิพิธภัณฑ์อาร์ท แกลลอรี่ โรงละคร ห้างสรรพสินค้า รวมทั้งร้านอาหาร บาร์ ไนต์คลับ ที่ช่วยสร้างสีสัน](#)



ค่ำ [บริการอาหารค่ำ ณ ภัตตาคาร / นำท่านเดินทางเข้าสู่ที่พัก](#)

[พักที่: Holiday Inn Hotel / หรือเทียบเท่าระดับใกล้เคียง](#)

วันที่สิบสองของการเดินทาง(12) ลอส แองเจลิส – ชมเมือง – ช้อปปิ้ง เอาท์เล็ต – สนามบิน

เช้า บริการอาหารเช้า ณ ห้องอาหารของโรงแรม

นำท่านชม “มหานครลอสแอนเจลิส” (LOS ANGELES) (L.A.) ซึ่งเป็นเมืองใหญ่ที่มีประชากรมากที่สุดอันดับ 2 ในสหรัฐอเมริกา และเป็นหนึ่งในศูนย์กลางทางด้านเศรษฐกิจ วัฒนธรรม และการบันเทิงลอส แองเจลิส ตั้งอยู่ในมลรัฐแคลิฟอร์เนีย ชื่อเมืองลอสแอนเจลิสมาจากคำว่า โลสอังเคเลส (Los Ángeles) นำท่าน ผ่านชม ย่านธุรกิจสำคัญ ย่านไชน่าทาวน์ ศาลาว่าการเมืองมิวสิกเซ็นเตอร์ ถนนฮอลลีวูด เบเวอร์รี่ฮิลล์ ถนนโรดิโอ ไดรฟ์ (RODEO DRIVE) ในย่าน BEVERLY HILL ซึ่งเป็นย่านช้อปปิ้งที่หรูหราที่สุดในแอลเอ พร้อมกันนี้ยังเป็นย่านที่มีดาราสฮอลลีวูด อาศัยอยู่มากมาย ชมบริเวณไชนีสเธียเตอร์ (CHINESE THEATRE) ซึ่งท่านจะได้ถ่ายรูปกับ



รอยมือ รอยเท้าของเหล่าดาราชื่อดัง ที่ประทับไว้พร้อมชื่อจารึกของคาราตุ๊กตาของบนถนนฮอลลีวูด [นำท่านชม ฮอลลีวูดวอล์ค ออฟเฟม \(HOLLYWOOD WALK OF FAME\)](#) เป็นทางเท้าที่อยู่สองข้างทางถนนฮอลลีวูด บูเลวาร์ด ในทิศตะวันออก-ตะวันตก และไนน์ สตรีท ในทิศเหนือ-ใต้ ตั้งอยู่ในฮอลลีวูด ลอสแอนเจลิส รัฐแคลิฟอร์เนียสหรัฐอเมริกา เป็นระยะทางเดินเท้าทั้งสิ้น 3 1/2 ไมล์ ฮอลลีวูด วอล์ค ออฟ เฟม ประดับด้วยแผ่นหินตบแต่งเป็นรูปดาวห้าแฉก จำนวนมากกว่า 2000 ดวง จารึกชื่อ ของนักแสดงและบุคคลที่มีชื่อเสียงในวงการมาฮา จาก 5 วงการ ซึ่งถือเป็นเกียรติสูงสุด สำหรับผู้ได้รับคัดเลือก ให้จารึกชื่อ คือ วงการภาพยนตร์ / วงการ โทรทัศน์ / วงการดนตรี / วงการวิทยุ / วงการละครเวที

เที่ยง บริการอาหารกลางวัน ณ ภัตตาคารอาหาร

ท่านเดินทางสู่ “**ซิทาเดล เอาท์เล็ต เซ็นเตอร์**” (CITADEL OUTLET) ซึ่งสถานที่ช้อปปิ้งมีสถานที่ตั้งที่ใหญ่และเป็นเอาท์เล็ตใหญ่ที่สุดในนครลอสแอนเจลิส มีบริเวณใหญ่โตและกว้างขวาง ประกอบด้วยร้านค้าแบรนด์เนมดังทั้งหลายที่มีร้านค้าอยู่มากกว่า 115 ร้าน และราคาลดถึง 30 - 70 % จากราคาปกติของสินค้าแบรนด์เนม เหมาะสำหรับทุกท่าน ทุกวัย เช่น BOSS , GUESS , NINE WEST , H&M , COACH , BILLABONG , CALVIN KLEIN , DKNY , SUPERDRY , VANS , GAPS , OLD NAVY , POLO RALPH LAUREN , NIKE , KATE SPADE , LEVI'S , MICHAEL KORS , LACOST และอื่น ๆ อีกมากมาย อิสระให้ท่านได้เดินเล่นหรือจะเลือกนั่งจิบชา กาแฟ ที่มาจำหน่ายหลากหลายจุดในเอาท์เล็ตแห่งนี้



ค่ำ บริการอาหารมื้อค่ำ ณ ภัตตาคาร / นำท่านออกเดินทางสู่สนามบินลอส แองเจลิส

วันที่สิบสามของการเดินทาง(13) ลอส แองเจลิส – ไทเป(ไต้หวัน)

00.45 น. ออกเดินทางสู่ ท่าอากาศยานนานาชาติไทเป (ไต้หวัน) โดยสายการบิน ไชน่าแอร์ไลน์ เที่ยวบินที่ CI017

*** บินผ่านเส้นแบ่งเวลาสากล ***

วันที่สิบสี่ของการเดินทาง(14) ไทเป – กรุงเทพฯ

05.00 น. เดินทางถึง สนามบินไทเป (ไต้หวัน) เพื่อแวะพักเปลี่ยนเครื่อง

07.10 น. ออกเดินทางสู่สนามบินสุวรรณภูมิ กรุงเทพมหานคร ประเทศไทย โดยสายการบินไชน่าแอร์ไลน์ เที่ยวบินที่ CI833

09.45 น. เดินทางถึง ท่าอากาศยานสุวรรณภูมิ โดยสวัสดิภาพ

*** หมายเหตุ...โปรแกรมการเดินทางอาจเปลี่ยนแปลงได้ตามความเหมาะสม เนื่องจากสภาพ ลม พายุ อากาศ,การล่าช้าอันเนื่องมาจากสายการบิน และสถานการณ์ในต่างประเทศที่ทางคณะเดินทางในขณะนั้น เพื่อความปลอดภัยในการเดินทาง โดยบริษัทฯ ได้มอบหมายให้ หัวหน้าทัวร์ผู้นำทัวร์ มีอำนาจตัดสินใจ ณ ขณะนั้นทั้งนี้การตัดสินใจ จะคำนึงถึงผลประโยชน์ของหมู่คณะเป็นสำคัญ เมื่อท่านทำการจองและชำระเงินมัด

อัตราค่าบริการปี 2024 รวมค่าวีซ่าแคนาดา

กำหนดการเดินทาง	ผู้ใหญ่	เด็กอายุต่ำกว่า 12 ปี	เด็กอายุต่ำกว่า 12 ปี	พักเดี่ยว
04 – 17 ก.ย.67	พักห้องละ 2 ท่าน	พักกับผู้ใหญ่ 1 ท่าน	พักกับผู้ใหญ่ 2 ท่าน (เสริมเตียง)	
ห้องพักด้านใน Inside Cabin	205,900	205,900	205,900	59,900
ห้องพักมีระเบียง Balcony	240,900	240,900	240,900	78,900

หากท่านสนใจการเดินทางช่วงเดือนอื่น โปรดติดต่อสอบถามเจ้าหน้าที่ฝ่ายขาย

ต้องการเดินทางโดยชั้นธุรกิจ (Business Class) กรุณาสอบถามราคาเพิ่มเติมจากเจ้าหน้าที่บริษัทฯ

➤ อัตราค่าบริการดังกล่าวยังไม่รวมค่าวีซ่าเข้าประเทศสหรัฐอเมริกา(ค่าใช้จ่าย 11,000 บาท)

ข้อมูลห้องพักในเรือสำราญ Radiance of The Seas



INSIDE ROOM



BALCONY ROOM

- กรุ๊ปหมู่คณะเดินทางตั้งแต่ 15 ท่านขึ้นไปสามารถกำหนดวันเดินทางตามความต้องการของหมู่คณะของท่าน
- หมายเหตุ: โรงแรม ที่อเมริกาและแคนาดา ไม่มีห้องพักแบบ 3 เตียง สำหรับนอน 3 ท่าน แต่จะเป็นเตียงขนาดควีนไซท์ สองเตียงในหนึ่งห้อง(ไม่มีเตียงเสริม)

อัตราค่าบริการนี้รวม

- ❖ ค่าตัวเครื่องบินไป-กลับ กรุงเทพฯ- แวนคูเวอร์ // แอล.เอ.-กรุงเทพฯ และไฟล์ภายในจาก แองเคอเรจ-ลอสแอนเจลิส
- ❖ โรงแรมที่พักตามระบุ หรือเทียบเท่าในระดับเดียวกัน โรงแรมส่วนใหญ่ในแคนาดาจะไม่มีเครื่องปรับอากาศ เนื่องจากอยู่ในแถบที่มีอุณหภูมิต่ำและราคาโรงแรมจะปรับขึ้น 3-4 เท่าตัว หากวันเข้าพักตรงกับงานเทศกาลเทรดแฟร์ หรือการประชุมต่างๆ อันเป็นผลที่ทำให้ต้องมีการปรับเปลี่ยนย้ายเมือง โดยคำนึงถึงความเหมาะสมเป็นหลัก
- ❖ ค่าธรรมเนียมในการยื่นวีซ่าแคนาดา และค่าธรรมเนียมวีซ่า ทางสถานทูตไม่คืนให้ท่าน ไม่ว่าท่านจะผ่านการพิจารณาหรือไม่ก็ตาม
- ❖ ค่าอาหารที่ระบุในรายการ ให้ท่านได้ลิศรสกับอาหารท้องถิ่นในแต่ละประเทศ
- ❖ ค่าบริการนำทัวร์โดยหัวหน้าทัวร์ผู้มีความรู้และคอยดูแลอำนวยความสะดวกตลอดการเดินทาง 1 ท่าน
- ❖ ค่าประกันสุขภาพและอุบัติเหตุในการเดินทางวงเงินท่านละ 2,000,000 บาท
- ❖ ค่ายกกระเป๋าใบใหญ่ท่านละ 2 ใบ น้ำหนักไม่เกินใบละ 20 กก. ส่วนกระเป๋าใบเล็กถือขึ้นเครื่องบินอยู่ในความดูแลของท่านเองไม่เกิน 7 กก.

❖ **ค่าทิปพนักงานบริการในเรือ 120 USD(รวมแล้ว)**

อัตราค่าบริการนี้ไม่รวม

- ❖ ค่าธรรมเนียมการทำวีซ่า VISA เข้าประเทศอเมริกา
- ❖ ค่าภาษีมูลค่าเพิ่ม 7 % และค่าภาษีหัก ณ ที่จ่าย 3 % (กรณีออกใบเสร็จเต็มรูปแบบ)
- ❖ ค่าดำเนินการทำหนังสือเดินทาง (พาสปอร์ต)
- ❖ ค่าใช้จ่ายส่วนตัว อาทิ ค่าโทรศัพท์, ค่าซักรีด, ค่าเครื่องดื่มและอาหารนอกเหนือจากที่ระบุในรายการ
- ❖ ค่าฝากผันของภาษีน้ำมันที่ทางสายการบินแจ้งเปลี่ยนแปลงกะทันหัน
- ❖ ค่าทิปหัวหน้าทัวร์จากเมืองไทย 100 บาท / ท่าน / วัน (1,400 บาท หากท่านประทับใจในการบริการ)

การจองและชำระเงิน

- ❖ กรุณาจองล่วงหน้าพร้อมชำระงวดแรก **100,000** บาท ก่อนการเดินทาง พร้อมพร้อมหนังสือเดินทาง และค่าใช้จ่ายส่วนที่เหลือกรุณาชำระก่อนการเดินทางไม่น้อยกว่า 30 วัน มิฉะนั้นจะถือว่าท่านยกเลิกการเดินทาง
- ❖ บริษัทฯ ขอสงวนสิทธิ์ยกเลิกการเดินทางก่อนล่วงหน้า 10 วัน ซึ่งจะเกิดขึ้นได้ก็ต่อเมื่อไม่สามารถทำวีซ่าได้อย่างน้อย 15 ท่าน และหรือ ผู้ร่วมเดินทางในคณะไม่สามารถผ่านการพิจารณาวีซ่าได้ครบ 15 ท่าน ซึ่งในกรณีนี้ ทางบริษัทฯ ยินดีคืนเงินให้ทั้งหมดหักค่าธรรมเนียมวีซ่า หรือจัดหาคณะทัวร์อื่นให้ ถ้าท่านต้องการ
- ❖ บริษัทฯ ขอสงวนสิทธิ์ที่จะเปลี่ยนแปลงรายละเอียดบางประการในทัวร์นี้ เมื่อเกิดเหตุจำเป็น สุดวิสัย จนไม่อาจแก้ไขได้ และจะไม่รับผิดชอบใดๆ ในกรณีที่สูญหาย สูญเสียหรือได้รับบาดเจ็บ ที่นอกเหนือความ รับผิดชอบของหัวหน้าทัวร์และเหตุสุดวิสัยบางประการเช่น การนัดหยุดงาน ภัยธรรมชาติ การจลาจล ต่างๆ
- ❖ เนื่องจากรายการทัวร์นี้เป็นแบบเหมาจ่ายเบ็ดเสร็จ หากท่านสละสิทธิ์การใช้บริการใดๆตามรายการ หรือถูกปฏิเสธการเข้าประเทศไม่ว่าในกรณีใดก็ตาม ทางบริษัทฯ ขอสงวนสิทธิ์ไม่คืนเงินในทุกกรณี
- ❖ เมื่อท่านได้ชำระเงินมัดจำหรือทั้งหมด ไม่ว่าจะเป็นการชำระผ่านตัวแทนของบริษัทฯ หรือชำระโดยตรงกับทางบริษัทฯ ทางบริษัทฯ จะขอถือว่าท่านรับทราบและยอมรับในเงื่อนไขต่างๆของบริษัทฯ ที่ได้ระบุไว้โดยทั้งหมด

เงื่อนไขการยกเลิก

1. ยกเลิกก่อนการเดินทาง 40 วัน – คืนค่าใช้จ่ายทั้งหมด ยกเว้นกรุ๊ปที่เดินทางช่วงวันหยุด หรือเงินค่ามัดจำที่ต้องการันตีที่นั่งกับสายการบิน หรือ กรุ๊ปที่มีการการันตีค่ามัดจำที่พัก โดยตรงหรือ โดยการผ่านตัวแทนในประเทศ หรือต่างประเทศและไม่อาจขอคืนเงินได้ (ค่าใช้จ่ายตามความเป็นจริง)
2. ยกเลิกก่อนการเดินทาง 20 – 39 วันขึ้นไป – เก็บค่าใช้จ่าย 50 % ของราคาทัวร์
3. ยกเลิกก่อนการเดินทาง 1 – 19 วัน – เก็บค่าบริการทั้งหมด 100 %

เอกสารที่ใช้ประกอบในการยื่นวีซ่า VISA CANADA

- ❖ หนังสือเดินทางที่เหลืออายุใช้งานไม่ต่ำกว่า 6 เดือน และมีหน้าพาสปอร์ตว่างอย่างน้อย 5 หน้า
- ❖ รูปถ่ายสี (ต้องถ่ายไว้ไม่เกิน 3 เดือน หากหลังเป็นสีขาวเท่านั้น) ขนาด 2 นิ้ว จำนวน 3 รูป ขึ้นอยู่กับประเทศที่จะเดินทาง
- ❖ หลักฐานแสดงสถานะการทำงานตัวจริง 1 ชุด (ภาษาอังกฤษ)
 - * ค้าขาย หลักฐานทางการค้า เช่น ใบรับรองจากกระทรวงพาณิชย์หรือใบทะเบียนการค้าที่มีชื่อผู้เดินทาง อายุย้อนหลังไม่

เกิน 3 เดือนนับจากเดือนที่จะเดินทาง

* พนักงานและผู้ถือหุ้น หนังสือรับรองการทำงานเป็นภาษาอังกฤษ

* ข้าราชการและนักเรียน หนังสือรับรองจากต้นสังกัด

❖ **หลักฐานแสดงฐานะการเงิน (สถานทูตไม่รับบัญชีกระแสรายวัน)**

* สำเนาสมุดเงินฝากประจำ หรือ ออมทรัพย์ โดยละเอียดทุกหน้า ย้อนหลัง 6 เดือน พร้อมด้วยหนังสือรับรองจากธนาคาร กรุณาสะกดชื่อให้ตรงกับหน้าพาสปอร์ต และหมายเลขบัญชีเล่มเดียวกับสำเนาที่ท่านจะใช้ยื่นวีซ่า (ใช้เวลาดำเนินการขอ ประมาณ 5 วันทำการ)

* เด็กใช้เอกสารร่วมกับบิดา-มารดา

* สามี-ภรรยาที่มีการจดทะเบียนสมรส สามารถใช้เอกสารการเงินร่วมกันได้ แต่ให้ถ่ายสำเนาแยกคนละชุด

❖ **กรณีเด็กอายุต่ำกว่า 20 ปีบริบูรณ์**

หากเด็กไม่ได้เดินทางกับบิดา/มารดาคนใดคนหนึ่ง หรือบิดามารดาไม่ได้เดินทางทั้งสองคน ต้องมีจดหมายยินยอมให้เดินทางไปต่าง ประเทศจากบิดา & มารดา ซึ่งจดหมายต้องออกโดยที่ว่าการอำเภอ

❖ **สำเนาบัตรประชาชน หรือ สำเนาสูติบัตร 1 ชุด**

❖ **สำเนาทะเบียนบ้าน 1 ชุด**

❖ **สำเนาทะเบียนสมรส หรือ ทะเบียนหย่า 1 ชุด**

❖ **สำเนาใบเปลี่ยนชื่อ-สกุล (ถ้ามี) 1 ชุด**

❖ การบิดเบือนข้อเท็จจริงประการใดก็ตามอาจจะถูกระงับมิให้เดินทางเข้าประเทศในกลุ่มเซงกันเป็นการถาวร และถึงแม้ว่าท่านจะถูกปฏิเสธวีซ่าสถานทูตไม่คืนค่าธรรมเนียมที่ได้ชำระไปแล้วและหากต้องการขอยื่นคำร้องใหม่ก็ต้องชำระค่าธรรมเนียมใหม่ทุกครั้ง

❖ หากสถานทูตมีการสุ่มเรียกสัมภาษณ์บางท่าน ทางบริษัทฯขอความร่วมมือในการเชิญท่านไปสัมภาษณ์ตามนัดหมายและโปรดแต่งกายสุภาพ ทั้งนี้ทางบริษัทฯ จะส่งเจ้าหน้าที่ไปอำนวยความสะดวก และประสานงานตลอดเวลาและหากสถานทูตขอเอกสารเพิ่มเติมทางบริษัทฯใคร่ขอรบกวนท่านจัดส่งเอกสารดังกล่าวเช่นกัน

❖ กรณีที่ท่านยกเลิกการเดินทางภายหลังจากได้วีซ่าแล้ว ทางบริษัทฯขอสงวนสิทธิ์ในการแจ้งสถานทูตยกเลิกวีซ่าของท่าน เนื่องจากการขอวีซ่าในแต่ละประเทศจะถูกบันทึกไว้เป็นสถิติในนามของบริษัทฯ

❖ ทางสถานทูตจะรับพิจารณาเฉพาะท่านที่มีเอกสารพร้อมและมีความประสงค์ที่จะเดินทางไปท่องเที่ยวยังประเทศตามที่ระบุเท่านั้น การปฏิเสธวีซ่าอันเนื่องมาจากหลักฐานในการขอขึ้นวีซ่าปลอมหรือผิดวัตถุประสงค์ในการยื่นขอวีซ่าท่องเที่ยว ทางบริษัทฯ ขอสงวนสิทธิ์ในการคืนเงิน โดยจะหักค่าใช้จ่ายที่เกิดขึ้นจริงและจะคืนให้ท่านหลังจากที่วีซ่าออกเดินทางภายใน 20 วัน โปรแกรมการเดินทางอาจเปลี่ยนแปลงได้ตามความเหมาะสม ทั้งนี้จะคำนึงถึงประโยชน์และความปลอดภัยของผู้เดินทางเป็นหลัก

Click เพื่อดูรายละเอียด

➤ คลิก เพื่อดูรายละเอียด Miracle Lounge-> <https://bit.ly/4ch0Xvk>



@Miracle Lounge

เลานจ์สนามบิน

กิน+ดื่ม อาหาร ไวน์ เบียร์ ไม่อัน 2 ชั่วโมง

ดอนเมือง ^{เริ่มต้น} **690.-**

สุวรรณภูมิ ^{เริ่มต้น} **950.-**



Click หรือ Scan QR เพื่อดูรายละเอียด

- คลิก เพื่อดูรายละเอียด ประกันการเดินทาง -> <https://bit.ly/49WjoFV>
- คลิก เพื่อดูรายละเอียด Pocket Wi-Fi & Travel Sim -> <https://bit.ly/3x41LVW>
- คลิก เพื่อดูรายละเอียด Esim Travel -> <https://bit.ly/43gAhZm>

เตรียมพร้อม..ก่อนเดินทาง

จ่ายหลักร้อย..คุ้มครองหลักล้าน ทำ“ประกัน”การเดินทาง

- ✔️ กั๋วร์มีให้แต่...ประกันอุบัติเหตุ
- ✔️ แต่ไม่มีประกันสุขภาพ
- ✔️ ป่วยทีอาจเสียเงินเป็นล้าน



สามารถเข้ารับการรักษาทันที
มีไว้อุ่นใจ..ซื้อไว้ให้คนที่เรารัก

Pocket Wifi

- 1 เครื่อง แชร์ได้สูงสุด 5 ท่าน
- เล่นเน็ต Unlimited





Esim Travel

- ไม่ต้องเปลี่ยนซิมให้ยุ่งยาก
- Scan QR ใช้ได้ทันที

จองล่วงหน้ากับเรา..ถูกกว่าแน่นอน

หากสนใจจองกรุณาติดต่อ

- สอบถามผ่าน Line กด -> <https://lin.ee/5nDHU06>
- จองตั๋วผ่าน FB inbox ก็ได้เช่นกัน -> <http://m.me/unithaitrip>
- หรือโทร 02-234-5936

UNITHAI TRIP		UNITHAI TRIP	
การบริการทั้งหมดของเรา			
	Unithai-Care <ul style="list-style-type: none">• ร้องเรียนการให้บริการ• บริการไม่สุภาพ (ติ - ชม)	LINE @unithaicare ☎ 02-234-5936 กด 7	
Scan Qr Add Line →			
	Unithai Big Group <ul style="list-style-type: none">• จัดกรุ๊ปเหมา Private Group• ดุงาน , สัมมนา , VIP Group	LINE @unithaibiggroup ☎ 02-234-5936 กด 2 ☎ 091-154-9999 กด 2	
Scan Qr Add Line →			
	Unithai Promotion <ul style="list-style-type: none">• ส่งโปรโปรโมชั่นประจำวัน• ลดหนัก , ราคาดีที่สุดใน	LINE @unithaipromotion ☎ 02-234-5936 กด 1 ☎ 091-154-9999 กด 1	
Scan Qr Add Line →			
	Unithai North <ul style="list-style-type: none">• รวมทัวร์บินตรงจากเชียงใหม่• มีสาขาที่ “เชียงใหม่”	LINE @unithaipromotion ☎ 088-055-5581 ☎ 088-055-5582	
Scan Qr Add Line →			
	Unithai Ticket <ul style="list-style-type: none">• ตัวเครื่องบินทุกประเทศทั่วโลก• ผ่อนได้ 3-10 เดือน	LINE @proticket ☎ 02-234-5936 กด 3 ☎ 091-154-9999 กด 3	
Scan Qr Add Line →			
	Unithai Visa <ul style="list-style-type: none">• รับทำวีซ่าทั่วโลก• ไม่ซื้อตั๋วกับเราก็ทำได้	LINE @unithaivisa ☎ 02-234-5936 กด 4 ☎ 091-154-9999 กด 4	
Scan Qr Add Line →			