



UNITHAI TRIP CO.LTD

UNITHAI TRAVEL CO.LTD

33/47 Wall Street Tower 11 Floor,
Surawongse Road, Suriyawongse,
Bangrak, Bangkok 10500

ใบอนุญาตเลขที่ 11/09822

QR-ADD LINE



☎ 02-234-5936

| LINE ID: @unithaitrip (อย่าลืมเติม @ นะคะ)

| 🌐 www.unithaitrip.com

รหัสโปรแกรม : 50346 (กรุณาแจ้งรหัสโปรแกรมทุกครั้งที่สอบถาม)

WDICN008



เกาหลี 5วัน 3คืน

อุทยานซอรัคซาน

เกาะนามิ ใบไม้เปลี่ยนสี



เริ่มต้นที่ราคา

21,888.-

เดินทาง ตุลาคม - พฤศจิกายน 2569

พักซอรัคซาน 1 คืน + โซล 2 คืน

นั่งกระเช้าขึ้นซอรัคซาน - ถ่ายรูปกับหมีหน้าซอรัค - สวนสนุกเอเวอร์แลนด์
ช้อปปิ้งเมืองดงและองแดแหล่งวัยรุ่น - คล่องกุญแจคู่รักที่ N Tower
ใส่ชุดอันบก เดินชมพระราชวังเคียงบ็อก

🏨 พักโรงแรม
ระดับมาตรฐาน

🧳 นำหนักกระเป๋า
20 กิโลกรัม

🍽️ อาหาร
อิ่มจัดเต็ม



WDICN008

เกาหลี 5 วัน 3 คืน

อุทยานชอรัคซาน

เกานามิ ใบไม้เปลี่ยนสี

บินด้วยสายการบิน (BX/TW) : ขึ้นเครื่องที่สนามบินสุวรรณภูมิ

BX748 BKK (กรุงเทพฯ) - ICN (อินชอน) 22.20 - 06.10

BX747 ICN (อินชอน) - BKK (กรุงเทพฯ) 16.50 - 21.10

หรือ

TW102 BKK (กรุงเทพฯ) - ICN (อินชอน) 00.05 - 07.40

TW101 ICN (อินชอน) - BKK (กรุงเทพฯ) 20.25 - 00.25

โหลดกระเป๋าสัมภาระได้ไม่เกิน 20กก. และถือขึ้นเครื่องบินได้ไม่เกิน 7กก.

โปรแกรมเดินทาง

1 สนามบินสุวรรณภูมิ-เดินทางจากกรุงเทพฯโดยเที่ยวบิน **BX748/TW102**

2 เมืองอินชอน • ชมใบไม้เปลี่ยนสีที่เกานามิ • อุทยานแห่งชาติชอรัคซาน (นั่งกระเช้า)

3 สวนสนุกเอเวอร์แลนด์ (รวมค่าเครื่องเล่น) • COSMETIC SHOP • ช้อปปิ้งตลาดซองแด

4 ศูนย์โสม • สมุนไพรสมุนไพร • ทำคิมบับ • ใส่ชุดฮันบกถ่ายรูปที่พระราชวังเคียงบ็อก • หอคอยกรุงโซล (N Tower) • DUTY FREE ตลาดเมียงดง

5 ฮอกเกตนาму สมุนไพรบำรุงตับ • คาเฟ่อินพยอง • หมู่บ้านโบราณอินพยอง • ชูเปอร์ละลายเงินวอน
เดินทางกลับโดยเที่ยวบิน **BX747 / TW101**

อาหาร 9 มื้อ

เช้า	กลางวัน	เย็น	โรงแรมระดับมาตรฐาน
			SORAK HANWHA RESORT 3* หรือเทียบเท่า
			L'ART HOTEL 3* หรือเทียบเท่า
			L'ART HOTEL 3* หรือเทียบเท่า
			

วันที่ 1 กรุงเทพฯ (สนามบินสุวรรณภูมิ)

19.30 น. พร้อมกันที่สนามบิน สนามบินนานาชาติสุวรรณภูมิ อาคารผู้โดยสารระหว่างประเทศขาออกชั้น 4 เคาน์เตอร์ สายการบิน บินแอร์ บูชาน (BX) มีเจ้าหน้าที่ของบริษัทฯคอยให้การต้อนรับและอำนวยความสะดวกในเรื่องเอกสาร ตัดแท็กกระเป๋าและการเช็คอินแก่ท่าน

22.20 น. เหนือฟ้าสู่กรุงโซล โดยสายการบิน AIR BUSAN เที่ยวบินที่ BX748 (บินประมาณ 05 – 05.30 ชั่วโมง)

*****ไม่มีบริการอาหารบนเครื่องทั้งขาไปและขากลับ*****

(รวมน้ำหนักกระเป๋าโหลดใต้ท้องเครื่อง 20 กก. และถือขึ้นเครื่องได้ไม่เกิน 7 กก./ท่าน)***หากท่านต้องการซื้อน้ำหนักเพิ่ม ต้องเสียค่าใช้จ่ายเพิ่ม***

หรือ

21.00 น. พร้อมกันที่สนามบิน สนามบินนานาชาติสุวรรณภูมิ อาคารผู้โดยสารระหว่างประเทศขาออกชั้น 4 เคาน์เตอร์ สายการบิน บินทีเวย์ (TW) มีเจ้าหน้าที่ของบริษัทฯคอยให้การต้อนรับและอำนวยความสะดวกในเรื่องเอกสาร ตัดแท็กกระเป๋าและการเช็คอินแก่ท่าน

00.05 น. เหนือฟ้าสู่กรุงโซล โดยสายการบิน TWAY เที่ยวบินที่ TW102 (บินประมาณ 05 – 05.30 ชั่วโมง)

*****ไม่มีบริการอาหารบนเครื่องทั้งขาไปและขากลับ*** (รวมน้ำหนักกระเป๋าโหลดใต้ท้องเครื่อง 20 กก. และถือขึ้นเครื่องได้ไม่เกิน 7 กก./ท่าน)***หากท่านต้องการซื้อน้ำหนักเพิ่ม ต้องเสียค่าใช้จ่ายเพิ่ม*****

****สายการบินจะคอนเฟิร์มก่อนเดินทางประมาณ 5-7 วันคะ หากมีการออกตัวเครื่องบินภายใน รบกวนแจ้งทางทีมงานก่อนคะ****

วันที่ 2 เมืองอินซอน-ชมใบไม้เปลี่ยนสีที่เกาะนามิ-อุทยานแห่งชาติชอรัคซาน (นั่งกระเช้า)

วัดชินอิงซา

06.10น.เดินทางถึงท่าอากาศยานนานาชาติอินซอน ประเทศเกาหลีใต้ (เวลาท้องถิ่นเร็วกว่าไทย 2 ชม.)

หรือ 07.40น.เดินทางถึงท่าอากาศยานนานาชาติอินซอน ประเทศเกาหลีใต้ (เวลาท้องถิ่นเร็วกว่าไทย 2 ชม.)

หลังผ่านด่านตรวจคนเข้าเมืองเรียบร้อยแล้วให้ท่านจัดการสัมภาระและกิจธุระของตนเรียบร้อยแล้ว

**** แจกคิมบับ (ข้าวห่อสาหร่าย) + นมกล้วยทานละ 1 ชุด****

นำท่านเดินทางสู่ **เกาะนามิ** นั่งเรือเฟอร์รี่ข้ามไปโดยใช้เวลาประมาณ 10 นาที แหล่งท่องเที่ยวที่มีชื่อเสียงของเกาหลีใต้ที่สามารถท่องเที่ยวได้ทั้งปีตั้งอยู่กลางทะเลสาบซองเพียงบนเกาะจะมีบรรยากาศร่มรื่นเต็มไปด้วยต้นสนต้นเกาลัด ต้นแปะก๊วย ต้นซากุระ ต้นเมเปิ้ล และต้นไม้ดอกไม้อื่นๆที่ผลัดกันออกดอกเปลี่ยนสีให้ชมกันทุกฤดูกาลบรรยากาศหนาวๆ มีหิมะปกคลุมก็จะอยู่ในช่วง

เดือนธันวาคม-มกราคม เกาะนามิโด่งดังจากซีรีส์เรื่อง Winter Love song โดยใช้เกาะนามิเป็นสถานที่ถ่ายทำ มีคู่รักมากมายมักไม่พลาดที่จะมาถ่ายรูปกับจุดไฮไลท์บนเกาะสุดโรแมนติก Winter Sonata's First Kiss” รูปปั้นคู่พระ-นางจากซีรีส์เรื่องดัง



NAMI ISLAND

เที่ยง บริการอาหารเที่ยง ณ ร้านอาหาร (มื้อที่ 1) บริการ **ทัศนศิลป์** หรือไก่บาร์บีคิวผัดซอสเกาหลีอาหารเลี้ยงเชื้อของเมืองขุนซอน โดยนำไก่บาร์บีคิว มันหวาน ผัดกะหล่ำปลี ต้นกระเทียม ต็อกหรือข้าวปั้น และซอสมาผัดรวมกันบนกระทะแบนดำคลุกเคล้าทุกอย่างให้เข้าที่ รับประทานกับผักกาดเกาหลีและเครื่องเคียง

จากนั้นนำทุกท่านสู่ [อุทยานแห่งชาติซอรัคซาน \(Seoraksan National Park\)](#) เป็นอุทยานแห่งชาติที่สวยงามในเรื่องของธรรมชาติและมีชื่อเสียงมากที่สุดของประเทศเกาหลีใต้ ตั้งอยู่ในเขตจังหวัดคังวอน โดยอุทยานแห่งชาติซอรัคซานมีพื้นที่ประมาณ 354 ตารางกิโลเมตร ยิ่งภูมิประเทศส่วนใหญ่เป็นเทือกเขาทำให้อุทยานแห่งนี้มีแนวเขาที่ใหญ่และสวยงามมาก ซึ่งประกอบด้วย หุบเขา โอซอรัค เนซอรัค และ นัมซอรัค จึงถูกขนานนามให้เป็นสวิตเซอร์แลนด์ของเกาหลี และนำท่านสู่ **นั่งกระเช้าไฟฟ้าหรือเคเบิลคาร์ (รวมค่า Cable car แล้ว)** สู่จุดชมวิวของอุทยานแห่งชาติเขาซอรัคซาน ที่ได้ขึ้นชื่อว่าเป็นภูเขาสี่ฤดู เขาซอรัคตั้งอยู่ใจกลางภูเขาแทแบคซึ่งทอดยาวไปถึงเขาคิมคัง ของประเทศเกาหลีเหนือ มีเทือกเขา ป่าไม้ หุบเขา สายน้ำ ทะเลสาบ หินรูปร่างต่างๆ ที่สวยงามซึ่งเกิดขึ้นเองตามธรรมชาติที่หาดูธรรมชาติที่หาดูได้ยากยิ่ง ตามรอยตำนานที่เล่าขานของจุดกำเนิดเพลงอารีรังภูเขาซอรัคซานมีความงามเฉพาะตัวตลอดปีอยู่แล้ว แต่ช่วงฤดูใบไม้เปลี่ยนสีจะเป็นช่วงที่งดงามที่สุด นักท่องเที่ยวจะชอบเดินทางกันในช่วงนี้ เพื่อชมความงามของใบไม้สีต่างๆ ประมาณเดือนตุลาคม ทิวทัศน์บริเวณใบไม้จะกลายเป็นสีแดงและสีเหลือง



นำท่านชม [วัดชินฮึงซา \(Sinheungsa Temple\)](#) วัดเก่าแก่ที่อยู่ภายในอุทยานแห่งชาติซอรัคซาน เป็นวัดที่ถูกสร้างขึ้นในสมัยอาณาจักรซิลลา ที่มีอายุมากกว่า 1,000 ปี ภายในวัดมีพระพุทธรูปทองสำริดขนาดใหญ่ที่ตั้งอยู่กลางแจ้งที่มีความสูงถึง 10 เมตร ที่ผู้คนและนักท่องเที่ยวนิยมกันมาสักการบูชาจึงทำให้เป็นหนึ่งในสัญลักษณ์ของซอรัคซาน

ค่า รับประทานอาหารค่า ณ ร้านอาหาร (มือที่ 2) **ชาบูชาบู** สุกี้สไตล์เกาหลีบนหม้อไฟร้อนๆ ประกอบด้วย หมูสไลด์และผักสด นานาชนิด เสิร์ฟพร้อมน้ำซุปร้อนๆ

ที่พัก  SORAK HANWHA RESORT หรือระดับเทียบเท่า 3 ดาว

วันที่ 3 สวนสนุกเอเวอร์แลนด์ (รวมค่าเครื่องเล่น)-Cosmetic Shop -ช้อปปิ้งตลาดฮงแด

เช้า บริการอาหาร ณ ห้องอาหารของโรงแรม (มือที่ 3)

นำท่านไปสนุกสุดมันส์ที่ [สวนสนุกเอเวอร์แลนด์ Everland](#) เป็นสวนสนุกกลางแจ้งของประเทศเกาหลีใต้ สวนสนุก นี้ถูกขนานนามว่า ดิสนีย์แลนด์เกาหลี เป็นสวนสนุกกลางแจ้งที่ใหญ่ที่สุดของประเทศ โดยมีบริษัทซัมซุงเป็นเจ้าของ ตั้งอยู่ท่ามกลางหุบเขา ท่านจะได้นั่งกระเช้าลิฟต์ และท่องไปกับโลกของสัตว์ป่าซาฟารี เข้าสู่ดินแดนแห่งเทพนิยาย สวนสี่ฤดู ซึ่งจะปลูกดอกไม้เปลี่ยนไปตามฤดูกาลและสนุกกับเครื่องเล่นนานาชนิด อาทิเช่น สเปสทัวร์ รถไฟเหาะ หนอนสะบัด ชมกิจกรรมและการแสดงต่างๆ ที่จัดตามตารางประจำวัน ด้วยบัตรเข้าชมแบบ Big 5 ช้อปปิงในร้านค้าของที่ระลึกและ Outlet



เที่ยง 10! รับประทานอาหารเที่ยง ณ ร้านอาหาร (มือที่ 4) บริการทุกอย่างเกาหลี หรือ คาลบี้ เป็น อาหารพื้นเมืองเกาหลีที่เลื่องชื่อและรู้จักกันดีทั่วโลกมีรสชาติกลมกล่อมโดยนำหมูส่วนที่ติดกับกระดูกไปย่างบนเตาถ่านแบบดั้งเดิมเสิร์ฟพร้อมข้าวสวยร้อนๆ เครื่องเคียงหลากชนิดน้ำจิ้มเต้าเจี้ยวและน้ำซุปลาสหรัย รับประทานคล้ายกับเมี่ยงคำของไทย

หลังจากนั้นนั่งรถเข้ากรุงโซล นำท่านไปช้อปปิ้งที่ศูนย์เครื่องสำอาง (Cosmetic Shop) เช่น WATER DROP (ครีมหน้าแตก) , SNAIL CREAM (ครีมเมือกหอยทาก) , BOTOX (โบท็อกซ์) , ALOE VERA PRODUCT (ผลิตภัณฑ์จากสมุนไพร ว่านหางจระเข้) เป็นต้น และ นำท่านช้อปปิ้งย่าน หลังทานอาหารเย็น อิสระช้อปปิ้ง ย่านฮงแด HONGDAE อยู่ใกล้กับมหาวิทยาลัยศิลปะซองกิก ที่มีชื่อเสียงมากของเกาหลีบรรยากาศจึงสดใสเต็มไปด้วยหนุ่มสาวชาวโซลในตอนกลางวันฮงแดเป็นถนนที่สามารถเดิน ช้อปปิ้งในร้านเสื้อผ้าสุดอาร์ตแบบราคานักศึกษา และอัปเดตสตรีท สไตร์ จากแฟชั่นนิสต้าตัวจริงส่วนกลางคืนเป็นแหล่งปาร์ตี้ที่ chic สุดในโซล

****อิสระทานอาหารค่ำ มีอาหารหลากหลายให้ท่านเลือกทาน****

ที่พัก 🏠 L'ART HOTEL หรือระดับเทียบเท่า3ดาว

วันที่ 4 ศูนย์โสม-สมุนไพรสนเข้มแดง-ทำคิมบับ(ข้าวห่อสาหร่าย)-ใส่ชุดฮันบกที่พระราชวังเคียงบ็อก-หอคอยกรุงโซล (N Tower) – Duty Free - ช้อปปิ้งตลาดเมียงดง

เช้า บริการอาหาร ณ ห้องอาหารของโรงแรม (มือที่ 5)

นำท่านเดินทางสู่ศูนย์โสม รับรองคุณภาพว่าผลิตจากโสมที่มีอายุ 6 ปีซึ่งถือว่าเป็นโสมที่มีคุณภาพดีที่สุดในขบวนการชีวิตของโสม พร้อมให้ท่านได้เลือกซื้อโสมที่มีคุณภาพดีที่สุดในราคาถูกกว่าไทยถึง 2 เท่ากลับไปบำรุงร่างกายหรือฝากญาติผู้ใหญ่ที่ท่านรัก

จากนั้นนำท่าน เรียนรู้วิธีการทำ **คิมบับ(ข้าวห่อสาหร่าย)** อาหารง่ายๆที่คนเกาหลีนิยมรับประทานโดยการนำข้าวสุกและส่วนผสมอื่นๆหลากหลายชนิด เช่น แดงกวา แครอท ผักโขม ไข่เจียว ปูอัด แสม เป็นต้น แล้วแต่วัตถุดิบที่ท่านสะดวก วางแผ่นบนแผ่นสาหร่าย แล้วม้วนเป็นแท่งยาวๆ จากนั้นหั่นเป็นชิ้นพอดีคำ ชาวเกาหลีนิยมรับประทานคิมบับระหว่างการปิกนิก หรืองานกิจกรรมกลางแจ้ง หรือรับประทานเป็นอาหารกลางวันเบาๆ โดยเสิร์ฟกับหัวไชเท้าดองและกิมจิ นอกจากนี้คิมบับยังเป็นอาหารนำกลับบ้านที่เป็นที่นิยมทั้งในเกาหลีและต่างประเทศ จากนั้นพาท่านไป **ศูนย์สมุนไพรสนเข็มแดง (RED PINE)** เป็นผลิตภัณฑ์ ที่สกัดจากน้ำมันสน มีสรรพคุณช่วยบำรุงร่างกาย ลดไขมัน ช่วยควบคุมอาหารและรักษาสมดุลในร่างกายได้เป็นอย่างดี



GYEONGBOK KUNG PALACE

จากนั้นชม **พระราชวังเคียงบ็อด** ซึ่งเป็นพระราชวังไม้โบราณที่เก่าแก่ที่สุด สร้างขึ้นใน ค.ศ. 1394 หรือในอดีตกว่า 600 ปีก่อน ภายในพระราชวังแห่งนี้มีหมู่พระที่นั่งมากกว่า 200 หลัง แต่ได้ถูกทำลายไปมากในสมัยที่ญี่ปุ่นเข้ามาบุกยึดครอง ทั้งยังเคยเป็นศูนย์บัญชาการทางการทหารและเป็นที่ประทับของกษัตริย์ ปัจจุบันได้มีการก่อสร้างหมู่พระที่นั่งที่เคยถูกทำลายขึ้นมาใหม่ในตำแหน่งเดิม ถ่ายภาพคู่กับปลั๊กพลากลงน้ำเคียงเฮวรู ที่ซึ่งเคยเป็นท้องพระโรงออกงานสโมสรสันนิบาตต่างๆ สำหรับต้อนรับแขกบ้านแขกเมือง **(ให้เวลาท่านเข้าชมชุดอันบกสวยๆหน้าพระราชวังและถ่ายรูปตามอัธยาศัย **ราคาเข้าชมไม่รวมในค่าทัวร์**)**

จากนั้นนำท่าน ช้อปปิ้งสินค้าปลอดภาษีที่ **ดิวตี้ฟรี (Duty Free Shop)** ที่มีสินค้าชั้นนำให้ท่านเลือกซื้อมากมายกว่า 500 ชนิด อาทิ น้ำหอม เสื้อผ้าเครื่องสำอาง กระเป๋า นาฬิกา เครื่องประดับ ฯลฯ

เที่ยง **🍽️** รับประทานอาหารเย็น ณ ร้านอาหาร (มื้อที่ 6) **เมนู Samgyetang** หรือเมนูไก่ตุ๋นโสม เชื่อกันว่าบำรุงและเสริมสุขภาพ ภายในตัวไก่จะมีข้าวเหนียว รากโสม พุทราแดงและเคล็ดลับในการตุ๋นเสิร์ฟพร้อมเครื่องเคียงที่เรียกว่า กักตุ๊กิ เส้นขนมจีน เหล้าโสม พริกไทยดำ และเกลือ

จากนั้นนำท่านสู่ **หอคอยกรุงโซล N Tower (ไม่รวมค่าลิฟต์)** ซึ่งอยู่บริเวณเนินเขานัมซานซึ่งเป็น 1 ใน 18 หอคอยที่สูงที่สุดในโลก ที่ฐานของหอคอยมีสิ่งที่น่าสนใจต่างๆเช่นศาลาแปดเหลี่ยมปาลักกจอง, สวนสัตว์เล็กๆ, สวนพฤกษชาติ, อาคารอนุสรณ์ผู้รักชาติอันซุงกุน อิสระให้ทุกท่านได้เดินเล่นและถ่ายรูปคู่หอคอยตามอัธยาศัยหรือคล้องกุญแจคู่รัก



N TOWER

นำท่านช้อปปิ้งย่าน [เมียงดง \(MYEONGDONG\)](#) เปรียบเสมือนย่านสยามสแควร์บ้านเราเมียงดงได้ชื่อว่าเป็นแหล่งรวมแฟชั่นแบรนด์เกาหลีชั้นนำ ซึ่งในแต่ละวันจะมีวัยรุ่นเกาหลีมาเดินช้อปปิ้งกันอย่างล้นหลาม ท่านสามารถหาซื้อสินค้าได้อย่างหลากหลายทั้งเสื้อผ้า , รองเท้า , กระเป๋า , เครื่องสำอางซึ่งเป็นที่รู้จักอย่างดีของคนไทย เช่น LANEIGE , ETUDE HOUSE , IOPE , CHARMZONE , SKIN FOOD , THE FACE SHOP เป็นต้น เครื่องประดับ , ซีดีเพลง , วีซีดี , ดีวีดีหนังและซีรี่ย์ที่ฮิตตลอด อีกทั้งยังมีร้านกาแฟ ร้านอาหารต่างๆ ท่าน สามารถลิ้มลองไอศกรีม 2,000 วอน ที่สูงเกือบฟุตได้ที่นี่

****อิสระทานอาหารค่ำ มีอาหารหลากหลายให้ท่านเลือกทาน*****

ที่พัก 🏠 L'ART HOTEL หรือระดับเทียบเท่า 3 ดาว

วันที่ 5 ศูนย์สมุนไพรฮอกเกตนามู-คาเฟ่อินพยอง-หมู่บ้านโบราณอินพยอง-ซูปเปอร์มาเก็ต
ละลายเงินวอน-สนามบินอินซอน - สนามบินกรุงเทพฯ

เช้า รับประทานอาหารเช้า ณ ห้องอาหารของโรงแรม (มื้อที่ 7)

นำท่านเลือกซื้อ [สมุนไพรฮอกเกตนามู](#) เป็นผลิตภัณฑ์ผลของฮ็อกเกตนามูที่เติบโตกลางป่าดงดิบกว่า 20 ปี มีสรรพคุณช่วยกรองสารพิษในตับ เหมาะสำหรับคนที่ทำงานหนัก ต้มเหล้า นอนดึก หรือเป็นไวรัสตับอักเสบ ตับแข็ง ให้ท่านอิสระเลือกซื้อให้ตัวเอง และฝากครอบครัวหรือญาติผู้ใหญ่ที่ท่านรัก นำท่านไปเช็คอินที่ คาเฟ่สไตล์ฮันอกที่สวยงามที่สุดในโซล [คาเฟ่ย่านอินพยอง Eunpyeong 1 man 1 cup](#) เป็นคาเฟ่ที่มีชื่อเสียงที่สุดที่ตั้งอยู่ในหมู่บ้านฮันอกอินพยอง ซึ่งเป็นหมู่บ้านฮันอกแห่งใหม่ล่าสุดในกรุงโซลค่ะ คาเฟ่ตั้งอยู่หน้าหมู่บ้านโบราณฮันอกอินพยอง มี 3 ชั้น ชั้น 2 และชั้น 3 จะมีวิวสุดฮิต มองเห็นหมู่บ้านโบราณ คนจะ

จับจองที่นั่งชั้นนี้เป็นจำนวนมาก คาเฟ่มีทั้งเครื่องดื่มและขนมเบเกอรี่รสชาติอร่อย อีสาระให้ท่านได้ถ่ายรูปเช็คอินที่หมู่บ้าน
โบราณอันนอกอินพยองตามอัธยาศัย

(ท่านต้องสั่งท่านละ 1 แก้ว ราคาไม่รวมเครื่องดื่ม**)**

เที่ยง รับประทานอาหารกลางวัน ณ ภัตตาคาร (มีที่ 8) **เมนูจิมดัก** เป็นไก่พะโล้ผัดกับวุ้นเส้นและผักอร่อยมากมายเสิร์ฟพร้อม
ข้าวสวยร้อนๆ พร้อมเครื่องเคียงต่างๆ

จากนั้นนำท่านแวะซื้อของที่ [ซูเปอร์มาร์เก็ตละลายเงินวอน](#) สหาร่าย ขนมต่าง ๆ ซ็อกโกแลตหินซีเรียลซ็อกโก ผลิตภัณฑ์ของใบ
รากฝอยของโสม ในรูป ขนม โสม โสม โคลนพอกหน้าโสม ครีมล้างหน้าโสม เครื่องสำอางโสม เป็นต้น และยังมีหมอนสุขภาพ
กิมจิ เบ็บเปไว้ (ปอกก็เกาหลี) ชินราเมง(มาม่าเกาหลี)

สมควรเวลานำท่านเดินทางสู่สนามบิน

16.50น. ออกเดินทางกลับกรุงเทพมหานครโดยเที่ยวบินที่ **BX747**

21.10น. ถึงท่าอากาศยานสุวรรณภูมิ โดยสวัสดิภาพ

หรือ

20.25น. ออกเดินทางกลับกรุงเทพมหานครโดยเที่ยวบินที่ **TW101**

00.25น. ถึงท่าอากาศยานสุวรรณภูมิ โดยสวัสดิภาพ

ในกรณีที่ผู้เดินทางไม่ผ่านการตรวจพิจารณาจากด่านตรวจคนเข้าเมือง (ต.ม.) ในการ เข้า-ออกทั้งประเทศไทยและประเทศเกาหลีใต้ อันเนื่องมาจากการกระทำที่ส่อไปในทางผิดกฎหมาย การหลบหนีเข้าออกเมือง หรือการถูกปฏิเสธในกรณีอื่นๆทุกกรณี ทางบริษัทจะไม่รับผิดชอบและไม่คืนค่าใช้จ่ายต่างๆทั้งสิ้น เนื่องจากเป็นการ เหม่าจ่ายกับตัวแทนบริษัทแล้ว

*อัตราค่าบริการ*ราคาพิเศษ!! ไม่มีราคาเด็ก*

เด็กทารก อายุ 0-2ปี จ่าย 6,500 ไม่มีที่นั่งบนเครื่องบิน

วันเดินทาง	ราคาทัวร์/ท่าน ห้องละ 2-3 ท่าน	ราคา ห้องพักเดี่ยว	จอยแลนด์
07 - 11 ตุลาคม 2569	22,888.-	5,000. -	8,900.-
14 - 18 ตุลาคม 2569	23,888.-	5,000. -	8,900.-
16 - 20 ตุลาคม 2569	23,888.-	5,000. -	8,900.-
21 - 25 ตุลาคม 2569*วันปิยะ*	24,888.-	5,000. -	8,900.-
23 - 27 ตุลาคม 2569*วันปิยะ*	24,888.-	5,000. -	8,900.-
28ตุลาคม-01พฤศจิกายน 2569	23,888.-	5,000. -	8,900.-
30ตุลาคม-03พฤศจิกายน 2569	23,888.-	5,000. -	8,900.-
04 - 08 พฤศจิกายน 2569	22,888.-	5,000. -	8,900.-
06 - 10 พฤศจิกายน 2569	22,888.-	5,000. -	8,900.-
11 - 15 พฤศจิกายน 2569	21,888.-	5,000. -	8,900.-
18 - 22 พฤศจิกายน 2569	21,888.-	5,000. -	8,900.-
25 - 29 พฤศจิกายน 2569	21,888.-	5,000. -	8,900.-

พาสปอร์ตควรมีอายุไม่ต่ำกว่า 6 เดือนนับจากวันเดินทาง

**ไม่รวมทิปโลคอลไกด์ + คนขับรถตลอดการเดินทาง
ท่านละ 2,000 บาท**

****ขออนุญาตเก็บค่าทิปทุกท่านที่สนามบินไทย****

****ส่วนหัวหน้าทัวร์แล้วแต่ความพึงพอใจของท่าน****

ห้ามลืม!!! เด็ดขาด

ก่อนออกจากบ้าน รบกวณสำรวจพาสปอร์ตของท่าน ต้องเป็นเล่มปัจจุบันเท่านั้น!!



หมายเหตุ :

สภาพอากาศในแต่ละปีค่อนข้างแตกต่างและแปรปรวน ไม่สามารถคาดการณ์ล่วงหน้าใดๆได้ สถานที่ท่องเที่ยวในแต่ละจุดและกิจกรรมต่างๆจะปรับเปลี่ยนไปตามสภาพอากาศ รบกวณท่านโปรดทำความเข้าใจและท่องเที่ยวอย่างสนุกสนานนะคะ



ข้อแนะนำเพิ่มเติม สำหรับผู้เดินทางไปท่องเที่ยวประเทศเกาหลีใต้



1. ผู้เดินทางที่ยังคงสภาพการเป็นนักศึกษา กรุณาเตรียมใบรับรองการเป็นนักศึกษาจากสถาบันการศึกษาเป็นภาษาอังกฤษติดตัวไปด้วยอาจจะต้องใช้ในบางกรณี
2. ผู้เดินทางที่เป็นข้าราชการ พนักงานรัฐวิสาหกิจ และพนักงานบริษัทเอกชนต่างๆ กรุณาเตรียมบัตรประจำตัวข้าราชการ หรือใบรับรองการทำงานเป็นภาษาอังกฤษอาจจะต้องใช้ในบางกรณี
3. ผู้เดินทางที่ทำเล่มพาสปอร์ตใหม่เนื่องจากเล่มเก่าหมดอายุให้พกหนังสือเดินทางเล่มเก่าติดตัวไปด้วยอาจจะต้องใช้ในบางกรณี
4. กรุณาพกบัตรเครดิต (ถ้ามี) และเงินสดติดตัว ทั้งเงินวอนและเงินสกุล USD กองตรวจคนเข้าเมืองอาจจะขอดูในบางกรณี อ่านเอกสารโปรแกรมทัวร์ในละเอียดชัดเจน ทั้งสถานที่ท่องเที่ยว, เที่ยวบิน, วันเดินทาง เพื่อประโยชน์แก่ตัวท่านเองในกรณีที่ต้องตอบคำถามที่ด่านตรวจคนเข้าเมือง

✔ อัตราค่าบริการนี้รวม

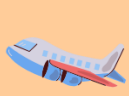

ค่าตัวเครื่องบินชั้นประหยัดเป็นหมู่คณะ
ไป-กลับ รวมภาษีสนามบิน+ภาษีน้ำมัน
แล้ว



ค่าเข้าชมสถานที่ท่องเที่ยวตามที่ระบุใน
รายการ



ค่าน้ำหนักกระเป๋าสัมภาระเป็นไปตามที่
สายการบินกำหนด



ค่ามัคคุเทศก์ท้องถิ่น+หัวหน้าทัวร์จาก
เมืองไทยนำเที่ยวตลอดทริป



ค่าอาหารทุกมื้อตามที่ระบุในรายการ



ค่ารถนำเที่ยวตลอดทริปพร้อมคนขับตามที่
ระบุในรายการ



ค่าโรงแรมที่พัก พักห้องละ 2-3 ท่าน
ตามที่ระบุในรายการ



ค่าน้ำดื่มฟรี วันละ 1 ขวด ต่อท่าน



ค่าประกันอุบัติเหตุระหว่างเดินทาง
วงเงินท่านละ 1,000,000 บาท
เงื่อนไขตามกรมธรรม์

✘ อัตราค่าบริการนี้ไม่รวม



ค่าทำหนังสือเดินทางไทยหรือลงทะเบียน
หรือทำวีซ่า (ในกรณีที่ต้องยื่นลงทะเบียน
หรือยื่นวีซ่า)



ค่าอาหารพิเศษที่นอกเหนือจากที่รายการ
ทัวร์กำหนด รวมถึงการรีควส
อาหารพิเศษต่างๆ เช่น อาหารเจ มังสวิรัติ
อาหารทะเล อาหารฮาลาล เป็นต้น



ค่าใช้จ่ายส่วนตัวนอกเหนือจากที่ระบุในรายการ
เช่น ค่าทำหนังสือเดินทาง, ค่าโทรศัพท์,
ค่าโทรศัพท์ทางไกล, ค่าอินเทอร์เน็ต,ค่าทำผม
ค่าซักรีด, มินิบาร์ในห้องพัก
(กรุณาสอบถามหัวหน้าทัวร์ก่อนการใช้บริการ)



ค่าบริการอื่นๆ เพิ่มของสายการบิน เช่น
ที่นั่งพิเศษ,วีลแชร์,บริการเสริมอื่น (ถ้ามี)



ค่าภาษีมูลค่าเพิ่ม 7% และภาษีหัก
 ณ ที่จ่าย 3%



ค่าทิปคนขับรถ หัวหน้าทัวร์ และมัคคุเทศก์
ท้องถิ่น



ค่าดำเนินการอื่นๆสำหรับผู้ที่ไม่ได้ถือ
หนังสือเดินทางสัญชาติไทยรวมค่าดำเนินการ
แจ้งเข้า-ออก ประเทศ



ค่าประกัน*สุขภาพ*ขณะเดินทางท่องเที่ยว



ค่าลงทะเบียน K-ETA

เตือนใจ

การสำรองที่นั่งและการยกเลิก

การสำรองที่นั่ง

- สำรองที่นั่งพร้อมชำระเงินมัดจำ 10,000 บาท ภายใน **1** วัน หลังจากการจอง
- ชำระส่วนที่เหลือทั้งหมด ก่อนเดินทาง 30 วัน
- กรณีสำรองที่นั่ง น้อยกว่า 30 วัน ชำระเงินจำนวนเต็ม

เงื่อนไขการยกเลิก

แจ้งยกเลิก

50 วัน

ก่อนการเดินทางขึ้นไป

คืนค่าตัวทั้งหมด

โดยหัก ค่าใช้จ่ายที่เกิดขึ้นจริงทุกกรณี

แจ้งยกเลิก

30 - 49 วัน

ก่อนการเดินทางขึ้นไป

หักค่าใช้จ่าย 50% ของค่าตัว

โดยหัก ค่าใช้จ่ายที่เกิดขึ้นจริงทุกกรณี

แจ้งยกเลิก

0 - 29 วัน

ก่อนการเดินทางขึ้นไป

หักค่าใช้จ่าย 100% ของค่าตัว

เงื่อนไข

และข้อกำหนดที่ท่านควรทราบก่อน

ข้อมูลสำคัญที่ท่านควรทราบและทำความเข้าใจ

1. เกี่ยวกับที่นั่งบนเครื่องบิน เนื่องจากบัตรโดยสารเป็นแบบหมู่คณะ (ราคาพิเศษ) สายการบินจึงขอสงวนสิทธิ์ในการเลือกที่นั่งบนเครื่องบินทุกกรณี
2. กรณีที่ท่านเป็นมุสลิม หรือ นับถือศาสนาอิสลาม หรือ ท่านเจ ท่านมังสวิรัต หรือ แพ้อาหารบางประเภท โปรดระบุมาให้ชัดเจนในขั้นตอนการจอง กรณีที่ท่านแจ้งก่อนการเดินทางกะทันหันอาจมีค่าใช้จ่ายเพิ่มเพื่อชำระกับเมนูใหม่ที่ต้องการ เพราะเมนูเดิมของคุณไม่สามารถยกเลิกได้
3. บางสายการบินอาจมีเงื่อนไขเกี่ยวกับการให้บริการอาหารบนเครื่องบินที่แตกต่างกัน ขอให้ท่านทำความเข้าใจถึงวัฒนธรรมประจำชาติของแต่ละสายการบินที่กำลังให้บริการที่ท่านอยู่
4. สายการบินอาจมีการงดเสิร์ฟอาหารและเครื่องดื่ม หรือเปลี่ยนแปลงรูปแบบอาหารซึ่งขึ้นอยู่กับสายการบินเป็นผู้กำหนด ทางบริษัทไม่สามารถควบคุมได้
5. เรื่องห้องพัก รบกวนแจ้งให้ชัดเจนว่าท่านต้องการพักแบบใด
ในทัวร์จะมีแบบ : พัก 2 ท่าน (ห้อง TWIN หรือ DOUBLE)
พัก 3 ท่าน (ห้อง TRIPPLE)
พัก 1 ท่าน (ห้อง SINGLE **จะเสียค่าใช้จ่ายเพิ่ม**)

เงื่อนไข

และข้อกำหนดที่ท่านควรทราบก่อน

ข้อมูลสำคัญที่ท่านควรทราบและทำความเข้าใจ

6. เรื่องอาหาร แต่ละเส้นทางจะมีเมนูที่แตกต่างกันออกไป แต่ละเมืองจะมีเมนูเด่นต่างกัน รสชาติต่างกัน วิธีการทำต่างกัน วัตถุดิบต่างกัน รบกวนท่านโปรดทำความเข้าใจ หากท่านไม่ทานหรือแพ้อาหาร รบกวนระบุให้ชัดเจนในขั้นตอนการจอง
7. โปรแกรมอาจมีการเปลี่ยนแปลงได้ ขึ้นอยู่กับสถานการณ์หน้างาน เช่น การจราจรที่ติดขัด ,สภาพอากาศ ,การเมือง,ภัยพิบัติทางธรรมชาติ หรือเหตุการณ์อื่นๆ ที่เราไม่สามารถควบคุมได้ ทางบริษัทขอสงวนสิทธิ์ในการเปลี่ยนแปลงโปรแกรมโดยไม่ต้องแจ้งให้ทราบล่วงหน้า แต่จะคำนึงถึงประโยชน์ของลูกค้าเป็นสำคัญ
8. กรณีเจ็บป่วยไม่สามารถเดินทางได้ ต้องมีใบรับรองแพทย์จากทางโรงพยาบาล บริษัทจะทำการเลื่อนการเดินทางให้ท่าน หรือยกเลิกให้ท่านตามเงื่อนไข แต่ทั้งนี้ท่านต้องยอมเสียค่าใช้จ่ายที่เกิดขึ้นจริง
- 9.กรณีที่ท่านต้องออกตัวบินภายในประเทศ **รบกวนแจ้งทางทีมงานก่อนเพื่อขอไฟล์บินคอนเฟิร์มก่อนออกตัวทุกครั้ง** หากมิได้แจ้งให้ทราบทางเราจะไม่รับผิดชอบในทุกกรณี
- 10.รบกวนอ่านและศึกษารายละเอียดทั้งหมดก่อนทำการจอง เพื่อความถูกต้องและประโยชน์ของตัวท่านเอง หากท่านได้ทำการจองและชำระมัดจำแล้ว ถือว่าท่านยอมรับเงื่อนไขทั้งหมด

เที่ยวไทย



เอกสารที่ต้องใช้ในการไป **เกาหลีใต้**

1. พาสปอร์ต
2. ตั๋วเครื่องบินไปกลับ
3. ใบจองโรงแรมที่พัก



“PASSPORT THAI FREE VISA”

พาสปอร์ตไทย!!! THAI PASSPORT

ต้องลงทะเบียน K-ETA ก่อนเดินทางและมีผลอนุมัติ
เท่านั้น!!! ถึงจะสามารถเดินทางไปประเทศเกาหลีใต้ได้



Click หรือ Scan QR เพื่อดูรายละเอียด

- คลิก เพื่อดูรายละเอียด ประกันการเดินทาง -> <https://bit.ly/49WjoFV>
- คลิก เพื่อดูรายละเอียด Pocket Wi-Fi & Travel Sim -> <https://bit.ly/3x41LVW>
- คลิก เพื่อดูรายละเอียด Esim Travel -> <https://bit.ly/43gAhZm>

เตรียมพร้อม..ก่อนเดินทาง

จ่ายหลักร้อย..คุ้มครองหลักล้าน ทำ“ประกัน”การเดินทาง

- ✔️ ทัวร์มีให้แต่...ประกันอุบัติเหตุ
- ✔️ แต่ไม่มีประกันสุขภาพ
- ✔️ ป่วยก็อาจเสียเงินเป็นล้าน



สามารถเข้ารับการรักษาทันที
มีไว้อุ่นใจ..ซื้อไว้ให้คนที่เรารัก

Pocket Wifi

- 1 เครื่อง แอร์ได้สูงสุด 5 ท่าน
- เล่นเน็ต Unlimited



Esim Travel

- ไม่ต้องเปลี่ยนซิมให้ยุ่งยาก
- Scan QR ใช้ได้ทันที

จองล่วงหน้ากับเรา..ถูกกว่าแน่นอน

Click เพื่อดูรายละเอียด

➤ คลิก เพื่อดูรายละเอียด Miracle Lounge-> <https://bit.ly/4ch0Xvk>



UNITHAI TRIP

Lounge สนามบิน

ไม่ต้องนั่ง Business ก็เข้าได้

กิน+ดื่มไม่อั้น..2 ชั่วโมง

Miracle

800.- START

The Coral

1,090.- START

หากสนใจจองกรุณาติดต่อ

- สอบถามผ่าน Line กด -> <https://lin.ee/5nDHU06>
- จองตั๋วผ่าน FB inbox ก็ได้เช่นกัน -> <http://m.me/unithaitrip>
- หรือโทร 02-234-5936

 UNITHAI TRIP การบริการทั้งหมดของเรา		
 Unithai-Care <ul style="list-style-type: none"> • ร้องเรียนการให้บริการ • บริการไม่สุภาพ (ดี - ชม) 	LINE @unithaicare 02-234-5936 กด 7 Scan Qr Add Line →	
 Unithai Big Group <ul style="list-style-type: none"> • จัดกรุ๊ปเหมา Private Group • ดุจงาน , สัมมนา , VIP Group 	LINE @unithaibiggroup 02-234-5936 กด 2 091-154-9999 กด 2 Scan Qr Add Line →	
 Unithai Promotion <ul style="list-style-type: none"> • ส่งโปรไฟไหม้ประจำวัน • ลดหนัก , ราคาดีที่สุด 	LINE @unithaipromotion 02-234-5936 กด 1 091-154-9999 กด 1 Scan Qr Add Line →	
 UnithaiNorth <ul style="list-style-type: none"> • รวมตั๋วบินตรงจากเชียงใหม่ • มีสาขาที่ “เชียงใหม่” 	LINE @unithainorth 088-055-5581 088-055-5582 Scan Qr Add Line →	
 Unithai Ticket <ul style="list-style-type: none"> • ตัวเครื่องบินทุกประเทศทั่วโลก • ผ่อนได้ 3-10 เดือน 	LINE @proticket 02-234-5936 กด 3 091-154-9999 กด 3 Scan Qr Add Line →	
 Unithai Visa <ul style="list-style-type: none"> • รับทำวีซ่าทั่วโลก • ไม่ซื้อตั๋วกับเราก็ทำได้ 	LINE @unithaivisa 02-234-5936 กด 4 091-154-9999 กด 4 Scan Qr Add Line →	