



UNITHAI TRIP CO.LTD
UNITHAI TRAVEL CO.LTD
 33/47 Wall Street Tower 11 Floor,
 Surawongse Road, Suriyawongse,
 Bangrak, Bangkok 10500
 ใบอนุญาตเลขที่ 11/02206

QR-ADD LINE



☎ 02-234-5936

| LINE ID: @unithaitrip (อย่าลืมเติม @ นะคะ)

| 🌐 www.unithaitrip.com

รหัสโปรแกรม : 24435 (กรุณาแจ้งรหัสโปรแกรมทุกครั้งที่คุณสอบถาม)

สถานที่เที่ยวแห่งใหม่...กับประสบการณ์ใหม่

AUTUMN NEW NORMAL

แพ็คเกจท่องเที่ยวเกาหลี 5 วัน 3 คืน

ทะเลสาบมาจิง | มัลดงโดนักทาวน์
 DIRTY TRUNK | DUTY FREE
 เกาะวอลมิ (ถนนสายวัฒนธรรม)
 ฮานิลปาร์ค | EVERLAND
 ซองโดเซ็นทรัลปาร์ค | TRIPLE STREET
 พระราชวังเคียงบก+พิพิธภัณฑ์พื้นบ้าน
 ศูนย์รวมของวัยรุ่นเกาหลีเมืองดง
 ฮงแดช้อปปิ้งสตรีท | พิพิธภัณฑ์สหาย
 เรียนทำข้าวห่อสาหร่าย+ชุดฮันบก

ราคาเริ่มต้น
17,900.-
 บาท / ท่าน

พิเศษ! บาร์บีคิวบุฟเฟต์ และ ฟรี! เบียร์ไม่อื่น บน ROOFTOP ณ โรงแรมวิวทะเล

พิเศษ! บาร์บีคิวบุฟเฟต์ และ ฟรี! เบียร์ไม่อื่น บน Rooftop ณ โรงแรมวิวทะเล

สายการบิน : JEJU AIR

ตารางสรุปโปรแกรมท่องเที่ยวเกาหลี 5 วัน 3 คืน

วัน	โปรแกรมการเดินทาง	อาหาร	โรงแรม/ที่พัก
1	ท่าอากาศยานสุวรรณภูมิ ท่าอากาศยานนานาชาติอินชอน	-	-
2	ท่าอากาศยานนานาชาติอินชอน ทะเลสาบมาจิง มัลดงโดนักทาวน์ DIRTY TRUNK เกาะวอลมิ (ถนนสายวัฒนธรรม)	B : - L : อาหารเกาหลีฮันชิก D : Rooftop BBQ (Ocean View)	BENIKEA THE BLISS หรือเทียบเท่า โรงแรม มาตรฐาน
3	ฮานิลปาร์ค พิพิธภัณฑ์สหาย + เรียนทำข้าวห่อสาหร่าย + ชุดฮันบก EVERLAND ซองโดเซ็นทรัลปาร์ค TRIPLE STREET	B : โรงแรม L : บีบีเอ็ม D : หมูผัดซอสเกาหลี	BENIKEA THE BLISS หรือเทียบเท่า โรงแรม มาตรฐาน

4	พระราชวังเคียงบก+พิพิธภัณฑ์พื้นบ้าน ศูนย์เวชสำอาง ศูนย์น้ำมันสนแดง Duty Free ศูนย์รวมของวัยรุ่นเกาหลีเมืองดง	B : โรงแรม L : พุลโกกี D : อิสระ	BENIKEA SEOUL หรือเทียบเท่า โรงแรม มาตรฐาน
5	ศูนย์โลม ศูนย์อเมทิส ศูนย์สมุนไพรออกเทนนู ฮงแดช้อปปิ้งสตรีท KOREAN SUPERMARKET	B : โรงแรม L : จิมดักชื่อดัง D : -	-



โปรแกรมท่องเที่ยวเกาหลี 5 วัน 3 คืน

AUTUMN NEW NORMAL

DAY 1

ทำอากาศยานสุวรรณภูมิ | ทำอากาศยานนานาชาติอินชอน

คณะเดินทางพร้อมกันที่จุดหมาย สนามบินสุวรรณภูมิ อาคารผู้โดยสารระหว่างประเทศ ชั้น 4 ณ เคาน์เตอร์สายการบิน JEJU AIR โดยมีเจ้าหน้าที่จากบริษัทฯ คอยให้การต้อนรับ และอำนวยความสะดวกในเรื่องของเอกสารตลอดจนสัมภาระของท่าน (**โปรดแสดงเอกสารสำคัญตามมาตรการการเดินทางเข้าประเทศเกาหลีใต้ ณ วันเดินทาง และพาสปอร์ตให้แก่เจ้าหน้าที่ในวันเดินทาง) หลังจากเช็คอินและโหลดสัมภาระเรียบร้อยแล้ว นำท่านออกเดินทางสู่ประเทศเกาหลีใต้

ออกเดินทางจาก ทำอากาศยานสุวรรณภูมิ สู่ ทำอากาศยานนานาชาติอินชอน

สายการบิน	รหัสเที่ยวบิน	BKK >> ICN	รหัสเที่ยวบิน	ICN >> BKK
JEJU AIR	7C2204	01:00 - 08:40	7C2203	20:05 - 00:00

DAY 2

ทำอากาศยานนานาชาติอินซอน | ทะเลสาบมาจ็อง มัลดงโดนัททาวน์ | DIRTY TRUNK เกาะวอลมี (ถนนสายวัฒนธรรม)

พิเศษ! บาร์บีคิวบุฟเฟต์ และฟรี! เบียร์ไม่อัน บน Rooftop วิวทะเล



นำท่านสู่ ทะเลสาบมาจ็อง ซึ่งเป็น Landmark ใหม่ของเมือง Paju เหมาะแก่การชมใบไม้เปลี่ยนสี เดินรับลม และชมบรรยากาศอันงดงามของทะเลสาบ โดยมีไฮไลท์เป็นสะพานแขวนมาจ็อง ที่ทอดยาวข้ามไปมีความยาวถึง 220 เมตร และกว้าง 1.5 เมตร ถือเป็นสะพานแขวนที่ยาวที่สุดในเกาหลีสามารถรองรับคนได้ถึง 1,280 คน และกั้นต่อแผ่นดินไหนดาว 7 ริกเตอร์ ความพิเศษอยู่ตรงที่กลางสะพานมีพื้นกระจกใส สามารถมองเห็นทะเลสาบด้านล่างได้อย่างชัดเจน



รับประทานอาหารกลางวัน ณ ภัตตาคาร บริการท่านด้วย อาหารเกาหลีฮันชิก เมนูอาหารสูตรต้นตำรับเมืองซีอลลาโดซิม (ผัดเผ็ดหมู + สตูว์กิมจิ + ข้าวหม้อหิ้นพร้อมเครื่องเคียงนานาชนิด) ที่คัดสรรเป็นพิเศษ



มัลดงโดนัททาวน์ ตั้งอยู่ใจกลางเมืองพาจู คาเฟ่ที่มีสีสันงดงามแปลกตา ด้วยสถาปัตยกรรม การตกแต่ง สีสันจัดจ้านทั้งภายในและภายนอกที่เป็นอัตลักษณ์เฉพาะตัว อีกทั้งยังเป็นแหล่งรวมขนมหวานนานาชนิด ไม่ว่าจะเป็น เค้ก เบเกอรี่ ไอศกรีม โดนัท เครื่องดื่มหลายชนิด ฯลฯ หากจะเปรียบที่นี้เป็น “เมืองแห่งขนมหวาน” ก็ว่าได้

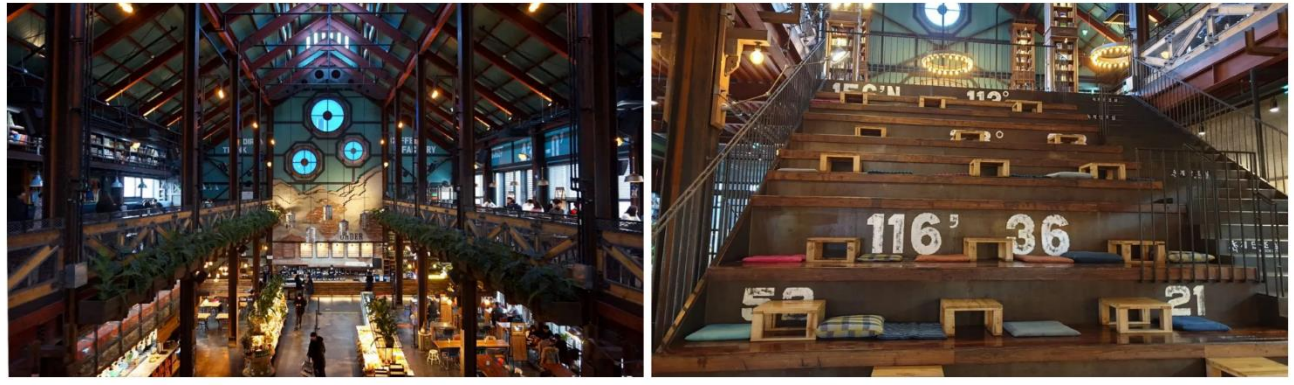

Dirty Trunk เป็นคาเฟ่ที่ได้รับความนิยมอย่างล้นหลามบนโซเชี่ยลมีเดีย และยังเป็นคาเฟ่ที่ได้เป็นแลนด์มาร์คใหม่ของเมืองพางู การออกแบบและตกแต่งภายในเหมือนโรงงานที่มีเพดานสูงให้ความรู้สึกโอโง่ง เหมาะแก่การมานั่งดื่มด่ำกับกาแฟ หรือเครื่องดื่มที่มีไว้บริการ พร้อมด้วยเมนูของหวานมากมาย ที่ถือว่าเป็นไฮไลท์ของร้านก็คือ ที่นั่งสำหรับผู้มาใช้บริการ ที่ต้องไปลองสัมผัสด้วยตนเอง



เกาะวอลมิ แหล่งเรียนรู้เกี่ยวกับประวัติศาสตร์ และวัฒนธรรมสมัยใหม่ของเกาหลี ที่ตั้งอยู่ริมฝั่งทะเล นอกจากนี้ยังมีร้านอาหารที่มีชื่อเสียงมากมาย รวมถึงสวนสนุกขนาดใหญ่ที่มีเครื่องเล่นมากมายเพื่อความสนุกสนานเหวี่ยงอย่างเต็มพิกัด หรือจะเลือกนั่งโมโนเรลชมความงามของชายฝั่งเกาหลีในมุมที่พิเศษกว่าใคร และนี่เองที่คุณสามารถสัมผัสกับสนามยิงปืนที่ Yoo Si-jin และ Seo Dae-young เคยมาในซีรีส์เรื่อง Descendants of the Sun



รับประทานอาหารเย็น ณ ภัตตาคาร บริการทำด้วย **Rooftop BBQ** อาหารปิ้งย่างสไตล์เกาหลีมีเนื้อสัตว์หลากหลายให้เลือกรับประทาน เซิร์ฟพร้อมเครื่องดื่ม



หลังจากนั้นนำท่านเข้าสู่ที่พัก Incheon: Benikea The Bliss Hotel หรือเทียบเท่า โรงแรมมาตรฐานเกาหลีใต้

เต็มเต็มวันแห่งความสุขสุดพิเศษ! ในบรรยากาศที่ผ่อนคลายของ 8 BAR... บาร์ของโรงแรม กับเบียร์เกาหลีที่มีไว้บริการแบบไม่อั้น!

DAY 3

ฮานิลปาร์ค

พิพิธภัณฑ์สาหร่าย + เรียนทำข้าวห่อสาหร่าย + ชุดฮันบก EVERLAND | ซองโดเซ็นทรัลปาร์ค | TRIPLE STREET



รับประทานอาหารเช้า ณ ห้องอาหารโรงแรม



ฮานิลปาร์ค สถานที่ท่องเที่ยวยอดฮิตในฤดูใบไม้เปลี่ยนสีของประเทศไทย ท่าเลที่ตั้งอยู่บนเนินเขาริมแม่น้ำฮันใจกลางกรุงโซล มีท้องทุ่งหญ้าสีชมพูสุดโรแมนติก ที่ตัดกับสีน้ำตาลทองสุดสายตา กอปรกับลมเย็น ๆ ของต้นฤดูหนาวที่พัดพละอองดอกไม้สีขาวลอยฟุ้งชวนฝัน...ให้ท่านได้สัมผัสความงดงามเฉพาะช่วงฤดูใบไม้เปลี่ยนสีและฤดูหนาวเท่านั้น



พิพิธภัณฑ์สาหร่าย ที่บอกเล่า และรวบรวมเรื่องต่าง ๆ เกี่ยวกับสาหร่าย อาหารชั้นยอดของเกาหลีใต้ ที่กลายเป็นส่วนหนึ่งของ วัฒนธรรมการประกอบอาหารของชนชาติเกาหลี.... “ข้าวห่อสาหร่าย” อาหารประจำชาติเมบูจินชื่อ เมื่อไปถึงถิ่นกำเนิดของเมนู ขอเชิญชวนทุกท่าน**เรียนรู้การทำข้าวห่อสาหร่าย**ด้วยตัวเอง พร้อมกับใช้โอกาสนี้ ร่วมเป็นส่วนหนึ่งในวัฒนธรรมการแต่งกายชุดประจำชาติอันงดงามของแดนโซมจาว โดยใช้**ชุดฮันบก**หลากหลายแบบที่มีไว้ให้เลือก พร้อมถ่ายรูปกับฉากและพิพิธภัณฑ์เตรียมไว้ เก็บเป็นที่ระลึกว่าครั้งหนึ่ง เราได้เคยมาเยือนดินแดนที่มีวัฒนธรรมอันงดงามหลากหลายเช่นนี้



รับประทานอาหารกลางวัน ณ ภัตตาคาร บริการท่านด้วย**บิ๊บบับหรือข้าวยำเกาหลี** มาพร้อมกับซูปร้อนๆ เสิร์ฟมาเป็นชามข้าวสวยร้อน โรยหน้าด้วยผักที่ผัด และปรุงรสแล้ว, โคชูจัง (น้ำพริก) หรือกเวนจัง (เต้าเจี้ยว) นอกจากนี้ยังนิยมใส่ไข่ดิบ ไข่ดาว หรือไข่วอก และเนื้อสัตว์ที่หั่นบางๆ เช่นก้น จากนั้นคลุกส่วนผสมต่างๆ ให้เข้ากันดีก่อนรับประทาน



จากนั้นให้เวลาทุกท่านจุกใจกับสวนสนุกที่ดีที่สุดของเกาหลี **สวนสนุกเอเวอร์แลนด์** ด้วยบัตร SPECIAL PASS TICKET ที่สามารถเล่นเครื่องเล่นต่างๆ ได้ทุกชนิดและไม่จำกัดรอบ สวนสนุกที่นี่ถูกขนานนามว่า “คิสนีย์แลนด์เกาหลี” มีชื่อเสียงมากที่สุดของประเทศ ให้ท่านสนุกกับเครื่องเล่นหลากหลายชนิด อาทิเช่น ทีเอ็กซ์เพรส รถไฟเหาะ หนอนสะบัด ชาร์ป โรงหนังสามมิติ บ้านผีสิงหมุน ท่านไหนที่ไม่ชอบการเล่นเครื่องเล่น สามารถเข้าซาฟารี ชมโลกเกอร์แฟดคู่แรกของโลกได้ที่นี่ และชมความน่ารักของหมีที่สามารถสื่อสารกับคนได้เดินชมและถ่ายรูปกับสวนดอกไม้ซึ่งผลัดเปลี่ยนหมุนเวียนตามฤดูกาล (มีนาคม-เมษายน : สวนทิวลิป / พฤษภาคม-มิถุนายน : สวนดอกกุหลาบ / กรกฎาคม : สวนดอกทานตะวันหรือดอกกุหลาบ/ สิงหาคม-กันยายน : สวนดอกลิลลี่/ ตุลาคม-พฤศจิกายน : สวนดอกเบญจมาศ)

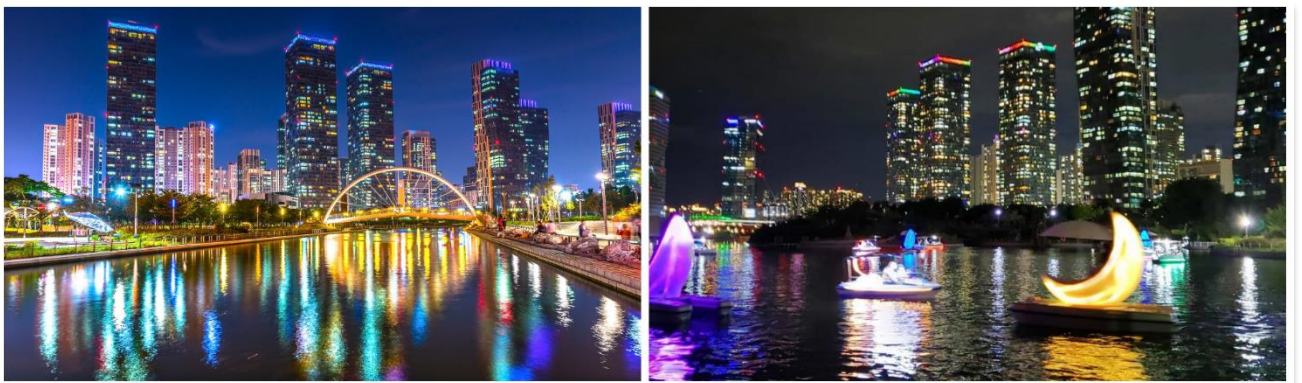

Songdo Central Park สวนสาธารณะขนาดใหญ่ ซึ่งได้ดึงน้ำทะเลเข้ามายังทะเลสาบขนาดใหญ่ที่รายล้อมไปด้วยตึกระฟ้า ซึ่งออกแบบในสถาปัตยกรรมที่ทันสมัยในเอกลักษณ์เฉพาะของเกาหลีใต้ และด้วยความทันสมัยกับความงดงามของธรรมชาติ และความปลอดภัยโล่งสบายของทิวทัศน์ริมทะเลสาบขนาดใหญ่ ที่นี่จึงเป็นสถานที่ที่เหมาะสมแก่พักผ่อนหย่อนใจของทุกคนในครอบครัว ที่จะได้ใช้เวลาด้วยกัน และที่นี่ในยามค่ำคืนสีส้มของแสงไฟจากตึกสะท้อนกับผิวน้ำที่กำลังไหลเอื่อย เกิดเป็นความงดงามที่แปลกตา ที่ท่านสามารถตัดทวงความประทับใจได้เท่าที่ต้องการ และที่นี่ยังมีบริการเรือที่จะนำท่านล่องไปในทะเลสาบ และคลองขนาดใหญ่ ชมทิวทัศน์ยามค่ำคืนค่ำคืน หรือ

เลือกความโรแมนติกกับคูร์กบนเรือพระจันทร์เสี้ยวป็น ที่นี่จึงเป็นอีกหนึ่งแลนด์มาร์คใหม่ของเกาหลีใต้ที่ดึงดูดผู้คนมาชม และสัมผัสกับความโรแมนติกของที่นี่



Songdo Triple Street ถนนคนเดินที่เป็นดั่งภาพสะท้อนถึงความทันสมัย และความเป็นหนึ่งในด้านแหล่งช้อปปิ้งระดับโลกของประเทศเกาหลีใต้ นอกเหนือจากสิ่งอำนวยความสะดวกเชิงพาณิชย์ทั่วไปแล้ว สถานที่แห่งนี้ยังมีพื้นที่หลากหลายด้านวัฒนธรรมที่เหมาะสมสำหรับทุกคนในครอบครัว ที่นํ้าการพักผ่อน ศิลปะ วัฒนธรรม รวมเข้าเป็นหนึ่งเดียวกัน นอกจากนี้ ที่นี่ยังพื้นที่สำหรับจัดงานเทศกาลสำคัญ ๆ ต่าง ๆ ตลอด 365 วัน ทั้งยังพร้อมเปิดประสบการณ์ และความเพลิดเพลินที่หลากหลายในการช้อปปิ้ง ด้วย Shopping Street ใต้ดินที่มีระยะทางเป็นเส้นตรงที่ยาวกว่า 550 เมตร ในพื้นที่กว่า 122,000 ตารางเมตร ที่รวบรวมสินค้าแบรนด์เนม จากทั่วทุกมุมโลก มารวมไว้ รวมถึงโรงพยาบาลนตระบบต่าง ๆ ที่ไว้ให้ความบรรเทิง ด้วยความชาญฉลาดของการออกแบบ ที่ได้ออกแบบให้ใต้ดินเป็น ศูนย์สรรพสินค้าขนาดใหญ่และครบครัน แต่ด้านบนยังคงไว้ซึ่งพื้นที่สำหรับพืชพันธุ์ไม้สีเขียวชอุ่มชนิด ในรูปแบบสวนสาธารณะขนาดใหญ่ เพื่อการพักผ่อนหย่อนใจ



รับประทานอาหารเย็น ณ ภัตตาคาร บริการท่านด้วย **เมนูพิเศษซอสพริกเกาหลี** เป็นหนึ่งในเมนูที่รู้จักกันดีที่ใช้วัตถุดิบชั้นดี หมักในซอสพริกตำรับแท้ของเกาหลี รสชาติเผ็ดน็ด หวานหน้อย รับประทานคู่กับข้าวสวยร้อนๆ หรือวางหมูลงบนผักสด พร้อมด้วยเครื่องเคียงต่าง ๆ ห่อเป็นคำรับประทานได้ตามใจชอบ



หลังจากนั้นนำท่านเข้าสู่ที่พัก Incheon: Benikea The Bliss Hotel หรือเทียบเท่า โรงแรมมาตรฐานเกาหลีใต้

DAY 4

พระราชวังเคียงบก+พิพิธภัณฑ์พื้นบ้าน ศูนย์เวชสำอาง | ศูนย์น้ำมันสนแดง | Duty Free ศูนย์รวมของวัยรุ่นเกาหลีเมืองดง



รับประทานอาหารเช้า ณ ห้องอาหารโรงแรม



นำทุกท่านสู่ ศูนย์เวชสำอาง ให้ท่านได้เลือกซื้อเครื่องสำอางคุณภาพดีในราคาพิเศษ อาทิครีมหน้าแตก, ครีมโบกี้, ออกซ์, ครีมหอยทาก ฯลฯ... ตามด้วย ศูนย์น้ำมันสนเข็มแดง ผลิตจากใบสนเข็มแดงในประเทศเกาหลี ที่มีสรรพคุณช่วยชะล้างไขมันในเส้นเลือด เพื่อป้องกันการอุดตันของเส้นเลือด พร้อมชมการสาธิต เพื่อให้ท่านได้เห็นสรรพคุณอย่างชัดเจนมากยิ่งขึ้น และนำทุกท่านเลือกซื้อปิ้งสินค้าปลอดภาษีที่ DUTY FREE ที่มีสินค้าชั้นนำให้ท่านได้เลือกซื้อมากมายกว่า 500 ชนิด ทั้ง น้ำหอม เสื้อผ้า เครื่องสำอาง กระเป๋า นาฬิกา เครื่องประดับ ฯลฯ



นำท่านเข้าสู่ พระราชวังเคียงบก พระราชวังโบราณใหญ่ที่สุดในประวัติศาสตร์เกาหลีมีอายุกว่า 600 ปี พระราชวังแห่งนี้มีหมู่พระที่นั่งมากกว่า 200 หลัง และได้ถูกทำลายไปในสมัยที่ญี่ปุ่นเข้ามายึดครอง และถึงยังคงเป็นศูนย์บัญชาการทางการทหารและเป็นที่พักของกษัตริย์ สร้างขึ้นในสมัยราชวงศ์โชซอนซึ่งเป็นราชวงศ์สุดท้ายภายใต้การปกครองของระบอบกษัตริย์เกาหลี ปัจจุบันได้รับการบูรณะให้ใกล้เคียงกับพระราชวังเดิมมากที่สุด และนำท่านชม พิพิธภัณฑ์พื้นบ้าน เพื่อย้อนอดีตสัมผัสชีวิตความเป็นอยู่ และเรื่องราวต่าง ๆ ในประวัติศาสตร์ วัฒนธรรม และศิลปะของเกาหลี



รับประทานอาหารกลางวัน ณ ภัตตาคาร บริการท่านด้วย **เมนูบุลโกกิ (BULGOGI)** เมนูที่มีส่วนผสม หมูหมักชิ้นบางๆ ปลาหมึกสดๆ ผักต่างๆ นำมาต้มรวมกัน โดยสามารถทานได้ทั้งแบบแห้งและน้ำ พร้อมเครื่องเคียงต่างๆ ได้แก่ ถั่วงอกคอง วุ้นเส้นปรุงรสสำหรับยำ กิมจิ



พาท่านเพลิดเพลินกับการช้อปปิ้งที่ **ศูนย์รวมของวัยรุ่นเกาหลีเมียงดง** ได้ชื่อว่าเป็นแหล่งรวมแฟชั่นแบรนด์เกาหลีชั้นนำ ซึ่งในแต่ละวันจะมีวัยรุ่นเกาหลีมาเดินช้อปปิ้งกันอย่างล้นหลาม ท่านสามารถหาซื้อสินค้าได้อย่างหลากหลายทั้ง เสื้อผ้า, รองเท้า, กระเป๋า, เครื่องสำอางซึ่งเป็นที่รู้จักอย่างดีของคนไทย อาทิ LANEIGE, ETUDE, IOPE, CHARMZONE, SKIN FOOD, THE FACE SHOP เป็นต้น ยังมี เสื้อผ้า เครื่องประดับ, ซีดีเพลง, วิซีดี-ดีวีดีหนัง และซีรี่ย์ยอดเยี่ยม ตลอดจนของที่ระลึกที่มีรูปดาราคอนโปรดวงท่านอยู่ในสินค้าหลากหลายชนิดให้ได้เลือกซื้อกัน หรือจะเลือกเดินตรงขึ้นเนินไปโมโกลนิก จะพบกับโบสถ์คาทอลิกหลังใหญ่ ซึ่งเป็นโบสถ์ประจำเขตปกครองกรุงโซล ตั้งตระหง่านอยู่บนเนิน หรือชื่ออย่างเป็นทางการคือ **“อาสนวิหารพระนางมารีย์ผู้ปฏิสนธิรับมา”** นอกจากจะได้ชมกับสถาปัตยกรรมที่สร้างมากกว่า 130 ปี โดยรอบอาสนวิหารถูกตกแต่งด้วยศิลปะ แบบเกาหลีซึ่งที่นี่คุณอาจจะเห็นรูปปั้นพระเยซู ที่แปลกออกไป และที่พลาดไม่ได้ คารานักร้องเกาหลีจำนวนไม่น้อยที่เป็นคาทอลิก เดินทางมาโบสถ์ที่แห่งนี้ เพื่อขอพรจากพระแม่มาเรีย โดยพระรูปของพระแม่ที่เป็นองค์อุปถัมภ์ประดิษฐานอยู่ในถ้ำที่จำลองมาจากเมืองลอร์ด ในประเทศฝรั่งเศส ที่ซึ่งเชื่อว่าพระแม่ประจักษ์มา



อิสระอาหารเย็น ณ ศูนย์รวมของวัยรุ่นเกาหลีเมียงดง ท่านสามารถเลือกเมนูเด็ดทั้งจากในร้าน ที่มีบาร์ร้านอาหารในย่านดังกล่าว หรือจะเลือกสตรีทฟู้ดสไตล์เกาหลีที่มีอยู่ทุกตรอก ซอกซอยในย่านนี้อีกด้วยเช่นกัน....



หลังจากนั้นนำท่านเข้าสู่ที่พัก SEOUL: Benikea Seoul Hotel หรือเทียบเท่า โรงแรมมาตรฐานเกาหลีใต้

DAY 5

ศูนย์โสม | ศูนย์สมุนไพรฮอกเกนามู | ซองแดช็อบปังสตรีท | SUPERMARKET



รับประทานอาหารเช้า ณ ห้องอาหารโรงแรม



นำท่านรู้จักต้นกำเนิด และคุณค่าของสมุนไพรโสมเกาหลี หรือราชาแห่งมวลสมุนไพร ที่ **ศูนย์โสม** เพราะเกาหลีใต้เป็นประเทศที่มีการผลิตโสมเกาหลีที่มีคุณภาพเป็นอันดับ 1 ของโลก และมีคุณประโยชน์นานัปการ เช่น ช่วยเสริมความแข็งแรงให้แก่ระบบย่อยอาหารและปอด ช่วยทำให้จิตใจสงบและเพิ่มพลังกำลัง โดยมีสรรพคุณทางการแพทย์ ช่วยบำรุงหัวใจของคุณได้เป็นอย่างดี ช่วยป้องกันโรคหัวใจขาดเลือด ฯลฯ และนำทุกท่านเดินทางสู่ **ศูนย์อเมทิส** หรือพลอยสีม่วง ที่มีชื่อเสียงของประเทศเกาหลี ซึ่งชาวเกาหลีเชื่อว่า หากมีพลอยชนิดนี้ติดตัวไว้จะทำให้มีโชคลาภ กำมาค่าขึ้น และสิ่งดี ๆ จะเกิดขึ้นในชีวิตจากนั้นนำท่านเข้าชม **ศูนย์สมุนไพร หรือ ฮ็อกเกตนาบู** ใหม่ล่าสุดของเกาหลี โดยมีการจัดสิ่งสิริเรียบร้อยแล้ว สรรพคุณช่วยในการล้างสารพิษที่ตกค้างหรือไขมันที่สะสมอยู่ในผนังของตับ ไต ช่วยให้ตับหรือไตของท่านแข็งแรงขึ้น และยังส่งผลดีต่อสุขภาพร่างกายของท่านเองอีกด้วย



รับประทานอาหารกลางวัน ณ ภัตตาคาร บริการท่านด้วย **จิมดัก (JIMDAK)** เป็นเมนูไก่ประกอบด้วยซุนเส้น เกาหลี คลุกด้วยน้ำซุปรสชาติกลมกล่อม เสิร์ฟพร้อมข้าวสวยร้อนๆ พร้อมเครื่องเคียงเกาหลี นำทุกท่านสู่ **ซองแดออร์คังสตรีท** เป็นถนนย่านมหาวิทยาลัยของอีก ซึ่งมีชื่อเสียงด้านศิลปะ ที่นี่จะมีบรรดานักศึกษานำ



ของประดิษฐ์จากแฮนด์เมดมาวางจำหน่ายและมีร้านค้าขายสินค้าวัยรุ่นต่าง ๆ รวมถึงเหล่าไอคอลลนิยมมาแสดงดนตรี เต้น หรือทำกิจกรรมต่าง ๆ เพื่อแสดงความสามรถกันในย่านนี้ อีสระให้ท่านได้เดินเล่นและชมงานศิลปะตลอดทาง

หลังจากนั้นได้เวลานำท่านสู่ สนามบินอินชอน เพื่อเตรียมตัวเดินทางกลับกรุงเทพฯ ระหว่างทางแวะช้อปปิ้งที่ **KOREAN SUPERMARKET** เพื่อซื้อของฝากที่ระลึก มีร้านขนมพื้นเมืองเกาหลีหลากหลายชนิด กับจี้ โกวุ้น โสภิตที่บรรจุอยู่ในถุงสุญญากาศ ตะเกียบ ถ้วยใส่ข้าว ฯลฯ

ได้เวลานำท่านออกเดินทางสู่สนามบิน
ออกเดินทางจาก ท่าอากาศยานนานาชาติอินชอน สู่ ท่าอากาศยานสุวรรณภูมิ

สายการบิน	รหัสเที่ยวบิน	BKK >> ICN	รหัสเที่ยวบิน	ICN >> BKK
JEJU AIR	7C2204	01:00 - 08:40	7C2203	20:05 - 00:00

อัตราค่าบริการ

เดือน กันยายน 2022

พีริยัดเดินทาง	ราคาผู้ใหญ่
11-15 18-22 19-23 25-29 26-30	17,900.-
17-21 20-24 24-28 27-01	18,900.-
15-19 16-20 21-25 22-26 23-27 28-02 29-03 30-04	19,900.-

เดือน ตุลาคม 2022

พีริยัดเดินทาง	ราคาผู้ใหญ่
31-04	18,900.-
01-05 02-06 03-07 04-08 05-09 06-10 07-11 08-12 09-13 10-14 11-15 15-19 16-20 17-21 18-22 25-29 26-30 27-31 28-01 29-02 30-03	19,900.-
12-16 13-17 14-18 19-23 20-24 21-25 22-26 23-27 24-28	20,900.-

เดือน พฤศจิกายน 2022

พีเรียลเดินทาง	ราคาผู้ใหญ่
06-10 07-11 13-17 14-18 20-24 21-25 27-01 28-02	17,900.-
01-05 05-09 08-12 12-16 15-19 19-23 22-26 26-30 29-03	18,900.-
02-06 03-07 04-08 09-13 10-14 11-15 16-20 17-21 18-22 23-27 24-28 25-29 30-04	19,900.-

หมายเหตุ: อัตราค่าบริการ

+ หากท่านต้องการห้องสำหรับพักเดี่ยว สามารถจ่ายเพิ่มเติมอีก ท่านละ 5,900.- จากราคาผู้ใหญ่

+ หากท่านต้องการเดินทางแบบไม่ใช้ตัว (JOIN LAND) คิดราคา ท่านละ 6,900.- บาท/ท่าน | ทารก 6,000.- (ไม่เกิน 2 ขวบ)

*** กรุณาอ่านรายละเอียดโปรแกรมและเงื่อนไขต่างๆ ให้ละเอียดก่อนยืนยันการจอง ***

เจ้าหน้าที่จะส่งใบมัดหมยการเดินทางให้ภายใน **3-5** วันก่อนเดินทางเท่านั้น!!!

หากมีการเปลี่ยนแปลงจะรีบแจ้งให้ทราบ หากมีข้อสงสัยกรุณาสอบถามเจ้าหน้าที่ทันที

*******ลูกค้ามีความจำเป็นต้องเข้าร้านตามโปรแกรมทัวร์ อันได้แก่ ศูนย์ไฮม, ศูนย์สมุนไพรม, ศูนย์เวชสำอาง,

ศูนย์น้ำมันสนแดง, ศูนย์พลอยอเมทิส หากท่านไม่ต้องการเข้าร้านดังกล่าว

เบสิคของรวมสิทธิในการเก็บค่าเรือเพิ่มท่านละ 300 BGD***

กรุณาชำระมัดจำหลังจากวันจองภายใน 24 ชั่วโมง

และชำระส่วนที่เหลือทั้งหมดก่อนการเดินทางภายใน **30** วัน* มัดจำขั้นต่ำ 10,000.-บาท/ท่าน/ทริป*

เอกสารสำคัญตามเงื่อนไขการท่องเที่ยวเกาหลี

1. ลงทะเบียน K-ETA โดยชำระค่าธรรมเนียมการลงทะเบียนเพิ่มท่านละ 990.- บาท(ต่อครั้ง)
 2. ลงทะเบียน Q-CODE ทางบริษัทดำเนินการให้ ไม่มีค่าธรรมเนียม
 3. ผลตรวจ Covid-19 ด้วยวิธี ATK ที่เป็นลบก่อน 24 ชั่วโมง หรือ RT-PCR 48 ชั่วโมง ก่อนเดินทาง เป็นภาษาอังกฤษ
 4. ผลยืนยันการฉีดวัคซีน 2 เข็มขึ้นไป ใช้สำหรับการเดินทางกลับประเทศไทย (APPLICATION หอมพร้อม)
- **กรุณาส่งเอกสารทุกฉบับมาที่บริษัทก่อนบิน เพราะต้องแสดงหน้าเคาเตอร์ทุกฉบับ เนื่องจากไม่สามารถใช้เป็นรูปในมือถือได้*****

อัตราทัวร์รวม

- ✓ ค่าตัวเครื่องบินไป-กลับ ตามเส้นทางที่ระบุในรายการขึ้นทัศนางจร ไป-กลับพร้อมคณะ
- ✓ ค่าอาหารทุกมื้อ ตามที่ระบุในรายการ
- ✓ ค่าเข้าชมสถานที่ต่างๆ ตามรายการ
- ✓ ค่าที่พักตามระบุในรายการ พักห้องละ 2 หรือ 3 ท่าน ตามโรงแรมที่ระบุ หรือเทียบเท่า
- ✓ ค่ารถรับ-ส่ง และนำเที่ยวตามรายการ
- ✓ ค่าภาษีสนามบิน ทุกแห่งที่มี
- ✓ ค่าน้ำหนักกระเป๋าสัมภาระท่านละ 15 กก.
- ✓ ค่าประกันอุบัติเหตุระหว่างเดินทาง วงเงินท่านละ 1,000,000 บาท (เงื่อนไขตามกรมธรรม์)
- ✓ ค่าบัตรเข้าชมสวนสนุกตามโปรแกรม
- ✓ ปลั๊กไฟ ADAPTER

อัตราทัวร์ไม่รวม

- ☒ ค่าดำเนินการลงทะเบียน K-ETA (กรณีให้ทางบริษัทจัดทำให้) รวมถึงค่าใช้จ่ายต่าง ๆ ที่เกี่ยวข้องทั้งหมด
- ☒ ค่าตรวจ RT-PCR ตามมาตรการต่าง ๆ ของประเทศเกาหลีใต้ และของประเทศไทย รวมถึงค่าใช้จ่ายต่าง ๆ ที่เกี่ยวข้องทั้งหมด กับมาตรการที่ทางภาครัฐทั้งสองประเทศกำหนดขึ้น ซึ่งอาจมีการเปลี่ยนแปลงได้อยู่ตลอดเวลา
- ☒ ค่าใช้จ่ายส่วนตัว อาทิ ค่าทำหนังสือเดินทาง, ค่าโทรศัพท์ส่วนตัว, ค่าซักรีด, มีนิบาร์ในห้อง, รวมถึงค่าอาหาร และเครื่องดื่มที่สั่งเพิ่ม นอกเหนือรายการ (หากท่านต้องการสั่งเพิ่มกรุณาติดต่อหัวหน้าทัวร์แล้วจ่ายเพิ่มเองต่างหาก)
- ☒ ค่าทิปคนขับรถ และไกด์ท้องถิ่น ท่านละ 1,500 บาท
- ☒ หากผู้เดินทางไม่ได้ถือหนังสือเดินทางประเทศไทย มีค่าใช้จ่ายเพิ่มเติม 5,000 บาท
- ☒ ค่าภาษีมูลค่าเพิ่ม 7% และภาษีหัก ณ ที่จ่าย 3%
- ☒ ค่าน้ำหนักกระเป๋าสัมภาระ ที่หนักเกินสายการบินกำหนด (ปกติ 15 กก.)
- ☒ ค่าวีซ่าสำหรับพาสปอร์ตต่างดาว กรุณาเตรียมเอกสารคือ 1.พาสปอร์ต 2.ใบประจำตัวคนต่างดาว 3.ใบสำคัญถิ่นที่อยู่ 4.สำเนาทะเบียนบ้าน(ถ้ามี) 5.สมุดบัญชีเงินฝาก(ถ้ามี) 6.รูปถ่ายสี 2 นิ้ว 2 รูป แล้วทางบริษัทจะเป็นผู้ดำเนินการยื่นวีซ่าให้ท่านโดยจ่ายค่าบริการต่างหาก (สำหรับหนังสือเดินทางต่างดาวเจ้าของหนังสือเดินทางต้องทำเรื่องแจ้งเข้า-ออกด้วยตนเองก่อนจะยื่นวีซ่า)

หมายเหตุ

- ◆ กรุณาศึกษารายละเอียดต่าง ๆ เกี่ยวกับมาตรการใหม่ของประเทศเกาหลีใต้ในการเดินทางเข้าประเทศ และปฏิบัติตามอย่างเคร่งครัด
- ◆ จำนวนผู้เดินทาง ขั้นต่ำ ผู้ใหญ่ 25 ท่าน ขึ้นไป
- ◆ เกี่ยวกับ ราคารายการท่องเที่ยว และอาหาร สามารถเปลี่ยนแปลงได้ตามความเหมาะสมโดยมีต้องแจ้งให้ทราบล่วงหน้า(คำนึงถึงผลประโยชน์ของผู้เดินทางเป็นสำคัญ)
- ◆ ขอสงวนสิทธิ์ในการเปลี่ยนแปลงเที่ยวบินและตารางการบินทั้งไปและกลับโดยมีต้องแจ้งให้ทราบล่วงหน้า
- ◆ กรณีที่กองตรวจคนเข้าเมือง,เจ้าหน้าที่กรมแรงงานทั้งที่ไทยและในต่างประเทศ ปฏิเสธมิให้ท่านเดินทางออกหรือเข้าประเทศ เนื่องจากมีสิ่งผิดกฎหมาย เอกสารเดินทางไม่ถูกต้องการกระทำที่ส่งไปในทางผิดกฎหมาย การหลบหนีเข้าออกเมือง หรือในกรณีอื่นๆการพิจารณาเป็นเอกสิทธิ์และพิจารณาของเจ้าหน้าที่ตรวจคนเข้าเมืองและเจ้าหน้าที่กรมแรงงานเท่านั้น ซึ่งอยู่นอกเหนือความรับผิดชอบของบริษัทไม่สามารถทำการเลื่อนวันหรือคืนเงินได้ (เนื่องจากตัวเครื่องบินเป็นตัวราคาพิเศษ ไป-กลับ แบบหมู่คณะ) ทั้งนี้บริษัทฯ ขอสงวนสิทธิ์ไม่คืนค่าตัวหรือค่าบริการไม่ว่ากรณีใดๆ ทั้งสิ้น
- ◆ หนังสือเดินทาง (Passport) ของท่าน นับจากวันที่เดินทางไปและกลับ ต้องมีอายุเหลือใช้งานมากกว่า 6 เดือนขึ้นไป และต้องเหลือหน้ากระดาษพอให้เจ้าหน้าที่ตรวจคนเข้าเมืองสามารถประทับตราได้ และต้องอยู่ในสภาพที่สมบูรณ์ ไม่ชำรุด หรือฉีกขาด
- ◆ ทางบริษัทฯ จะไม่รับผิดชอบใดๆ ทั้งสิ้นหากเกิดกรณีความล่าช้าจากสายการบิน, การนัดหยุดงาน, ภัยธรรมชาติ, การก่อการจลาจล, การปฏิวัติและอื่นๆ ที่เกิดขึ้นไม่ว่าจะเป็นทางตรงหรือทางอ้อม
- ◆ ทางบริษัทฯ จะไม่รับผิดชอบใดๆ ทั้งสิ้น หากเกิดสิ่งของสูญหายจากการโจรกรรม และ/หรือ เกิดอุบัติเหตุที่เกิดจากความประมาทของตัวนักท่องเที่ยวเอง รวมถึงการเจ็บป่วย และการตาย
- ◆ หลังจากได้รับเอกสารเรียกเก็บเงิน (Invoice) กรุณาชำระเงินสดมัดจำภายใน 3 วัน และส่งหลักฐานการชำระเงินพร้อมหน้าพาสปอร์ตของผู้เดินทาง และชำระเงินทั้งหมดก่อนการเดินทางภายใน 14 วัน
- ◆ ทางบริษัทฯ จะไม่รับผิดชอบใดๆ ทั้งสิ้นหากท่านใช้บริการของทางบริษัทฯ ไม่ครบ อาทิไม่เที่ยวบางรายการ, ไม่ทานอาหารบางมื้อ เพราะค่าใช้จ่ายทุกอย่าง ทางบริษัทฯ ได้ชำระค่าใช้จ่ายให้กับต่างประเทศแบบเหมาขาดก่อนออกเดินทางแล้ว
- ◆ เมื่อท่านตกลงชำระเงินไม่ว่าทั้งหมดหรือบางส่วนกับทางบริษัทฯ ทางบริษัทฯ จะถือว่าท่านได้ยอมรับในเงื่อนไขข้อตกลงต่างๆ ที่ได้รับไว้แล้วทั้งหมด
- ◆ ทางบริษัทฯ ขอสงวนสิทธิ์ในการเปลี่ยนแปลงรายละเอียดบางประการในทัวร์นี้ได้ตามความเหมาะสม ทั้งนี้ขึ้นอยู่กับเวลาการจราจร สภาพอากาศ และเหตุสุดวิสัยอื่นๆที่อาจเกิดขึ้นได้ ทั้งนี้เพื่อความปลอดภัยและประโยชน์ของผู้เดินทางเป็นสำคัญ
- ◆ มีคฤหัสถ์ พนักงาน และตัวแทนของบริษัทฯ ไม่มีสิทธิ์ในการให้คำสัญญาใดๆ ทั้งสิ้นแทน บริษัทฯ นอกจากมีเอกสาร ลงนามโดยผู้มีอำนาจของบริษัทฯ กำกับเท่านั้น
- ◆ ในกรณีที่ลูกค้าตั้งครรภ์ ต้องมีใบรับรองจากแพทย์ว่าสามารถเดินทางท่องเที่ยวได้ และมีอายุไม่เกิน 7 วัน นับจากวันที่เดินทาง และต้องแจ้งให้ทางบริษัททราบล่วงหน้า
- ◆ กรณีกรุ๊ปส่วนตัว กรุ๊ปเหมา กรุ๊ปนักเรียน กรุ๊ปจัดงาน ไม่สามารถใช้ราคาดังกล่าวในโปรแกรมได้
- ◆ กรณีที่ท่านซื้อเฉพาะแพ็คเกจทัวร์ไม่รวมตัวเครื่องบิน จะไม่รวมค่าประกันอุบัติเหตุระหว่างเดินทาง วงเงินท่านละ 1,000,000 บาท (เงื่อนไขตามกรมธรรม์)

การยกเลิก

- ต้องยกเลิกก่อนวันเดินทางไม่น้อยกว่า 45 วันเท่านั้น คืนเงินค่าบริการร้อยละ 100 ของค่าบริการที่ชำระแล้ว
- หากยกเลิกการเดินทางน้อยกว่า 45 วัน ขอสงวนสิทธิ์ไม่คืนค่าทัวร์ทุกกรณี
- ในกรณีกรุ๊ปส่วนตัว กรุ๊ปเหมา กรุ๊ปนักเรียน กรุ๊ปดูงาน เมื่อชำระแล้วไม่สามารถคืนเงินใดๆทั้งสิ้น

ช่วงเทศกาลไม่สามารถยกเลิกหรือเปลี่ยนชื่อผู้เดินทางได้ กรุ๊ปที่เดินทางต้องการันตีมัดจำกับสายการบิน หรือผ่านตัวแทนในประเทศ หรือต่างประเทศ รวมถึงเที่ยวบินพิเศษเช่น CHARTER FLIGHT, EXTRA FLIGHT จะไม่มีการคืนเงินมัดจำ หรือ ค่าทัวร์ทั้งหมด

หากสนใจกรุณาติดต่อ

- สอบถามผ่าน Line กด -> <https://lin.ee/5nDHUO6>
- จองทัวร์ผ่าน FB inbox ก็ได้เช่นกัน -> <http://m.me/unithaitrip>
- หรือโทร 02-234-5936



แบ่งเป็นฝ่ายๆ ดังนี้

การบริการทั้งหมดของเรา



Unithai-Care

- ร้องเรียนการให้บริการ
- บริการไม่สุภาพ (ติ-ชม)



Line ID : @unithaicare



02-234-5936 ต่อ 8

QR - ADD LINE



Unithai Big Group

- จัดกรุ๊ปเหมา , Private Group
- จองงาน , สัมมนา , VIP Group



Line ID : @unithaibiggroup



02-234-5936 ต่อ 228

QR - ADD LINE



Unithaiplus+ Team

- รวมทัวร์..คิดคุณภาพ
- เน้นยุโรป ไม่เน้นโปรไฟไหม้



Line ID : @unithaiplusteam



02-234-5936

QR - ADD LINE



Unithai เชียงใหม่

- รวมทัวร์..บินตรงจาก "เชียงใหม่"
- มีสาขาที่ "เชียงใหม่"



Line ID : @unithainorth



02-234-5936

QR - ADD LINE



โคตรโปรตั๋ว Unithai

- ตั๋วเครื่องบิน ลด 20-60%
- ผ่อนได้ 3-10 เดือน



Line ID : @proticket



02-234-5936 ต่อ 3

QR - ADD LINE



Unithai Visa

- รับทำ Visa ทั่วโลก
- ไม่ซื้อทัวร์กับเรา ก็ทำได้



Line ID : @unithaivisa



02-234-5936 ต่อ 4

QR - ADD LINE

