



QR-ADD LINE



Call Center ให้บริการ 09:30 - 17:30 น.
02-234-5936, 02-632-6882

UNITHAITRIP CO.LTD
UNITHAI TRAVEL CO.LTD
33/47 Wall Street Tower 11th Floor, Surawongse Road,
Suriyawongse, Bangrak, Bangkok 10500
ใบอนุญาตเลขที่ 11/02206

LINE ID: @Unithaitrip (ตอบรับ 24 ชม.)
ออฟฟิศเปิด 7 วัน (จ.-อา.) 09:00-20:00 น.

รหัสโปรแกรม : 15433 (กรุณาแจ้งรหัสโปรแกรมทุกครั้งที่สอบถาม)

HAPPY KOREA

SNOWY WINTER 5D3N

15,888

เริ่มต้น

เดินทาง

ธันวาคม 62 - มกราคม 63

เกาะกษามิ

สะพานกระจกแก้ว

ช้อปปิ้งย่านเมียงดง

เล่นสกี ที่เกาะกษามิ สะพานกระจกแก้ว ช้อปปิ้งย่านเมียงดง

HKS-XJ53-SA01

อัตราค่าบริการ

เดินทาง	ราคาผู้ใหญ่	ราคาเด็ก	พักเดี่ยว	จอยแลนด์	หมายเหตุ
วันที่ 7-11 ธันวาคม 62	12,876	12,876	5,000	8,888	
วันที่ 11-15 ธันวาคม 62	16,888	16,888	5,000	8,888	
วันที่ 14-18 ธันวาคม 62	16,888	16,888	5,000	8,888	
วันที่ 18-22 ธันวาคม 62	15,888	15,888	5,000	7,888	
วันที่ 25-29 ธันวาคม 62	19,888	19,888	5,000	11,888	คริสต์มาส
วันที่ 28 ธ.ค. 62-01 ม.ค. 63	23,888	23,888	5,000	15,888	ปีใหม่
วันที่ 30 ธ.ค. 62-03 ม.ค. 63	23,888	23,888	5,000	15,888	ปีใหม่
วันที่ 11-15 มกราคม 63	16,888	16,888	5,000	8,888	
วันที่ 15-19 มกราคม 63	16,888	16,888	5,000	8,888	
วันที่ 18-22 มกราคม 63	16,888	16,888	5,000	8,888	

วันที่ 22-26 มกราคม 63	16,888	16,888	5,000	8,888	
วันที่ 25-29 มกราคม 63	16,888	16,888	5,000	8,888	
วันที่ 29 ม.ค.-02 ก.พ. 63	16,888	16,888	5,000	8,888	

INFANT (เด็กเล็ก ตั้งแต่แรกเกิด - อายุไม่เกิน 2 ปี) ราคา 7,000 บาท

ราคาที่ระบุข้างต้น สำหรับผู้เดินทางที่ถือหนังสือเดินทางประเทศไทยเท่านั้น หากผู้เดินทางถือหนังสือเดินทางประเทศอื่นๆ **โปรดสอบถามเจ้าหน้าที่** ก่อนทำการจอง

*****ราคาตัวทัวร์ดังกล่าวหากมีการเปลี่ยนแปลงค่าตัวเครื่องบินภาษีสนามบินภาษีน้ำมันของสายการบิน*****

*****บริษัทฯ ขอสงวนสิทธิ์ในการปรับราคาขึ้นตามสายการบิน*****

วันแรก สนามบินดอนเมือง – สนามบินอินชอน (- / - / -)
 12.30 น. คณะพร้อมกันที่**สนามบินดอนเมือง อาคาร 1 ชั้น 3 ประตู 4 แถวที่ 4** สายการบินแอร์ เอเชีย เอ็กซ์ (XJ) มีเจ้าหน้าที่ของบริษัทฯ คอยให้การต้อนรับและอำนวยความสะดวก

จองล่วงหน้ากับเรากว่า!!

สนามบิน	ดอนเมือง	สุวรรณภูมิ
การจอง		
จองกับเรา	459	799
Walk in	600	1,200



บรรยากาศภายใน Miracle Lounge

คลิกชม <http://bit.ly/2NMk5YE>

15.40 น. ออกเดินทาง **โดยสายการบินแอร์เอเชีย เอ็กซ์ เที่ยวบินที่ XJ702 (ไม่รวมอาหารและเครื่องดื่มบนเครื่อง)**
 23.05 น. เดินทางถึง**สนามบินอินชอนประเทศเกาหลีใต้** (เวลาที่ท้องถึงเร็วกว่าไทย 2 ชั่วโมง) หลังผ่านพิธีตรวจคนเข้าเมือง และศุลกากรเรียบร้อยแล้ว

ที่พัก GOLDEN HOTEL / PREMIERS HOTEL หรือเทียบเท่า (เมืองอินชอน)

วันที่สอง อินชอน – สะพานกระจกแก้ว – เกาะนามิ - ลานสกี (B / L / D)
เช้า บริการอาหารเช้า (มื้อที่ 1) ณ ห้องอาหารของโรงแรม

เดินทางจากอินชอนสู่เมืองซุนชอน จากนั้นชม **สะพานกระจกแก้ว** ตั้งอยู่บนแม่น้ำซุยัง เมืองซุนชอน ลักษณะคล้ายสะพานแขวน ชมวิวทิวทัศน์ นำท่านลงเรือเฟอร์รี่สู่**เดินทางสู่ เกาะนามิ** โดยใช้เวลาร่วมประมาณ 10 นาที เกาะแห่งนี้ตั้งตามชื่อของนายพลนามิซึ่งเข้ารับราชการตั้งแต่อายุ 17 ท่านเป็นผู้มีความสามารถนำทัพไปปราบจลาจลในทางภาคเหนือของเกาหลีจนได้รับตำแหน่งสูงในขณะที่ท่านอายุน้อย แต่ต่อมาภายหลังท่านได้ถูกใส่ร้ายโดยศัตรูทางการเมืองและถูกประหารชีวิต จากนั้นชมวิวทิวทัศน์ของสถานที่เคยใช้เป็นสถานที่ถ่ายทำละครทีวี Winter Love Song อันโด่งดังไปทั่วเอเชีย พร้อมมีเวลาให้ท่านได้เก็บภาพอันสวยงามน่าประทับใจสดแสนโรแมนติกเปรียบประดุจท่านเป็นพระ-นาง ในละคร เลย์ทีเดียวก่อนที่นั่นท่านจะได้พบกับรูปปั้นของพระเอกนางเอกซีรีส์และอิสระเดินชมตามอัธยาศัย สมควรแก่เวลาพบกัน ณ จุดนัดหมายเพื่อลงเรือกลับ



เที่ยง บริการอาหารกลางวัน (มื้อที่ 2) **เมนู ไก่บาร์บีคิวผัดซอสเกาหลี** อาหารเลี้ยงเชื้อโดยการนำไก่บาร์บีคิว มันหวาน กะหล่ำปลี ต้นกระเทียม ซอส และข้าว มาผัดรวมกันบนกระทะแบนสีดา คลุกเคล้าทุกอย่างให้เข้าที่ รับประทานคู่กับผักกาดเกาหลีและเครื่องเคียงต่างๆ

บ่าย จากนั้นเดินทางสู่ **ลานสกี** ซึ่งแบ่งเป็นเนินสกีสำหรับผู้ฝึกหัดเล่นเนินสกีสำหรับผู้ที่ได้ปานกลางและเนินสกีสำหรับผู้ที่ได้ชำนาญแล้ว ให้ท่านได้สนุกสนานกับกิจกรรมบนพื้นหิมะ และลองพิสูจน์ฝีมือการทรงตัวบนไม้สกี (ไม่รวมค่าอุปกรณ์การเล่นสกีรวมชุดประมาณ 2,000 บาทหรือ 50,000 วอน // สโนว์สเลดประมาณ 600 บาทหรือ 15,000 วอน // กอนโดล่าประมาณ 600 บาทหรือ 15,000 วอน) นอกจากนี้ยังมีสิ่งอำนวยความสะดวกอื่นๆ อาทิ บิลเลียดโบว์ลิ่งชานาห้องเล่นเกมฯลฯมีเวลาให้ท่านได้สนุกกับการเล่นสกีอย่างเต็มที่ (หมายเหตุ : ปริมาณของหิมะและการเปิดให้บริการของลานสกีขึ้นอยู่กับความเอื้ออำนวยของอากาศหากไม่มีหิมะเพียงพอลานสกีอาจจะปิดให้บริการทั้งนี้***หากลานสกีปิดบริการขอสงวนสิทธิ์ในการนำท่านเล่นสกีและไม่มี การคืนค่าใช้จ่ายใดๆทั้งสิ้น***) สมควรแก่เวลา

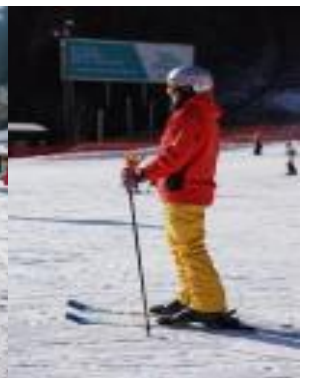

หรือหากกรณีลานสกียังไม่เปิด เนื่องจากสภาพของอากาศ นำท่านเดินทางสู่ นำชมผลงานจินตนาการของศิลปินมากมายที่โดดเด่นด้วยการผสมผสานกับธรรมชาติที่สวยงาม ได้อย่างลงตัวที่ **สวนศิลปะอันยาง** (Anyang Art Park-안양예술공원) ชมชมและสนุกสนานไปกับการถ่ายรูปคู่กับจุดน่าสนใจกว่า 20 จุด อาทิ หอคอย 1 ตารางเมตร (Misfit Tower), หอชมวิว MVRDV (Anyang Peak), รี.วอล.เวอร์ (Re.Vol.Ver), อุโมงค์ linear Building Up in The Tree, ทางวนกระจก(Dimensional Mirror Labyrinth), บ้านกล่องอันยาง (Anyang Crate House) ให้เวลาทุกท่านได้แชะภาพอึ้งๆ ชิคๆ กันมากมาย

ค่ำ บริการอาหารกลางวัน (มื้อที่ 3) **เมนู ซาซิมิ** หม้อไฟสไตล์เกาหลี จะใช้เนื้อหมูหันชิ้นบางๆ ปูอัด หันยาวๆ เกี้ยวกุ้ง เกี้ยวหมู ใส่ผักสารพัดชนิดลงไปทั้งเห็ดเข็มทอง เห็ดฟาง เห็ดหอม ถั่วงอก กะหล่ำปลี ผักกาดขาว ใส่ลงไปในหม้อ แล้วเติมด้วยน้ำซุปร้อนๆ ต้มต่อจนเดือด ก่อนจะเริ่มรับประทาน ก็จะนำอุด้งลงต้มอีกครั้ง พอสุกก็ตักมาทานกับข้าวสวย กิมจิและน้ำจิ้ม

ที่พัก L'ART HOTEL / PRIME HOTEL / GALAXY HOTEL หรือเทียบเท่า (กรุงโซล)

วันที่สาม กรุงโซล – ศูนย์โสมเกาหลี - ศูนย์เครื่องสำอาง - Seoullo 7017 - ดิวตี้ฟรี – ย่านเมียงดง (B / L / อีสระ)

เช้า บริการอาหารเช้า (มื้อที่ 4) ณ ห้องอาหารของโรงแรม จากนั้นนำท่านเดินทางสู่**ศูนย์โสมเกาหลี** (Red ginger) ซึ่งรัฐบาลรับรองคุณภาพว่าผลิตจากโสมที่มีอายุ 6 ปี ซึ่งถือว่าเป็นโสมที่มีคุณภาพดีที่สุดในขณะนี้ พร้อมให้ท่านได้เลือกซื้อโสมที่มีคุณภาพดีที่สุดในเกาหลีกลับไปบำรุงร่างกายหรือฝากญาติผู้ใหญ่ที่ท่านรักและนับถือทางบ้าน แวะช้อปปิ้ง ณ **ศูนย์เครื่องสำอาง** (Cosmetic gallery) เป็นศูนย์รวมของเครื่องสำอางแบรนด์ของเกาหลี อาทิ ROJUKISS, LOTREE, ETUDE และ

อีกมากมายหลากหลาย อิสระท่านเลือกซื้อได้ตามอัธยาศัย นำชม **Seoullo 7017** หรือที่เรียกว่า Seoul Sky Garden หรือ Sky Park เป็นสวนเชิงเส้นระดับสูงในกรุงโซล ซึ่งตั้งอยู่บนยอดสะพานลอยทางหลวงเดิม เส้นทางซึ่งมีความยาวประมาณหนึ่งกิโลเมตรและเรียงรายไปด้วยพืชกว่า 200 สายพันธุ์ เพื่อเพิ่มพื้นที่สีเขียวและเป็นสถานที่สำหรับพักผ่อนหย่อนใจแก่ประชาชนและนักท่องเที่ยว ลักษณะคล้ายกับ High Line ของ New York City Sky Ggarden ออกแบบโดย MVRDV ซึ่งเป็น บริษัท ชาวดัตช์และเปิดให้สัมผัสในเดือนพฤษภาคม 2017 เป็นแลนด์มาร์กแห่งใหม่กรุงโซลและถือเป็นอีกหนึ่งสถานที่เที่ยวใหม่ของเกาหลีใต้ ที่เกิดจากการปรับปรุงทัศนียภาพริอสะพานบางจุด แล้วปรับให้เป็นถนนลอยฟ้า แถวบริเวณสถานีรถไฟโซล (Seoul Station) ช่วงกลางคืนจะเปิดไฟบนสะพาน ทำให้ได้ความรู้สึกสวยงามอีกแบบ



เที่ยง บริการอาหารกลางวัน (มื้อที่ 5) เมนู ปลาย่างเตาถ่าน ปลาเนื้อแน่นอย่างร้อนๆ ออกรสเค็มนิดๆ หอมถ่านที่ไฉ่ย่าง รับประทานเคียงกับกิมจินนาชชนิด

บ่าย นำท่านช้อปปิ้งสินค้าปลอดภาษีที่ **ดิวตีฟรี** (Duty Free) ที่นี่มีสินค้าชั้นนำให้ท่านเลือกซื้ออีกมากกว่า 500 ชนิด อาทิ น้ำหอม เสื้อผ้า เครื่องสำอาง กระเป๋า นาฬิกา เครื่องประดับ ฯลฯ



จากนั้นนำท่าน **ช้อปปิ้งย่านเมียงดง** หากท่านต้องการทราบว่ามีแฟชั่นของเกาหลีเป็นอย่างไร ก้าวล้ำทันสมัยเพียงใด ท่านจะต้องมาที่เมียงดงแห่งนี้เท่านั้น พบกับสินค้าวัยรุ่น อาทิ เสื้อผ้าแฟชั่นแบบอินเทรน เครื่องสำอางแบรนด์ดังของเกาหลี เป็นแหล่งรวมตัวของวัยรุ่นหนุ่มสาวชาวโซลจำนวนมากในแต่ละวัน

ค่ำ **อิสระอาหารค่ำตามอัธยาศัย**
ที่พัก **L'ART HOTEL / PRIME HOTEL / GALAXY HOTEL หรือเทียบเท่า (กรุงโซล)**

วันที่สี่ **HERB SHOP – RED PINE – ย่านอีแด - ย่านสงแด – ซุปเปอร์มาร์เก็ต – สนามบินอินชอน (B / L / อิสระ)**

เช้า **บริการอาหารเช้า (มื้อที่ 6) ณ ห้องอาหารของโรงแรม**
 จากนั้นนำท่านเดินทางไปดูดูแลสุขภาพกันที่ **ศูนย์สมุนไพรฮอกเก็ดนามู** (Raisin Tree) ซึ่งเป็นสมุนไพรที่ทั่วโลกถึงสถาบันต่างๆยอมรับว่าเป็นสมุนไพรที่มีคุณภาพดีที่สุดในการบำรุงตับและดูแลตับของเรา เป็นสมุนไพรที่หาได้ยากในปัจจุบัน ท่านจะได้ชมการสาธิตการทดลองตัวยาลจากสมุนไพรชนิดนี้มีฮอกเก็ดนามู เป็นต้นไม้ที่เจริญเติบโตในป่าลึกบนภูเขาที่ปราศจากมลภาวะและระดับสูงเหนือน้ำทะเล 50-800 เมตร ชาวเกาหลีรุ่นใหม่นิยมนำมารับประทานเพื่อช่วยดูแลตับให้สะอาดแข็งแรง จากนั้นนำท่านเดินทางไปที่ **น้ำมันสนเข็มแดง** (RED PINE) ซึ่งผลิตจากใบสนเข็มแดงในประเทศเกาหลีซึ่งจะใช้ต้นสนเข็มแดงจากยอดเขาที่ประเทศเกาหลีเหนือมาผลิตโดยใช้เทคโนโลยีพร้อมกับการวิจัยที่ประเทศเกาหลีใต้ออกมาเป็น น้ำมันสนเข็มแดง ภูมิประเทศของประเทศเกาหลีเป็นภูเขาประมาณ 70 เปอร์เซ็นต์ โดยกว่าจะมาเป็นน้ำมันสนเข็มแดงได้ 1 แคปซูล ต้องใช้ใบสนเข็มแดงประมาณ 2.7 กิโลกรัม มาสกัดเอาน้ำมันมาผลิตและวิจัยออกมาเป็นน้ำมัน สามารถช่วยในการลดระดับไขมันในเส้นเลือดได้เป็นอย่างดี เดิน **ย่านอีแด** เป็นย่านที่อยู่หน้า Ewha Womans University เป็นแหล่ง Shopping Street เน้นไปที่ร้านขายเสื้อผ้า กระเป๋า รองเท้า สินค้าแนววัยรุ่นแฟชั่นวัยรุ่นสไตล์เกาหลี เรียงรายสองข้างทาง



เที่ยง บริการอาหารค่ำ (มื้อที่ 7) เมนู หมูย่างเกาหลีหรือพอร์ดคาลบี้ เป็นอาหารพื้นเมืองเกาหลีที่เลื่องชื่อและรู้จักกันดีทั่วโลก โดยนำหมูส่วนที่ติดกับกระดูกไปย่างบนเตาถ่านแบบดั้งเดิมเสิร์ฟพร้อมข้าวสวยร้อนๆ และเครื่องเคียงหลากหลายชนิดกับน้ำจิ้มเต้าเจี้ยวสูตรเฉพาะและน้ำซุปลาสหรัย

บ่าย จากนั้นนำท่านไปอิสระเดินเล่นช้อปปิ้งกันต่อที่ **ย่านฮงแด หรือ HONG-IK STREET** เป็นย่านช้อปปิ้งบริเวณด้านหน้าของมหาวิทยาลัยฮงอิก (Hongik University) ศูนย์รวมเด็กวัยรุ่นและเด็กมหาวิทยาลัย ที่มีทั้งแกลเลอรีศิลปะ ร้านค้าจำหน่ายสินค้าแฟชั่น คลับ และร้านอาหารที่น่าสนใจในหมู่วัยรุ่นกลุ่มอายุ 20-30 ปี ที่นิยมมาเดินเล่น ราคาของสินค้าและร้านอาหารต่างๆ ไม่สูงมาก จะคึกคักเป็นพิเศษตั้งแต่ช่วงบ่ายเป็นต้นไปเพราะร้านค้าแต่ละร้านจะทยอยเปิดให้บริการ ของที่ขายกันเยอะส่วนใหญ่ก็จะเป็นสินค้าแฟชั่น เช่น เสื้อผ้า กระเป๋า รองเท้า ของกีฬาช้อปปิ้ง เครื่องเขียน และที่เยอะไม่แพ้กันก็คือขนมต่างๆ **สถานที่ที่อยากแนะนำให้นักเดินทางสายช้อปปิ้งและสายรีวิวดูรัจัก ในปี 2019 นี้** เราขอแนะนำ CAFÉ เปิดใหม่ยอดฮิต อาทิ **Café de**

One Piece (ไม่รวมค่าอาหารและเครื่องดื่มในร้าน) ร้านอาหารที่ตกแต่งสไตล์สวีเดนพีชทั้งหมดให้บรรยากาศแบบซิลลี่ๆ มีเมนูอาหารที่น่าสนใจหลากหลายเมนู ใครชื่นชอบตัวการ์ตูนนี้ต้องไม่พลาด หรือท่านใดที่ชอบโลกของการ์ตูน แนะนำร้าน **Yeonnam-dong**

239-20 (ไม่รวมค่าอาหารและเครื่องดื่มในร้าน) ร้านนี้ภายนอกดูเหมือนคาเฟ่ธรรมดาทั่วไป แต่เมื่อผลึกประตูเข้าไปในร้าน ท่านจะรู้สึกเหมือนหลุดมาอยู่ในโลกของหนังสือการ์ตูนอย่างนั้นเลย ด้วยสไตล์การแต่งร้านเป็นลายเส้นขาวดำแบบ 2 มิติ ตั้งแต่พื้น ผนัง ประตู โต๊ะ เก้าอี้ จนถึงแก้วกาแฟและจานอาหาร ซึ่งมองเผิน ๆ ก็ไม่แน่ใจว่าของจริงหรือปลอม?? แต่รับรองถ่ายรูปมุมไหนก็สวยไปหมด หรือท่านใดยังหลงใหลในมุมของภาพ 3 มิติ **TRICK EYES MUSEUM** (ไม่รวมค่าเข้าชม) เป็นสถานที่ท่องเที่ยวชื่อดังที่จัดขึ้นแบบพิพิธภัณฑ์แกลเลอรีศิลปะและภาพวาด ที่สร้างขึ้นโดย "ตริองปี L'Oeil" คือเทคนิคงานศิลปะแบบ 2D และลักษณะภาพวาดจะเป็นแบบ 3D หรือชมโซน **ICE MUSEUM** (ไม่รวมค่าเข้าชม) เป็นเมืองน้ำแข็งเป็นศิลปะการแกะสลักและจำลองเป็นเมืองน้ำแข็ง ตื่นตาตื่นใจและสัมผัสกับความหนาว อุณหภูมิติดลบมากกว่า 5 องศา



ค่ำ อิสระอาหารค่ำตามอัธยาศัย จากนั้นแวะซื้อของฝากที่ **ร้านซุปลเปอรมาเกิด** เลือกซื้อสหรัย ขนมต่าง ๆ ซ็อกโกแลต ผลิตภัณฑ์ของใบและรากฝอยของโสมที่แปรรูปเป็นขนมโสม ชาโสม โคลนพอกหน้าโสม ครีมน้ำหน้าโสม เครื่องสำอางโสม กิมจิ เบ็บเปโรหรือปอกกีเกาหลี ขินราเมงหรือมามาเกาหลี เป็นต้น สมควรแก่เวลา นำคณะเดินทางสู่สนามบินอินชอน เช็กอินรับบอร์ดิงพาส

วันที่ห้า สนามบินอินชอน – สนามบินดอนเมือง (- / - / -)
 00.20 น. ออกเดินทางกลับกรุงเทพฯ **สายสายการบินแอร์ เอเชีย เอ็กซ์ เที่ยวบินที่ XJ703 (ไม่รวมอาหารและเครื่องดื่มบนเครื่อง)**
 04.20 น. เดินทางถึง **สนามบินดอนเมือง** โดยสวัสดิภาพ

****โปรแกรมสามารถสลับปรับเปลี่ยนได้โดยไม่ต้องแจ้งล่วงหน้า****

ทางบริษัทเริ่มต้นและจบการบริการที่สนามบินดอนเมืองเท่านั้น

กรณีท่านเดินทางมาจากต่างจังหวัดหรือต่างประเทศ และจะทำการสำรองตั๋วเครื่องบินหรือยานพาหนะอื่นๆ เพื่อใช้เดินทางมาและกลับจากสนามบินดอนเมืองนั้น ทางบริษัทจะไม่รับผิดชอบค่าใช้จ่ายในส่วนนี้ที่เกิดขึ้น เนื่องจากเป็นค่าใช้จ่ายที่นอกเหนือจากโปรแกรมการเดินทางของบริษัท
ฉะนั้นท่านควรจะให้กรุป Final 100% ก่อนที่จะสำรองตั๋วเครื่องบิน หรือยานพาหนะอื่นๆ

*** ตัวสายการบินไม่สามารถระบุที่นั่ง ใช้วิธี RANDOM คือการสุ่มเลือกที่นั่งโดยระบบสายการบิน ***
การจัดที่นั่งบนเครื่องบิน เป็นไปโดยสายการบินเป็นผู้กำหนด ทางผู้จัดไม่สามารถเข้าไปแทรกแซงได้
แต่จะทำการ Request ให้ได้เท่านั้น งดการคืนบัตรโดยสาร
และหากยกเลิกการเดินทาง ทางสายการบินไม่มีระบบคืนเงินบางส่วน

หากผู้โดยสารถูกปฏิเสธการออกนอกประเทศไทยหรือเข้าประเทศเกาหลีใต้
จากเจ้าหน้าที่แรงงานไทยหรือเจ้าหน้าที่ตรวจคนออกนอกประเทศไทยและเจ้าหน้าที่ตรวจคนเข้าเมืองที่
ประเทศเกาหลีใต้ ทางผู้จัดและทางสายการบินจะไม่สามารถรับผิดชอบค่าใช้จ่ายที่เกิดขึ้นทุกกรณี
ผู้โดยสารอาจจะต้องรับผิดชอบค่าปรับที่ประเทศเกาหลีใต้เรียกเก็บ
ผู้โดยสารต้องรอกลับประเทศไทยในเที่ยวบินถัดไปที่มีที่นั่งว่างหรือตามวันเดินทางของตั๋วเครื่องบิน
ทั้งนี้แล้วแต่ทางเจ้าหน้าที่ตรวจคนและสายการบิน ทางผู้จัดไม่สามารถเข้าไปแทรกแซงได้



Pocket WiFi & Travel Sim

จองล่วงหน้า ถูกกว่าแน่นอน

ประเทศ	WiFi ราคา/วัน	WiFi ราคา/วัน	Sim (S) เริ่มต้น
ญี่ปุ่น (S)	100	130	650 unlimited/5วัน
เกาหลี (S)	100	130	400 unlimited/5วัน
ไต้หวัน (S)	100	130	350 unlimited/5วัน
สิงคโปร์ (S,4)	120	145	350 unlimited/5วัน
ฮ่องกง (S)	130	160	749 unlimited/5วัน
เวียดนาม (S)	100	130	250 unlimited/5วัน
มาเลเซีย (S)	120	145	-
จีน (S)	140	180	749 unlimited/5วัน
ฟิลิปปินส์ (S)	120	145	-
พม่า (S)	130	160	-
มาเก๊า (S)	130	160	749 unlimited/5วัน
ลาว (S)	130	160	-
กัมพูชา (S)	130	160	-
อินโดนีเซีย (S)	120	145	350 unlimited/5วัน
ออสเตรเลีย (W)	220	250	-
นิวซีแลนด์ (W)	280	310	-

ประเทศ	WiFi ราคา/วัน	WiFi ราคา/วัน	Sim (S) เริ่มต้น
ตุรกี (4)	310	345	1,599 10GB / 30วัน
รัสเซีย (W)	240	270	-
อเมริกา (S)	280	320	749 unlimited/8วัน
แคนาดา (S)	280	320	749 unlimited/8วัน
อังกฤษ (4)	310	345	-
อิตาลี , ฝรั่งเศส (4)	310	345	1,599 10GB / 30วัน
เยอรมนี (4)	310	345	1,599 10GB / 30วัน
แพ็คเกจ	-	-	-
ยุโรป (Multiple Counties) (W)	320	350	-
เอเชีย (ฮ่องกง มาเก๊า จีน) (S)	145	180	-
ตะวันออกกลาง (W)	330	370	-
Worldwide (W)	330	370	-
dtac DTAC Sim (6 GB)		ราคา	ลดจาก
เอเชีย ออสเตรเลีย อเมริกา (10 วัน)		359	399
Worldwide (15 วัน)		859	899

☐ = ราคาพิเศษจองล่วงหน้า 1 เดือน



**หมายเหตุ ราคาอาจมีการเปลี่ยนแปลง กรุณาตรวจสอบราคาอีกครั้งในวันที่ทำการจอง

ท่านสามารถซื้อประกัน Pocket WiFi ได้ (ป้องกันกรณีชำรุดหรือสูญหาย)

SIM GO INTER



ส่งให้คุณถึงบ้าน ในราคาที่ถูกลง

เที่ยวทั่วโลกได้สุดกว่า
เลือก SIM GO INTER
จากดีแทค

ด้วยเครือข่ายพันธมิตร
ชั้นนำทั่วโลก

ASIA • AUSTRALIA • USA

เน็ต 6 GB | 10 วัน

359 บาท

~~399~~



WORLDWIDE

เน็ต 6 GB | 15 วัน

859 บาท

~~899~~



ประเทศที่รองรับ ✈		WORLDWIDE	
กรีซ	เบเนอรันแลนด์	รัสเซีย	สโลวีเนีย
กานา	บัลแกเรีย	โรมาเนีย	ออสเตรีย
แคนาดา	เบลเยียม	ลักเซมเบิร์ก	อังกฤษ
โครเอเชีย	โปรตุเกส	ลักเซมเบิร์ก	อาร์เจนตินา
ชามบารีโน	โปแลนด์	เวลส์	อิตาลี
ซาอุดีอาระเบีย	ฝรั่งเศส	ศรีลังกา	อียิปต์
เซอร์เบีย	ฟินแลนด์	สกอตแลนด์	เอสโตเนีย
เดนมาร์ก	บอเนเนโร	สวีเดน	แอฟริกาใต้
ตุรกี	นอร์เวย์	สวีเดน	แอลเบเนีย
นครรัฐวาติกัน	เบลเยียม	สาธารณรัฐเช็ก	ไอร์แลนด์
นอร์เวย์	ยูเครน	สเปน	ไอร์แลนด์เหนือ
นิวซีแลนด์	เยอรมนี	สโลวาเกีย	ฮังการี

ประเทศที่รองรับ ✈		ASIA • AUSTRALIA • USA	
กัมพูชา	ไต้หวัน	มาเก๊า	อินเดีย
กาตาร์	บังคลาเทศ	มาเลเซีย	ออสเตรเลีย
เกาหลีใต้	บรูไน	ลาว	อินโดนีเซีย
คาซัคสถาน	ปากีสถาน	เวียดนาม	อิสราเอล
จีน	พม่า	สหรัฐอเมริกา	อุซเบกิสถาน
ญี่ปุ่น	ฟิลิปปินส์	สิงคโปร์	ฮ่องกง

*หมายเหตุ : SIM GO INTER ที่ยังไม่เปิดใช้งานจะได้รับเน็ตเพิ่มเป็น 6 GB กับที่ เมื่อเริ่มใช้งานในต่างประเทศตั้งแต่วันที่ 1 มิ.ย.62 เป็นต้นไป

ป่วยที่เมืองนอก..



เสียเงินเป็นแสนๆ ป้องกันอย่างไร? ทำประกันการเดินทาง เริ่มต้น **290** บาท

ระยะเวลาการเดินทาง	Oasis Visa	Oasis Visa Plus	Oasis Tripper	
	รายบุคคล	รายบุคคล	รายบุคคล	รายครอบครัว
1 - 4 วัน	290	295	300	600
5 - 7 วัน	355	410	370	740
8 - 10 วัน	420	505	430	860
11 - 14 วัน	655	695	695	1,390

ผลประโยชน์ ความคุ้มครอง	Oasis Visa	Oasis Visa Plus	Oasis Tripper	
	รายบุคคล	รายบุคคล	รายบุคคล	รายครอบครัว
1. การสูญเสียชีวิต / อวัยวะจากอุบัติเหตุ - ผู้เอาประกันที่มีอายุตั้งแต่ 16 ปี จนถึง 75 ปี - ผู้เอาประกันที่มีอายุน้อยกว่า 16 ปี หรือมากกว่า 75 ปี	2,000,000 1,000,000	2,000,000 1,000,000	3,000,000 1,500,000	
2. ค่ารักษาพยาบาลในต่างประเทศ ค่ารักษาพยาบาลต่อเนื่องในประเทศไทย (ต่อเหตุการณ์สำหรับแผนรายปี)	1,500,000 150,000	2,000,000 200,000	2,000,000 200,000	



****ประกันการเดินทางต่างประเทศ คุ้มครองทั้ง สุขภาพ และ อุบัติเหตุ****



Line ID: @unithaiprotect



Tel: 093-596-5644

ราคาทัวร์รวม

1. ค่าตัวเครื่องบินไป-กลับ ตามรายการ
2. ค่าอาหารทุกมื้อ ตามที่ระบุในรายการ
3. ค่าเข้าชมสถานที่ต่างๆ ตามรายการ
4. ค่าที่พักห้องละ 2-3 ท่าน ตามรายการ
5. ค่ารถรับ-ส่ง และนำเที่ยวตามรายการ
6. ค่าภาษีสนามบิน ทุกแห่งที่มี
7. ค่าน้ำหนักกระเป๋าสัมภาระไป-กลับ ท่านละ 20 กก.
8. หัวหน้าทัวร์นำเที่ยว ตามรายการ
9. ค่าประกันอุบัติเหตุระหว่างเดินทาง วงเงินท่านละ 1,000,000 บาท (เงื่อนไขตามกรมธรรม์)

ราคาทัวร์ไม่รวม

1. ภาษีมูลค่าเพิ่ม 7% และภาษีหัก ณ ที่จ่าย 3% (กรณีต้องการใบเสร็จรับเงิน / ใบกำกับภาษี)
2. ค่าใช้จ่ายส่วนตัว อาทิ ค่าทำหนังสือเดินทาง ค่าโทรศัพท์ส่วนตัว ค่าซักรีด มินิบาร์ในห้อง อาหารและเครื่องดื่มที่สั่งเพิ่ม
3. ค่าน้ำหนักกระเป๋าสัมภาระ ที่หนักเกินสายการบินกำหนด (ปกติ ขาไป 20 กก. / ขากลับ 20 กก.)
4. ค่าทำวีซ่าสำหรับหนังสือเดินทางต่างชาติ (ไม่ใช่หนังสือเดินทางไทย)
5. **ค่าทิปคนขับรถ และไกด์ท้องถิ่นท่านละ 1,500 บาท หรือ 50,000 วอน (ชำระพร้อมค่าทัวร์)**
6. **ค่าทิปหัวหน้าทัวร์ไทย ตามความพึงพอใจ**

การเดินทางในแต่ละครั้งจะต้องมีผู้โดยสารอย่างน้อยจำนวน 20 ท่านขึ้นไป หากผู้โดยสารไม่ครบจำนวนดังกล่าว บริษัทฯ ขอสงวนสิทธิ์ในการเลื่อนการเดินทาง หรือเปลี่ยนแปลงราคาทัวร์
กรุณาชำระมัดจำ ท่านละ 5,000 บาท หรือท่านละ 10,000 (กรณีเดินทางตรงกับวันหยุดนักขัตฤกษ์)
กรุณาชำระค่าทัวร์ส่วนที่เหลือ ภายใน 30 วันก่อนการเดินทาง (นับรวมวันเสาร์-อาทิตย์)

เงื่อนไขการเปลี่ยนวันเดินทางหรือเปลี่ยนชื่อผู้เดินทาง

1. กรณีวันเดินทาง **ตรง** กับวันหยุดนักขัตฤกษ์หรือช่วงเทศกาล ผู้จองทัวร์ต้องแจ้งเปลี่ยนวันเดินทางหรือเปลี่ยนชื่อผู้เดินทาง ไม่น้อยกว่า 45 วัน ก่อนการเดินทาง (นับรวมเสาร์-อาทิตย์) สามารถเปลี่ยนได้เพียง 1 ครั้งเท่านั้น หากแจ้งหลังจากนี้ ผู้เดินทางควรรหาผู้เดินทางท่านใหม่มาแทนผู้ที่ไม่สามารถเดินทางได้
2. กรณีวันเดินทาง **ไม่ตรง** กับวันหยุดนักขัตฤกษ์หรือช่วงเทศกาล ผู้จองทัวร์ต้องแจ้งเปลี่ยนวันเดินทางหรือเปลี่ยนชื่อผู้เดินทาง ไม่น้อยกว่า 30 วัน ก่อนการเดินทาง (นับรวมเสาร์-อาทิตย์) สามารถเปลี่ยนได้เพียง 1 ครั้งเท่านั้น หากแจ้งหลังจากนี้ ผู้เดินทางควรรหาผู้เดินทางท่านใหม่มาแทนผู้ที่ไม่สามารถเดินทางได้
3. กรณีจองทัวร์ภายใน 15 วันก่อนออกเดินทาง (นับรวมเสาร์-อาทิตย์) ผู้จองทัวร์ไม่สามารถเปลี่ยนวันเดินทางหรือเปลี่ยนชื่อผู้เดินทางได้ทุกกรณี
4. กรณีแจ้งเปลี่ยนชื่อผู้เดินทางหลังจากออกตัวโดยสารเรียบร้อยแล้ว ผู้เดินทางจะต้องชำระค่าตัวโดยสารเพิ่มเติมด้วยตนเองจากค่าทัวร์ที่ชำระมาแล้ว ณ วันที่ต้องการเปลี่ยนชื่อผู้เดินทาง ตามข้อกำหนดของทางบริษัทและสายการบิน

เงื่อนไขการยกเลิกการเดินทาง

1. กรณีที่นักท่องเที่ยวหรือเอเจนซี่ต้องการขอยกเลิกการเดินทาง หรือเลื่อนการเดินทาง นักท่องเที่ยวหรือเอเจนซี่ (**ผู้มีชื่อในเอกสารการจอง**) จะต้องแฟกซ์ อีเมล หรือเดินทางมาเซ็นเอกสารการยกเลิกที่บริษัทอย่างใดอย่างหนึ่งเพื่อแจ้งยกเลิกการจองกับทางบริษัทเป็นลายลักษณ์อักษร ทางบริษัทไม่รับยกเลิกการจองผ่านทางโทรศัพท์ไม่ว่ากรณีใดๆ
2. กรณีนักท่องเที่ยวหรือเอเจนซี่ต้องการขอรับเงินค่าบริการคืน นักท่องเที่ยวหรือเอเจนซี่ (**ผู้มีชื่อในเอกสารการจอง**) จะต้องแฟกซ์ อีเมล หรือเดินทางมาเซ็นเอกสารการขอรับเงินคืนที่บริษัทอย่างใดอย่างหนึ่งเพื่อทำเรื่องขอรับเงินค่าบริการคืน โดยแนบหนังสือมอบอำนาจพร้อมหลักฐานประกอบการมอบอำนาจ หลักฐานการชำระเงินค่าบริการต่างๆ และหนังสือมอบอำนาจที่ถูกต้องให้นำเงินเข้าให้ครบถ้วน โดยมีเงื่อนไขการคืนเงินค่าบริการดังนี้
 - 2.1 แจ้งยกเลิกก่อนการเดินทาง ไม่น้อยกว่า 45 วัน (นับรวมวันเสาร์-อาทิตย์) คืนเงินค่าบริการ 100% ของค่าบริการที่ชำระมาแล้ว
 - 2.2 แจ้งยกเลิกก่อนการเดินทางภายใน 31-44 วัน (นับรวมวันเสาร์-อาทิตย์) ยึดเงินค่ามัดจำทั้งหมดของค่าบริการที่ชำระมาแล้ว
 - 2.3 แจ้งยกเลิกก่อนการเดินทางภายใน 30 วัน (นับรวมวันเสาร์-อาทิตย์) ยึดเงินค่าบริการ 100% ของค่าบริการที่ชำระมาแล้ว
 เนื่องจากบริษัทต้องดำเนินการจัดเตรียมนำเที่ยวให้แก่นักท่องเที่ยวล่วงหน้า เช่น การสำรองที่นั่งตัวเครื่องบินโดยสาร การจองโรงแรมที่พัก ยานพาหนะสำหรับเดินทาง ร้านอาหาร เป็นต้น
3. การเดินทางที่ต้องการันตีมัดจำหรือเป็นเที่ยวบินเช่าเหมาลำ Charter Flight หรือ Extra Flight กับสายการบิน จะไม่มีการคืนเงินมัดจำหรือค่าบริการทั้งหมด
5. ทางบริษัทขอสงวนสิทธิ์ในการปรับราคาทัวร์ หรือยกเลิกการเดินทางกรณีมีนักท่องเที่ยว จองเดินทางน้อยกว่า 20 ท่าน

ข้อควรทราบ

จากมาตรการยกเว้นวีซ่าเข้าประเทศเกาหลีใต้ให้กับคนไทย ผู้ที่ประสงค์จะพำนักระยะสั้นในประเทศเกาหลีใต้ไม่เกิน 90 วันไม่ว่าจะด้วยวัตถุประสงค์เพื่อการท่องเที่ยว เยี่ยมญาติ หรือธุรกิจ จะต้องยื่นเอกสารในขั้นตอนการตรวจเข้าเมืองเพื่อยืนยันการมีคุณสมบัติการเข้าประเทศเกาหลีใต้ ดังต่อไปนี้

- ตัวเครื่องบินขาออกจากระดับประเทศเกาหลีใต้ **ทางทัวร์จัดเตรียมให้**
- สิ่งที่ยืนยันว่าท่านสามารถรับผิดชอบค่าใช้จ่ายที่อาจเกิดขึ้นในระหว่างที่พำนักในประเทศเกาหลีใต้ได้ (เช่น เงินสด บัตรเครดิต เป็นต้น)
- ชื่อ ที่อยู่ และหมายเลขติดต่อในระหว่างที่พำนักในประเทศเกาหลีใต้ (เช่น คนรู้จัก โรงแรม และอื่นๆ) **ทางทัวร์จัดเตรียมให้**
- กำหนดการเดินทางระหว่างที่พำนักในประเทศเกาหลีใต้ **ทางทัวร์จัดเตรียมให้**

ข้อแนะนำก่อนการเดินทาง

1. กรุณาแยกของเหลว เจล สเปรย์ ที่จะนำติดตัวขึ้นเครื่องบิน ต้องมีขนาดบรรจุภัณฑ์ไม่เกิน 100 มิลลิลิตรต่อชิ้น และรวมกันทุกชิ้นไม่เกิน 1,000 มิลลิลิตร โดยแยกใส่ถุงพลาสติกใสซึ่งมีซิปล็อคปิดสนิท และสามารถนำออกมาให้เจ้าหน้าที่ตรวจได้อย่างสะดวก ณ จุดเช็คอินขบวน อนุญาตให้ถือได้ท่านละ 1 ใบเท่านั้น ถ้าสิ่งของดังกล่าวมีขนาดบรรจุภัณฑ์มากกว่าที่กำหนดจะต้องใส่กระเป๋าใบใหญ่และฝากเจ้าหน้าที่โหลดใต้ท้องเครื่องบินเท่านั้น
2. สิ่งของที่มีลักษณะคล้ายกับอาวุธ เช่น กรรไกรตัดเล็บ มีดพก แหนบ อุปกรณ์กีฬา ฯ จะต้องใส่กระเป๋าใบใหญ่และฝากเจ้าหน้าที่โหลดใต้ท้องเครื่องบินเท่านั้น
3. ประเทศเกาหลีใต้ มีกฎหมายห้ามนำผลิตภัณฑ์ที่ทำมาจากพืช และเนื้อสัตว์ทุกชนิดเข้าประเทศ เช่น ผัก ผลไม้สด ไข่ เนื้อสัตว์ ไข่ไก่ ไข่ไก่ ฯ เพื่อเป็นการป้องกันโรคติดต่อที่จะมาจากสิ่งเหล่านี้ หากเจ้าหน้าที่ตรวจพบ จะต้องเสียค่าปรับในอัตราที่สูงมาก

หมายเหตุ

1. ทัวร์นี้สำหรับผู้มีวัตถุประสงค์เพื่อการท่องเที่ยวเท่านั้น
2. ทัวร์นี้เป็นทัวร์แบบเหมา หากท่านไม่ได้ร่วมเดินทางหรือไม่ใช้บริการตามที่ระบุไว้ในรายการทัวร์ ไม่ว่าจะบางส่วนหรือทั้งหมด หรือถูกปฏิเสธการเข้า-ออกเมืองด้วยเหตุผลใดๆ ทางบริษัทจะไม่คืนเงินค่าบริการไม่ว่าบางส่วนหรือทั้งหมดให้แก่ท่าน

3. ทางบริษัทขอสงวนสิทธิ์ในการยกเลิกการเดินทางในกรณีที่มีนักท่องเที่ยวร่วมเดินทางน้อยกว่า 20 ท่าน โดยจะแจ้งให้กับนักท่องเที่ยวหรือเอเจนซีทราบล่วงหน้าอย่างน้อย 7 วันก่อนการเดินทางสำหรับประเทศที่ไม่มีวีซ่า และอย่างน้อย 15 วันก่อนการเดินทางสำหรับประเทศที่มีวีซ่า แต่หากทางนักท่องเที่ยวทุกท่านยินดีที่จะชำระค่าบริการเพิ่มจากการที่มีนักท่องเที่ยวร่วมเดินทางน้อยกว่าที่ทางบริษัทกำหนดเพื่อให้คณะเดินทางได้ ทางเรายินดีที่จะให้บริการต่อไป
4. ทางบริษัทขอสงวนสิทธิ์ไม่รับผิดชอบค่าเสียหายจากความผิดพลาดในการสะกดชื่อ นามสกุล คำนำหน้าชื่อ เลขที่หนังสือเดินทาง และอื่นๆ เพื่อใช้ในการจองตั๋วเครื่องบิน ในกรณีที่นักท่องเที่ยวหรือเอเจนซีมิได้ส่งหน้าหนังสือเดินทางให้กับทางบริษัท พร้อมการชำระเงินมัดจำ
5. ทางบริษัทขอสงวนสิทธิ์ในการเปลี่ยนแปลงรายการการเดินทางตามความเหมาะสม เพื่อให้สอดคล้องกับสถานการณ์ ภูมิอากาศ และเวลา ณ วันที่เดินทางจริงของประเทศที่เดินทาง ทั้งนี้ บริษัทจะคำนึงถึงความปลอดภัยของนักท่องเที่ยวส่วนใหญ่เป็นสำคัญ
6. ทางบริษัทขอสงวนสิทธิ์ไม่รับผิดชอบใดๆ ต่อความเสียหายหรือค่าใช้จ่ายใดๆ ที่เพิ่มขึ้นของนักท่องเที่ยวที่มีได้เกิดจากความผิดของทางบริษัท เช่น ภัยธรรมชาติ การจลาจล การนัดหยุดงาน การปฏิวัติ อุบัติเหตุ ความเจ็บป่วย ความสูญหายหรือเสียหายของสัมภาระ ความล่าช้าของสายการบิน เปลี่ยนแปลงตารางบิน การบริการของสายการบิน และเหตุสุดวิสัยอื่น เป็นต้น
7. อัตราค่าบริการนี้คำนวณจากอัตราแลกเปลี่ยนเงินตราต่างประเทศ ณ วันที่ทางบริษัทเสนอราคา ดังนั้น ทางบริษัทขอสงวนสิทธิ์ในการปรับราคาค่าบริการเพิ่มขึ้น ในกรณีที่มีการเปลี่ยนแปลงอัตราแลกเปลี่ยนเงินตราต่างประเทศ ค่าตั๋วเครื่องบิน ค่าภาษี เชื้อเพลิง ค่าประกันภัยสายการบิน การเปลี่ยนแปลงเที่ยวบิน ฯลฯ

8. กรณีลูกค้าไม่เข้าร้านช้อปปิ้งของรัฐบาล ชำระเพิ่มร้านละ 50 USD ต่อท่าน

หมายเหตุ : คณะทัวร์จะออกเดินทางท่องเที่ยวหลังจากเวลาเครื่องลงแล้ว ประมาณ 2 ชั่วโมง ทางทัวร์ไม่มีนโยบายให้คณะรอท่านที่ติดด่านตรวจคนเข้าเมือง หากท่านสามารถผ่านเข้าเมืองได้ภายหลัง ท่านจะต้องเดินทางไปพบกับคณะทัวร์ด้วยตนเอง และไม่สามารถเรียกร้องค่าเดินทางจากทัวร์ได้ เพื่อความเป็นระเบียบและคณะได้ท่องเที่ยวอย่างเต็มเวลา

ขอภัยในความไม่สะดวก

**โปรดอ่านทุกข้อในรายการทัวร์โดยละเอียด
หากมีข้อสงสัยกรุณาสอบถามก่อนทำการจองทุกครั้ง**



แบ่งเป็นฝ่ายๆ ดังนี้

การบริการทั้งหมดของเรา



Unithai-Care

- ร้องเรียนการให้บริการ
- บริการไม่สุภาพ (ติ-ชม)



Line ID : @unithaicare



02-234-5936 ต่อ 8

QR - ADD LINE



Unithai Big Group

- จัดกรุ๊ปเหมา , Private Group
- คู่งาน , สัมมนา , VIP Group



Line ID : @unithaibiggroup



094-851-6663



098-246-3259

QR - ADD LINE



Unithaiplus+ Team

- รวมทัวร์..คิดคุณภาพ
- เน้นยุโรป ไม่เน้นโปรไฟไหม้



Line ID : @unithaiplusteam



089-450-4046



080-059-8890

QR - ADD LINE



Unithai เชียงใหม่

- รวมทัวร์..บินตรงจาก “เชียงใหม่”
- มีสาขาที่ “เชียงใหม่”



Line ID : @unithainorth



088-055-5582



088-055-5581

QR - ADD LINE



โคตรโปรตั๋ว Unithai

- ตั๋วเครื่องบิน ลด 20-60%
- ผ่อนได้ 3-10 เดือน



Line ID : @proticket



02-234-5936 ต่อ 3

QR - ADD LINE



Unithai Visa

- รับทำ Visa ทั่วโลก
- ไม่ซื้อทัวร์กับเรา ก็ทำได้



Line ID : @unithaivisa



02-234-5936 ต่อ 4

QR - ADD LINE

