



QR-ADD LINE



UNITHAITRIP CO.LTD
UNITHAI TRAVEL CO.LTD

33/47 Wall Street Tower 11th Floor, Surawongse Road,
Suriyawongse, Bangrak, Bangkok 10500
ใบอนุญาตเลขที่ 11/02206

Call Center ให้บริการ 09:30 - 17:30 น.
02-234-5936, 02-632-6882

LINE ID: @Unithaitrip (ตอบรับ 24 ชม.)
ออฟฟิศเปิด 7 วัน (จ.-อา.) 09:00-20:00 น.

รหัสโปรแกรม : 15384 (กรุณาแจ้งรหัสโปรแกรมทุกครั้งที่สอบถาม)

ULTRA SNOW FLAKES

JANUARY 2020...SUWON SEOUL 5D3N



เริ่มต้นที่

16,888

Book now



Strawberry Farm



N Seoul Tower



Enjoy Ski



อาหาร 9 มื้อ

15 กิโล

บริการ

GYEONGGI TOURISM ORGANIZATION 京畿觀光公社

Highlights

- เข้าร่วม...เทศกาลตกปลาน้ำแข็ง 1 ปี มีครั้งเดียว
- สนุกสนาน...เล่นสกีบนลานหิมะขาวโพลน
- ชมวัดเก่าแก่...ตั้งอยู่กลางภูเขาที่ วัดวาของซา
- ชิม...สตรีทเบอร์รี่สดๆจากไร่
- เพลิดเพลิน...กับเครื่องเล่นกลางแจ้งที่ Everland
- เดินชิวๆ...ชมพระราชวังคยองบกกุงและคลองชองกเยซอน
- ช้อปปิ้งเพลินๆ...Hongdae & Myeongdong
- พักโรงแรม...ซูวอน 1 คืน กรุงโซล 2 คืน

เวลานัดหมายและเคาน์เตอร์อาจมีการเปลี่ยนแปลงอันเนื่องมาจากการเปลี่ยนแปลงจากสายการบิน กรุณาเช็กก่อนวันเดินทาง

**** พาสปอร์ตควรมีอายุไม่ต่ำกว่า 6 เดือนนับจากวันเดินทาง ****

DAY 1 ::

สนามบินสุวรรณภูมิ (กรุงเทพฯ)

19.00 น. คณะพร้อมกันที่ท่าอากาศยานสุวรรณภูมิ อาคารผู้โดยสารขาออก ชั้น 4 ประตู... เคาน์เตอร์...
สายการบิน JIN AIR (LJ) มีเจ้าหน้าที่ของบริษัทฯคอยให้การต้อนรับ และอำนวยความสะดวก

Miracle Lounge
ไม่ต้อง!!
นั่ง **Business Class**
ก็เข้า **Lounge** ได้
ของกิน+เครื่องดื่ม **ไม่อั้น!!**

จองล่วงหน้ากับเราถูกกว่า!!

สนามบิน	ดอนเมือง	สุวรรณภูมิ
การจอง		
จองกับเรา	459	799
Walk in	600	1,200



บรรยากาศภายใน **Miracle Lounge**

คลิกชม <http://bit.ly/2NMk5YE>

22.25 น. เhierฟ้า สู่กรุงโซล โดยสายการบิน **JIN AIR LJ004** (บริการ Snack Box)

DAY 2 ::

อินซอน - เทศกาลตกปลาน้ำแข็ง (รวมค่าเข้าชมงานและอุปกรณ์ตกปลา)

สนุกสนานกับการเล่นสกี (ไม่รวมอุปกรณ์สกี) (-/L/D)

05.40+1 น. เดินทางถึงท่าอากาศยานนานาชาติอินซอน ประเทศเกาหลีใต้ (เวลาท้องถิ่นเร็วกว่าไทย 2 ชม.)

ICE FISHING FESTIVAL

นำท่านเดินทางสู่ เมืองฮวาซอน เพื่อร่วมฉลอง **เทศกาลตกปลาน้ำแข็ง** เป็นประเพณีช่วงเดือนมกราคมของทุกปี เหตุที่จัดในช่วงเดือนนี้ เนื่องจากทุกปีบริเวณแม่น้ำจะแปรสภาพเป็นน้ำแข็ง นักท่องเที่ยวส่วนใหญ่ที่มาเยือนนับล้านคน ไม่ว่าจะเด็กหรือผู้ใหญ่ จะมาเทศกาลนี้เพื่อตกปลาเทราต์และภายในงานจะมีกิจกรรมทำความหนาวต่างๆ เช่น การแข่งขันจับปลาเทราต์ด้วยมือและอื่นๆ ถือได้ว่าเป็นงานใหญ่ที่หลายคนเฝ้ารอคอย เนื่องจากจัดแค่ปีละครั้งในช่วงเวลาสั้นๆ (ช่วงวันที่ 4 - 26 มกราคม 2563) วิธีการตกปลา คือเจาะรูแล้วหย่อนเหยื่อ (หนอน) ลงไปในรู จากนั้นก็รอว่าจะมีปลามาติดเบ็ดของเราหรือไม่ **(รวมค่าเข้าชมและอุปกรณ์การตกปลา)**



ENJOY SKI



นำคณะเดินทางสู่ **ลานสกีรีสอร์ท** ระหว่างทางท่านจะได้ชื่นชมบรรยากาศสองข้างทางในช่วงฤดูหนาวอันแสนงดงามของประเทศเกาหลีที่สวยงามที่สุด... ถึงสกีรีสอร์ท อีสระให้ทุกท่านได้สัมผัสหิมะและสถานที่ที่งดงามพร้อมถ่ายรูปลเป็นที่ระลึก เล่นสกีทำทาย

ความสามารถของท่านพร้อมเพลิดเพลินกับบรรยากาศของสายลมเย็นในฤดูหนาวและทำกิจกรรมสนุกๆ บนลานหิมะกว้าง

(ไม่รวมค่าเช่าชุดและอุปกรณ์สกีประมาณ 50,000 วอน)



อาหารกลางวันเมนู: บลูกโกกิ หมูผัดซอสขลุกขลิก พร้อมข้าวสวยร้อน

อาหารเย็นเมนู: บูเดชิกเก เป็นเมนูอาหารของเกาหลีที่เกิดจากสมัยสงครามเกาหลี ประกอบไปด้วย เส้นมาม่า ไส้กรอก แฮม แสปม ชีส และผักต่างๆ



โรงแรม: Central Plaza Hotel หรือเทียบเท่าระดับ 3 ดาว

DAY 3 ::

วัดวาจองซา - ไร่สตรอเบอร์รี่ - สวนสนุกเอเวอร์แลนด์ - ช้อปปิ้งสงแด (B/L/D)

รับประทานอาหารเช้า ณ ห้องอาหารของโรงแรม

WAUJEONGSA TEMPLE

นำท่านเดินทางสู่ **วัดวาจองซา** เป็นวัดเก่าแก่ที่ตั้งอยู่กลางภูเขา ทำให้ได้เห็นวิวธรรมชาติที่ล้อมรอบอย่างสวยงาม จึงเป็นแหล่งท่องเที่ยวที่นิยมอีกที่หนึ่งเลย เมื่อเข้าไปยังไม่ทันถึงตัววัดก็จะได้เห็นเศียรพระพุทธรูปไม้สลักขนาดใหญ่มากสีทองอร่าม ดูโดดเด่นมาแต่ไกล ซึ่งเป็นสัญลักษณ์ที่สำคัญของวัดนี้

STRAWBERRY FARM

เดินทางสู่ **ไร่สตรอเบอร์รี่** ชมวิธีการปลูก การดูแลรักษาผลสตรอเบอร์รี่

และท่านยังสามารถเลือกเก็บเลือกชิมได้จากภายในไร่ (จำกัดจำนวนโดยขึ้นอยู่กับผลผลิตแต่ละสัปดาห์) ท่านสามารถซื้อนำกลับมาเป็นของฝากได้ด้วย

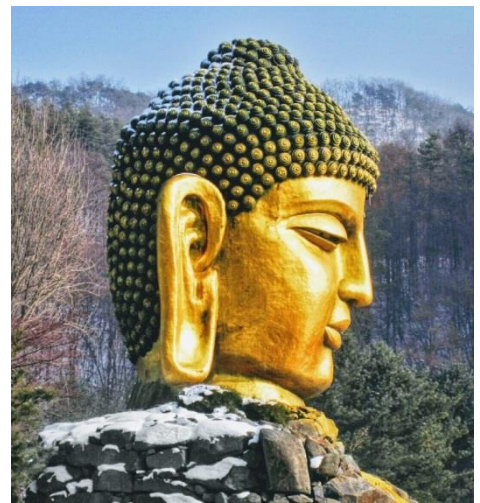

EVERLAND





นำท่านเดินทางสู่ **เอเวอร์แลนด์** สวนสนุกกลางแจ้งที่ใหญ่ที่สุดของเกาหลี ตั้งอยู่ที่เมืองยองอิน ให้ท่านได้ท่องเที่ยวไปกับโลกของสัตว์ป่าซาฟารี ท่านจะได้พบกับ ไลเกอร์ ซึ่งเป็นลูกแฝดผสมที่เกิดขึ้นจากความรักระหว่างสิงโตผู้เป็นพ่อและเสือดาวผู้เป็นแม่ นับเป็นแฝดผสมเสือ-สิงโตคู่แรกในโลก เต็มเต็มความสุขของท่าน สนุกสนานกับเครื่องเล่นต่างๆ ไม่จำกัดชนิด!! อีกทั้งให้สาวกชาว K-POP ได้มีโอกาสชมคอนเสิร์ต K-POP ผ่านเทคนิคพิเศษเสมือนจริง

HOLOGRAM ที่ทำให้ท่านรู้สึกว่กำลังรับชมศิลปินทำการแสดงตัวเป็นๆ ต่อหน้าเรากับศิลปินนักร้องจากค่ายดังในเกาหลี ครั้งแรกของโลก!

HONGDAE

ช้อปปิ้งบนถนนวัยรุ่นสุดชิคที่ **ย่านฮองแด** เป็นย่านช้อปปิ้งบริเวณด้านหน้าของมหาวิทยาลัยซองฮัก จึงเป็นศูนย์รวมเด็กวัยรุ่น มีทั้งสินค้าแฟชั่น เสื้อผ้า กระเป๋า รองเท้าของกีฟช้อปปิ้ง เครื่องเขียนต่างๆ รวมทั้งกิจกรรมทางวัฒนธรรมทางศิลปะ การแสดง ที่น่าสนใจมากมาย





อาหารกลางวันเมนู: BBQ Buffet ปิ้งย่างสไตล์เกาหลี พร้อมเครื่องเคียง

อาหารเย็นเมนู: ข้าวยำบิบิมบับ เสิร์ฟพร้อมซูป เป็นตัวแทนอาหารตามธรรมเนียมของเกาหลี เมื่อหลายร้อยปีในวันหยุดที่สำคัญ เช่น "เทศกาลชูชอก" (วันขอบคุณพระเจ้าของ



เกาหลี) จัดขึ้นเพื่อเฉลิมฉลองวันที่สนุกสนาน เป็นอาหารที่มีความสมดุลเพราะมันมีผักต่างๆพร้อมกับเนื้อสัตว์หมัก พริกเกาหลีปรุงพิเศษเพิ่มเข้าไปเพื่อสร้างรสชาติที่ขมเคี้ยว จะได้รับรสชาติของส่วนผสมที่สมดุลที่ได้ประสมประสานรวมกันทั้งหมด

โรงแรม: Seoul Galaxy Hotel หรือเทียบเท่าระดับ 3 ดาว

DAY 4 ::

Cosmetic Shop - ศูนย์โสม - ศูนย์สมุนไพรสนเข็มแดง - พระราชวังคยองบก - Duty Free
คลองชองกเขซอน - ซุปปิ้งเมียงดง (B/L/-)

รับประทานอาหารเช้า ณ ห้องอาหารของโรงแรม

COSMETIC CENTER

ท่านสามารถ **ชมการสาธิตวิธีใช้เครื่องสำอาง** เคล็ดไม่ลับหน้าใสของสาวเกาหลี และเลือกซื้อเวชสำอางยอดนิยมของเกาหลีได้ในราคาท้องถิ่น เช่น หน้ากาก LED ช่วยลด ฝ้า กระ, DEWINS ครีมหอยทาก, ALOEVERA GEL, DR.ROJUKISS, โบท็อก เป็นต้น



GINSENG & RED PINE



นำท่านชม **ศูนย์โสม** หรือราชาแห่งมวลสมุนไพร เพราะเกาหลีได้เป็นประเทศที่มีการผลิตโสมเกาหลีที่มีคุณภาพเป็นอันดับ 1 ของโลก ซึ่งรัฐบาลรับรองคุณภาพโสมที่มีคุณภาพดีที่สุดใน



ผลิตภัณฑ์น้ำมันสนเข็มแดง นิยมมารับประทานเพื่อล้างสารพิษในร่างกาย ล้างไขมันในเส้นเลือดทั่วทั้งร่างกาย ป้องกันไขมันอุดตันในเส้นเลือด โรคหัวใจ โรคภูมิแพ้ เป็นต้น

GYEONGBOKGUNG PALACE

นำทุกท่านชม **พระราชวังคยองบกกุง** ที่เป็นทั้งสัญลักษณ์และแหล่งท่องเที่ยวยอดนิยมของกรุงโซล พระราชวังที่มีขนาดใหญ่และเก่าแก่ที่สุดในกรุงโซล สร้างขึ้นในปี 1394 ในสมัยพระเจ้าแทโจ ราชวงศ์โชซอน



DUTY FREE & CHEONGGYECHEON & MYEONGDONG

นำท่าน **ช้อปปิ้งสินค้าปลอดภาษี** ที่มีสินค้าชั้นนำ ให้ท่านเลือกซื้อมากกว่า 500 ชนิด อาทิ น้ำหอม เสื้อผ้า เครื่องสำอาง กระเป๋า นาฬิกา เครื่องประดับ เป็นต้น จากนั้นเดินทางไป **คลองชองกเยชอน** เป็นคลองที่มีมาตั้งแต่สมัยโบราณตั้งแต่ยุคของราชวงศ์โชซอน มีอายุมากกว่า 600 ปี ความยาวประมาณ 11 กิโลเมตร ไหลผ่านกลางกรุงโซล เดินช้อปปิ้ง **ย่านเมียงดง** สยามสแควร์เกาหลี หากท่านต้องการทราบว่าแฟชั่นของเกาหลีเป็นอย่างไร ก้าวล้ำนำสมัยเพียงใด ท่านจะต้องมาที่เมียงดงแห่งนี้พบกับสินค้าวัยรุ่น อาทิ เสื้อผ้าแฟชั่นแบรนด์อินเตอร์ เครื่องสำอางต่างๆของเกาหลี

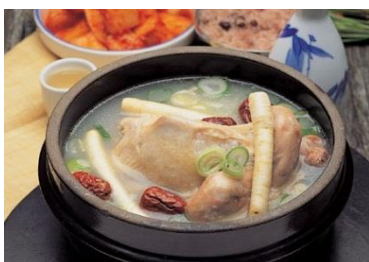

อาหารกลางวันเมนู: ไก่ตุ๋นโสม อาหารวังในสมัยก่อน เชื่อกันว่าบำรุงและเสริมสุขภาพ เสิร์ฟท่านละ 1 ตัว ในหม้อดินร้อน เป็นเมนูอาหารวังตั้งแต่สมัยราชวงศ์โชซอน

****อิสระอาหารเย็นเพื่อให้ท่านช้อปปิ้งได้อย่างเต็มที่****

โรงแรม: Seoul Galaxy Hotel หรือเทียบเท่าระดับ 3 ดาว

DAY 5 ::

ศูนย์สมุนไพรปลอดเกนามู - พลอยอเมทิส - N Seoul Tower - Premium Outlet - Supermarket
(B/L/-)

รับประทานอาหารเช้า ณ ห้องอาหารของโรงแรม

HERB (HERGAENAMU) SHOP & AMETHYS SHOP

นำท่านชม **ศูนย์สมุนไพรบำรุงตับ ฮอตเกนามู** ต้นไม้ชนิดนี้เจริญเติบโตในป่าลึกบนภูเขาที่ปราศจากมลภาวะและระดับสูงเหนือน้ำทะเล 50 - 800 เมตร ชาวเกาหลีรุ่นใหม่นิยมนำมารับประทานเพื่อช่วยดูแลตับให้สะอาดแข็งแรง



ชมโรงงานเจียรระไน **พลอยอเมทิส** แคนเกาหลีเป็นแดนของพลอยสีม่วง พลอยแห่งสุขภาพ

และนาโชค โดยมีตั้งแต่สีม่วงอ่อนเย็นตาจนถึงสีม่วงไวน์ มีเสน่ห์เข้าวานใจ พลอยนี้จะงามจับตาเมื่อมาทำเป็นแหวน จี้ ต่างหู และสร้อยข้อมือ



N SEOUL TOWER



อิสระให้ทุกท่านได้เดินเล่นที่ **หอคอยกรุงโซล** ตั้งอยู่บริเวณเนินเขานัมซาน เป็น 1 ใน 18 หอคอยที่สูงที่สุดในโลก นอกจากนี้โซลทาวเวอร์ยังเป็นสถานที่ถ่ายทำละครหลายเรื่อง เรียกได้ว่าเป็น Landmark ของเกาหลีเลยก็ว่าได้

(ไม่รวมค่าขึ้นลิฟท์)

PREMIUM OUTLET

จากนั้นนำท่านช้อปปิ้ง **Premium Outlet** ซึ่งเป็นเอาท์เลตขนาดใหญ่ เป็นแหล่งรวมร้านค้าแบรนด์เนมระดับโลกมากมายให้ทุกท่านได้เลือกช้อปปิ้งกันอย่างจุใจมีหลากหลาย Brand ดังมากมายหลายยี่ห้อ เช่น Calvin Klein, Diesel, DKNY, Guess, เป็นต้น





อาหารกลางวันเมนู: จิมทัก เป็นไก่ผัดรวมกับวุ้นเส้น มันฝรั่ง แครอท พริก และซอสคั่ว เนื้อไก่ที่นุ่มรสชาติคล้ายกับไก่พะโล้สูตรเกาหลี ทานกับข้าวหอมอร่อย รสเผ็ดถึงเครื่อง

SUPERMARKET

หลังจากนั้นได้เวลานำท่านสู่ท่าอากาศยานนานาชาติอินชอน เพื่อเตรียมตัวเดินทางกลับกรุงเทพฯ ระหว่างทางให้แวะช้อปปิ้งที่ **ร้านละลายเงินวอน** เพื่อซื้อของฝากคนทางบ้าน ที่ร้านแห่งนี้มีขนมพื้นเมืองเกาหลีหลากหลายชนิดรวมทั้งกิมจิ ไก่ตุ๋น โสมที่บรรจุอยู่ในถุงสุญญากาศ ตะเกียบ ถ้วยใส่ข้าวและของฝากของที่ระลึก



หลังจากนั้น ออกเดินทางกลับกรุงเทพฯ โดยสายการบิน **JIN AIR LJ003** (บริการ Snack Box)

เวลา 17.10 น. ถึงท่าอากาศยานสุวรรณภูมิ เวลา 21.10 น.



อัตราค่าบริการและเงื่อนไขการเดินทาง

วันเดินทาง	ราคาทัวร์ (บาท/ท่าน) พักห้องละ 2-3 ท่าน	พักเดี่ยว*เพิ่ม* (บาท / ท่าน)	ที่นั่ง
6 - 10 มกราคม 2563	16,888	4,900	25
8 - 12 มกราคม 2563	17,888	4,900	25
10 - 14 มกราคม 2563	17,888	4,900	25
12 - 16 มกราคม 2563	16,888	4,900	25
14 - 18 มกราคม 2563	16,888	4,900	25
16 - 20 มกราคม 2563	17,888	4,900	25
18 - 22 มกราคม 2563	17,888	4,900	25
20 - 24 มกราคม 2563	16,888	4,900	25
22 - 26 มกราคม 2563	17,888	4,900	25
24 - 28 มกราคม 2563	17,888	4,900	25

****ราคาดังกล่าวไม่มีราคาเด็ก / พักห้องละ 2-3 ท่าน / เด็กทารก 5,500 บาท****

****กรุณาเลือกซื้อบัตรโดยสารภายในประเทศประเภทที่สามารถเลื่อนวันและเวลาในการเดินทางได้ ทั้งนี้เพื่อป้องกันปัญหาเที่ยวบินล่าช้าหรือการเปลี่ยนแปลงเวลาของเที่ยวบินหรือการเปลี่ยนแปลงวันเดินทางกรณีเกิดความผิดพลาดจากบริการจากสายการบิน****

- ราคาไม่รวม**
- ค่าทำหนังสือเดินทางและค่าวีซ่าสำหรับ
 - พาสปอร์ตต่างด้าว
 - ค่าใช้จ่ายส่วนตัวนอกเหนือจากรายการที่ระบุ เช่น ค่าชักรีด, มินิบาร์ในห้อง และอื่นๆ
 - ค่าทิปคนขับรถ และมัดคุดเทศกัห้องกิน**
ท่านละ 40,000 วอน หรือ 1400 บาท/ต่อท่าน
 - ค่าภาษีมูลค่าเพิ่ม 7% และภาษีหัก ณ ที่จ่าย 3%**
(กรณีออกใบเสร็จในนามบริษัทหรือต้องการใบกำกับภาษี)
 - ค่าน้ำหนักกระเป๋าสัมภาระ ที่เกินกว่าสายการบินกำหนด

- เงื่อนไขการสำรองที่นั่ง**
- กรุณาจองล่วงหน้าก่อนการเดินทางพร้อมชำระงวดแรก 5,000 บาท ***ช่วงเทศกาลมัดจำ 10,000 บาท**
***หากเป็นราคาโปรโมชั่นชำระเงินเต็มจำนวน**
เท่านั้น ส่วนที่เหลือชำระทันทีก่อนการเดินทางไม่น้อยกว่า 30 วัน มิฉะนั้นจะถือว่าท่านยกเลิกการเดินทางโดยอัตโนมัติ

- กรณียกเลิกการเดินทาง**
- * ยกเลิกการเดินทางก่อน 30 วัน ไม่มีค่าใช้จ่าย**
 - * ยกเลิกการเดินทางก่อน 20 วันยึดมัดจำ 50%**
 - * ยกเลิกการเดินทางไม่ถึง 15 วันยึดเงินค่าทัวร์ทั้งหมด**
 - * ในกรณีที่กองตรวจคนเข้าเมืองทั้งที่กรุงเทพฯ และในต่างประเทศปฏิเสธมิให้เดินทางออกหรือเข้าประเทศที่ระบุในรายการ บริษัทฯ ขอสงวนสิทธิ์ที่จะไม่คืนค่าบริการไม่ว่ากรณีใดๆ ทั้งสิ้น กรณีเจ็บป่วยจนไม่สามารถเดินทางได้ ซึ่งจะต้องมีใบรับรองแพทย์จากโรงพยาบาลรับรอง ทางบริษัทฯ จะทำการเลื่อนการเดินทางของท่านไปยังคณะต่อไป แต่ทั้งนี้ท่านจะต้องเสียค่าใช้จ่ายคือ ค่าธรรมเนียมในการมัดจำตัวท่านละ 10,000 บาท และค่าใช้จ่ายอื่นๆ ที่ไม่สามารถเรียกคืนได้คือ ค่าธรรมเนียมในการมัดจำ**

- ราคารวม**
- ค่าพาหนะและนำเที่ยวตามรายการ
 - ค่าตัวเครื่องบินและภาษีน้ำมัน ไป-กลับ พร้อมคณณน้ำดื่มวันละ 1 ขวด
 - ค่าเข้าชมสถานที่ตามรายการ
 - ค่าโรงแรมตามรายการที่ระบุห้องละ 2-3 ท่าน
 - ค่าอาหารตามรายการที่ระบุ
 - ค่าน้ำหนักกระเป๋าสัมภาระท่านละไม่เกิน 15 กก.
 - ค่าประกันภัยอุบัติเหตุระหว่างการเดินทางในวงเงินท่านละ 1,000,000 บาท (เงื่อนไขตามกรมธรรม์)
- *****



Pocket WiFi & Travel Sim

จองล่วงหน้า ลด 40-60%

	ประเทศ	ราคา / วัน
*ขายดี	ญี่ปุ่น (4,S,W)	145
*ขายดี	เกาหลี (4,W)	145
*ขายดี	ไต้หวัน (4,S)	145
*ขายดี	สิงคโปร์ (4,S)	145
	ฮ่องกง (S,4)	160
	เวียดนาม (S,4)	160
	มาเลเซีย (S)	160
	จีน (S)	160
	ฟิลิปปินส์ (S)	160
	พม่า (S)	160
	มาเก๊า (S)	160
	ลาว (S)	160
	กัมพูชา (S)	160
	อินโดนีเซีย (W)	250

ประเทศ	ราคา / วัน
อเมริกา (4,W)	340
แคนาดา (W)	340
ออสเตรเลีย (W)	280
รัสเซีย (W)	280
นิวซีแลนด์ (W)	350
อังกฤษ (4)	350
แพ็คเกจ	
ยุโรป (Multiple Counties) (W)	330
เอเชีย 1 (ฮ่องกง มาเก๊า) (W)	250
เอเชีย 2 (ฮ่องกง จีน) (W)	250
เอเชีย 3 (ฮ่องกง มาเก๊า จีน) (W)	250
เอเชีย 4 (ญี่ปุ่น ไต้หวัน เกาหลี) (W)	170
ตะวันออกกลาง (W)	420
Worldwide (W)	450

dtac DTAC Sim (6 GB)	ราคา
เอเชีย ออสเตรเลีย อเมริกา (10 วัน)	359 399
Worldwide (15 วัน)	859 899



**หมายเหตุ ราคาอาจมีการเปลี่ยนแปลง กรุณาตรวจสอบราคาอีกครั้งในวันที่ทำการจอง

ท่านสามารถซื้อประกัน Pocket WiFi ได้ (ป้องกันกรณีชำรุดหรือสูญหาย)

ป่วยที่เมืองนอก..



เสียเงินเป็นแสนๆ ป้องกันอย่างไร? ทำประกันการเดินทาง เริ่มต้น **290** บาท

ระยะเวลาการเดินทาง	Oasis Visa	Oasis Visa Plus	Oasis Tripper	
	รายบุคคล	รายบุคคล	รายบุคคล	รายครอบครัว
1 - 4 วัน	290	295	300	600
5 - 7 วัน	355	410	370	740
8 - 10 วัน	420	505	430	860
11 - 14 วัน	655	695	695	1,390

ผลประโยชน์	Oasis Visa	Oasis Visa Plus	Oasis Tripper	
	รายบุคคล	รายบุคคล	รายบุคคล	รายครอบครัว
ความคุ้มครอง				
1. การสูญเสียชีวิต / อวัยวะจากอุบัติเหตุ - ผู้เอาประกันที่มีอายุตั้งแต่ 16 ปี จนถึง 75 ปี - ผู้เอาประกันที่มีอายุน้อยกว่า 16 ปี หรือมากกว่า 75 ปี	2,000,000 1,000,000	2,000,000 1,000,000	3,000,000 1,500,000	
2. ค่ารักษาพยาบาลในต่างประเทศ ค่ารักษาพยาบาลต่อเนื่องในประเทศไทย (ต่อเหตุการณ์สำหรับแผนรายปี)	1,500,000 150,000	2,000,000 200,000	2,000,000 200,000	



****ประกันการเดินทางต่างประเทศ คุ้มครองทั้ง สุขภาพ และ อุบัติเหตุ****



Line ID: @unithaiprotect



Tel: 093-596-5644

*****โปรดทำความเข้าใจก่อนเดินทาง*****

- * รายการท่องเที่ยวสามารถเปลี่ยนแปลงได้ตามความเหมาะสมโดยคำนึงถึงผลประโยชน์ของผู้เดินทางเป็นสำคัญ
- * หนังสือเดินทางต้องมีอายุเหลือใช้งานไม่น้อยกว่า 6 เดือน และบริษัทฯรับเฉพาะผู้มีจุดประสงค์เดินทางเพื่อท่องเที่ยวเท่านั้น **หากลูกค้าไม่สามารถเดินทางได้เนื่องจากเหลือพาสปอร์ตน้อยกว่า 6 เดือน ทางบริษัทจะไม่รับผิดชอบใดๆทั้งสิ้น**
- * ทางบริษัทฯจะไม่รับผิดชอบใดๆ ทั้งสิ้นหากเกิดกรณีความล่าช้าจากสายการบิน, การประท้วง, การนัดหยุดงาน, การก่อจลาจล หรือกรณีที่ท่านถูกปฏิเสธ การเข้าหรือออกเมืองจากเจ้าหน้าที่ตรวจคนเข้าเมือง หรือเจ้าหน้าที่กรมแรงงานทั้งจากไทย และต่างประเทศ ซึ่งอยู่นอกเหนือความรับผิดชอบของบริษัทฯ
- * ทางบริษัทฯจะไม่รับผิดชอบใดๆทั้งสิ้น หากท่านใช้บริการของทางบริษัทฯไม่ครบ อาทิ ไม่เที่ยวบางรายการ, ไม่ทานอาหารบางมื้อ เพราะค่าใช้จ่ายทุกอย่าง ทางบริษัทฯ ได้ชำระค่าใช้จ่ายให้กับต่างประเทศแบบเหมาขาดก่อนออกเดินทางแล้ว

*****ทัวร์เกาหลีทุกโปรแกรม ผู้เดินทางจะต้องอยู่กับกรุ๊ปเที่ยวตามโปรแกรมที่กำหนดเท่านั้น ไม่สามารถแยกตัวออกจากโปรแกรมเพื่อไปทำอย่างอื่นได้ หากมีการแยกตัวออกจากโปรแกรมไม่ว่าจะจากสาเหตุใดก็ตาม จะมีค่าใช้จ่ายในการแยกตัวออกจากทัวร์ตามที่แลนด์กำหนด และการชำระเงินเข้ามาถือว่าผู้ซื้อได้ศึกษาโปรแกรมและยอมรับเงื่อนไขการให้บริการเป็นที่เรียบร้อยแล้ว*****

ทัวร์นี้จัดให้เฉพาะลูกค้าที่ประสงค์จะไปท่องเที่ยวตามรายการของทัวร์ทุกวันเท่านั้น บริษัทฯขอสงวนสิทธิ์หากลูกค้าต้องการขอแยกออกจากกรุ๊ป หรือไม่เที่ยวตามรายการที่บริษัทฯกำหนด บริษัทฯขอปรับท่านละ 300 USD

* ทางบริษัทฯ จะไม่รับผิดชอบใดๆ ทั้งสิ้น หากเกิดสิ่งของสูญหายจากการโจรกรรม และ/หรือ เกิดอุบัติเหตุที่เกิดจากความประมาทของตัวนักท่องเที่ยวเอง

* ตัวเครื่องบินเป็นตั๋วราคาพิเศษ กรณีที่ท่านไม่เดินทางพร้อมคณะไม่สามารถนำมาเลื่อนวันหรือคืนเงินได้ หากท่านต้องซื้อบัตรโดยสารภายในประเทศเพื่อไปและกลับกรุงเทพฯ กรุณาเลือกซื้อบัตรโดยสารภายในประเทศประเภทที่สามารถเลื่อนวันและเวลาในการเดินทางได้ ทั้งนี้เพื่อป้องกันปัญหาเที่ยวบินล่าช้าหรือการเปลี่ยนแปลงเวลาของเที่ยวบินหรือการเปลี่ยนแปลงวันเดินทางกรณีเกิดความผิดพลาดจากบริการจากสายการบิน (ความล่าช้าของเที่ยวบิน การยกเลิกเที่ยวบิน มีการยุบเที่ยวบินรวมกัน ตารางการเดินทางมีการเปลี่ยนแปลง เนื่องจากสายการบินพิจารณาสถานการณ์แล้วว่าอยู่นอกเหนือความควบคุม หรือเหตุผลเชิงพาณิชย์ หรือเหตุผลทางด้านความปลอดภัย เป็นต้น) โปรดเข้าใจและรับทราบว่า ผู้จัดจะไม่รับผิดชอบและไม่สามารถคืนค่าใช้จ่ายต่างๆ ได้ในทุกกรณี กรู๊ปที่เดินทางต้องการันตีมัดจำกับสายการบิน หรือผ่านตัวแทนในประเทศ หรือต่างประเทศ รวมถึงเที่ยวบินพิเศษเช่น Charter Flight, Extra Flight จะไม่มีการคืนเงินมัดจำ หรือ ค่าทัวร์ทั้งหมด

****เมื่อออกตัวแล้ว หากท่านมีเหตุบางประการทำให้เดินทางไม่ได้ ไม่สามารถขอคืนค่าตัวได้ เนื่องจากเป็นนโยบายของสายการบิน****

****เมื่อท่านตกลงชำระเงินไม่ว่าทั้งหมดหรือบางส่วนกับทางบริษัทฯ ทางบริษัทฯจะถือว่าท่านได้ยอมรับในเงื่อนไขข้อตกลงต่างๆ ที่ได้ระบุไว้แล้วทั้งหมด****

ขอสงวนสิทธิ์สำหรับลูกค้าชาวไทยเท่านั้นที่เดินทางไปกลับพร้อมกรู๊ป

****ถ้าลูกค้าเป็นชาวต่างชาติชำระเพิ่มท่านละ 3,000 บาท****

หมายเหตุ ** บริษัทฯ ขอสงวนสิทธิ์ในการเปลี่ยนแปลงเที่ยวบิน ทั้งไปและกลับโดยมีต้องแจ้งให้ทราบล่วงหน้าทั้งนี้ขึ้นอยู่กับสายการบิน บริษัทฯขอสงวนสิทธิ์ในการเปลี่ยนแปลงรายการเพื่อความเหมาะสมไม่ว่าจะเกิดจากความขัดข้องของ ยานพาหนะหรือมีเหตุหนึ่งเหตุใดจนทำให้ไม่สามารถดำเนินการตามหมายกำหนดการได้ โปรแกรมการเดินทางเปลี่ยนแปลงตามความเหมาะสม หรือเปลี่ยนแปลงรายการท่องเที่ยวบางรายการหรือทดแทนรายการท่องเที่ยวบางรายการ อัตราค่าบริการนี้ เป็นการเดินทางตั้งแต่ 20 ท่าน

ที่ผู้เดินทางไม่ผ่านการตรวจพิจารณาจากด่านตรวจคนเข้าเมืองในการ เข้า-ออกทั้งประเทศไทยและประเทศเกาหลีใต้ หรือการถูกปฏิเสธในกรณีอื่นๆทุกกรณี ทางบริษัทขอสงวนสิทธิ์ไม่คืนค่าใช้จ่ายไม่ว่ากรณีใดๆทั้งสิ้น**



แบ่งเป็นฝ่ายๆ ดังนี้

การบริการทั้งหมดของเรา



Unithai-Care

- ร้องเรียนการให้บริการ
- บริการไม่สุภาพ (ติ-ชม)



Line ID : @unithaicare



02-234-5936 ต่อ 8

QR - ADD LINE



Unithai Big Group

- จัดกรุ๊ปเหมา , Private Group
- คูงาน , สัมมนา , VIP Group



Line ID : @unithaibiggroup



094-851-6663



098-246-3259

QR - ADD LINE



Unithaiplus+ Team

- รวมทัวร์..คัดคุณภาพ
- เน้นยุโรป ไม่เน้นโปรไฟไหม้



Line ID : @unithaiplusteam



089-450-4046



080-059-8890

QR - ADD LINE



Unithai เชียงใหม่

- รวมทัวร์..บินตรงจาก “เชียงใหม่”
- มีสาขาที่ “เชียงใหม่”



Line ID : @unithainorth



088-055-5582



088-055-5581

QR - ADD LINE



โคตรโปรตั๋ว Unithai

- ตั๋วเครื่องบิน ลด 20-60%
- ผ่อนได้ 3-10 เดือน



Line ID : @proticket



02-234-5936 ต่อ 3

QR - ADD LINE



Unithai Visa

- รับทำ Visa ทั่วโลก
- ไม่ซื้อทัวร์กับเรา ก็ทำได้



Line ID : @unithaivisa



02-234-5936 ต่อ 4

QR - ADD LINE

