



QR-ADD LINE



Call Center ให้บริการ 09:30 - 17:30 น.
02-234-5936, 02-632-6882

UNITHAITRIP CO.LTD
UNITHAI TRAVEL CO.LTD
33/47 Wall Street Tower 11th Floor, Surawongse Road,
Suriyawongse, Bangrak, Bangkok 10500
ใบอนุญาตเลขที่ 11/02206

LINE ID: @Unithaitrip (ตอบรับ 24 ชม.)
ออฟฟิศเปิด 7 วัน (จ.-อา.) 09:00-20:00 น.

รหัสโปรแกรม : 15328 (กรุณาแจ้งรหัสโปรแกรมทุกครั้งที่สอบถาม)

SKS07 COUNTDOWN NEW YEAR 2020 SKI RESORT

UNITHAI TRIP “ทัวร์ดี...มีนั้ชัวร์” รหัสทัวร์ **SKS07**

ออกเดินทาง
29 ธ.ค. 2019 - 02 ม.ค. 2020
30 ธ.ค. 2019 - 03 ม.ค. 2020

5 วัน 3 คืน

เกาหลี
Count Down 2020
“พิทสกีรีสอร์ท”
ราคาพิเศษ **25,990**

อินซอน - เกาะนาบี - สกีรีสอร์ท สนุกกับการเล่นสกี
ไร้สตอเบอร์รี่ - EVERLAND - พิพิธภัณฑ์สำหรับเด็ก+สวนซูดอินบกาเรียนรู้การทำคิมบับ
ตลาดฮองแด - 943 King's Cross Café - ศูนย์น้ำมินสมเข้มแดง - โซลทาวเวอร์ - ศูนย์สมุนไพรฮ็อกเกดนานู
พระราชวังชางด็อกกุง - ทิวคัฟรี่ - ซอปปิงเมียงดง - ศูนย์โสม - ฮุนโด พรีเมียม เอ้าท์เลท - ร้านละลายเงินดวง
พิเศษ! ร่วมกิจกรรม Count Down New Year 2020 ณ ลานสกีรีสอร์ท

19.30 น. **✈️** คณะพร้อมกัน ณ ท่าอากาศยานสุวรรณภูมิ ผู้โดยสารระหว่างประเทศชั้น 4 เคาน์เตอร์ D ประตูทางเข้าเบอร์ 2-3 **สายการบินจินแอร์ (LJ)** โดยมีเจ้าหน้าที่ของบริษัทฯ คอยให้การต้อนรับ และอำนวยความสะดวกด้านสัมภาระเช็คอิน

จองล่วงหน้ากับเราถูกกว่า!!

สนามบิน	ดอนเมือง	สุวรรณภูมิ
การจอง		
จองกับเรา	459	799
Walk in	600	1,200



บรรยากาศภายใน Miracle Lounge
คลิกชม <http://bit.ly/2NMk5YE>

22.25 น. **✈️** บินลัดฟ้าสู่ **กรุงโซล** โดยสายการบินจินแอร์ เที่ยวบินที่ **LJ004** (บริการชุดขนมปังและเครื่องดื่มบนเครื่อง)

<p>เครื่องลำใหญ่ 355 ที่นั่ง</p>	<p>บริการอาหารว่าง ทีวีจอใหญ่ - ขากลับ</p>	<p>ฟรี!! น้ำหนักกระเป๋าสูงสุด 15 KG. สัมภาระถือขึ้นเครื่องได้ถึง 12 KG</p>
---	---	---

วันที่ 2 **สนามบินอินซอน - เกาะนามิ – สกีรีสอร์ท สนุกกับการเล่นสกี** **(-/L/-)**
พิเศษ! ร่วมกิจกรรม Countdown New Year 2020 ณ ลานสกีรีสอร์ท

05.40 น. ถึง **ท่าอากาศยานนานาชาติอินซอน สาธารณรัฐเกาหลีใต้ (เวลาท้องถิ่นเร็วกว่าไทย 2 ชม. กรุณาปรับนาฬิกาของท่านเป็นเวลาท้องถิ่นเพื่อสะดวกในการนัดหมาย)** หลังจากผ่านพิธีการตรวจคนเข้าเมืองและศุลกากรแล้ว จากนั้นนำท่านเดินทางสู่ **ท่าเรือเฟอร์รี่ข้ามฟาก** เพื่อข้ามไปยัง **เกาะนามิ** สถานที่แสนโรแมนติกอีกแห่งหนึ่งสำหรับคู่รักคู่หนุ่มสาว ครอบครัวยุคหนึ่ง ในสถานที่ถ่ายทำละครเกาหลี **WINTER LOVE SONG** หรือเพลงรักในสายลมหนาว เกาะนามิมีรูปร่างเหมือนใบไม้ที่ลอยอยู่ทางตอนเหนือของแม่น้ำฮัน ณ ที่แห่งนี้ ท่านสามารถเช่าจักรยานหรือมอเตอร์ไบท์เที่ยวรอบเกาะ เดินเล่นชมสวนเกาหลี หรือคาราวะสุสานนายพลนามิ และสามารถเดินผ่านกลางแมกไม้แห่งสวนสนที่สูงเสียดฟ้าเพื่อสุขภาพ ผ่านดง ต้นสน ดอกสน ต้นเกาลัด เลือกนั่งที่ม้านั่งข้างชายฝั่ง เพื่อชมบรรยากาศโรแมนติกได้ง่าไม้



เที่ยง **บริการอาหารกลางวัน ณ ภัตตาคาร พลูโกกิ⁽¹⁾ อาหารยอดเยี่ยมอีกหนึ่งชนิดของครัวเกาหลีทำจากเนื้อหมูที่หมักจนได้ที่แล้วนำมาผัดกับผักต่างๆ และเส้นเส้นของเกาหลี พอให้มีน้ำขลุกขลิกเล็กน้อย ประจวบให้ออกรสหวานเล็กน้อย รับประทานคู่กับข้าวสวย และกิมจิชนิดต่างๆ**

บ่าย จากนั้นนำท่านเดินทางสู่ **สกีรีสอร์ทฟีนิกซ์พาร์ค (Ski Resort Phoenix Park)** ตั้งอยู่ที่เมืองพย็องชัง จังหวัดคังวอน เป็นสกีรีสอร์ทเกาหลีที่โด่งดังที่สุดในเอเชีย มีทัศนียภาพอันสวยงามจนทำให้ซีรีส์ชื่อดังอย่าง **Autume in My Heart** เลือกเป็นสถานที่ถ่ายทำจากหนึ่งในซีรีส์ด้วย โดดเด่นด้วยการออกแบบลานสกีในลักษณะเฉพาะให้มีความลาดเอียงที่เหมาะสมกับการเล่นสกีในระดับมาตรฐานสากล ตัวลานสกีกว้างถึง 500 เมตร เปิดให้เล่น 7 สโลป ซึ่งเพื่อนๆ สามารถเพลิดเพลินไปกับการเล่นสกีได้อย่างเต็มที่ และเล่นกันได้ตั้งแต่ผู้เล่นระดับเริ่มต้นไปจนถึงระดับมืออาชีพเลย นอกจากนี้ที่นี่ยังมีคอร์สสอนเล่น



สกีอีกด้วยนะ หรือหากใครไม่ชอบตากแดดที่นี่ก็เปิดให้เล่นสกีตอนกลางคืนด้วย สกีรีสอร์ทฟีนิกซ์พาร์กยังมีลานสำหรับให้เพื่อนๆ ได้สนุกกับการสไลด์หิมะเล่นอย่างสนุกสนานและปลอดภัย ที่สำคัญสกีรีสอร์ทฟีนิกซ์พาร์กนี้ยังเป็นสถานที่จัดการแข่งขันมหกรรมกีฬาฤดูหนาว

ที่ใหญ่สุดและเป็นเจ้าภาพกีฬาโอลิมปิกฤดูหนาวปี 2018 อีกด้วย

(ราคาทัวร์ไม่รวมค่าอุปกรณ์การเล่นสกี, ครูฝึกรวมทั้งสโนว์สเลดและกระเช้าลิฟท์ ค่าเช่าอุปกรณ์สกี 50,000 วอน สโนบอร์ด ประมาณ 30,000 – 40,000 วอนต่อเช็ด สโนสเลดประมาณ 12,000 วอนต่อเช็ด กระเช้าลิฟท์สำหรับท่านที่เล่นสกี ครึ่งวัน ประมาณ 40,000 วอนต่อท่าน ท่านสามารถฝากโค้ดท่องเที่ยวอื่นซื้อบัตร ไม่รวมในราคาทัวร์ ราคาอาจจะมีการเปลี่ยนแปลง โปรดสอบถามที่ไกด์นำเที่ยวอีกครั้ง)

(หากพีนิคซ์ พาร์ค สกีรีสอร์ทเต็ม ทางบริษัทจะจัดให้พักที่สกีรีสอร์ทใกล้เคียง)

พิเศษ! รวมกิจกรรม Countdown New Year 2020 ณ ลานสกี รีสอร์ท



คำ เพื่อไม่เป็นการรบกวนให้ท่านอิสระรับประทานอาหารตามอัธยาศัย @ RESORT

📍 พักที่ นำท่านเข้าสู่ที่พัก PHOENIX PARK SKI RESORT หรือ เทียบเท่า

วันที่ 3 ไร้สตอเบอร์รี่ – EVERLAND – พิพิธภัณฑสถานหอย+สวนซูดอันบก+เรียนรู้การทำคิมบับ – ตลาดสด - 943 King's Cross Café

เข้า ๑๐) บริการอาหารเช้า⁽²⁾ ณ ห้องอาหารของโรงแรม

จากนั้นนำทุกท่านเดินทางสู่ ไร้สตอเบอร์รี่ เชิญลิ้มรสสตอเบอร์รี่ของเกาหลีสดๆ ในบรรยากาศภายในไร้สตอเบอร์รี่อย่างแท้จริง พบกับวิถีชีวิตชาวไร้สตอเบอร์รี่ของเกาหลีว่ามีวิธีการปลูกอย่างไร ให้ได้ผลสตอเบอร์รี่ที่ขนาดใหญ่เป็นพิเศษ หวานหอม และชวนนำรับประทาน เป็นที่ชื่นชอบของชาวเกาหลีและชาวต่างชาติ และยังเป็ผลไม้ออกของประเทศไทยด้วย ชมวิธีการปลูกการดูแลรักษา สามารถเลือกชิมสตอเบอร์รี่ได้จากภายในไร่ได้ จากนั้นเดินทางสู่ สวนสนุกเอเวอร์แลนด์ ซึ่งถูกขนานนามว่า ดิสนีย์แลนด์เกาหลี เป็นสวนสนุกกลางแจ้งที่ใหญ่ที่สุดของประเทศไทย โดยมีบริษัทซัมซุงเป็นเจ้าของ ตั้งอยู่ท่ามกลางหุบเขา ท่านจะได้นั่งกระเช้าลิฟท์ และท่องไปกับโลกของสัตว์ป่าซาฟารี ชมโลกเกอร์แผลดคู่แรกของโลก ที่นี่ท่านจะพบว่าเจ้าป่าสิงโต และเสือดินแดนแห่งเทพนิยาย และสนุกกับเครื่องเล่นนานาชนิด อาทิเช่น สเปนสวรรค์ รถไฟเหาะ หนอนสะบัด ชมสวนดอกไม้ซึ่งกำลังบานสะพรั่งอวดสีส้มเต็มสวน

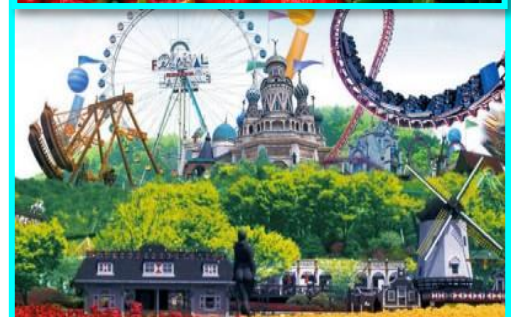

(ทั้งนี้ขึ้นอยู่กับสภาพอากาศ)

เดือนมีนาคม - เมษายน เป็นสวนดอกทิวลิป,

เดือนพฤษภาคม - เดือนมิถุนายน เป็นดอกกุหลาบ

เดือนสิงหาคม - เดือนกันยายน เป็นสวนดอกลิลลี่

เดือนตุลาคม - เดือนพฤศจิกายน เป็นสวนดอกเบญจมาศ

ชมกิจกรรมและการแสดงต่างๆ ด้วยบัตรเข้าชมแบบ ไม่จำกัดจำนวนรอบ

เที่ยง

๑๐) บริการอาหารกลางวัน ณ ภัตตาคาร เมนูหมูย่างเกาหลี⁽³⁾ ดันตำรับอาหารเลี้ยงชีพของ ประเทศเกาหลีใต้ เป็นหมูย่างที่ผ่านการหมักจนได้ที่ นำมาอย่างบนเตาถ่านร้อนๆ สุกกำลังดี แล้ว ตัดชิ้นพอคำ รับประทานกับซอส, กระเทียม, กิมจิ และใช้ใบผักกาดหอมสดห่อเป็นคำๆ คล้าย เมี่ยงคำ แกล้มด้วยพริกเกาหลีเม็ดโตสีเขียวสด พร้อมข้าวสวยร้อนๆ



บ่าย

จากนั้นนำท่าน ช้อปปิ้งร้านเครื่องสำอางยอดนิยม **COSMETIC OUTLET** ของนักช้อปชาวไทยให้ท่าน ได้เลือกช้อกลับไปฝากเป็นของขวัญที่ระลึก อาทิเช่น ROJUKISS, ครีมน้ำแตก ซึ่งราคาถูกกว่าที่เมืองไทย เกือบเท่าตัว และบางผลิตภัณฑ์ยังไม่มีขายในไทย นำท่านสู่ **พิพิธภัณฑ์สहरาย** เพื่อที่จะได้เห็น



กระบวนการและวิธีการทำสहरายและนำท่านเดินทางต่อไป ยัง **โรงเรียนสอนทำคิมบับ** เพื่อให้ท่านเรียนรู้วัฒนธรรมการทำคิมบับให้ท่านได้สนุกสนานเพลิดเพลินกับการทำคิมบับ พร้อมทั้ง **สวมชุดฮันบก** เป็นชุดประจำชาติของเกาหลีพร้อม ถ่ายภาพเป็นที่ ระลึกและท่านยังสามารถนำคิมจิ ผี มี อ ของ ท่าน กลับไปเป็นของ



ฝากได้อีก

จากนั้นอิสระให้ท่านเดินช้อปปิ้งกันที่ **ตลาดสงแด** ซึ่งเป็น ย่านช้อปปิ้งชื่อดังของเหล่าวัยรุ่นเกาหลี ซึ่งฝั่งตรงข้ามของย่าน นี้เป็นมหาวิทยาลัยสงอิก จากนั้นนำท่านเดินทางต่อไปยัง **คาเฟ่'943 King's Cross ขานชลา 9 เศษสามส่วนสี่** คาเฟ่

สไตล์แฮร์รี่ พอตเตอร์ที่ยกมาเอาใจแฟนคลับ แฮร์รี่พอตเตอร์ถึงย่านสงแดเลยค่าเฟ่ใหม่กลางใจกรุงโซลแห่งนี้ เพิ่ง เปิดใหม่แบบสด ๆ ร้อน ๆ เลยค่า ตัวร้านจะมีทั้งหมด 4 ชั้นเลย แลยังมีมุมถ่ายรูปเก๋ ๆ และพรีอวดต่าง ๆ มากมาย ไม่ว่าจะเป็นชุดคลุม หรือผ้าพันคอของทั้ง 4 บ้านพร้อมไม้กายสิทธิ์ ใครเคยวาดฝันไว้ว่าอยากอยู่ บ้านไหน ก็เลือกใส่ได้ตามใจชอบเลยใครเป็นแฟนคลับแฮร์รี่ พอตเตอร์ ห้ามพลาดเด็ดขาด



คำ เพื่อไม่เป็นการรบกวนให้ท่านอิสระรับประทานอาหารตามอัธยาศัย

พักที่ Seoul : GALAXY HOTEL หรือเทียบเท่า ระดับ 3 ดาว

วันที่ 4 ศูนย์สมุนไพรมันสนเข็มแดง - โซลทาวเวอร์ - ศูนย์สมุนไพรร็อกเก นามู - พระราชวังถ็อกซุกุง- ดิวตี้ฟรี - ช้อปปิ้งเมียงดง (B/L/-)

เช้า ๑๐) บริการอาหารเช้า ณ ห้องอาหารของโรงแรม (4)

หลังจากนั้น นำท่านเดินทางสู่ **RED PINE เป็นผลิตภัณฑ์ที่สกัดจากน้ำมันสน** ที่มีสรรพคุณช่วยบำรุงร่างกาย ลดไขมัน ช่วยควบคุมอาหารและรักษาสมดุลในร่างกาย จากนั้นนำท่านย้อนรอยละครดัง ชมวิวกรุงโซล ณ **โซลทาวเวอร์** "Witch You Hee" "Kim Sang Soon" "Boys Over Flowers หรือ F4 เกาหลี" ณ เขานัมซาน-ภูเขาเพียงลูกเดียวใจกลางเมืองหลวงกรุงโซล 1 ใน 17 หอคอยเมืองที่สูงที่สุดในโลก สูงถึง 480 เมตร เหนือระดับน้ำทะเล ณ เขานัมซานใจกลางเมืองหลวง



ชมทัศนียภาพกรุงโซลและชานเมืองแบบรอบทิศ 360 องศาและท่านสามารถคล้องกุญแจคู่รัก ตามความเชื่อที่ว่าถ้าคู่รักได้คล้องกุญแจร่วมกันจะรักกันตลอดไป **(ไม่รวมค่าขึ้นลิฟท์ชมวิว)** หลังจากนั้นนำท่านเดินทางสู่ **ศูนย์สมุนไพรร็อกเก นามู** ต้นไม้ชนิดนี้เจริญเติบโตในป่าลึกบนภูเขาที่ปราศจากมลภาวะและระดับสูงเหนือน้ำทะเล 50-800 เมตร เมล็ดของพันธุ์ฮ็อตเกดนี้ ชาวเกาหลีรุ่นใหม่นิยมนำมารับประทาน

เพื่อช่วยดูแลตับให้สะอาดแข็งแรง ป้องกันโรคตับแข็ง ไม่ถูกทำลายจากการดื่มแอลกอฮอล์ กาแฟ บุหรี่ สารตกค้างจากอาหารและยานำท่านเดินทางต่อไปยัง **พระราชวังถ็อกซุกุง Deoksugung Palace** ตั้งอยู่ที่หัวมุมสี่แยกใจกลางเมืองที่คึกคักที่สุดของกรุงโซล ซึ่งเป็นเพียงพระราชวังแห่งเดียวที่ล้อมรอบด้วยอาคารสไตล์ตะวันตกที่



เพิ่มความเป็นเอกลักษณ์ของทิวทัศน์ได้ เป็นพระราชวังที่เล็กที่สุดในบรรดา 5 พระราชวังของเกาหลี มีจุดเด่นคืออาคารภายในพระราชวังนั้นเป็นการผสมผสานระหว่างวัฒนธรรมเกาหลีและวัฒนธรรมตะวันตกไม่เพียงแต่อาคารรูปแบบเกาหลีเท่านั้น ภายในพระราชวังยังมีอาคารทรงยุโรปตะวันตกอีกด้วย เป็นอาคารแบบโรมันและด้านหน้าเป็นส่วนสวยแบบสมมาตร ซึ่งเป็นสวนแบบตะวันตกแห่งแรกในเกาหลี ด้านในดีกมีการจัดแสดงห้องต่างๆ ซึ่งไม่สามารถเดินชมด้วยตัวเองได้

เที่ยง บริการอาหารกลางวัน ณ ภัตตาคาร เมนูซาบู⁽⁵⁾ ซาบูสุกีหม้อไฟสไตล์เกาหลี อาหารพื้นเมืองของคาบสมุทรเกาหลีตั้งแต่สมัยมองโกลเลียบุกคาบสมุทรเกาหลี ลักษณะคล้ายสุกี้หม้อไฟ

บ่าย จากนั้นแวะ **ดีดีพีรี** ช้อปปีงแหล่งปลอดภาษี สินค้าแบรนด์เนม อาทิ นาฬิกา, แวนดา, เครื่องสำอางค์ กระเป๋า, กล้องถ่ายรูปหรือจะเป็นน้ำหอม เครื่องสำอางค์แบรนด์ชั้นนำ ต่างๆ อาทิ Sulwhasoo , DKNY ,

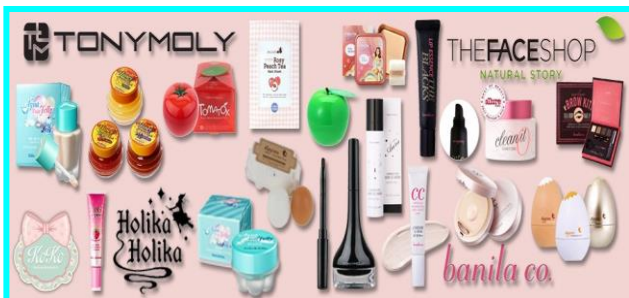

Shiseido , Dior หลังจากนั้นนำท่านช้อปปิ้งตลาดดังที่สุดของเกาหลี **ตลาดเมียงดง** หรือสยามสแควร์เกาหลี หากท่านต้องการทราบว่ามีแฟชั่นของเกาหลีเป็นอย่างไร ก้าวล้ำทันสมัยเพียงใดท่านจะต้องมาที่เมียงดงแห่งนี้พบกับสินค้าวัยรุ่น อาทิ เสื้อผ้าบุรุษ-สตรี เครื่องสำอางค์ต่างๆ อาทิ ETUDE HOUSE, SKIN FOOD, THE FACE SHOP, MISSHA, ROJUKISS, LANEIGE หรืออีกมายให้ท่านได้เลือกซื้อซึ่งราคาถูกกว่าที่เมืองไทย 2-3 เท่า

ค่ำ เพื่อไม่เป็นการรบกวนให้ท่านอิสระรับประทานอาหารตามอัธยาศัย

พักที่ Seoul : GALAXY HOTEL หรือเทียบเท่า ระดับ 3 ดาว

วันที่ 5 ศูนย์โสม – ศูนย์ไค พรีเมียม เอ๊าท์เลท -ร้านละลายเงินวอน – สนามบินอินชอน – กรุงเทพฯ (B/L/-)

เช้า ๑๐) บริการอาหารเช้า⁽⁶⁾ ณ ห้องอาหารของโรงแรม

หลังจากนั้นนำท่านรู้จักและเข้าใจ **สมุนไพโรสมเกาหลี** หรือราชาแห่งมวลสมุนไพโรสมถูก นำมาใช้เพื่อสุขภาพเป็นเวลานานกว่า 2,000 ปี ในตำรายาแผนโบราณจีนระบุว่าโสมเป็นสมุนไพรมะเขือเทศที่ช่วยเสริมความแข็งแรงให้แก่ระบบย่อยอาหารและปอด ช่วยทำให้จิตใจสงบและเพิ่มพลังกำลังโดยส่วนรวมสรรพคุณทางการแพทย์ ช่วยบำรุงหัวใจ ป้องกันโรคหัวใจขาดเลือด เสริม ประสิทธิภาพทางเพศ ลดและป้องกันมะเร็ง และอื่นๆ นี้ โสมเกาหลีอาจจะได้จดทะเบียนมรดกโลก โดยองค์การยูเนสโก ทุกวันนี้ผลิตภัณฑ์โสมเป็นสิ่งที่ขาดไม่ได้สำหรับผู้ที่คำนึงถึงสุขภาพในปัจจุบัน



เที่ยง ๑๐) บริการอาหารกลางวัน ณ ภัตตาคาร เมนู จิมดัก⁽⁷⁾ ไก่อบซีอิ๊ววันเส้น เป็นเมนูอาหารเกาหลีพื้นเมืองดั้งเดิม เป็นไก่ผัดรวมกับวันเส้น มันฝรั่ง แครอท พริก และขอสดำ เนื้อไก่ที่นุ่มรสชาติคล้ายกับไก่พะโล้สูตรเกาหลี ทานกับข้าว หอมอร่อย รสเผ็ดถึงเครื่อง

บาย จากนั้นนำท่านเดินทางสู่ **ฮุนได พรีเมียม เอ๊าท์เลท** ช้อปปิ้งเอ๊าท์เลทขนาดใหญ่ของฮุนได ร้านสินค้าแบรนด์เนมระดับโลกมากมายหลายพันร้านค้า เพื่อไม่เป็นการรบกวนให้ทุกท่านช้อปปิ้งตามอัธยาศัย และนำท่านแวะ **ชุปเปอร์มาร์เก็ต** ชื่อของ (ละลายเงินวอน 5 แกรม 1) สำหรับ ชนมต่างๆ ช็อกโกแลตหิน ซีเรียลช็อกโก ผลิตภัณฑ์ของใบและรากฝอยของโสม ในรูป ชนมโสม ชาโสม โคลนพอกหน้าโสม ครีมล้างหน้าโสม เครื่องสำอางโสม หมอนสุขภาพ กิมจิ เป็ปโปโร (ป๊อปปี้เกาหลี่) ชินรามง (มามาเกาหลี่) เป็นต้น



17.10 น. ✈️ เหนือฟ้าสู่ **กรุงเทพฯ โดย สายการบินจินแอร์ เที่ยวบินที่ LJ003**

(บริการอาหารพร้อมเครื่องดื่มบนเครื่อง)

21.10 น. เดินทางถึง สนามบินสุวรรณภูมิ โดยสวัสดิภาพ พร้อมความประทับใจ

****โปรแกรมอาจจะมีการปรับเปลี่ยนตามความเหมาะสมของสภาพอากาศและฤดูกาล****



อัตราค่าบริการ

กำหนดการเดินทาง	ผู้ใหญ่ห้องละ 2-3 ท่าน	พักเดี่ยวเพิ่ม	โปรแกรม
29-02 มกราคม 2563	25,990.-	5,000.-	SEOUL SKI SEOUL
30-03 มกราคม 2563	25,990.-	5,000.-	SKI SEOUL SEOUL

**** ไม่มีราคาตัวเด็ก ****

หากจำนวนผู้เดินทางไม่ครบ 25 ท่าน ทางบริษัทขอเลื่อนการเดินทางหรือเปลี่ยนแปลงราคา

**** เด็ก คือ อายุต่ำกว่า 12 ปีบริบูรณ์ ให้ยึดตามเดือนเกิดเป็นหลัก ****

****โปรแกรมอาจจะมีการปรับเปลี่ยนตามความเหมาะสมของสภาพอากาศและฤดูกาล****

หมายเหตุ

1. ท่านถูกเจ้าหน้าที่ตรวจคนเข้าเมืองทั้งของทางประเทศไทยและเกาหลี ปฏิเสธการเข้า-ออกเมืองของท่าน ถือเป็นเหตุผลที่อยู่นอกเหนือความรับผิดชอบของทางบริษัท ทางบริษัท ขอสงวนสิทธิ์ในการที่จะคืนค่าใช้จ่าย ใดๆ ทั้งสิ้นแก่ท่าน
2. โปรแกรมทัวร์เกาหลี จะเป็นโปรแกรมที่จะต้องลงร้านช้อปปิ้ง หากท่านไม่ประสงค์ที่จะเข้า ท่านจะต้องจ่ายเงินค่าไม่เข้าร้าน ให้กับทางร้านค้า ร้านละ 100 USD/ท่าน
3. กรณีกรุปที่เดินทาง เป็นกรุปดูงาน หรือ กรุปนักศึกษา ซึ่งไม่ได้มีการแจ้งมา กับทางบริษัทฯ ไว้ก่อนทำการจองทัวร์ ทางบริษัทฯ ขอสงวนสิทธิ์ดำเนินการเก็บเงินเพิ่มกับทางลูกค้าโดยตรงที่เกาหลีทันที
4. เมนูอาหารทุกมื้อ ตามที่ระบุไว้ในรายการ ทางบริษัทจะจัดเป็นเมนูตามปกติ หากท่านไม่สามารถทานได้ เช่น ทานเจ, มังสวิรัต, อาหารอิสลาม หรือแพ้อาหารชนิดอื่นๆ กรุณาแจ้งให้เจ้าหน้าที่ทราบทันทีตั้งแต่จองทัวร์



Pocket WiFi & Travel Sim

จองล่วงหน้า ลด 40-60%

	ประเทศ	ราคา / วัน
*ขายดี	ญี่ปุ่น (4,S,W)	145
*ขายดี	เกาหลี (4,W)	145
*ขายดี	ไต้หวัน (4,S)	145
*ขายดี	สิงคโปร์ (4,S)	145
	ฮ่องกง (S,4)	160
	เวียดนาม (S,4)	160
	มาเลเซีย (S)	160
	จีน (S)	160
	ฟิลิปปินส์ (S)	160
	พม่า (S)	160
	มาเก๊า (S)	160
	ลาว (S)	160
	กัมพูชา (S)	160
	อินโดนีเซีย (W)	250

ประเทศ	ราคา / วัน
อเมริกา (4,W)	340
แคนาดา (W)	340
ออสเตรเลีย (W)	280
รัสเซีย (W)	280
นิวซีแลนด์ (W)	350
อังกฤษ (4)	350
แพ็คเกจ	
ยุโรป (Multiple Counties) (W)	330
เอเชีย 1 (ฮ่องกง มาเก๊า) (W)	250
เอเชีย 2 (ฮ่องกง จีน) (W)	250
เอเชีย 3 (ฮ่องกง มาเก๊า จีน) (W)	250
เอเชีย 4 (ญี่ปุ่น ไต้หวัน เกาหลี) (W)	170
ตะวันออกกลาง (W)	420
Worldwide (W)	450

dtac DTAC Sim (6 GB)	ราคา
เอเชีย ออสเตรเลีย อเมริกา (10 วัน)	359 399
Worldwide (15 วัน)	859 899



**หมายเหตุ ราคาอาจมีการเปลี่ยนแปลง กรุณาตรวจสอบราคาอีกครั้งในวันทำการจอง

ท่านสามารถซื้อประกัน Pocket WiFi ได้ (ป้องกันกรณีชำรุดหรือสูญหาย)

ป่วยที่เมืองนอก..



เสียเงินเป็นแสนๆ ป้องกันอย่างไร? ทำประกันการเดินทาง เริ่มต้น **290** บาท

ระยะเวลาการเดินทาง	Oasis Visa	Oasis Visa Plus	Oasis Tripper	
	รายบุคคล	รายบุคคล	รายบุคคล	รายครอบครัว
1 - 4 วัน	290	295	300	600
5 - 7 วัน	355	410	370	740
8 - 10 วัน	420	505	430	860
11 - 14 วัน	655	695	695	1,390

ผลประโยชน์	Oasis Visa	Oasis Visa Plus	Oasis Tripper	
	รายบุคคล	รายบุคคล	รายบุคคล	รายครอบครัว
ความคุ้มครอง				
1. การสูญเสียชีวิต / อวัยวะจากอุบัติเหตุ				
- ผู้เอาประกันที่มีอายุตั้งแต่ 16 ปี จนถึง 75 ปี	2,000,000	2,000,000	3,000,000	
- ผู้เอาประกันที่มีอายุน้อยกว่า 16 ปี หรือมากกว่า 75 ปี	1,000,000	1,000,000	1,500,000	
2. ค่ารักษาพยาบาลในต่างประเทศ	1,500,000	2,000,000	2,000,000	
ค่ารักษาพยาบาลต่อเนื่องในประเทศไทย (ต่อเหตุการณ์สำหรับแผนรายปี)	150,000	200,000	200,000	



ประกันการเดินทางต่างประเทศ คุ้มครองทั้ง สุขภาพ และ อุบัติเหตุ



Line ID: @unithaiprotect



Tel: 093-596-5644

อัตรานี้รวม

- ✳ ค่าตัวเครื่องบินไป – กลับ ชั้นประหยัด เส้นทางตามที่ระบุไว้ในโปรแกรม (ตัวกรุป)
- ✳ ค่านำหนัก กระเป๋าสัมภาระเดินทาง ตามที่สายการบินกำหนดแต่ละเส้นทาง (**ไม่เกิน 15 กิโลกรัมเท่านั้น**) **โหลดใต้เครื่องบิน ถึงขั้นเครื่องได้ 12 กิโลกรัม และส่วนเกินคิดกิโลกรัมละ 550 บาท**
- ✳ ค่าธรรมเนียม น้ำมันเชื้อเพลิงของสายการบินและภาษีสนามบินทุกแห่ง ✳ ค่ามัดคฤเทศก์ของบริษัทจากกรุงเทพฯ
- ✳ ค่าโรงแรมที่พัก ตามที่ระบุในรายการ (พัก 2-3 ท่าน/ห้อง) ✳ ค่าเข้าชมสถานที่ต่างๆ ตามที่ระบุในรายการ
- ✳ ค่าพาหนะเดินทางระหว่างนำเที่ยว ตามที่ระบุในรายการ ✳ ค่าอาหารและเครื่องดื่ม ตามที่ระบุในรายการ
- ✳ ค่าประกันอุบัติเหตุในการเดินทางวงเงิน 1,000,000 บาท ค่ารักษาพยาบาล 500,000 บาท (หมายเหตุ: ค่าประกันอุบัติเหตุสำหรับเด็กที่มีอายุน้อยกว่า 2 ปี และ ผู้ใหญ่อายุมากกว่า 70 ปี ทางบริษัทประกันฯ จะชดใช้ค่าสินไหมทดแทนเพียงครึ่งหนึ่งของสัญญาฯ)

อัตรานี้ไม่รวม

- ✳ ค่าใช้จ่ายส่วนตัว นอกเหนือจากรายการทัวร์ระบุไว้ เช่น ค่าอาหาร-เครื่องดื่ม, ค่าช้อปปิ้ง, ค่าโทรศัพท์, ค่ามินิบาร์และทีวีช่องพิเศษ ฯลฯ
- ✳ ค่าทิปบริการ สำหรับพนักงานบริการ เช่น ค่าทิปคนขับรถ ค่าทิปไกด์ท้องถิ่น ค่าทิปพนักงานเสิร์ฟ พนักงานยกกระเป๋า
- ✳ ค่าธรรมเนียม น้ำมันเชื้อเพลิงและภาษีสนามบินที่ทางสายการบินอาจเรียกเก็บเพิ่มตามภาวะอัตราแลกเปลี่ยน
- ✳ ค่าภาษีต่างๆ หัก ณ ที่จ่าย 3% และภาษีมูลค่าเพิ่ม 7% (กรณีที่ลูกค้าต้องการใบกำกับภาษี)
- ✳ ค่าปรับ สำหรับกระเป๋าสัมภาระเดินทางที่เกินกว่าที่สายการบินกำหนด
- ✳ ประกันภัยอุบัติเหตุการเดินทาง (ต้องซื้อเพิ่ม)

ราคาทัวร์นี้ไม่รวมทิป พนักงานขับรถ, โกดท้องถิ่น และหัวหน้าทัวร์จากเมืองไทย ค่าทิป จำนวน 40,000 วอน * กรุณายื่นค่าทิปให้กับหัวหน้าทัวร์ที่สนามบิน (วันแรก)

วิธีการชำระเงิน กรุณาชำระค่ามัดจำ ท่านละ 5,000 บาท (ช่วงเทศกาล 10,000 บาท)

- ✳️ แฟกซ์หรืออีเมล หนังสือนั่งเครื่องบิน (Passport) ของผู้เดินทาง (**หนังสือเดินทางมีอายุการใช้งาน 6 เดือนขึ้นไป**)
- ✳️ ค่าทัวร์ส่วนที่เหลือ บริษัทฯขอเก็บค่าทัวร์ทั้งหมด ก่อนการเดินทางอย่างน้อย 30 วันทำการ มิฉะนั้นทางบริษัทฯ ขอสงวนสิทธิ์ในการคืนเงินค่ามัดจำทั้งหมด

การยกเลิกและการเปลี่ยนแปลง

- ✳️ กรุ๊ปที่เดินทางช่วงวันหยุด ฤดูท่องเที่ยว เทศกาลสำคัญ จะไม่มีการคืนเงินมัดจำ หรือค่าทัวร์ทั้งหมด หากไม่ได้ปฏิบัติตามเงื่อนไขต่างๆ ที่ได้ระบุไว้
- ✳️ ช่วงเทศกาลหรือวันหยุดต่อเนื่อง ต้องแจ้งยกเลิกก่อนเดินทางอย่างน้อย 45 วัน ทำการหรือก่อนหน้านั้น
- ✳️ การยกเลิกจะ ต้องแจ้งทางบริษัทฯ ก่อนเดินทางอย่างน้อย 30 วัน ทำการหรือก่อนหน้านั้นคืนค่าทัวร์ทั้งหมด
- ✳️ ยกเลิกการ เดินทางภายใน 30 วัน คิดค่าใช้จ่าย 50 เปอร์เซ็นต์ของราคาทัวร์ในทุกกรณี
- ✳️ ยกเลิกการ เดินทางภายใน 15 วัน ขอสงวนสิทธิ์ในการคืนเงินค่าทัวร์ทั้งหมดในทุกกรณี
- ✳️ ยกเว้นกรุ๊ปที่เดินทางช่วงวันหยุดหรือเทศกาลที่ต้องการันตีมัดจำกับสายการบินหรือกรุ๊ปที่มีการกัณฑ์มัดจำที่ปักโดยตรงหรือโดยการผ่านตัวแทนในประเทศหรือต่างประเทศ และไม่อาจขอคืนเงินได้ รวมถึงเที่ยวบินพิเศษ เช่น EXTRA FLIGHT และ CHARTER FLIGHT จะไม่มีการคืนเงินมัดจำหรือค่าทัวร์ทั้งหมดเนื่องจากค่าตัวเป็นการเหมาจ่ายในเที่ยวบินนั้น

เงื่อนไขอื่นๆ

- รายการทัวร์สามารถปรับเปลี่ยนการเดินทางได้ ตามความเหมาะสม โดยไม่ต้องแจ้งให้ทราบล่วงหน้า แต่ทางบริษัทฯจะยังคงรักษาผลประโยชน์ของลูกค้าเป็นสิ่งสำคัญ
- บริษัทฯรับเฉพาะผู้มีวัตถุประสงค์เดินทางเพื่อท่องเที่ยวเท่านั้น หากท่านถูกเจ้าหน้าที่ตรวจคนเข้าเมืองของประเทศนั้นๆปฏิเสธการเข้า-ออกเมือง ด้วยเหตุผลใดๆ ก็ตามถือเป็นเหตุผลซึ่งอยู่นอกเหนืออำนาจและความรับผิดชอบของบริษัทฯ ทางบริษัทฯ ขอสงวนสิทธิ์ที่จะไม่คืนเงินบางส่วนหรือทั้งหมดหากท่านถูกปฏิเสธการเข้า-ออกเมือง ไม่ว่าจะประเทศใดจนทำให้ท่านไม่สามารถเดินทางต่อไปได้ คณะทัวร์ท่านอื่นๆ รวมถึงไกด์จะไม่สามารถรอท่าน ณ สนามบินได้ จำเป็นต้องออกเดินทางตามโปรแกรมที่วางไว้ แต่ทางตัวแทนบริษัทฯจะทำหน้าที่ประสานงานและเจ้าหน้าที่ที่จะทำการติดต่อและช่วยเหลือท่านเป็นระยะๆ
- บริษัทฯ ขอสงวนสิทธิ์ที่จะไม่รับผิดชอบต่อค่าใช้จ่ายใดๆทั้งสิ้น ในกรณีที่เกิดเหตุสุดวิสัยต่างๆ เช่น การยกเลิกหรือการล่าช้าของสายการบิน, อุบัติเหตุ, ภัยธรรมชาติ, การนัดหยุดงาน, การจลาจลติดขัด หรือสิ่งของสูญหายตามสถานที่ต่างๆ ที่เกิดขึ้นเหนืออำนาจการควบคุมของบริษัทฯ และเจ้าหน้าที่อื่นๆ ที่จะส่งผลทำให้เสียเวลาในการท่องเที่ยวตามรายการทัวร์ ผู้เดินทางไม่สามารถเรียกร้องค่าเสียหาย ไม่ว่าจะในกรณีใดๆทั้งสิ้น ทั้งค่าเสียเวลา ค่าเสียโอกาส ค่าเสียความรู้สึก และค่าใช้จ่ายที่บริษัทฯจ่ายไปแล้ว เป็นต้น
- กรณียกเลิกหรือเปลี่ยนแปลงการเดินทาง ทางบริษัทฯ ขอสงวนสิทธิ์ในการคืนเงินทั้งหมดหรือบางส่วนให้กับท่าน เมื่อท่านตกลงชำระเงินไม่ว่าทั้งหมดหรือบางส่วนกับทางบริษัทฯ ทางบริษัทฯถือว่าท่านได้ยอมรับในเงื่อนไขข้อตกลงต่างๆ ที่ได้ระบุไว้ทั้งหมดแล้ว
- เมื่อท่านออกเดินทางไปกับคณะแล้ว ท่านงดการใช้บริการรายการใดรายการหนึ่ง หรือไม่เดินทางพร้อมคณะถือว่าท่านสละสิทธิ์ไม่อาจเรียกร้องค่าบริการ และเงินมัดจำคืน ไม่ว่าจะกรณีใดๆ ทั้งสิ้น
- ถ้ากรุ๊ปที่ท่านจองทัวร์ไว้ ไม่สามารถออกเดินทาง จากกรณีจำนวนผู้เดินทางไม่ครบจำนวนตามที่กำหนดไว้ หรือสายการบินแจ้งยกเลิกบิน ทางบริษัทฯจะคืนเงินค่าทัวร์ให้ท่าน แต่ทางบริษัทฯจะขอหักเงินค่าใช้จ่ายที่เกิดขึ้นจริง เช่น ค่าธรรมเนียมในการยื่นขอวีซ่าของประเทศที่ท่านจะเดินทาง (ถ้าโปรแกรมที่ท่านเดินทางจะต้องยื่นขอวีซ่า)
- อัตราค่าบริการคิดคำนวณจากอัตราแลกเปลี่ยน และราคาตัวเครื่องบินในปัจจุบัน บริษัทฯ ขอสงวนสิทธิ์ในการปรับเปลี่ยนค่าบริการในกรณีที่มีการขึ้นราคาตัว เครื่องบิน ภาษีเดินทาง ค่าประกันภัย ค่าธรรมเนียมน้ำมัน หรือมีการประกาศลดค่าเงินบาท หรืออัตราแลกเปลี่ยนได้ปรับขึ้นในช่วงใกล้วันที่คณะจะเดินทาง
- เนื่องจากตัวเครื่องบินชนิดนี้เป็นตัวราคาพิเศษ (ตัวกรุ๊ป) ต้องเดินทางตามวันที่ที่ระบุไว้บนหน้าตั๋วเท่านั้น จึงไม่สามารถยกเลิกหรือเปลี่ยนแปลงใดๆ ทั้งสิ้น และถ้าทางบริษัทฯได้ดำเนินการออกตัวเครื่องบินไปแล้วนั้น ไม่สามารถยกเลิกหรือเปลี่ยนแปลงรายชื่อผู้เดินทางได้ (ยกเว้นบางสายการบิน ที่สามารถเปลี่ยนแปลงรายชื่อผู้เดินทางได้ เมื่อท่านต้องการเปลี่ยนแปลงรายชื่อผู้เดินทางหลังจากออกตัวเครื่องบินไปแล้ว จะต้องเสียค่าใช้จ่ายในการดำเนินการ ทั้งนี้จะขึ้นอยู่กับสายการบินเท่านั้น)
- บริษัทฯทำหน้าที่เป็นตัวแทนในการเรียกร้องค่าชดเชยจากสายการบิน, โรงแรมหรือบริษัทขนส่งเมื่อเกิดการสูญหายของสัมภาระระหว่างการเดินทาง แต่จะไม่รับผิดชอบต่อค่าเสียหายดังกล่าวในระหว่างการ ท่องเที่ยวนี้ หากท่านไม่ใช้บริการใดๆ ไม่ว่าจะทั้งหมดหรือบางส่วน ถือว่าท่านสละสิทธิ์ไม่สามารถเรียกร้องขอคืนค่าบริการได้หากท่านไม่ เดินทางกลับพร้อมคณะทัวร์ ตัวเครื่องบินขากลับซึ่งยังไม่ได้อัป ไม่สามารถนำมาขอคืนเงินได้ค่าบริการที่ ท่านชำระกับทางบริษัทฯ เป็นการชำระแบบเหมาขาดและทางบริษัทฯได้ชำระให้กับบริษัทฯ ตัวแทนแต่ละแห่งแบบเหมาขาดเช่นกัน ดังนั้นหากท่านมีเหตุอันใดที่ทำให้ท่านไม่ได้

ท่องเที่ยวพร้อมคณะตามรายการ ที่ระบุไว้ ท่านจะขอคืนค่าบริการไม่ได้บริษัทฯ ขอสงวนสิทธิ์ที่จะเปลี่ยนแปลงรายการทัวร์ตามความเหมาะสม และสถานการณ์ต่างๆ ทั้งนี้ทางบริษัทฯ จะยึดถือและคำนึงถึง ความปลอดภัย รวมถึงประโยชน์สูงสุดของลูกค้าส่วนมากเป็นสำคัญ

**โปรดอ่านข้อมูลทั้งหมดก่อน ทำการจอง หากมีข้อสงสัยกรุณาสอบถาม
เจ้าหน้าที่ เมื่อท่านจองทัวร์และ**



แบ่งเป็นฝ่ายๆ ดังนี้ การบริการทั้งหมดของเรา



Unithai-Care

- ร้องเรียนการให้บริการ
- บริการไม่สุภาพ (ติ-ชม)



Line ID : @unithaicare



02-234-5936 ต่อ 8

QR - ADD LINE



Unithai Big Group

- จัดกรุ๊ปเหมา , Private Group
- คิวงาน , สัมมนา , VIP Group



Line ID : @unithaibiggroup



094-851-6663



098-246-3259

QR - ADD LINE



Unithaiplus+ Team

- รวมทัวร์..คัดคุณภาพ
- เน้นยุโรป ไม่เน้นโปสโไฟไหม้



Line ID : @unithaiplusteam



089-450-4046



080-059-8890

QR - ADD LINE



Unithai เชียงใหม่

- รวมทัวร์..บินตรงจาก “เชียงใหม่”
- มีสาขาที่ “เชียงใหม่”



Line ID : @unithainorth



088-055-5582



088-055-5581

QR - ADD LINE



โคตรโปรตั๋ว Unithai

- ตั๋วเครื่องบิน ลด 20-60%
- ผ่อนได้ 3-10 เดือน



Line ID : @proticket



02-234-5936 ต่อ 3

QR - ADD LINE



Unithai Visa

- รับทำ Visa ทั่วโลก
- ไม่ซื้อทัวร์กับเรา ก็ทำได้



Line ID : @unithaivisa



02-234-5936 ต่อ 4

QR - ADD LINE

