



UNITHAITRIP CO.LTD
UNITHAI TRAVEL CO.LTD
33/47 Wall Street Tower 11th Floor, Surawongse Road,
Suriyawongse, Bangrak, Bangkok 10500
ใบอนุญาตเลขที่ 11/02206

Call Center ให้บริการ 09:30 - 17:30 น.
02-234-5936, 02-632-6882

LINE ID: @Unithaitrip (ตอบรับ 24 ชม.)
ออฟฟิศเปิด 7 วัน (จ.-อา.) 09:00-20:00 น.

รหัสโปรแกรม : 13818 (กรุณาแจ้งรหัสโปรแกรมทุกครั้งที่สอบถาม)

กำหนดการเดินทาง มิถุนายน – ตุลาคม 2562



ออกเดินทาง

05-09 มิ.ย.	12-16 มิ.ย.
26-30 มิ.ย.	12-16 ก.ค.
07-11 ส.ค.	14-18 ส.ค.
28-01 ก.ย.	11-15 ก.ย.
18-22 ก.ย.	25-29 ก.ย.
09-13 ต.ค.	23-27 ต.ค.

เกาหลี

5วัน
3คืน

ช้อปปิ้ง เอฟเวอร์แลนด์

ราคาเริ่มต้น

12,990

“ทัวร์ดี...บินชัวร์”

สุดคุ้มที่สุด
คุ้มค่าที่สุด



อุนโด พรีเมียม เอ้าเลท



โซลทาวเวอร์



เอเวอร์แลนด์



ตลาดฮงอ๊ก



พระราชวังชางก็อกกุง

อินซอน เอเวอร์แลนด์ โซล ทาวเวอร์ คอสเมติก
พิพิธภัณฑ์紗紗 + คิมบีบ + 紗紗 ตลาดฮงอ๊ก
ศูนย์สนุนโพโซม อมกิส อุนโด พรีเมียม เอ้าเลท ร้านละลายเงินวอน
ศูนย์น้ำมันโสมซิมแดง ฮ็อกเกตตามู พระราชวังชางก็อกกุง ทิวทัศน์ ตลาดเมียงดง

22.30 น. **↑↑↑**คณะพร้อมกัน ณ ท่าอากาศยานสุวรรณภูมิ ผู้โดยสารระหว่างประเทศชั้น 4 เคาน์เตอร์ F ประตูทางเข้าเบอร์ 3-4 สายการบิน **JeJu Air (7C)** โดยมีเจ้าหน้าที่ของบริษัทฯ คอยให้การต้อนรับ และอำนวยความสะดวกด้านสัมภาระเช็คอิน

หรือไฟล์ท

22.30 น. **↑↑↑**คณะพร้อมกัน ณ ท่าอากาศยานสุวรรณภูมิ ผู้โดยสารระหว่างประเทศชั้น 4 เคาน์เตอร์ P ประตูทางเข้าเบอร์ 7 สายการบิน **Jin Air (LJ)** โดยมีเจ้าหน้าที่ของบริษัทฯ คอยให้การต้อนรับ และอำนวยความสะดวกด้านสัมภาระเช็คอิน

Miracle Lounge

ไม่ต้อง!!
นั่ง **Business Class**
ก็เข้า **Lounge** ได้
ของกิน+เครื่องดื่ม ไม่วัน!!

จองล่วงหน้ากับเราถูกกว่า!!

สนามบิน	ดอนเมือง	สุวรรณภูมิ
การจอง		
จองกับเรา	499	899
Walk in	600	1,200

บรรยากาศภายใน Miracle Lounge
คลิกชม <http://bit.ly/2NMk5YE>



01.00 น. ✈ บินลัดฟ้าสู่กรุงโซล **โดยสายการบิน JeJu Air เที่ยวบินที่ 7C2204**
 08.15 น. ถึง ท่าอากาศยานนานาชาติอินชอน สาธารณรัฐเกาหลีใต้ (เวลาท้องถิ่นเร็วกว่าไทย 2 ช.ม. กรุณาปรับนาฬิกาของท่านเป็นเวลาท้องถิ่นเพื่อสะดวกในการนัดหมาย) หลังจากผ่านพิธีการตรวจคนเข้าเมืองและศุลกากรแล้ว หลังจากนั้นนำท่านออกเดินทางไปยังเมืองพางู

หรือไฟล์ท

01.05 น. ✈ บินลัดฟ้าสู่กรุงโซล **โดยสายการบิน Jin Air เที่ยวบินที่ LJ002**
 08.25 น. ถึง ท่าอากาศยานนานาชาติอินชอน สาธารณรัฐเกาหลีใต้ (เวลาท้องถิ่นเร็วกว่าไทย 2 ช.ม. กรุณาปรับนาฬิกาของท่านเป็นเวลาท้องถิ่นเพื่อสะดวกในการนัดหมาย) หลังจากผ่านพิธีการตรวจคนเข้าเมืองและศุลกากร

นำท่านเดินทาง **สวนสนุกเอเวอร์แลนด์** ซึ่งถูกขนานนามว่า ดิสนีย์แลนด์เกาหลี เป็นสวนสนุกกลางแจ้งที่ใหญ่ที่สุดของประเทศ โดยมีบริษัทซัมซุงเป็นเจ้าของ ตั้งอยู่ท่ามกลางหุบเขา ท่านจะได้นั่งกระเช้าลิฟท์ และท่องไปกับโลกของสัตว์ป่าซาฟารี ชมไลเกอร์แฝดคู่แรกของโลก ที่นี่ท่านจะพบว่าเจ้าป่าสิงโต และเสือดินแดนแห่งเทพ



นิยาย และสนุกกับเครื่องเล่นนานาชนิด อาทิ เช่น สเปนสวรรค์ รถไฟเหาะ หนอนสะบัด ชมสวนดอกไม้ซึ่งกำลังบานสะพรั่งอวดสีสันเต็มสวน (ทั้งนี้ขึ้นอยู่กับสภาพอากาศ เดือนมีนาคม - เมษายน เป็นสวนดอกทิวลิป, เดือนพฤษภาคม - เดือนมิถุนายน เป็นดอกกุหลาบ, เดือนสิงหาคม - เดือนกันยายน เป็นสวนดอกลิลลี่, เดือนตุลาคม - เดือนพฤศจิกายน เป็นสวนดอกเบญจมาศ) ชมกิจกรรมและ



การแสดงต่างๆ ด้วยบัตรเข้าชมแบบไม่จำกัดจำนวนรอบ **เพื่อไม่เป็นการรบกวนให้ท่านอิสระรับประทานอาหารตามอัธยาศัย**
 ● บริการอาหารกลางวัน ณ ภัตตาคาร เมนูหมย่างเกาหลี ⁽¹⁾ ดันตำรับอาหารเลื่องชื่อของประเทศเกาหลีใต้ เป็นหมย่างที่ผ่านการหมักจนได้ที่ นำมาอย่างบนเตาถ่านร้อนๆ สุกกำลังดี แล้วตัดชิ้นพอคำรับประทานกับซอส, กระเทียม, กิมจิ และไข่ใบผักกาดหอมสดห่อเป็นคำๆ คล้ายเมี่ยงคำ แกล้มด้วยพริกเกาหลีเม็ดโตสีเขียวสด พร้อมข้าวสวยร้อนๆ

👉 **พักที่ Suwon : Pacific Hotel หรือเทียบเท่า**

เช้า ● บริการอาหารเช้า⁽²⁾ ณ ห้องอาหารของโรงแรม นำท่านย้อนรอยละครดัง ชมวิวกรุงโซล ณ **โซลทาวเวอร์** "Witch You Hee" "Kim Sang Soon" "Boys Over Flowers หรือ F4 เกาหลี" ณ เขานัมซาน-ภูเขาเพียงลูกเดียวใจกลางเมืองหลวง กรุงโซล 1 ใน 17 หอคอยเมืองที่สูงที่สุดในโลก สูงถึง 480 เมตร เห็นระดับน้ำทะเล ณ เขานัมซานใจกลางเมืองหลวง ชมทัศนียภาพกรุงโซลและชานเมืองแบบรอบทิศ 360 องศา และท่านสามารถคล้องกุญแจคู่รัก ตามความเชื่อที่ว่าถ้าคู่รักได้คล้องกุญแจร่วมกันจะ



รักกันตลอดไป **(ไม่รวมค่าขนส่งทชมว)** จากนั้นนำท่านช้อปปิ้งร้านเครื่องสำอางยอดนิยมของนักช้อปชาวไทยที่ **COSMETIC OUTLET** ให้ท่านได้เลือกซื้อกลับไปฝากเป็นของขวัญที่ระลึก อาทิเช่น ROJUKISS, ครีมหน้าแตก ซึ่งราคาถูกกว่าที่เมืองไทยเกือบเท่าตัวหลังจากนั้นนำท่านเดินทางต่อไปยังนำท่านสู่ **พิพิธภัณฑ์สาหร่าย** เพื่อที่จะได้เห็นกระบวนการและวิธีการทำสาหร่ายและนำท่านเดินทางต่อไปยัง **โรงเรียนสอนทำคิมบับ** เพื่อให้ท่านเรียนรู้วัฒนธรรมการทำคิมบับให้ท่านได้สนุกสนานเพลิดเพลินกับการทำคิมบับพร้อมทั้ง **สวมชุดฮันบก** เป็นชุดประจำชาติของเกาหลีพร้อมถ่ายภาพเป็นที่ระลึกและท่านยังสามารถนำคิมจิ ที่มีมือของท่านกลับไปเป็นของฝากได้อีก

เที่ยง

๑๐ บริการอาหารเที่ยง ณ ภัตตาคาร เมนู **โอซัมพลุกอกกิ** (3) อาหารยอดนิยมอีกหนึ่งชนิดของครัวเกาหลี ทำจากปลาหมึกนำมาผัดกับผักต่างๆ และเส้นของเกาหลี พอให้มีน้ำซอชกเล็กเล็กน้อย ปรุงรสให้ออกรสหวานเล็กน้อย รับประทานคู่กับข้าวสวย และกิมจิชนิดต่างๆ

จากนั้นอิสระให้ท่านเดินช้อปปิ้งกันที่ **ตลาดซองฮัก** ซึ่งเป็นย่านช้อปปิ้งชื่อดังของเหล่าวัยรุ่นเกาหลี ซึ่งฝั่งตรงข้ามของย่านนี้คือตลาดช้อปปิ้งมันส์ ๆ กันต่อที่ย่านซองแด เป็นแหล่งรวมวัยรุ่น เพราะอยู่ใกล้มหาวิทยาลัยซองฮัก (Hongik University) ร้านค้าในย่านนี้ก็จะออกแนววัยรุ่น ราคาไม่แพง จำพวกเครื่องสำอางแบรนด์ชั้นนำของเกาหลี เช่น Etude, Nature Republic, It's' Skin และเสื้อผ้าแฟชั่นสวยทันสมัยให้ช้อปปิ้งตลอดข้างทาง และย่านนี้ยังมีอาหารอร่อยแบบสตรีทฟู้ด (Street Food) ช่วงเย็นจะมีโชว์เต้น Cover K-Pop



ค่ำ

เพื่อไม่เป็นการรบกวนให้ท่านอิสระรับประทานอาหารตามอัธยาศัย

👉 **พักที่ Seoul : BLVD Hotel หรือ เทียบเท่า**

วันที่ 4 ศูนย์น้ำมันโสมเข้มข้น – ฮ็อกเกดนามู – พระราชวังชางด็อกกุง – ดิวดีฟรี – (B/L/-) ตลาดเมียงดง

เช้า

๑๐ บริการอาหารเช้า (4) ณ ห้องอาหารของโรงแรม

หลังจากนั้น นำท่านเดินทางสู่ **ศูนย์สมนไพรน้ำมันสนเข้มข้น** เป็นผลิตภัณฑ์ ที่สกัดจากน้ำมันสนที่มีสรรพคุณช่วยบำรุงร่างกาย ลดไขมัน ช่วยควบคุมอาหารและรักษาสมดุลในร่างกายหลังจากนั้นนำท่านเดินทางสู่ **ศูนย์สมนไพรฮ็อกเกดนามู** ต้นไม้ชนิดนี้เจริญเติบโตในป่าลึก บนภูเขาที่ปราศจากมลภาวะและระดับสูงเหนือน้ำทะเล 50-800 เมตร เมล็ดของพันธุ์ฮ็อกเกดนี้ ชาวเกาหลีรุ่นใหม่ นิยมนำมารับประทานเพื่อช่วยลดน้ำหนักให้สะอาดแข็งแรง ป้องกันโรคตับแข็ง ไม่ถูกทำลายจากการดื่มแอลกอฮอล์ กาแฟ บุหรี่ สารตกค้างจากอาหารและยา

เที่ยง

๑๐ บริการอาหารกลางวัน ณ ภัตตาคาร เมนู **ทักคาลมึ** (5) โดยจะเป็นการนำเนื้อไก่ที่หั่นเป็นชิ้น ๆ ไปผัดบนกระทะเหล็กขนาดใหญ่ คลุกกับ โคชูจัง หรือ พริกแกงเผือก , น้ำพริกสโด้เกาหลี กับผักต่าง ๆ นำท่านเดินทางต่อไปยัง **พระราชวังชางด็อกกุง (Changdeokgung Palace)** ป็นพระราชวัง

ลำดับที่สองที่ถูกสร้างต่อจากพระราชวังเคียงบกกุง (Gyeongbukgung Palace) ในปี ค.ศ. 1405 และมีความสำคัญในการเป็นที่พำนักของพระมหากษัตริย์หลายพระองค์ในสมัยราชวงศ์โชซอน (Joseon) และยังเป็น 1 ใน 5 ของพระราชวังสำคัญที่ยังคงรักษาไว้ ประกอบไปด้วย เขตพระราชฐานชั้นนอก, เขตพระราชฐานชั้นใน และสวนด้านหลังสำหรับเป็นที่พักผ่อนของพระมหากษัตริย์ ซึ่งมีต้นไม้ขนาดยักษ์อายุกว่า 300 ปี, บ่อน้ำ และมีศาลาริมน้ำ หลังจากนั้น นำท่านช้อปปิ้งปลอดภาษีที่ **ดิวดีฟรี** ช้อปปิ้งสินค้าแบรนด์เนม มากมาย อาทิ นาฬิกา, แว่นตา,

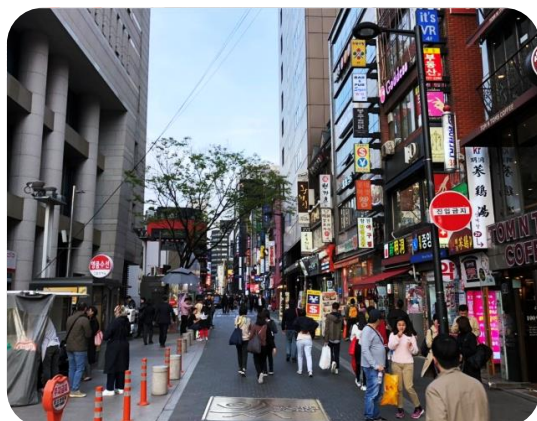

เครื่องสำอางค์, กระเป๋า, กล้องถ่ายรูป หรือจะเป็นโทรศัพท์มือถือ ให้ท่านอิสระได้เลือกซื้ออย่างเต็มที่ หลังจากนั้นนำท่านช้อปปิ้งตลาดดังที่สุดของเกาหลี **ตลาดเมียงดง** หรือสยามสแควร์เกาหลี หากท่านต้องการทราบว่าแฟชั่นของเกาหลีเป็นอย่างไร ก้าวล้ำนำสมัยเพียงใดท่านจะต้องมาที่เมียงดงแห่งนี้พบกับสินค้าวัยรุ่น อาทิ เสื้อผ้าบุรุษ-สตรี เครื่องสำอางค์ต่างๆ อาทิ ETUDE HOUSE, SKIN FOOD, THE FACE SHOP, MISSHA, ROJUKISS, LANEIGE หรืออีกมายให้ท่านได้

คำ

เลือกซื้อซึ่งราคาถูกกว่าที่เมืองไทย 2-3 เท่า เพื่อไม่เป็นการรบกวนในการช้อปปิ้ง
เพื่อไม่เป็นการรบกวนให้ท่านอิสระรับประทานอาหารตามอัธยาศัย
🚗 พักที่ **Seoul : BLVD Hotel** หรือ **เทียบเท่า**

วันที่ 5 ศูนย์สมุนไพรโสม – อเมริกา – ฮุนได พรีเมียม เอ้าเลท – ร้านละลายเงินวอน (B/L/-)

เช้า ๑๐ บริการอาหารเช้า⁽⁶⁾ ณ ห้องอาหารของโรงแรม

สมุนไพรโสมเกาหลี หรือราชาแห่งมวลสมุนไพรโสมถูก นำมาใช้เพื่อสุขภาพเป็นเวลานานกว่า 2,000 ปี ในตำรายาแผนโบราณจีน ระบุว่าโสมเป็นสมุนไพรที่ช่วยเสริมความแข็งแรงให้แก่ระบบย่อยอาหาร และปอด ช่วยทำให้จิตใจสงบและเพิ่มพลังกำลังโดย ส่วนรวมสรรพคุณทางการแพทย์ ช่วยบำรุงหัวใจ ป้องกันโรคหัวใจขาดเลือด เสริม ประสิทธิภาพทางเพศ ลดและ ป้องกันมะเร็ง และเร็วๆ นี้ โสมเกาหลีอาจจะได้จด ทะเบียนมรดกโลก โดยองค์การยูเนสโก ทุกวันนี้ ผลิตภัณฑ์โสมเป็นสิ่งที่ไม่ขาดไม่ได้สำหรับผู้ที่คำนึงถึง สุขภาพในปัจจุบัน หลังจากนั้นนำทุกท่านสู่ **โรงงานเจียรในพลอยอเมริกา** แคนเกาหลีเป็นแดน ของพลอยสีม่วง พลอยแห่ง สุขภาพและนาโชค โดยมีตั้งแต่สีม่วงอ่อนเย็นตาจนถึงสีม่วงไวน์ มีเสน่ห์ เย้ายวนใจ พลอยนี้จะงามจับตาเมื่อมาทำเป็นแหวน จี้ ต่างหู และสร้อยข้อมือ



เที่ยง ๑๐ บริการอาหารเที่ยง ณ ภัตตาคาร เมนูชาบู ชาบู⁽⁷⁾ สุกี้หม้อไฟสไตล์เกาหลี อาหารพื้นเมืองของ คาบสมุทรเกาหลีตั้งแต่สมัยมองโกเลียบุกคาบสมุทรเกาหลี ลักษณะคล้ายสุกี้หม้อไฟ

จากนั้นนำท่านเดินทางสู่ **ฮุนได พรีเมียม เอ้าท์เลท** ช้อปปิ้งเอาท์เลทขนาดใหญ่ของฮุนได ร้าน สินค้าแบรนด์เนมระดับโลกมากมายหลายพัน ร้านค้า เพื่อไม่เป็นการรบกวนให้ทุกท่านช้อปปิ้งตามอัธยาศัย สมควรแก่เวลานำท่านแวะ ซื้อของฝากที่ร้าน **ซูเปอร์มาเก็ต** (ละลายเงินวอน 5 แกรม 1) สำหรับขาย ขนมต่างๆ ช็อกโกแลตหิน ซีเรียลช็อกโก ผลไม้ภัณฑ์ของใบ และรากฝอยของโสม ในรูป ขนมโสม ชาโสม โคลนพอกหน้าโสม ครีมล้างหน้าโสม เครื่องสำอางโสม หมอนสุขภาพ กิมจิ เป็บโปโร (ปอกก็เกาหลี) ซินรามง (มามาเกาหลี) เป็นต้น



16.30 น. นำทุกท่านสู่สนามบินอินชอน เพื่อเดินทางกลับกรุงเทพฯ

19.30 น. ✈️ เhierฟ้าสู่กรุงเทพฯ **โดยสายการบิน JeJu Air เที่ยวบินที่ 7C2203**
23.45 น. เดินทางถึง สนามบินสุวรรณภูมิ โดยสวัสดิภาพ พร้อมความประทับใจ

หรือไฟล์ท

19.55 น. ✈️ เhierฟ้าสู่กรุงเทพฯ **โดยสายการบิน Jin Air เที่ยวบินที่ LJ001**
23.35 น. เดินทางถึง สนามบินสุวรรณภูมิ โดยสวัสดิภาพ พร้อมความประทับใจ

อัตราค่าบริการ

เดือนมิถุนายน 2562

กำหนดการเดินทาง	ราคาผู้ใหญ่ห้องละ 2-3 ท่าน	พักเดี่ยว (จ่ายเพิ่ม)
05 – 09 มิถุนายน 2562	12,990.-	5,000.-
12 – 16 มิถุนายน 2562	13,990.-	5,000.-
26 – 30 มิถุนายน 2562	13,990.-	5,000.-

เดือนกรกฎาคม 2562

12 – 16 กรกฎาคม 2562	14,990.-	5,000.-
----------------------	----------	---------

เดือนสิงหาคม 2562

07 – 11 สิงหาคม 2562	14,990.-	5,000.-
14 – 18 สิงหาคม 2562	14,990.-	5,000.-

เดือนกันยายน 2562

28 – 01 กันยายน 2562	14,990.-	5,000.-
11 – 15 กันยายน 2562	13,990.-	5,000.-
18 – 22 กันยายน 2562	13,990.-	5,000.-
25 – 29 กันยายน 2562	13,990.-	5,000.-

เดือนตุลาคม 2562

09 – 13 ตุลาคม 2562	14,990.-	5,000.-
23 – 27 ตุลาคม 2562	14,990.-	5,000.-

อัตราค่าบริการ ** ไม่มีราคาตัวเด็ก **

** เด็ก คือ อายุต่ำกว่า 12 ปีบริบูรณ์ ให้ยึดตามเดือนเกิดเป็นหลัก **

ราคาทัวร์นี้ไม่รวมทิป พนักงานขับรถ, โกดท์ท้องถิ่น และหัวหน้าทัวร์จากเมืองไทย
ค่าทิป จำนวน 1,500 บาท *กรุณายื่นค่าทิปให้กับหัวหน้าทัวร์ที่สนามบิน (วันแรก)

หมายเหตุ

- ท่านถูกเจ้าหน้าที่ตรวจคนเข้าเมืองทั้งของทางประเทศไทยและเกาหลี ปฏิเสธการเข้า-ออกเมืองของท่าน ถือเป็นเหตุผลที่อยู่นอกเหนือความรับผิดชอบของทางบริษัท ทางบริษัท ขอสงวนสิทธิ์ในการที่จะคืนค่าใช้จ่าย ใดๆ ทั้งสิ้นแก่ท่าน
- โปรแกรมทัวร์เกาหลี จะเป็นโปรแกรมที่จะต้องลงร้านช้อปปิ้ง หากท่านไม่ประสงค์ที่จะเข้า ท่านจะต้องจ่ายเงินค่าไม่เข้าร้าน ให้กับทางร้านค้า ร้านละ 100 USD/ท่าน
- กรณีกรุ๊ปที่เดินทาง เป็นกรุ๊ปดูงาน หรือ กรุ๊ปนักศึกษา ซึ่งไม่ได้มีการแจ้งมากับทางบริษัทฯ ไว้ก่อนทำการจองทัวร์ ทางบริษัทฯ ขอสงวนสิทธิ์ดำเนินการเก็บเงินเพิ่มกับทางลูกค้าโดยตรงที่เกาหลีทันที
- เมนูอาหารทุกมื้อ ตามที่ระบุไว้ในรายการ ทางบริษัทจะจัดเป็นเมนูตามปกติ หากท่านไม่สามารถทานได้ เช่น ทานเจ, มังสวิรัต, อาหารอิสลาม หรือแพ้อาหารชนิดอื่นๆ กรุณาแจ้งให้เจ้าหน้าที่ทราบทันทีตั้งแต่จองทัวร์



Unithai WiFi

Hi-Speed Internet

ประเทศ	ราคา/วัน
ญี่ปุ่น (S,W)	145
เกาหลี (W)	160
ไต้หวัน (S)	160
ฮ่องกง (S)	160
เวียดนาม (S)	160
สิงคโปร์ (S)	160
มาเลเซีย (S)	160
จีน (S)	160
ฟิลิปปินส์ (S)	160
พม่า (S)	160
มาเก๊า (S)	160
ลาว (S)	160
กัมพูชา (S)	160
อินโดนีเซีย (W)	250

ประเทศ	ราคา/วัน
อเมริกา (W)	300
แคนาดา (W)	300
ออสเตรเลีย (W)	280
รัสเซีย (W)	280
นิวซีแลนด์ (W)	350
อเมริกาใต้ (W)	350
แพ็คเกจ	
ยุโรป (Multiple Counties) (W)	330
เอเชีย 1 (ฮ่องกง มาเก๊า) (W)	250
เอเชีย 2 (ฮ่องกง จีน) (W)	250
เอเชีย 3 (ฮ่องกง มาเก๊า จีน) (W)	250
เอเชีย 4 (ญี่ปุ่น ไต้หวัน เกาหลี) (W)	170
อเมริกาเหนือ (W)	300
Worldwide (W)	480

**หมายเหตุ ราคาอาจมีการเปลี่ยนแปลง กรุณาตรวจสอบราคาอีกครั้งในวันที่ทำการจอง

ป่วยที่เมืองนอก..



เสียเงินเป็นแสนๆ ป้องกันอย่างไร? ทำประกันการเดินทาง เริ่มต้น **290** บาท

ระยะเวลาการเดินทาง	Oasis Visa	Oasis Visa Plus	Oasis Tripper	
	รายบุคคล	รายบุคคล	รายบุคคล	รายครอบครัว
1 - 4 วัน	290	295	300	600
5 - 7 วัน	355	410	370	740
8 - 10 วัน	420	505	430	860
11 - 14 วัน	655	695	695	1,390

ผลประโยชน์	Oasis Visa	Oasis Visa Plus	Oasis Tripper	
	รายบุคคล	รายบุคคล	รายบุคคล	รายครอบครัว
ความคุ้มครอง				
1. การสูญเสียชีวิต / อวัยวะจากอุบัติเหตุ - ผู้เอาประกันที่มีอายุตั้งแต่ 16 ปี จนถึง 75 ปี - ผู้เอาประกันที่มีอายุน้อยกว่า 16 ปี หรือมากกว่า 75 ปี	2,000,000 1,000,000	2,000,000 1,000,000	3,000,000 1,500,000	
2. ค่ารักษาพยาบาลในต่างประเทศ ค่ารักษาพยาบาลต่อเนื่องในประเทศไทย (ต่อเหตุการณ์สำหรับแผนรายปี)	1,500,000 150,000	2,000,000 200,000	2,000,000 200,000	



****ประกันการเดินทางต่างประเทศ คุ้มครองทั้ง สุขภาพ และ อุบัติเหตุ****



Line ID: @unithaiprotect



Tel: 093-596-5644

อัตรานี้รวม

- ⊗ ค่าตัวเครื่องบินไป - กลับ ชั้นประหยัด เส้นทางตามที่ระบุไว้ในโปรแกรม (ตัวกรุป)
- ⊗ ค่าน้ำหนัก กระเป๋าสัมภาระเดินทาง ตามที่สายการบินกำหนดแต่ละเส้นทาง (**ไม่เกิน 15 กิโลกรัมเท่านั้น**) **โหลดใต้เครื่องบิน ถัดขึ้นเครื่องได้ 10 กิโลกรัม และส่วนเกินคิดกิโลกรัมละ 900บาท**
- ⊗ ค่าธรรมเนียม น้ำมันเชื้อเพลิงของสายการบินและภาษีสนามบินทุกแห่ง
- ⊗ ค่ามัดคฤเทศก์ของบริษัทจากกรุงเทพฯ
- ⊗ ค่าโรงแรมที่พัก ตามที่ระบุในรายการ (พัก 2-3 ท่าน/ห้อง)
- ⊗ ค่าเข้าชมสถานที่ต่างๆ ตามที่ระบุในรายการ
- ⊗ ค่าพาหนะเดินทางระหว่างนำเที่ยว ตามที่ระบุในรายการ
- ⊗ ค่าอาหารและเครื่องดื่ม ตามที่ระบุในรายการ
- ⊗ ค่าประกันอุบัติเหตุในการเดินทางวงเงิน 1,000,000 บาท ค่ารักษาพยาบาล 500,000 บาท (หมายเหตุ: ค่าประกันอุบัติเหตุสำหรับเด็กที่มีอายุน้อยกว่า 2 ปี และ ผู้ใหญ่อายุมากกว่า 70 ปี ทางบริษัทประกันฯจะชดใช้ค่าสินไหมทดแทนเพียงครั้งหนึ่งของสัญญาฯ) **(กรณีส่งจอยหน้าร้าน)**

อัตรานี้ไม่รวม

- ⊗ ค่าใช้จ่ายส่วนตัว นอกเหนือจากรายการทัวร์ระบุไว้ เช่น ค่าอาหาร-เครื่องดื่ม, ค่าซักรีด, ค่าโทรศัพท์, ค่ามินิบาร์และทีวีช่องพิเศษ ฯลฯ
- ⊗ ค่าทิปบริการ สำหรับพนักงานบริการ เช่น ค่าทิปคนขับรถ ค่าทิปไกด์ท้องถิ่น ค่าทิปพนักงานเสิร์ฟ พนักงานยกกระเป๋า
- ⊗ ค่าธรรมเนียม น้ำมันเชื้อเพลิงและภาษีสนามบินที่ทางสายการบินอาจเรียกเก็บเพิ่มเติมตามภาวะอัตราแลกเปลี่ยน
- ⊗ ค่าภาษีต่างๆ หัก ณ ที่จ่าย 3% และภาษีมูลค่าเพิ่ม 7% (กรณีที่ลูกค้าต้องการใบกำกับภาษี)
- ⊗ ค่าปรับ สำหรับกระเป๋าสัมภาระเดินทางที่เกินกว่าที่สายการบินกำหนด
- ⊗ ค่าประกันอุบัติเหตุในการเดินทางวงเงิน 1,000,000 บาท ค่ารักษาพยาบาล 500,000 บาท (หมายเหตุ: ค่าประกันอุบัติเหตุสำหรับเด็กที่มีอายุน้อยกว่า 2 ปี และ ผู้ใหญ่อายุมากกว่า 70 ปี ทางบริษัทประกันฯจะชดใช้ค่าสินไหมทดแทนเพียงครั้งหนึ่งของสัญญาฯ) **(กรณีเหมาตัดกรุป)**

วิธีการชำระเงิน กรุณาชำระค่ามัดจำ ท่านละ **5,000 บาท (ช่วงเทศกาล 10,000 บาท)**

- ⊗ แฟกซ์หรืออีเมล หน้าหนังสือเดินทาง (Passport) ของผู้เดินทาง (**หนังสือเดินทางมีอายุการใช้งาน 6 เดือนขึ้นไป**)
- ⊗ ค่าทัวร์ส่วนที่เหลือ บริษัทฯขอเก็บค่าทัวร์ทั้งหมด ก่อนการเดินทางอย่างน้อย 30 วันทำการ มิฉะนั้นทางบริษัทฯ ขอสงวนสิทธิ์ในการคืนเงินค่ามัดจำทั้งหมด

การยกเลิกและการเปลี่ยนแปลง

- ✳️ กรุ๊ปที่เดินทางช่วงวันหยุด ฤดูท่องเที่ยว เทศกาลสำคัญ จะไม่มีการคืนเงินมัดจำ หรือค่าทัวร์ทั้งหมด หากไม่ได้ปฏิบัติตามเงื่อนไขต่างๆ ที่ได้รับไว้
- ✳️ ช่วงเทศกาลหรือวันหยุดต่อเนื่อง ต้องแจ้งยกเลิกก่อนเดินทางอย่างน้อย 45 วัน ทำการหรือก่อนหน้านั้น
- ✳️ การยกเลิกจะต้องแจ้งทางบริษัทก่อนเดินทางอย่างน้อย 30 วันทำการหรือก่อนหน้านั้นคืนค่าทัวร์ทั้งหมด
- ✳️ ยกเลิกการ เดินทางภายใน 30 วัน คิดค่าใช้จ่าย 50 เปอร์เซ็นต์ของราคาทัวร์ในทุกกรณี
- ✳️ ยกเลิกการ เดินทางภายใน 15 วัน ขอสงวนสิทธิ์ในการคืนเงินค่าทัวร์ทั้งหมดในทุกกรณี
- ✳️ ยกเว้นกรุ๊ปที่เดินทางช่วงวันหยุดหรือเทศกาลที่ต้องการันตีมัดจำกับสายการบินหรือกรุ๊ปที่มีการการันตีค่ามัดจำที่ปักโดยตรง หรือโดยการผ่านตัวแทนในประเทศหรือต่างประเทศ และไม่อาจขอคืนเงินได้ รวมถึงเที่ยวบินพิเศษ เช่น EXTRA FLIGHT และ CHARTER FLIGHT จะไม่มีการคืนเงินมัดจำหรือค่าทัวร์ทั้งหมดเนื่องจากค่าตัวเป็นการเหมาจ่ายในเที่ยวบินนั้น

เงื่อนไขอื่นๆ

- รายการทัวร์สามารถปรับเปลี่ยนการเดินทางได้ ตามความเหมาะสม โดยไม่ต้องแจ้งให้ทราบล่วงหน้า แต่ทางบริษัทจะยังคงรักษาผลประโยชน์ของลูกค้าเป็นสิ่งสำคัญ
- บริษัทฯรับเฉพาะผู้มีวัตถุประสงค์เดินทางเพื่อท่องเที่ยวเท่านั้น หากท่านถูกเจ้าหน้าที่ตรวจคนเข้าเมืองของประเทศนั้นๆ ปฏิเสธการเข้า-ออกเมือง ด้วยเหตุผลใดๆ ก็ตามถือเป็นเหตุผลซึ่งอยู่นอกเหนืออำนาจและความรับผิดชอบของบริษัทฯ ทางบริษัทฯ ขอสงวนสิทธิ์ที่จะไม่คืนเงินบางส่วนหรือทั้งหมดหากท่านถูกปฏิเสธการเข้า-ออกเมือง ไม่ว่าจะประเทศใดจนทำให้ท่านไม่สามารถเดินทางต่อไปได้ คณะทัวร์ท่านอื่นๆ รวมถึงไกด์จะไม่สามารถรอท่าน ณ สนามบินได้ จำเป็นต้องออกเดินทางตามโปรแกรมที่วางไว้ แต่ทางตัวแทนบริษัทฯ จะทำหน้าที่ประสานงานและเจ้าหน้าที่ที่จะทำการติดต่อและช่วยเหลือท่านเป็นระยะๆ
- บริษัทฯ ขอสงวนสิทธิ์ที่จะไม่รับผิดชอบต่อค่าใช้จ่ายใดๆ ทั้งสิ้น ในกรณีที่เกิดเหตุสุดวิสัยต่างๆ เช่น การยกเลิกหรือการล่าช้าของสายการบิน, อุบัติเหตุ, ภัยธรรมชาติ, การนัดหยุดงาน, การจลาจลติดขัด หรือสิ่งของสูญหายตามสถานที่ต่างๆ ที่เกิดขึ้นเหนืออำนาจการควบคุมของบริษัทฯ และเจ้าหน้าที่อื่นๆ ที่จะส่งผลทำให้เสียเวลาในการท่องเที่ยวตามรายการทัวร์ ผู้เดินทางไม่สามารถเรียกร้องค่าเสียหาย ไม่ว่าจะในกรณีใดๆ ทั้งสิ้น ทั้งค่าเสียเวลา ค่าเสียโอกาส ค่าเสียความรู้สึก และค่าใช้จ่ายที่บริษัทจ่ายไปแล้ว เป็นต้น
- กรณียกเลิกหรือเปลี่ยนแปลงการเดินทาง ทางบริษัทฯ ขอสงวนสิทธิ์ในการคืนเงินทั้งหมดหรือบางส่วนให้กับท่าน เมื่อท่านตกลงชำระเงินไม่ว่าทั้งหมดหรือบางส่วนกับทางบริษัทฯ ทางบริษัทถือว่าท่านได้ยอมรับในเงื่อนไขข้อตกลงต่างๆ ที่ได้รับไว้ทั้งหมดแล้ว
- เมื่อท่านออกเดินทางไปกับคณะแล้ว ท่านงดการใช้บริการรายการใดรายการหนึ่ง หรือไม่เดินทางพร้อมคณะถือว่าท่านสละสิทธิ์ ไม่อาจเรียกร้องค่าบริการ และเงินมัดจำคืน ไม่ว่าจะกรณีใดๆ ทั้งสิ้น
- ถ้ากรุ๊ปที่ท่านจองทัวร์ไว้ ไม่สามารถออกเดินทาง จากกรณีจำนวนผู้เดินทางไม่ครบจำนวนตามที่กำหนดไว้ หรือสายการบินแจ้งยกเลิกบิน ทางบริษัทฯ จะคืนเงินค่าทัวร์ให้ท่าน แต่ทางบริษัทฯ จะขอหักเงินค่าใช้จ่ายที่เกิดขึ้นจริง เช่น ค่าธรรมเนียมในการยื่นขอวีซ่าของประเทศที่ท่านจะเดินทาง (ถ้าโปรแกรมที่ท่านเดินทางจะต้องยื่นขอวีซ่า)
- อัตราค่าบริการคิดคำนวณจากอัตราแลกเปลี่ยนและราคาตัวเครื่องบินในปัจจุบันบริษัทฯ ขอสงวนสิทธิ์ในการปรับเปลี่ยนค่าบริการในกรณีที่มีการขึ้นราคาค่าตัว เครื่องบิน ภาษีเดินทาง ค่าประกันภัย ค่าธรรมเนียมน้ำมัน หรือมีการประกาศลดค่าเงินบาท หรืออัตราแลกเปลี่ยนได้ปรับขึ้นในช่วงใกล้วันที่คณะจะเดินทาง
- เนื่องจากตัวเครื่องบินชุดนี้เป็นตัวราคาพิเศษ (ตัวกรุ๊ป) ต้องเดินทางตามวันที่ที่ระบุไว้บนหน้าตัวเท่านั้น จึงไม่สามารถยกเลิกหรือเปลี่ยนแปลงใดๆ ทั้งสิ้น และถ้าทางบริษัทฯ ได้ดำเนินการออกตัวเครื่องบินไปแล้วนั้น ไม่สามารถยกเลิกหรือเปลี่ยนแปลงรายชื่อผู้เดินทางได้ (ยกเว้นบางสายการบิน ที่สามารถเปลี่ยนแปลงรายชื่อผู้เดินทางได้ เมื่อท่านต้องการเปลี่ยนแปลงรายชื่อผู้เดินทางหลังจากออกตัวเครื่องบินไปแล้ว จะต้องเสียค่าใช้จ่ายในการดำเนินการ ทั้งนี้จะขึ้นอยู่กับสายการบินเท่านั้น)
- บริษัทฯ ทำหน้าที่เป็นตัวแทนในการเรียกร้องค่าชดเชยจากสายการบิน, โรงแรมหรือบริษัทขนส่งเมื่อเกิดการสูญหายของสัมภาระระหว่างการเดินทาง แต่จะไม่รับผิดชอบต่อการสูญหายดังกล่าวในระหว่างการ ท่องเที่ยวนี้ หากท่านไม่ใช้บริการใดๆ ไม่ว่าจะทั้งหมดหรือบางส่วน ถือว่าท่านสละสิทธิ์ไม่สามารถเรียกร้องขอคืนค่าบริการได้หากท่านไม่ เดินทางกลับพร้อมคณะทัวร์ตัวเครื่องบินขากลับซึ่งยังไม่ได้ใช้ ไม่สามารถนำมาขอคืนเงินได้ค่าบริการที่ ท่านชำระกับทางบริษัทฯ เป็นการชำระแบบเหมาขาด และทางบริษัทฯ ได้ชำระให้กับบริษัทฯ ตัวแทนแต่ละแห่งแบบเหมาขาดเช่นกัน ดังนั้นหากท่านมีเหตุอันใดที่ทำให้ท่านไม่ได้ท่องเที่ยวพร้อมคณะตามรายการ ที่ระบุไว้ ท่านจะขอคืนค่าบริการไม่ได้บริษัทฯ ขอสงวนสิทธิ์ที่จะเปลี่ยนแปลงรายการทัวร์ตามความเหมาะสมและสถานการณ์ต่างๆ ทั้งนี้ทางบริษัทฯ จะยึดถือและคำนึงถึงความปลอดภัยรวมถึงประโยชน์สูงสุดของลูกค้าส่วนมากเป็นสิ่งสำคัญ