



UNITHAI TRIP CO.LTD

UNITHAI TRAVEL CO.LTD

33/47 Wall Street Tower 11 Floor,  
Surawongse Road, Suriyawongse,  
Bangrak, Bangkok 10500

ใบอนุญาตเลขที่ 11/09822

QR-ADD LINE



☎ 02-234-5936

| LINE ID: @unithaitrip (อย่าลืมเติม @ นะคะ)

| 🌐 www.unithaitrip.com

**รหัสโปรแกรม : 47735** (กรุณาแจ้งรหัสโปรแกรมทุกครั้งที่สอบถาม)

7 DAY 4 NIGHT | 🍽️ | อาหารครบ 13 มื้อ + อาหารบนเครื่อง

JPL - HND - 03



# TOHOKU SONGKRAN SAKURA JL

CHIBA / SENDAI / SHIBATA / GINZAN / KITAKATA /  
FUKUSHIMA / KAWAGOE / TOKYO



“GEIBIKEI  
GORGE”



“PREMIUM  
BUFFET”

**69,900.-**

อินดิททาง 8 - 14 เม.ย. 2569  
(วันสงกรานต์)

[ ...HIGHLIGHT... ]

- หมู่บ้านกินชั่นออนเซ็น
- ล่องเรือชมหุบเขาเกบิเค
- อุโมงค์ซากุระสวนกองเก็นโดโคเอ็น
- พรหมสวนชิชะซากุระอิจิโค
- ซากุระกว่าพันต้น ณ สวนฟูนาโอกะ โจชิ
- สัมผัสการนั่งรถไฟความเร็วสูงชินคันเซน
- พักใจกลางย่านเซนโด 2 คืน



“SHINKANSEN”



“GONGENDO TSUTSUMI”



“ICHIKAIMACHI”

🔥 พักโรงแรมออนเซ็น 2 คืน

🏨 พักโรงแรม 4 ดาว 3 คืน

🍴 บุฟเฟ่ต์ซาบูยักซ์ ยากินิกุไม้้อัน  
บุฟเฟ่ต์ซาบูสโตล์ญี่ปุ่นไม้้อัน

🏯 แคมป์ประเพณีอุบิเตเตุ



# Highlight

“PREMIUM BUFFET”

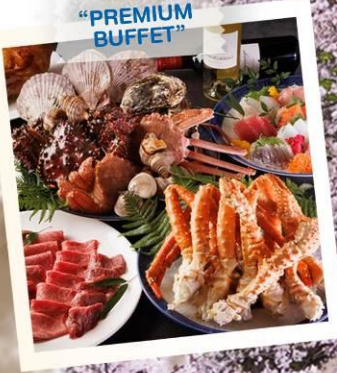

“GEIBIKEI GORGE”



“FUNAOKA JOSHI + HITOME SENBONZAKURA”



“GONGENDO TSUTSUMI”



“GINZAN ONSEN”



“SHINKANSEN”

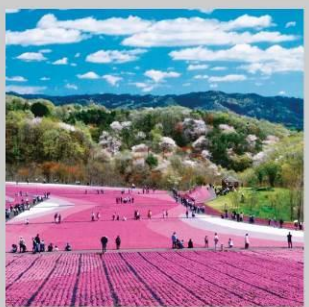

“ICHIKAIMACHI PINKMOSS”



“NICCHUSEN WEEPING SAKURA”



“TADAMI FIRST BRIDGE”

เปลี่ยนอริยาบทสู่การเปิดประสบการณ์ “**นั่งรถไฟชินคันเซน (SHINKANSEN)**” รถไฟที่วิ่งเร็วที่สุดในญี่ปุ่น  
 ชม “**สวนนิชชูเซน ซาคุระสายพันธุ์ฮิดาระะ**” ที่ซาคุระมีลักษณะโดดเด่นกิ่งที่โน้มต่ำมากกว่า 1,000 ต้น  
 เดินเล่น “**หมู่บ้านกินชินออนเซ็น**” หมู่บ้านออนเซ็นเล็กๆ ที่มีเรียวกังเรียงรายเลียบบแม่น้ำ และมีชื่อเสียงยาวนาน  
 ล่องเรือชมความงาม “**หุบเขาเกบิเค**” เรือไม้ขนาดใหญ่ไม่มีหลังคาสามารถชมวิวตลอด 2 ฝั่งน้ำได้อย่างตื่นตาตื่นใจ  
 ชมความงามของ “**ทุ่งพืชมอส สวนชิบะซาคุระเมืองอิจิโตะ**” มนต์เสน่ห์..พรมธรรมชาติสีชมพูหลากสีสดใส  
 ตระการตาดอกซาคุระ ณ “**สวนฟูนาโอกะ โจชิ**” เนินเขาสูงซึ่งเต็มไปด้วยต้นซาคุระกว่า 1,000 ต้น ตามแนวแม่น้ำชิโรอิชิ

พักออนเซ็น 2 คืน / เมนูพิเศษ : บุฟเฟ่ต์งาปูยักษ์+ยากินิกุ+เครื่องดื่มแอลกอฮอล์ไม่อัน และ บุฟเฟ่ต์ชาบูซาบิวสไตส์ญี่ปุ่น

วันที่	โปรแกรมทัวร์	อาหาร			โรงแรม
		เช้า	เที่ยง	เย็น	
1	สนามบินสุวรรณภูมิ				
2	สนามบินฮานดะ-เมืองคาวาโกเอะ ย่านคาชิยา โยโกโซ-เมืองไซตามะ-ชมซากุระคอนเกินโตพาร์ค- นั่งรถไฟชินคันเซน-เมืองเซนได - ย่านคิชิโรดและ ย่านอิชิบันโจ	-	 SHABU	 CASH BACK	HOTEL JAL CITY SENDAI หรือเทียบเท่า 4 ดาว ★★★★★
3	วิหารมรดกโลก “วัดชูซอนจิ”-ล่องเรือหุบเขาเก บิเคอิ-เซนไดอิชิมี ฟรีเยียม เอ๊าท์เล็ท			 YAKINIKU	HOTEL JAL CITY SENDAI หรือเทียบเท่า 4 ดาว ★★★★★
4	ชมซากุระสวนฟูนาโอกะ โจชิ+ฮิโตะเมะเซ็มบง ซากุระ + แม่น้ำชิโรอิชิ-หมู่บ้านกินชันออนเซ็น-แช่ น้ำแร่ออนเซ็น				URABANDAI LAKE RESORT  หรือเทียบเท่า 4 ดาว ★★★★★
5	เมืองคิตะคาตะ-ชมซากุระนิชชูเซน-จุดชมวิวกา โนราม่าแม่น้ำทาดามิ-ปราสาทสึรุกะ-หมู่บ้านโอบุ จิ จุกุ-แช่น้ำแร่ออนเซ็น				FLORACION NASU HOTEL  หรือเทียบเท่า 3 ดาว ★★☆☆
6	สวนชิบะซากุระเมืองอิชิโค-เมืองโตเกียว - ย่านชิน จุกุ (แมวยักษ์ 3มิติ)-PREMIUM BUFFET รวมสุด ยอดอาหารทะเล พร้อมเครื่องดื่มแอลกอฮอล์ไม่ อ้วน		-	 	
7	สนามบินฮานดะ - สนามบินสุวรรณภูมิ		-	-	



## กำหนดการเดินทาง 8 - 14 เมษายน 2569 (วันสงกรานต์)

โปรแกรมการเดินทาง 7 วัน 4 คืน :  
เดินทางโดยสายการบิน เจแปนแอร์ไลน์

**BKK** — — **HND**

เที่ยวบิน เวลาออก เวลาถึง

JL 34 22.05 06.20



**HND** — — **BKK**

เที่ยวบิน เวลาออก เวลาถึง

JL 33 01.20 05.50

DAY  
01

ท่าอากาศยานสุวรรณภูมิ กรุงเทพฯ --&gt; ประเทศญี่ปุ่น



- 19.00 น. พร้อมกันที่ท่าอากาศยานสุวรรณภูมิ ชั้น 4 ส่วนผู้โดยสารระหว่างประเทศ ขาออก ประตู 7 เคาน์เตอร์ P โดยสายการบินเจแปนแอร์ไลน์ Japan Airline (JL) โดยมีเจ้าหน้าที่อำนวยความสะดวกแก่ทุกท่าน
- 22.05 น. เห็นฟ้าสูง ประเทศญี่ปุ่น โดยสายการบินเจแปนแอร์ไลน์ Japan Airline (JL) เที่ยวบินที่ JL 034 (ใช้เวลาเดินทางประมาณ 6 ชั่วโมง / เวลาท้องถิ่นจะเร็วกว่าประเทศไทย 2 ชั่วโมง)

DAY  
02

KAWAGOE / SAITAMA / SENDAI

- สนามบินฮาเนดะ
- เมืองคาวาโกเอะ ย่านคาชิยา โยโกโซ
- เมืองไซตามะ - ชมซากุระคอนเท็นโดพาร์ค
- นั่งรถไฟชินคันเซน
- เมืองเซนได - ย่านคิสิโรดและย่านอิชิบันโจ

- 06.20 น. เดินทางถึงสนามบินฮาเนดะ ประเทศญี่ปุ่น หลังจากผ่านขั้นตอนศุลกากรเรียบร้อยแล้ว จากนั้นนำท่านสู่ “เมืองคาวาโกเอะ (KAWAGOE)” เมืองแห่งประวัติศาสตร์ที่ยังคงไว้ซึ่งวัฒนธรรมและกลิ่นอายในสมัยเอโดะ บรรยากาศของเมืองนี้ท่านจะได้พบเห็น บ้านโกดังของพ่อค้าในสมัยก่อนตั้งเรียงราย และ โทคิ-โนะ-คานะ (หอรบั้ง) จะมีเสียงระฆังบอกเวลา คุณจะรู้สึกว่าได้เดินทางย้อนกลับไปสมัยเอโดะโบราณ ในคาวาโกเอะ คุณจะสัมผัสสัมผัสความเป็นญี่ปุ่นแบบดั้งเดิมแท้ๆ และสัมผัสความรู้สึกในสมัยเอโดะ เดินทางต่อกันที่ “ย่านคาชิยา โยโกโซ” (Penny Candy Alley) เป็นตรอกที่มีชื่อเสียงในเมืองคาวาโกเอะ ซึ่งเป็นถนนปูด้วยหินและฝังด้วยแก้วหลากสี และด้วยร้านขายลูกกวาดแบบญี่ปุ่นดั้งเดิมถึง 22 ร้าน ร้านขายลูกกวาดในตรอกนี้ จะส่งต่อรสชาติที่คุ้นเคยและชวนให้นึกถึงความหลังของวันที่ผ่านไป เมื่อใครก็ตามได้ลองย่างก้าวเข้าไปในร้านเหล่านี้ จะรู้สึกตัวเองกลับไปเป็นเด็กอีกครั้ง สถานที่แห่งนี้เป็นที่ที่ทำให้ผู้คนทุกรุ่นตื่นเต้น ทั้งเด็กๆ ที่ไม่คุ้นเคยกับลูกกวาดแบบดั้งเดิมและผู้ใหญ่ที่อยากรำลึกถึงความหลัง



# BUFFET SHABU SHABU

บริการท่านด้วยบุฟเฟ่ต์  
ชาบู ชาบู สไตล์ญี่ปุ่น  
มีเนื้อหมู, เนื้อวัว และผักสดๆ  
เครื่องเคียงต่างๆ พร้อมด้วยเครื่องต้ม  
และซอพต์ครีม ที่เติมได้ไม่อั้น



จากนั้นนำท่านชม **“ชมซากุระกอนเกินโดพาร์ค (GONGENDO SAKURA PARK)”** ซึ่งอยู่บริเวณถนนริมแม่น้ำนากะ ภายในสวนมีการปลูกต้นซากุระสายพันธุ์ไซเมอียโอชิโนะกว่า 1,000 ต้น ปลูกเรียงริมสองข้างทางเอกลักษณ์ของสายพันธุ์ที่กิ่งโน้มเข้าหากันจนเกิดเป็นอุโมงค์สวยงามกว่า 1 กิโลเมตร ชวนไปกับทุ่งดอกคาโนล่า หรือ “ดอกนาโนะฮานะ” สีเหลืองบานสะพรั่งพร้อมกันด้านล่าง เป็นทัศนียภาพสีสันทัดกันอย่างสวยงาม สวนกอนเกินโดแห่งนี้จึงได้รับเป็น 1 ใน 100 สถานที่ชมซากุระที่งดงามที่สุดของญี่ปุ่นอีกด้วย *(ความสวยงามมากน้อยของดอกซากุระ..ขึ้นอยู่กับสภาพอากาศ)*

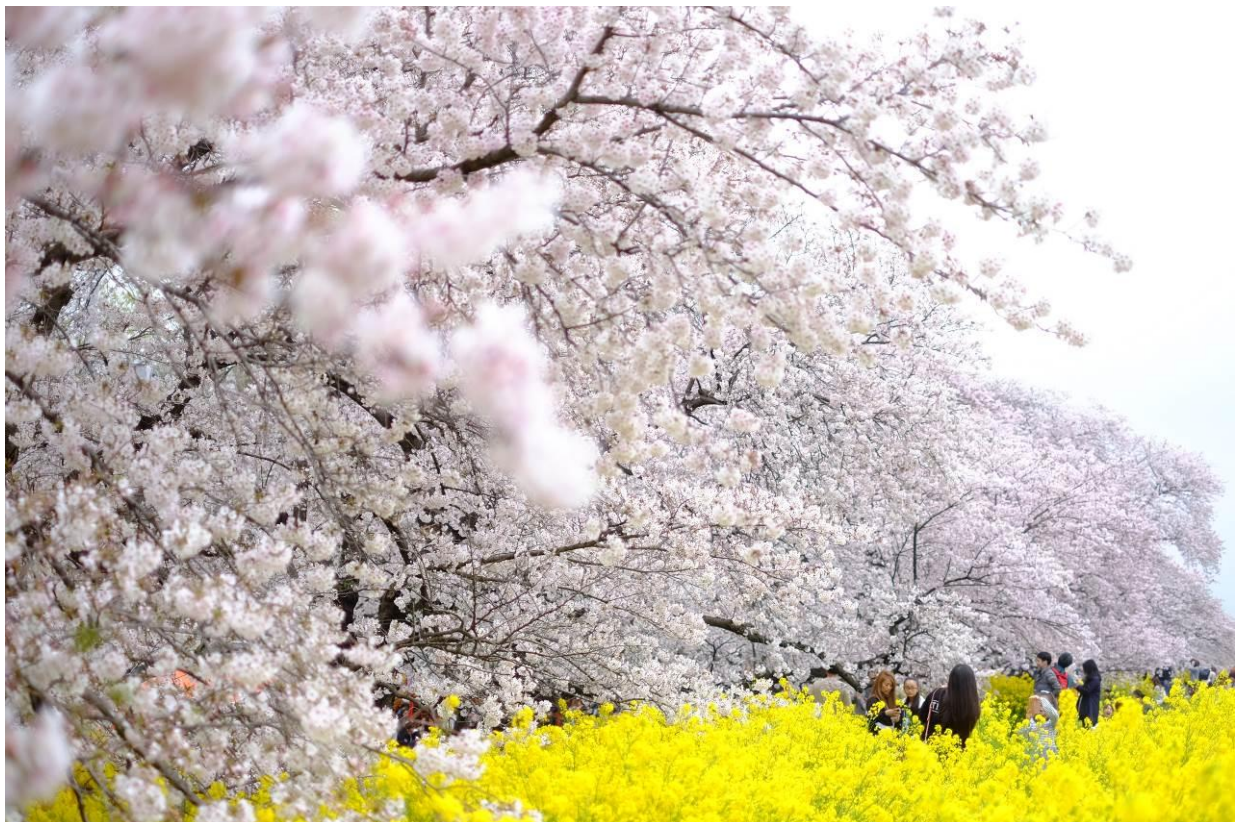

จากนั้นนำท่านเปลี่ยนอิริยาบถสู่การ “นั่งรถไฟชินคันเซน (SHINKANSEN)” รถไฟวิ่งเร็วที่สุดในญี่ปุ่นและเคยได้ชื่อว่าเป็นรถไฟที่ “วิ่งเร็วที่สุดในโลก” โดยรถไฟชินคันเซนมีสถิติการเดินทางรวดเร็วกว่าตารางเวลาเพียงปีละ 36 วินาทีเท่านั้น (นั่งระยะทาง 3 สถานี UTSUNOMIYA STATION - SENDAI STATION, สถานีรถไฟสามารถเปลี่ยนแปลงได้ตามความเหมาะสม)



หลังจากนั้นนำท่านช้อปปิ้งที่ “ย่านคิชิโรด (KLIS ROAD SHOPPING STREET)” ซึ่งมาจากการผสมคำย่อของ “Creative Life In Shopping” และ “road” สามารถเดินทอดยาวตลอดถนนชูโอโดริ (Chuo dori) เชื่อมกับย่านอิชิบันโจ (ICHIBANCHO) กินพื้นที่รูปตัว T ถือเป็นถนนสายช้อปปิ้งใจกลางเมืองขนาดใหญ่ที่สุดของภูมิภาคโทโฮคุ ประกอบด้วยร้านค้าต่างๆมากมาย และร้านจำหน่ายของที่ระลึกต่างๆ เป็นต้น



• อีสุระอาหารค่ำ เพื่อให้ท่านได้ใช้เวลาคุ้มค่า รับเงินสดท่านละ 2,000 JPY

• พักที่ HOTEL JAL CITY SENDAI หรือเทียบเท่า

# DAY 03 : ICHINOSEKI / SENDAI

- วิหารมรดกโลก “วัดชูซอนจิ”
- ล่องเรือหุบเขาเกบิเคอิ
- เซนไดอิซึมิ พรีเมียม แอาร์ทเล็ด

## 📌 รับประทานอาหารเช้า ณ ห้องอาหารของโรงแรม

จากนั้นนำทุกท่านชม “วัดชูซอนจิ (CHUSONJI TEMPLE)” เป็นสถานที่ท่องเที่ยวที่มีชื่อเสียงที่สุดของเมืองฮิราอิซุมิ ก่อตั้งขึ้นในปี 850 เป็นวัดของพระพุทธศาสนานิกายเทนได ประกอบด้วยอาคารต่างๆ สิบกว่าหลังในพื้นที่ขนาดใหญ่ แต่หลังจากการล่มสลายของตระกูลฟูจิวาระในปลายศตวรรษที่ 12 ปัจจุบันจึงเหลืออาคารดั้งเดิมเพียง 2 หลัง อาคารที่มีชื่อเสียงมากที่สุด คือ อาคารคอนจิกิโดะ มีลักษณะคล้ายกับศาลทองคำของวัดคินคะคุจิในเกียวโต แต่มีอาคารครอบไว้อีกชั้นหนึ่งเพื่อป้องกันการถ่ายภาพ และห้องโถงเคียวโชะใช้เป็นที่สำหรับเก็บคัมภีร์ทางพระพุทธศาสนาซึ่งถูก

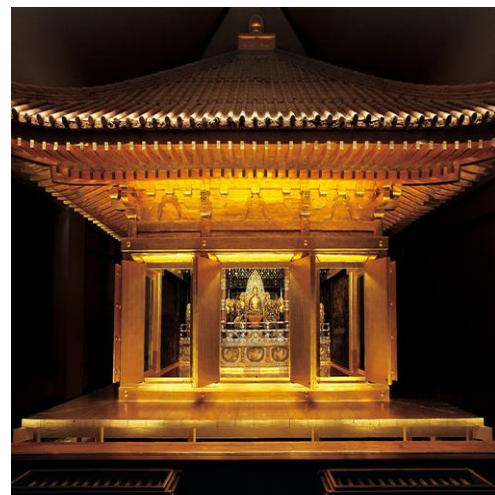

สร้างขึ้นก่อนอาคารคอนจิกิโดะถึง 16 ปี และในปี ค.ศ. 2011 วิหารแห่งนี้ได้รับการขึ้นทะเบียนเป็นมรดกโลกโดยองค์การยูเนสโก (UNESCO) เป็นส่วนหนึ่งของ "โบราณสถานและแหล่งประวัติศาสตร์ของฮิราอิซุมิ" อันล้ำค่า



## 🍴📌: รับประทานอาหารกลางวัน ณ ภัตตาคาร

จากนั้นนำทุกท่าน “ล่องเรือหุบเขาเกบิเคอิ (GEIBIKEI GORGE)” เป็นสถานที่พักผ่อนทางธรรมชาติที่ได้รับความนิยมมาตั้งแต่สมัยเมจิ หุบเขาเกบิเคอิเป็นเขาหินปูนสูงชัน มีแม่น้ำชะเท็ตสึ ที่ไหลจากเทือกเขาคุริโคมะ

ผ่านกลางผาหินที่สูงถึง 50 เมตร เป็นระยะทางประมาณ 2 กิโลเมตร ผู้คนนิยมมาล่องเรือเลียบบไปตามลำน้ำ เพื่อชมความงามของธรรมชาติริมสองฝั่งแม่น้ำ โดยเฉพาะช่วงฤดูใบไม้ผลิไปจนถึงฤดูใบไม้ร่วงจะมีความสวยงามมากเป็นพิเศษ ระหว่างทางก็จะมีศาลเจ้า น้ำตก ถ้ำ หน้าผา อีกทั้งนายท้ายพายเรือ ขับกล่อมบทเพลง อันไพเราะ สร้างบรรยากาศล่องเรือได้อย่างเพลิดเพลิน ให้ทุกท่านสามารถถ่ายรูปเก็บความประทับใจได้ตลอดในการล่องเรือ และยังมีบริการขายอาหารปลาเพื่อสร้างความเพลิดเพลินในการให้อาหารปลาทั้งตัวใหญ่ และตัวเล็กในลำน้ำอีกด้วย



นำท่านเดินทางสู่แหล่งช้อปปิ้งอย่างจุใจกับสินค้าแบรนด์ดังที่ **“เซนไดอิชิมิ พรีเมียม เอาท์เล็ต (SENDAI IZUMI PREMIUM OUTLETS)”** แหล่งรวมสินค้านำเข้าและสินค้าแบรนด์ญี่ปุ่นโกอินเตอร์มากมาย ทั้ง กระเป๋า เครื่องประดับ และนาฬิกาหรรู รองเท้าแฟชั่น สินค้าสำหรับคุณหนู และสินค้าอื่นๆอีกมากมาย







รับประทานอาหารค่ำ ณ ภัตตาคาร

พักที่ HOTEL JAL CITY SENDAI หรือเทียบเท่า

## BUFFET JAPAN YAKINIKU

บริการท่านด้วยบุฟเฟ่ต์  
ปิ้งย่างยากินิคุ สโตล์ญี่ปุ่น  
มีเนื้อวัว, เนื้อหมู, ไก่และผักสดๆ  
เครื่องเคียงต่างๆ พร้อมด้วยเครื่องดื่ม  
ของหวานและซอฟต์ครีม ที่เติมได้ไม่อั้น



## DAY 04 : SHIBATA / YAMAGATA

- ชมซากุระสวนฟุนาโอกะ โจชิ + ฮิโตะเมะเซ็มบงซากุระ + แม่น้ำชิโรอิชิ
- หมู่บ้านกินชั่นออนเซ็น
- แช่น้ำแร่ออนเซ็น

### 📍 รับประทานอาหารเช้า ณ ห้องอาหารของโรงแรม

จากนั้นนำทุกท่านชมซากุระ ณ **“สวนฟุนาโอกะ โจชิ (FUNAOKA JOSHI PARK)”** ซึ่งเป็นสถานที่ **ชมดอกซากุระ** ยอดนิยามอีกแห่งหนึ่งของประเทศญี่ปุ่น สวนแห่งนี้จะตั้งอยู่บนเนินเขาสูงซึ่งเต็มไปด้วยต้นซากุระกว่า

1,000 ต้น ที่ปลูกเรียงราย  
อยู่เป็นทิวแถวได้ตั้งแต่  
บริเวณสองข้างทางลาน  
จอดรถไปจนถึงบนภูเขา  
ด้านบนประทับ **“เจ้าแม่  
กวนอิม”** สูง 24 เมตร และ  
เป็นจุดชมวิวพานoram่า 360  
องศา ที่จะมองเห็นทั่วทั้ง  
เมืองชิบาตะ และแม่น้ำชิ  
โรอิชิ ที่เป็นจุดชมซากุระที่



โด่งดังที่สุดแห่งหนึ่งในญี่ปุ่น ซึ่งดึงดูดผู้เข้าชมกว่า 200,000 คนในทุก ๆ ปี อีกทั้งจะได้เห็นแนวต้นซากุระที่ออกดอกสีชมพูอ่อนสวยงามทอดเป็นแนวยาวประมาณ 8 กม. ให้ทุกท่านถ่ายรูปเก็บความสวยงามและความประทับใจได้ตามอัธยาศัย แล้วพาท่านชมซากุระพันต้น ณ **“ฮิโตะเมะเซ็มบงซากุระ (HITOME SENBONZAKURA)”** ทางเดินริมแม่น้ำชิโรอิชิ มียาวกว่า 8 กม. ที่มีทิวแถวต้นซากุระเรียงรายกันกว่า 1,200 ต้น ทิวทัศน์ของภูเขาซาโอไค่ที่ยังมีหิมะปกคลุม ตัดกับสีส้มของซากุระนั้นยิ่งทำให้ดูงดงามมาก ซากุระที่นี่มีหลากหลายไม่ว่าจะเป็นพันธุ์โซเมโยชิโนะ, ชิโรยามะซากุระ, ยาเอะซากุระ และเซ็นไดโยชิโนะ ในช่วงหน้าซากุระนั้นที่นี่ก็จะจัดงานเทศกาลขึ้นทุกปี มีการออกร้านและนักท่องเที่ยวมากมายมาเยี่ยมชม ช่วงกลางวันก็มีการจัดไฟไลท์อัพให้ดูชมซากุระกลางคืนที่สวยงามชวนฝันไปอีกแบบ ห้ามพลาดจุดไฮไลท์ที่เป็นจุดเด่นของการมาสวนฟูนาโอกะ คือการนั่ง **“รถราง (Slope Car)”** ขบวนคลาสสิกผ่านอุโมงค์ซากุระยาวกว่า 305 เมตร *(ความสวยงามของดอกซากุระ..ขึ้นอยู่กับสภาพอากาศ) (ไม่รวมค่าบริการรถราง Slope Car)*



รับประทานอาหารกลางวัน ณ ภัตตาคาร

จากนั้นนำท่านสู่ **“หมู่บ้านกินซันออนเซ็น (GINZAN ONSEN)”** เป็นหมู่บ้านออนเซ็นเล็กๆ ที่มีชื่อเสียงมายาวนานตั้งแต่สมัยศตวรรษที่ 20 ตั้งอยู่บนภูเขาแห่งหนึ่งใน “จังหวัดยามากาตะ” ภูมิภาคโทโฮคุ ในอดีตหมู่บ้านแห่งนี้เคยเป็นเหมืองเงินขนาดใหญ่ที่มีความเจริญรุ่งเรืองเป็นอย่างมาก แต่หลังจากเกิดน้ำท่วมใหญ่ในช่วงต้นศตวรรษที่ 20 หมู่บ้านแห่งนี้ก็ผันตัวมาเป็นหมู่บ้านออนเซ็นที่มีเรียวกังเรียงรายเลียบแม่น้ำไปตลอดทาง รวมถึงเป็นสถานที่ท่องเที่ยว และแหล่งพักผ่อนชั้นยอดที่ใครๆ ก็อยากไปชมความคลาสสิกของหมู่บ้านออนเซ็นแห่งนี้



 : รับประทานอาหารค่ำ ณ ห้องอาหารของโรงแรม  
 : พักที่ URABANDAI LAKE RESORT หรือเทียบเท่า

# TIME TO ONSEN

พิเศษ! ณ โรงแรมที่พักแห่งนี้ ท่านจะได้สัมผัสกับการอาบน้ำแร่ หรือ เรียกอีกอย่างว่าออนเซ็น เพื่อผ่อนคลายความเมื่อยล้า การอาบน้ำแร่ จะทำให้ เลือดลมดี, ผิวพรรณสดใส, สุขภาพดี, ผ่อนคลายความเมื่อยล้า และยังช่วยในระบบการเผาผลาญของร่างกายอีกด้วย



## DAY 05 : KITAKATA / FUKUSHIMA / NASU

- เมืองคิตะคาตะ - ชมซากุระนิชชูเซน
- จุดชมวิวกาโนราม่าแม่น้ำทาดามิ
- ปราสาทสึรุกะ
- หมู่บ้านโออุจิ จุกุ
- แช่น้ำแร่ออนเซ็น

### 📌 รับประทานอาหารเช้า ณ ห้องอาหารของโรงแรม

จากนั้นนำทุกท่านเดินทางสู่เมือง “คิตะคาตะ” เมืองขึ้นชื่อด้านราเมนที่มีรสชาติเป็นเอกลักษณ์ เพื่อชมซากุระ ณ “นิชชูเซน (NICCHUSEN WEeping SAKURA)” ซึ่งเป็นสถานที่ ชมดอกซากุระ ยอดนิยมอีกแห่งหนึ่งของประเทศญี่ปุ่น กับซากุระสายพันธุ์ชิดาอะระ (Shidarezakura) ที่มีลักษณะโดดเด่นกิ่งที่โน้มต่ำ และดอกที่ไหลย้อยห้อยลงตามกิ่งเพิ่มเสน่ห์และความสวยงามให้กับต้นซากุระสายพันธุ์นี้มากกว่า 1,000 ต้น ให้ทุกท่านได้เพลิดเพลินไปกับเส้นทางเดินยาวกว่า 30 กิโลเมตร พร้อมทั้งห้วงจักรไอน้ำที่สมัยก่อนวิ่งในเส้นทางระหว่างเมืองคิตะคาตะและหมู่บ้านอัตสึชิโอะออนเซ็น (ความสวยงามของดอกซากุระ..ขึ้นอยู่กับสภาพอากาศ)





จากนั้นพาทุกท่านชม **“จุดชมวิวิวพาโนราม่าแม่น้ำทาดามิ (TADAMI FIRST BRIDGE)”** จุดชมวิวิวพาโนราม่าของสะพานที่พาดข้ามแม่น้ำทาดามิ ความสวยงามของแม่น้ำที่ใสจนกลายเป็นกระจกเงาของธรรมชาติที่สะท้อนทิวทัศน์ตระการตาของภูเขาและต้นไม้ที่รายล้อมอยู่โดยรอบของผืนน้ำ สร้างความงดงามที่แตกต่างออกไปตามในแต่ละฤดูกาล และยังเป็นอีกหนึ่งเส้นทางของรถไฟสายโรแมนติกทาดามิไลน์ที่ผู้คนนิยมนั่งชมความงามของธรรมชาติตลอดสองข้างทางอีกด้วย

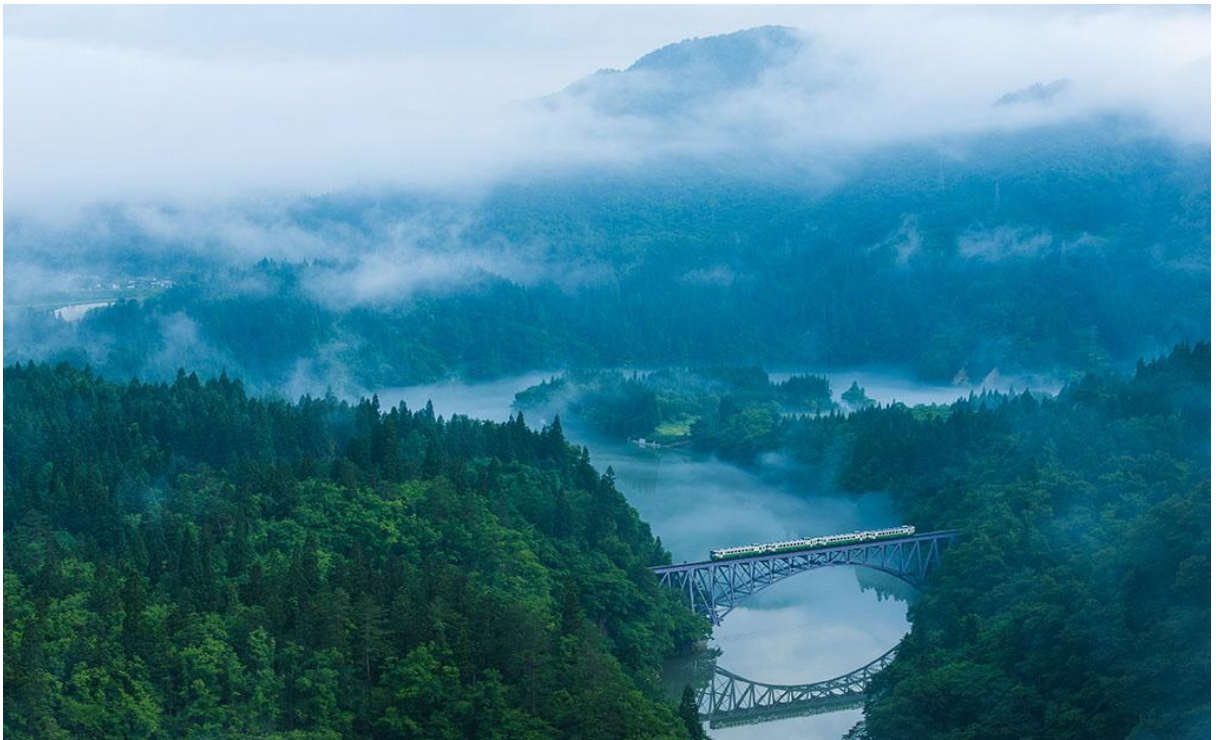

รับประทานอาหารกลางวัน ณ ภัตตาคาร

จากนั้นนำท่านชม **ปราสาทสิริงะ (TSURUGAJO CASTLE)** ที่ถูกสร้างขึ้นในปี 1384 มีการเปลี่ยนผู้ปกครองมาหลายครั้งในช่วงที่ยังเป็นภูมิภาคโอชู และถูกทำลายลงหลังจากเกิดสงครามโบชินปี 1868 ซึ่งเกิดการจลาจลต่อต้านรัฐบาลสมัยเมจิ ทำให้สิ้นสุดยุคศักดินายึดอำนาจท่านโทคุกาวาโชกุน ต่อมาปราสาทได้ถูกฟื้นฟูขึ้นมาใหม่ด้วยคอนกรีตในปี 1960 เสร็จสมบูรณ์ในปี 2011 หลังคาเดิมซึ่งเป็นสีเทากลับกลายเป็นสีแดง เป็นเอกลักษณ์ไม่ซ้ำกับปราสาทแห่งอื่นในญี่ปุ่น ปราสาทแห่งนี้ล้อมรอบด้วยสวนสาธารณะสิริงะในช่วงฤดูใบไม้ผลิประมาณกลางเดือนเมษายนที่นี้ยังเป็นสถานที่**ชมดอกซากุระ**ที่ได้รับความนิยมอีกแห่งหนึ่งของนักท่องเที่ยวและชาวญี่ปุ่น*(ความสวยงามของดอกซากุระ..ขึ้นอยู่กับสภาพอากาศ)* *(ไม่รวมค่าเข้าชมภายในปราสาท)*



นำท่านสู่ **หมู่บ้านโออุจิ จุกุ (OUCHIJUKU)** หมู่บ้านโบราณที่อดีตเคยเป็นเมืองสำคัญในยุคเอโดะถูกสร้างเมื่อหลายร้อยปีก่อน เป็นบ้านชาวนาญี่ปุ่นโบราณที่มุ่งหลังคาทรงหญ้าคาหนาๆเรียงรายกันสองฝั่งกินระยะทางประมาณ 500 เมตร มีบ้านโบราณประมาณ 40 - 50 หลัง เมื่อ พ.ศ.2524 หมู่บ้านโออุจิจุกุได้รับการขึ้นทะเบียนเป็นเขตอนุรักษ์สิ่งปลูกสร้างอันทรงคุณค่าของชาติ ซึ่งในปัจจุบันหมู่บ้านโบราณหลายหลังในโออุจิจุกุได้รับการบูรณะใหม่ จนกลายเป็นร้านขายของที่ระลึก ร้านค้าขายสินค้าพื้นเมือง ร้านอาหารและที่พักแบบญี่ปุ่นเพื่อดึงดูดนักท่องเที่ยว ปัจจุบันมีนักท่องเที่ยวเยี่ยมชมหมู่บ้านนี้กว่า 1.2 ล้านคนต่อปี



 : รับประทานอาหารค่ำ ณ ห้องอาหารของโรงแรม  

 : พักที่ FLORACION NASU HOTEL หรือเทียบเท่า



## DAY 06 • TOCHIGI / TOKYO

- สวนชิบะซากุระเมืองอิจิโค
- เมืองโตเกียว - ย่านชินจูกุ (แมวยักษ์ 3มิติ)
- PREMIUM BUFFET รวมสุดยอดอาหารทะเล พร้อมเครื่องดื่มแอลกอฮอล์ไม่อัน
- 📌 รับประทานอาหารเช้า ณ ห้องอาหารของโรงแรม (กรุณาตรวจเช็คสิ่งของและสัมภาระให้เรียบร้อย)

จากนั้นนำท่านสู่ “สวนชิบะซากุระเมืองอิจิโค (ICHIKAIMACHI SHIBAZAKURA)” พรมชิบะซากุระ ล้อมรอบแบบ 360 องศา เป็นความภาคภูมิใจด้านความกว้างใหญ่ในระดับที่ใหญ่ที่สุดของเกาะฮอนชู ในช่วงกลางเดือนเมษายนจนถึงเดือนพฤษภาคม พื้นดินของสวนสาธารณะแห่งนี้จะเต็มไปด้วยชิบะซากุระสีชมพู พื้นที่ในการปลูกชิบะซากุระมีประมาณ 2.4 เฮคเตอร์ เป็นจำนวนต้นกว่า 250,000 ต้น ทิวทัศน์ที่เปรียบเสมือนกับภาพตัดปะเมื่อมองจากจุดชมวิวก็คือเป็นไฮไลต์สำคัญ ลิ้มรสชิบะทำมืออย่างพิถีพิถัน ณ ร้านอาหาร และที่ร้านค้าในสวนชิบะซากุระมีผักท้องถิ่นและต้นกล้าของชิบะซากุระขาย





อิสระอาหารกลางวัน เพื่อให้ท่านได้ใช้เวลาคุ้มค่า (ไม่รวมค่าอาหาร)

จากนั้นนำท่านเดินทางสู่ “มหานครโตเกียว” นำท่านสู่ “ย่านชินจูกุ (SHINJUKU)” ย่านแห่งความเจริญอันดับหนึ่งของกรุงโตเกียว ท่านจะได้พบกับ **แมวยักษ์ 3 มิติ** โดดเด่นบนจอโฆษณา **ซึ่งมีความโด่งขนาด 154 ตารางเมตร** **ลำโพงคุณภาพสูง** **ความละเอียดภาพระดับ 4 เคที** ให้ภาพเสมือนจริง **แสดงภาพเหมียวเดินเล่นไปมาอยู่เหนือกรุงโตเกียว** นับเป็นย่านห้างสรรพสินค้า และร้านขายของเป็นพันๆ ร้าน ซึ่งจะมีผู้คนนับหมื่นเดินกันขวักไขว่ ถือเป็นจุดนัดพบยอดนิยมอีกด้วย เชิญท่านเลือกชมสินค้ามากมาย อาทิ เครื่องใช้ไฟฟ้า, กล้องถ่ายรูป, นาฬิกา, เสื้อผ้า, รองเท้าแฟชั่น และเครื่องสำอาง เป็นต้น อิสระให้ท่านได้เพลินเพลินกับการ “เลือกชมและซื้อ” สินค้าตามอัธยาศัย



รับประทานอาหารค่ำ ณ ภัตตาคาร



สมควรแก่เวลาเดินทางสู่ “สนามบินฮาเนดะ” เพื่อเดินทางกลับ

**DAY 07**

สนามบินฮาเนดะ --> ท่าอากาศยานสุวรรณภูมิ



- 01.20 น. เหนินฟ้าสู่ ประเทศไทย โดยสายการบินเจแปนแอร์ไลน์ Japan Airline (JL) เที่ยวบินที่ JL 033
- 05.50 น. เดินทางถึงเมืองไทย พร้อมกับความประทับใจเต็มเปี่ยม

## สำคัญมากโปรดอ่านอย่างละเอียดก่อนการชำระเงิน

รายการต่างๆ สามารถเปลี่ยนแปลงได้ตามความเหมาะสม อันเนื่องมาจากภัยธรรมชาติ, โรคระบาด, สภาพอากาศ, การเมือง, สายการบิน, ปัญหาการจราจร, หรือเหตุสุดวิสัยต่างๆ เป็นต้น

อีกทั้งโรงแรมต่างๆที่ระบุในรายการนี้ อาจมีการปรับเปลี่ยนได้ตามความเหมาะสม

โดยที่บริษัทฯ มีต้องแจ้งให้ทราบล่วงหน้า

เมื่อท่านตกลงชำระเงินกับทางบริษัทฯ จะถือว่าท่านได้ยอมรับในเงื่อนไขข้อตกลงต่างๆ แล้วเรียบร้อย



## อัตราค่าบริการนี้ประกอบด้วย 2 ส่วน

- 1.ค่าที่พักและบริการอื่น ๆ ที่เกี่ยวข้องในต่างประเทศ (ไม่รวมค่าตัวเครื่องบิน)
- 2.ค่าตัวเครื่องบิน JAPAN AIRLINES

### :: อัตราค่าบริการเดินทาง ::

สำหรับคณะเดินทาง 25 ท่านขึ้นไป (การันตีออกเดินทาง 15 ท่าน)

รหัสกรุป	วันเดินทาง	ผู้ใหญ่	เด็กมีเตียง ( 6-11 ปี)	เด็กไม่มีเตียง (2-5 ปี)	จอยแลนด์ (ไม่ใช่ตัว)
J-0408-T	8 - 14 เม.ย. 2569 (วันสงกรานต์)	69,900	69,900	67,900	55,900

**กรณีต้องการพักเดี่ยวจ่ายเพิ่มจากราคาผู้ใหญ่ 15,000 บาท**

สำหรับเด็กทารก อายุต่ำกว่า 2 ปี (ณ. วันเดินทาง) เช็คราคาตัวก่อนทำการจองค่ะ

## อัตราค่าบริการดังกล่าวนี้รวม...

- ตัวเครื่องบินไป-กลับ แบบหมู่คณะตามเส้นทางและสายการบินที่ระบุในโปรแกรม (ชั้นทัศนาวจร)
- ค่าภาษีสนามบินทุกแห่งตามรายการทัวร์
- ค่าธรรมเนียมน้ำมันที่สายการบินเรียกเก็บ (คำนวณ ณ วันที่ 19/12/2568)
- ค่าอาหาร, ค่าเข้าชม และค่ายานพาหนะทุกชนิด ตามที่ได้ระบุไว้ในรายการ
- โรงแรมที่พักตามระบุไว้ในรายการ หรือในระดับเดียวกัน (ห้องพักคู่ TWIN หรือห้องพัก3ท่าน TRIPLE)
- การบริการของมัคคุเทศก์จากเมืองไทยตลอดการเดินทาง 1 ท่าน
- น้ำดื่มที่ญี่ปุ่นท่านละ 1 ขวด / วัน (สำหรับวันที่มีการจัดนำเที่ยว)
- ค่าประกันอุบัติเหตุในระหว่างตลอดการเดินทาง **\*\*\*ไม่จำกัดอายุผู้เอาประกันภัย\*\*\***

วงเงินทุนชีวิตจากอุบัติเหตุท่านละ 2,000,000 บาท ดูแลค่ารักษาพยาบาลจากอุบัติเหตุท่านละ 500,000 บาท

**\*\*แต่หากลูกค้าท่านใด สนใจซื้อเพิ่มประกันการเดินทางครอบคลุมสุขภาพค่ารักษาพยาบาล COVID-19\*\***  
สามารถแจ้งสอบถามข้อมูลเบี้ยประกันเริ่มต้น 500 บาท (ระยะเวลา 5-7วัน) กับทางบริษัทฯ ณ วันที่แจ้งสำรองที่นั่ง

## อัตราค่าบริการดังกล่าวนี้ไม่รวม...

- ค่าภาษีมูลค่าเพิ่ม 7% + หัก ณ ที่จ่าย 3%(กรณีออกใบเสร็จเต็มรูปแบบ)
- ค่าธรรมเนียมน้ำมันที่สายการบินเรียกเก็บ อาจรวมถึงมีการเรียกเก็บเพิ่มเติมในภายหลัง
- ค่าใช้จ่ายส่วนตัว อาทิ ค่าโทรศัพท์, ค่าซักรีด, ค่าเครื่องดื่มนในห้องพัก และค่าอาหารที่สั่งมาในห้องพัก เป็นต้น
- ค่าอาหารและเครื่องดื่มที่สั่งพิเศษในร้านอาหาร นอกเหนือจากที่บริษัทจัดให้ ในรายการทัวร์
- ค่าน้ำหนักของกระเป๋าเดินทางในกรณีที่เกินกว่าสายการบินกำหนด (23 กิโลกรัม\*2ใบ ต่อท่าน)
- ค่าทำหนังสือเดินทาง / ต่อหน้าเล่มหนังสือเดินทาง
- ค่าทำใบอนุญาตที่กลับเข้าประเทศของคนต่างชาติ หรือต่างด้าว
- ค่าธรรมเนียมวีซ่าเข้าประเทศญี่ปุ่นของคนต่างชาติ (สำหรับคนไทยยกเว้นวีซ่าเข้าญี่ปุ่นผ่านกระยะสั้นไม่เกิน 15วัน)
- ค่าเปลี่ยนแปลงตัวต่างๆ อาทิเช่น แก้ไขชื่อผู้เดินทาง, เปลี่ยนคนเดินทาง, เปลี่ยนเที่ยวบินกลับ (กรุณาสอบถามเจ้าหน้าที่)
- ราคาทัวร์ข้างต้นยังไม่รวมค่าทิปมัคคุเทศก์นำเที่ยวและคนขับรถรวม 1,500 บาท/ท่าน/ทริป

## เงื่อนไขการสำรองที่นั่งและชำระเงิน...

- กรุณาจองทัวร์ล่วงหน้าก่อนการเดินทาง พร้อมชำระมัดจำที่นั่งละ 30,000 บาท เพื่อการันตีสิทธิ์ที่นั่งของท่าน **กรณีลูกค้าทำการจองน้อยกว่าวันเดินทาง 35 วัน ทางบริษัทฯ ขอสงวนสิทธิ์ในการเก็บค่าทัวร์เต็มจำนวนทันที**
- ส่วนที่เหลือชำระก่อนการเดินทางไม่น้อยกว่า 35 วัน มิฉะนั้นถือว่าท่านยกเลิกการเดินทางโดยอัตโนมัติ (ทางบริษัทฯ อาจมีการเรียกเก็บส่วนที่เหลือทั้งหมดก่อน 35 วัน อันเนื่องจากขณะที่เดินทางนั้นถูกจองเต็มเร็วกว่าปกติ หรือจำเป็นต้องออกตัวเครื่องบิน เพื่อเลี่ยงการเก็บส่วนค่าธรรมเนียมเชื้อเพลิง และค่าภาษีสนามบินที่มีการเปลี่ยนแปลง)
- พร้อมส่งสำเนาหนังสือเดินทางให้เจ้าหน้าที่ฝ่ายขาย, เลขสะสมไมล์ (หากมี), ประเภทอาหารที่ท่านไม่ได้หรือประเภทอาหารที่ทำให้เกิดการแพ้ เช่น เนื้อวัว อาหารทะเล เป็นต้น ท่านสามารถแจ้งริควงอื่น ๆ เพิ่มเติมกับเจ้าหน้าที่ เพื่ออำนวยความสะดวกสะดวกก่อนการเดินทาง

**\*\*กรณีที่ลูกค้ามีการชำระค่าทัวร์ทั้งหมดหรือบางส่วน ทางบริษัทฯ ถือว่าท่านยอมรับเงื่อนไขและข้อตกลงต่างๆ ที่ทางทัวร์ระบุไว้ทั้งหมดนี้แล้ว\*\***

# เงื่อนไขการยกเลิกการเดินทาง

\*\*กรณียกเลิกการจองตามหลักเกณฑ์เกี่ยวกับการกำหนดอัตราค่าบริการคืนให้แก่นักท่องเที่ยว 2563

จำนวนวันที่ยกเลิกการเดินทาง

ค่าธรรมเนียมการยกเลิกการเดินทาง

ยกเลิกการเดินทางล่วงหน้า  
30 วันขึ้นไป

ขอสงวนสิทธิ์หักค่าใช้จ่ายที่เกิดขึ้น (ค่าใช้จ่ายเตรียมการนำเที่ยว เช่น ค่ามัดจำบัตรโดยสารเครื่องบิน, ค่ามัดจำโรงแรม และค่าใช้จ่ายที่จำเป็นอื่นๆ)

เป็นเงิน 10,000 บาท

ยกเลิกการเดินทางล่วงหน้า  
ไม่น้อยกว่า 15 วัน

คืนเงินค่าทัวร์ 50%

ยกเลิกการเดินทางล่วงหน้า  
น้อยกว่า 15 วัน

ขอสงวนสิทธิ์ในการคืนเงิน  
ในทุกกรณี

\*กรณียกเลิกการเดินทางมากกว่า 30 วัน อันเนื่องมาจากการเจ็บป่วย จนทำให้ไม่สามารถเดินทางได้ จำเป็นต้องมีใบรับรองแพทย์จากโรงพยาบาลเท่านั้น เพื่อประกอบการยื่นพิจารณาดังกล่าว แต่ทั้งนี้จะมีค่าใช้จ่ายที่ท่านไม่สามารถเรียกคืนได้ เช่น ค่าตั๋วเครื่องบิน ค่าที่พัก และค่าเซอร์วิสต่างๆที่เกิดขึ้นตามจริงในกรณีที่ท่านไม่สามารถเดินทางได้

สำคัญมาก!!! กรณีเดินทางช่วงวันหยุดนักขัตฤกษ์ หรือเที่ยวบินพิเศษ เช่น Extra Flight และ Charter Flight หรือ สายการบินใดๆ กำหนดให้บริษัทจะต้องชำระค่าตั๋วเครื่องบิน 100% ก่อนการเดินทางมากกว่า 30 วัน ขอสงวนสิทธิ์ในการคืนเงินทุกกรณี



โปรดตรวจสอบ Passport ของท่าน

จะต้องมีอายุคงเหลือ ณ วันเดินทาง มากกว่า 6 เดือนขึ้นไป และเหลือหน้ากระดาษขั้นต่ำ 2 หน้า

(หากมีข้อสงสัยเพิ่มเติม สามารถสอบถามได้จากพนักงานขาย)

## เงื่อนไขและข้อกำหนดอื่นๆ

- บริษัทฯ ขอสงวนสิทธิ์ในการเลื่อนหรือยกเลิกการเดินทาง หากคณะทัวร์มีผู้เดินทางต่ำกว่า 15 ท่าน โดยจะแจ้งให้ผู้เดินทางทราบล่วงหน้าอย่างน้อย 15 วัน ก่อนการเดินทาง(อาจเปลี่ยนแปลงราคาในกรณีที่ผู้ร่วมเดินทางไม่ถึงจำนวนที่ระบุ)
- กรณีท่านมีการเดินทางด้วย**ตัวเครื่องบินภายในประเทศหรือออกตัวโดยสารระหว่างประเทศเอง** ต้องรบกวนแจ้งให้เราทราบ ณ วันที่สำรองที่นั่ง หากไม่มีการแจ้งเรื่องไว้ จะไม่สามารถเรียกร้องค่าเสียหายที่เกิดขึ้นจากตัวเครื่องบินดังกล่าวได้
- กรุณา **อย่าขีดเขียน ฉีก หรือประทับตราใดๆ** ที่ไม่เกี่ยวข้อง ลงในหนังสือเดินทาง หากทางสายการบินไม่อนุญาตให้ เช็คอินหรือตำรวจตรวจคนเข้าเมืองประเทศนั้นๆ ปฏิเสธการเข้า-ออกประเทศ ทางบริษัทฯ ไม่รับผิดชอบทุกกรณี
- การให้บริการของ**รถบัสนำเที่ยวในประเทศญี่ปุ่นมีข้อกำหนดตามกฎหมายช่วงเวลา 08:00น.-19:00น.** ขอสงวนสิทธิ์ในการปรับเปลี่ยนการเดินทางตามสถานการณ์อย่างเหมาะสม
- ที่นั่งบนเครื่องบินของกรุ๊ปทัวร์เป็นไปโดยสายการบินเป็นผู้กำหนด ซึ่งทางบริษัทฯ แจ้งค่าขอได้ตามขั้นตอน แต่ไม่สามารถเข้าไปแทรกแซงจัดการแทนได้
- มาตรฐานของโรงแรมในประเทศญี่ปุ่นนั้น จะมีความแตกต่างกันกับมาตรฐานระดับสากล
  - 1. **ห้อง SGL (ห้องนอนเดี่ยว)** ขนาดเตียงประมาณ **130-140 ซม.** ตามมาตรฐานของโรงแรมในประเทศญี่ปุ่น
  - 2. **ห้อง TWN (ห้องนอนคู่)** ประเภทนิยมตามมาตรฐานการพักรูปร่าง 2 เตียง (WESTERN ROOM)
  - 3. **ห้อง DOUBLE (ห้องนอนคู่)** \*\*บางโรงแรมมีขนาดเล็กเท่าห้อง SINGLE ขนาดเตียงประมาณ **130-140 ซม.** ซึ่งบางโรงแรมจะมีห้องประเภทนี้ไม่เพียงพอ ทางบริษัทฯ จะจัดเป็นห้อง (TWIN) ให้ลูกค้าโดยอัตโนมัติ
  - 4. **ห้อง TRIPLE (ห้องสามเตียง)** \*\*\*บางโรงแรมจะมีห้องพักรูปร่างสามเตียงไม่เพียงพอ รวมถึงบางโรงแรมอาจไม่มีบริการห้องประเภทนี้ ท่านจะได้พักเป็น ห้อง TWN + ฟูกเสริม สำหรับ 1 ท่าน หรืออาจมีความจำเป็นที่ต้องแยกพักแบบ (TWIN+SINGLE) โดยขึ้นอยู่กับดุลพินิจของโรงแรม ซึ่งทางบริษัทฯ แจ้งค่าขอได้ตามขั้นตอน แต่ไม่สามารถเข้าไปแทรกแซงจัดการแทนได้  
 \*\*หากลูกค้าไม่สะดวกพักเป็นเตียงเสริมหรือฟูกเสริม ท่านสามารถติดต่อแจ้งเปลี่ยนเป็นพักเดี่ยวได้ (โดยมีค่าใช้จ่ายพักเดี่ยวเพิ่มเติม)  
 \*\*กรณีครอบครัวเลือกประเภทห้องพักไม่ตรงกัน TWN+SGL+TRP ห้องพักแต่ละประเภท ขึ้นอยู่กับการจัดแปลนห้องพักของแต่ละโรงแรม อาจจะไม่ได้อยู่ชั้นเดียวกัน หรืออยู่ติดกัน
- บริษัทฯ ขอสงวนสิทธิ์เก็บค่าภาษีสนามบินทุกแห่งและภาษีตัวทุกชนิดเพิ่ม หากสายการบินปรับขึ้นก่อนวันเดินทาง
- หากท่านไม่เดินทางกลับพร้อมคณะทัวร์ ตัวเครื่องบินขากลับซึ่งยังไม่ได้ใช้ ไม่สามารถนำมาขอคืนเงินได้
- ในระหว่างการท่องเที่ยวนี้ หากท่านไม่ใช้บริการใดๆ ไม่ว่าทั้งหมดหรือบางส่วน ถือว่าท่านสละสิทธิ์ ไม่สามารถเรียกร้องขอคืนค่าบริการได้
- ค่าบริการที่ท่านชำระกับทางบริษัทฯ เป็นการชำระแบบเหมาขาด และทางบริษัทฯ ได้ชำระให้กับบริษัทฯ ตัวแทนแต่ละแห่งแบบเหมาขาดเช่นกัน ดังนั้นหากท่านมีเหตุอันใดที่ทำให้ท่านไม่ได้ท่องเที่ยวพร้อมคณะตามรายการที่ระบุไว้ ท่านจะขอคืนค่าบริการไม่ได้
- หากท่านถูกเจ้าหน้าที่ตรวจคนเข้าเมืองของประเทศนั้นๆ ปฏิเสธการเข้า-ออกเมือง ด้วยเหตุผลใดๆ ก็ตาม ถือเป็นเหตุผลซึ่งอยู่นอกเหนืออำนาจและความรับผิดชอบของบริษัทฯ ทางบริษัทฯ ขอสงวนสิทธิ์ที่จะไม่คืนเงินบางส่วนหรือทั้งหมด
- หากท่านถูกปฏิเสธการเข้า-ออกเมือง ไม่ว่าประเทศใดจนทำให้ท่านไม่สามารถเดินทางต่อไปได้ คณะทัวร์ท่านอื่นๆ รวมถึงไกด์จะไม่สามารถรอท่าน ณ สนามบินได้ จำเป็นต้องออกเดินทางตามโปรแกรมที่วางไว้ แต่ทางตัวแทนบริษัทฯ จะทำหน้าที่ประสานงานและเจ้าหน้าที่จะทำการติดต่อช่วยเหลือท่านเป็นระยะ
- บริษัทฯ จะไม่รับผิดชอบต่อกรณีที่กองตรวจคนเข้าเมืองของประเทศไทยงดออกเอกสารเข้าเมืองให้กับชาวต่างชาติ หรือ คนต่างด้าวที่ท่านพักอยู่ในประเทศไทย แต่จะทำหน้าที่ช่วยเหลือเจรจา แต่อำนาจสิทธิขาดเป็นของทางกองตรวจคนเข้าเมือง

- บริษัทฯ ขอสงวนสิทธิ์ที่จะไม่รับผิดชอบต่อค่าใช้จ่ายใดๆ ในกรณีที่เกิดเหตุสุดวิสัย เช่น การยกเลิกหรือล่าช้าของสายการบิน , อุบัติเหตุ, ภัยธรรมชาติ, การนัดหยุดงาน, การจลาจล หรือสิ่งของสูญหายตามสถานที่ต่าง ๆ ที่เกิดเหนืออำนาจควบคุมของบริษัทฯ
- บริษัทฯ จะทำหน้าที่เป็นตัวแทนในการเรียกร้องค่าชดเชยจากสายการบิน, โรงแรมหรือบริษัทขนส่งเมื่อเกิดการสูญหายของสัมภาระระหว่างการเดินทาง แต่จะไม่รับผิดชอบต่อการสูญหายดังกล่าว
- บริษัทฯ ขอสงวนสิทธิ์ที่จะเปลี่ยนแปลงรายการทัวร์ตามความเหมาะสม และสถานการณ์ต่างๆ ทั้งนี้ทางบริษัทฯ จะยึดถือและคำนึงถึงความปลอดภัย รวมถึงประโยชน์สูงสุดของลูกค้าส่วนมากเป็นสำคัญ
- เมื่อท่านตกลงชำระเงินไม่ว่าทั้งหมดหรือบางส่วนกับทางบริษัทฯ จะถือว่าท่านได้ยอมรับในเงื่อนไขข้อตกลงต่างๆ แล้ว

Click หรือ Scan QR เพื่อดูรายละเอียด

- คลิก เพื่อดูรายละเอียด ประกันการเดินทาง -> <https://bit.ly/49WjoFV>
- คลิก เพื่อดูรายละเอียด Pocket Wi-Fi & Travel Sim -> <https://bit.ly/3x41LVW>
- คลิก เพื่อดูรายละเอียด Esim Travel -> <https://bit.ly/43gAhZm>

## เตรียมพร้อม..ก่อนเดินทาง

### จ่ายหลักร้อย..คุ้มครองหลักล้าน ทำ“ประกัน”การเดินทาง

- ✔ ทัวร์มีให้แต่...ประกันอุบัติเหตุ
- ✔ แต่ไม่มีประกันสุขภาพ
- ✔ ป่วยทีอาจเสียเงินเป็นล้าน



สามารถเข้ารับการรักษาทันที  
มีไว้อุ่นใจ..ซื้อไว้ให้คนที่เรารัก

### Pocket Wifi

- 1 เครื่อง แชนได้สูงสุด 5 ท่าน
- เล่นเน็ต Unlimited



### Esim Travel

- ไม่ต้องเปลี่ยนซิมให้ยุ่งยาก
- Scan QR ใช้ได้ทันที

จองล่วงหน้ากับเรา..ถูกกว่าแน่นอน

Click เพื่อดูรายละเอียด

➤ คลิก เพื่อดูรายละเอียด Miracle Lounge-> <https://bit.ly/4chOXvk>



@Miracle Lounge

# ลานจัสมานบิน

กิน+ดื่ม อาหาร ไวน์ เบียร์ ไม่อัน 2 ชั่วโมง

ดอนเมือง เริ่มต้น

สุวรรณภูมิ

# 800.-

ราคานี้อาจมีการเปลี่ยนแปลง กรุณาอัปเดตกับเชลอีกครั้ง



# หากสนใจจองกรุณาติดต่อ

- สอบถามผ่าน Line กด -> <https://lin.ee/5nDHU06>
- จองทัวร์ผ่าน FB inbox ก็ได้เช่นกัน -> <http://m.me/unithaitrip>
- หรือโทร 02-234-5936

 <b>UNITHAI TRIP</b> <b>การบริการทั้งหมดของเรา</b>	
 <b>Unithai-Care</b> • ร้องเรียนการให้บริการ • บริการไม่สุภาพ (ติ - ชม)	LINE @unithaicare 02-234-5936 กด 7 Scan Qr Add Line  
 <b>Unithai Big Group</b> • จัดกรุ๊ปเหมา Private Group • คู่งาน , สัมมนา , VIP Group	LINE @unithaibiggroup 02-234-5936 กด 2 091-154-9999 กด 2 Scan Qr Add Line  
 <b>Unithai Promotion</b> • ส่งโปรไฟโหม้ประจำวัน • ลดหนัก , ราคาดีที่สุด	LINE @unithaipromotion 02-234-5936 กด 1 091-154-9999 กด 1 Scan Qr Add Line  
 <b>UnithaiNorth</b> • รวมทัวร์บินตรงจากเชียงใหม่ • มีสาขาที่ “เชียงใหม่”	LINE @unithainorth 088-055-5581 088-055-5582 Scan Qr Add Line  
 <b>Unithai Ticket</b> • ตั๋วเครื่องบินทุกประเทศทั่วโลก • ผ่อนได้ 3-10 เดือน	LINE @proticket 02-234-5936 กด 3 091-154-9999 กด 3 Scan Qr Add Line  
 <b>Unithai Visa</b> • รับทำวีซ่าทั่วโลก • ไม่ซื้อทัวร์กับเราก็ทำได้	LINE @unithaivisa 02-234-5936 กด 4 091-154-9999 กด 4 Scan Qr Add Line  