



**UNITHAI TRIP CO.LTD**  
**UNITHAI TRAVEL CO.LTD**  
 33/47 Wall Street Tower 11 Floor,  
 Surawongse Road, Suriyawongse,  
 Bangrak, Bangkok 10500  
 ใบอนุญาตเลขที่ 11/02206

QR-ADD LINE



☎ 02-234-5936

LINE ID: @unithaitrip (อย่าลืมเติม @ นะคะ)

🌐 www.unithaitrip.com

**รหัสโปรแกรม : 33254 (กรุณาแจ้งรหัสโปรแกรมทุกครั้งที่คุณถาม)**

JFD114

OHAYO<sup>^o^</sup>  
**FUKUOKA**  
 อิสระฟรีเดย์ 1 วันเต็ม!

คิ้วชู คุณาโมโตะ ยูฟูอิน 5 วัน 3 คืน



พิเศษ!! อาหารจัดเต็ม  
บุฟเฟ่ต์ซาซิมิยักษ์

**เยี่ยมชมมรดกโลก ปราสาทคุมาโมโตะ**  
 ชมความยิ่งใหญ่ของพระนอนทองสัมฤทธิ์ วัดนันโซอิน  
 ขอพร ศาลเจ้าดาไซฟูเท็มมังกุ เช็คอินหมู่บ้านยูฟูอิน  
 ทะเลสาบคินริน ชมวิว Daikanbo ซุปping Outlets



เดินทาง  
**เมษายน - ตุลาคม 67**  
 สายการบิน Air Asia (FD)  
 น้ำหนักกระเป๋า 20 KG

เริ่มต้นเพียง

**26,888**

พิเศษ!! พักออนเซ็น 1 คืน พัก ฟุกุโอกะ 2 คืน

**JFD114 OHAYO FUKUOKA**

**คิ้วชู คุณาโมโตะ ยูฟูอิน 5 วัน 3 คืน**

เยี่ยมชมมรดกโลก ปราสาทคุมาโมโตะ ชมความยิ่งใหญ่ของพระนอนทองสัมฤทธิ์ วัดนันโซอิน  
 ขอพร ศาลเจ้าดาไซฟูเท็มมังกุ เช็คอินแลนด์มาร์คดัง หมู่บ้านยูฟูอิน ทะเลสาบคินริน หมู่บ้านจำลองโจไซเอ็น  
 ชมวิว 360 องศาโคคันโบ ซุปpingจุใจ เอาท์เลทพรีเมียม

**อิสระฟรีเดย์ 1 วันเต็ม!**

พิเศษ! พัก ออนเซ็น 1 คืน ฟุกุโอกะ 2 คืน เต็มอิ่ม! •บุฟเฟ่ต์ซาซิมิยักษ์ •บุฟเฟ่ต์ปิ้งย่างยากินิกุ

เดินทางโดยสายการบิน AirAsia (FD) น้ำหนักสัมภาระโหลดใต้ท้องเครื่อง 20 kg. / CARRY ON 7 kg.

วันที่	โปรแกรมท่องเที่ยว	เช้า	เที่ยง	เย็น	โรงแรม
1	ท่าอากาศยานดอนเมือง – ท่าอากาศยานฟูกูโอกะ FD236 DMK-FUK 23.25-07.05				
2	ท่าอากาศยานฟูกูโอกะ - เมืองซาซากุริ - ชมพระนอน วัดนันโซอิน – ศาลเจ้าดาไซฟูเต็มมังกุ – Tosu Premium Outlet – พักออนเซ็น		🍴	🍴	Hotel SEKIA Onsen 3* หรือระดับใกล้เคียงกัน
3	คุมาโมโตะ – ปราสาทคุมาโมโตะ - โจไซเอ็น - จุดชมวิวด คันโบ - ยูฟูอิน - หมู่บ้านยูฟูอิน - ทะเลสาบคินริน - เมืองฟูกูโอกะ - Duty Free Shop	🍴			Quintessa Hotel Fukuoka Tenjin Comic & Books // Best Western Plus Fukuoka Tenjin Minami 3* หรือระดับใกล้เคียงกัน
4	อิสระท่องเที่ยวตามอัธยาศัยหนึ่งวันเต็ม	🍴			Quintessa Hotel Fukuoka Tenjin Comic & Books // Best Western Plus Fukuoka Tenjin Minami 3* หรือระดับใกล้เคียงกัน
5	ท่าอากาศยานฟูกูโอกะ – ท่าอากาศยานดอนเมือง FD237 FUK-DMK 08.15-11.45	🍴			

วันเดินทาง	ราคาผู้ใหญ่ (บาท)	ราคาเด็ก (บาท)	แพ็คเกจ เพิ่ม (บาท)	ที่นั่ง	หมายเหตุ
19-23 เมษายน 67	29,888	ไม่มีราคาเด็ก (Infant ไม่เกิน 2 ปี 6,000 บาท)	6,500	34	
25-29 เมษายน 67	29,888			34	
10-14 พฤษภาคม 67	29,888			34	
17-21 พฤษภาคม 67	28,888			34	
11-15 กรกฎาคม 67	29,888			34	
19-23 กรกฎาคม 67	29,888			34	
26-30 กรกฎาคม 67	29,888			34	
12-16 กันยายน 67	26,888			34	
26-30 กันยายน 67	26,888			34	
03-07 ตุลาคม 67	28,888			34	
10-14 ตุลาคม 67	29,888			34	
11-15 ตุลาคม 67	31,888			34	
17-21 ตุลาคม 67	29,888			34	
18-22 ตุลาคม 67	29,888			34	

■ FLIGHT:

DEPARTURE: FD236 DMK-FUK 23.25-07.05

RETURN: FD237 FUK-DMK 08.15-11.45





- 19.30 น. พร้อมกันที่ ท่าอากาศยานดอนเมือง อาคารผู้โดยสารระหว่างประเทศขาออก ชั้น 3 เคาน์เตอร์สายการบิน AIR ASIA (FD) มีเจ้าหน้าที่ของบริษัทฯ คอยอำนวยความสะดวกด้านเอกสารและติดแท็กกระเป๋าขึ้นเครื่อง
- 23.25 น. ออกเดินทางสู่ ประเทศญี่ปุ่น โดยสายการบิน AIR ASIA (FD) เที่ยวบินที่ FD236 (บริการอาหารบนเครื่อง)

- 07.05 น. เดินทางถึง ท่าอากาศยานฟูจิวะ ประเทศญี่ปุ่น (เวลาท้องถิ่นเร็วกว่าประเทศไทย 2 ชั่วโมง กรุณาปรับนาฬิกา ของท่านเป็นเวลาท้องถิ่น เพื่อความสะดวกในการนัดหมาย) นำท่านผ่านพิธีตรวจคนเข้าเมืองและศุลกากร สำคัญ!!! ประเทศญี่ปุ่นไม่อนุญาตให้นำอาหารสด จำพวก เนื้อสัตว์ พืช ผัก ผลไม้ เข้าประเทศ หากฝ่าฝืนจะมีโทษจับและปรับ จากนั้นเดินทางสู่ เมืองซาซากุริ ภายในเมืองซาซากุริเป็นที่ตั้งของ "สถานที่ศักดิ์สิทธิ์สำหรับสักการะบูชาพระโคโค" ซึ่งมีขนบธรรมเนียมดั้งเดิมและประวัติความเป็นมาอันยาวนานกว่า 180 ปี ในปัจจุบันมีนักท่องเที่ยวต่างชาติเดินทางมาเยือนกันมากมาย โดยเป็นสถานที่ยอดนิยมสำหรับสัมผัสวัฒนธรรมญี่ปุ่นพลางสุดอากาศบริสุทธิ์ซึ่งตั้งอยู่บนหุบเขาลึกและหนึ่งในสถานที่ท่องเที่ยวที่ชื่อดังคือ วัดนันโซอิน (Nanzoin Temple) สถานที่สักการะบูชาพระพุทธรูปทองสัมฤทธิ์ ที่ใหญ่ที่สุดในโลก พาทุกท่านชม "พระนอน" ขนาดเท่ากับเทพีเสรีภาพ โดยเป็นพระนอนทองสัมฤทธิ์อันดับ 1 ของโลกซึ่งมีความยาว 41 เมตร สูง 11 เมตร และหนักกว่า 300 ตัน "พระนอน" หรือ "เนอัมบุตสึ" คือพระพุทธรูปที่แสดงท่าทางของ พระพุทธเจ้าตอนเสด็จดับขันธปรินิพพานที่มีขนาดใหญ่มากเท่ากับเทพีเสรีภาพที่ตั้งอยู่ในนครนิวยอร์กตรงฝ่าเท้าของพระนอนมีลวดลายสลักเอาไว้ โดยสามารถอธิบายของพระของศาสนาพุทธยุคแรกในอินเดีย ลวดลายเหล่านี้สื่อถึงหัวใจของคำสอนอันศักดิ์สิทธิ์และความเมตตากรุณาของพระพุทธเจ้า ทางเข้าวัดจะได้พบกับรูปปั้นเทพริดา 3 องค์ (Nyonintensho-do) ซึ่งเป็นศาลเจ้าที่เชื่อกันว่าเป็นเทพที่ประทานพรและนำความสุขมาให้ เมื่อเข้ามาด้านในจะพบกับอุโมงค์เทพเจ้าแห่งโชคกลาง ซึ่งเป็นทางเชื่อมหลัก จะได้เข้าไปยังห้องโถงใหญ่ ซึ่งเป็นที่ประดิษฐานของ Shaka Nyorai เทพแห่งชีวิตและแสงสว่างที่ไม่มีวันดับ อีกทั้งยังเป็นสถานที่ประกอบพิธีกรรมทางศาสนาต่างๆ อีกด้วย (ราคาทัวร์รวมค่าเข้าวัด แต่ไม่รวมค่าเข้าชมองค์พระ ราคาประมาณ 500 เยน)



### กฎระเบียบและข้อห้ามในการเข้าชมวัดนันโซอิน \*รบกวนนักท่องเที่ยวปฏิบัติตามอย่างเคร่งครัด

1. ห้ามรับประทานอาหารและเครื่องดื่มขณะเดินเที่ยวชมวัดนันโซอิน
2. ห้ามสูบบุหรี่ ต้มสุรา และสิ่งมีเมาอื่นๆ ทุกชนิดในเขตวัดนันโซอิน
3. ห้ามสวมเครื่องแต่งกายที่ไม่เหมาะสมหรือไม่ถูกกาลเทศะเข้าเยี่ยมชมวัดนันโซอิน เช่น กระโปรงสั้น กางเกงขาสั้น เสื้อโครปก๊อป เสื้อผ้าที่เปิดเผยร่างกายจนเกินงาม เสื้อผ้าที่เผยให้เห็นรอยสักชัดเจน เป็นต้น
4. ห้ามการกระทำอันกีดขวางทางเดินเยี่ยมชม บันได หรือทางสัญจรต่างๆ เช่น การนั่งกีดขวางทางเดิน การนั่งบนชั้นบันได การถ่ายรูปหรือวิดีโอเป็นเวลานาน เป็นต้น
5. ห้ามถ่ายภาพหรือวิดีโอออกเหนือจากเขตที่ได้รับอนุญาต รวมถึงการถ่ายวิดีโอขณะเดินเนื่องจากอาจมีภาพที่ไม่อนุญาตอยู่ในวิดีโอโดยไม่เจตนา
6. ห้ามใช้ไม้เซลฟี่ ขาตั้งกล้อง หรืออุปกรณ์อื่นที่คล้ายคลึงกัน ภายในวัดนันโซอิน
7. ห้ามการกระทำอันก่อให้เกิดเสียงดังหรือรบกวนความไม่สงบภายในวัดนันโซอิน เช่น พุดคุยเสียงดัง ตะโกนโวยวาย ร้องเพลง เต้น เป็นต้น
8. ห้ามการกระทำอันก่อให้เกิดความสกปรกแก่วัดนันโซอิน เช่น ทิ้งขยะเรี่ยราด อาเจียน ถ่มเสมหะ เป็นต้น

9. ห้ามการกระทำอันก่อให้เกิดความเสียหายแก่พืชพันธุ์ภายในวัดนั้นโซนอื่น เช่น หักกิ่งไม้ เด็ดดอกไม้ เหยียบต้นหญ้า นอกเหนือเขตทางเดิน ขัดเขี่ยต้นไม้หรือดอกไม้ เป็นต้น
10. ห้ามการกระทำอันก่อให้เกิดความเสียหายแก่ทิวรูป อาคาร ภาพเขียน และ ภาพฝาผนัง มิเช่นนั้นจะถือเป็นการกระทำอันไม่ให้เกิดเกียรติแก่วัดนั้นโซนอื่นและมีโทษตามระเบียบต่อไป
11. ห้ามการกระทำอันไม่ให้เกิดเกียรติต่อนักบวช เจ้าหน้าที และผู้เยี่ยมชมท่านอื่น เช่น ข่มขู่ ทำร้ายทางร่างกายหรือวาจา รวมถึงกริยาที่แสดงให้เห็นถึงความไม่ให้เกิดเกียรติ เป็นต้น
12. โปรดปฏิบัติตามกฎระเบียบการใช้ห้องน้ำอย่างเคร่งครัด
13. นอกเหนือจากกฎระเบียบข้างต้น ห้ามการกระทำอื่นๆ ที่ก่อให้เกิดความวุ่นวายแก่ผู้เยี่ยมชมท่านอื่น, นักบวช, เจ้าหน้าที่ของวัดนั้นโซนอื่น รวมถึงการกระทำอื่นๆที่เจ้าหน้าที่ตัดสินว่าไม่เหมาะสมต่อศาสนสถาน
14. ขอความร่วมมือผู้เยี่ยมชมที่มากขึ้นเป็นกลุ่มใหญ่ให้ปฏิบัติอยู่ในระเบียบและเยี่ยมชมกันเป็นกลุ่มตามหลังมัคคุเทศก์

*(ขอสงวนสิทธิ์ในกรณี ที่ วัดนั้นโซนอื่น มีจัดเทศกาลงานวัดหรือไม่อนุญาตให้กรุ๊ปทัวร์เข้าโดยเปลี่ยนเป็นเยี่ยมชมที่ วัดโทโชจิ (Tochoji Temple) วัดนี้ถูกสร้างขึ้นตั้งแต่สมัยเฮอัน (Heian) โดยพระเจ้าองค์สุดท้ายของยุคนั้นนามว่า "โคโบไดชิ(Kobo-Daishi)" สิ่งที่ทำให้วัดแห่งนี้มีชื่อเสียง ภายในวัดมีเจดีย์ห้าชั้นสีแดงงดงาม มีพระพุทธรูปนั่งทำจากไม้แกะสลัก สูงถึง 10.8 เมตรและหนักมากกว่า 30 ตัน ว่ากันว่าเป็นพระพุทธรูปนั่งทำจากไม้ที่สูงที่สุดในญี่ปุ่น ปัจจุบันวัดนี้ถูกกำหนดให้เป็นโบราณสถานของเมืองไปเป็นที่เรียบร้อยแล้ว)*

เที่ยง

📍รับประทานอาหารเที่ยง (มื้อที่1) บุฟเฟ่ต์ปิ้งย่าง YAKINIKU BUFFET



พาท่านเยี่ยมชม ศาลเจ้าดาไซฟูเท็มมังกุ (Dazaifu Tenmangu Shrine) เป็นแลนด์มาร์คหลักแห่งหนึ่ง ประจำเมืองฟุกุโอกะ ศาลเจ้าอายุเก่าแก่กว่าพันปี ที่ถูกสร้างขึ้นมาตั้งแต่สมัยยุคเฮอัน (Heian) ซึ่งจุดมุ่งหมายในการสร้างขึ้นมาตั้งแต่แรกนั้น คือเพื่อสักการะ สุกาวะระ มิชิซึนาเอะ นักวิชาการ นักการเมือง นักเขียน ที่ทรงอิทธิพลที่สุดคนหนึ่งในยุคเฮอัน (Heian) จนคนญี่ปุ่นยกให้เป็นเทพเจ้าแห่งการศึกษา โดยเฉพาะในช่วงต้นฤดูใบไม้ผลิถือเป็นสถานที่ชมดอกบ๊วยชื่อดังโดยจะมีต้นบ๊วยปลูกอยู่ทั่วพื้นที่เลย ทำให้เรามองเห็นต้นบ๊วยสวยๆ ได้ตลอดทั้งบริเวณ และที่นี่เต็มไปด้วยมนต์เสน่ห์ของสถาปัตยกรรมทางประวัติศาสตร์ และยังมีร้านขายของมากมาย เช่นร้านขายของที่ระลึก คาเฟ่ ร้านอาหาร ร้านขนมโมจิชื่อดัง และที่โดดเด่นเลยคือ Starbucks Dazaifu Tenmangu Store ความโดดเด่นที่ไม่เหมือนใคร จะเห็นได้จากท่อนไม้ที่มาประสานไขว้กันไปมา เหมือนเป็นอุโมงค์ของท่อนไม้เลยคล้ายๆ ผนังถ้ำลึกและเพดานร้านที่เต็มไปด้วยไม้ตกแต่ง ไม้แต่ละชิ้นที่ขัดลึกลงเข้าหากันเรียงตัวสลับซับซ้อน อีกทั้งยังเป็นร้านกาแฟสตาร์บัคส์ที่ติด 1 ใน 10 ร้าน ที่ออกแบบสวยที่สุดในโลก จากนั้นไปช้อปปิ้งกันที่ Tosu Premium Outlets มีพื้นที่ทั้งหมดประมาณ 100,000 ตารางเมตร มีร้านค้ากว่า 150 ร้าน จำหน่ายสินค้าแบรนด์เนมจากต่างประเทศและญี่ปุ่นมากมาย อาทิเช่น Coach, Armani, Burberry, Gap, Nike, Adidas, Puma, Levi's, Samsonite, Muji, Uniqlo เป็นต้น สินค้ามีให้เลือกหลากหลายประเภท ทั้งเสื้อผ้า รองเท้า กระเป๋า เครื่องประดับ อุปกรณ์อิเล็กทรอนิกส์ ของใช้ในชีวิตประจำวัน ฯลฯ นอกจากร้านค้าแล้ว ยังมีสิ่งอำนวยความสะดวกอื่นๆ อีกมากมาย เช่น ศูนย์อาหาร ร้านอาหาร ร้านกาแฟ สนามเด็กเล่น ห้องน้ำ บริการรับฝากสัมภาระ ฯลฯ



เย็น

📍 รับประทานอาหารเย็น (มื้อที่2) พิเศษ! อิ่มอร่อยกับบุฟเฟ่ต์ อาทิ ซูชิ ซาชิมิ ไข่ปิ้ง เนื้อวากิว







จากในเมืองสามารถมองเห็นภูเขาฟูดาเกะตระหง่านเป็นสัญลักษณ์ ออกจากตัวเมืองไปนิดเดียวก็มีทิวทัศน์ชนบทแสนสงบเหมาะแก่การมาเที่ยวพักผ่อน

**เที่ยง** ๑๐ อีรระอาหารเที่ยงตามอริยาศัย เพื่อเป็นการไม่รบกวนเวลาท่าน

จากนั้นพาท่านเดินทาง**เยี่ยมชม หมู่บ้านยูฟูอิน (Yufuin Village)** เป็นที่ที่สวยอดอิตมาก นักท่องเที่ยวนิยมมาถ่ายภาพสุดชิคกันเป็นอย่างมาก เรียกได้ว่าเป็นอีกแลนด์มาร์คหนึ่งที่ต้องไปเช็คอิน เป็นหมู่บ้านที่มีความโดดเด่น ออกแบบสไตล์ยุโรป ร้านค้าตกแต่งสไตล์วินเทจด้วยรูปแบบบ้านอิฐสีน้ำตาลอ่อนและชอกชอยเล็กๆ ตามจุดต่างๆ รายล้อมไปด้วยทิวทัศน์ของขุนเขา มีดอกไม้บานาชนิดคอบยประดับประดา เพิ่มสีสันสดใส ความมีชีวิตชีวาให้กับหมู่บ้านได้ เป็นเท่าตัว **ชมความสวยงามของ ทะเลสาบคินริน (Kinrin Lake)** เป็นทะเลสาบเล็กๆ น้ำในทะเลสาบแห่งนี้ไหลมาจากน้ำพุร้อนทำให้น้ำในสระนั้นอุ่นอยู่ตลอดเวลา ในตอนเช้าบริเวณผิวน้ำจะมีไอน้ำ **จากนั้นเดินทางสู่ เมืองฟูกุโอกะ (Fukuoka)** เป็นจังหวัดที่ใหญ่ที่สุดใน ภูมิภาคคิวชู มีเมืองฟูกุโอกะเป็นศูนย์กลางการท่องเที่ยว ได้รับการจัดอันดับว่าเป็นเมืองน่าอยู่อันดับ 12 ของโลก นอกจากนี้ฟูกุโอกะ ยังเป็นเมืองที่ได้รับความนิยมจากนักท่องเที่ยวที่สุดในเกาะคิวชูอีกด้วย จากนั้นพาท่านเช็คอินแหล่งช้อปปิ้ง **Duty Free Shop** ช้อปปิ้งสินค้างานฝีมือญี่ปุ่นต่างๆ เช่น มีดแบบดั้งเดิม ผลิตภัณฑ์เครื่องปั้นดินเผา เครื่องสำอาง และของฝากอีกมากมาย



**เย็น** ๑๐ อีรระอาหารเย็นตามอริยาศัย เพื่อเป็นการไม่รบกวนเวลาท่าน

ที่พัก: Quintessa Hotel Fukuoka Tenjin Comic & Books // Best Western Plus Fukuoka Tenjin Minami 3\* หรือระดับใกล้เคียงกัน (ชื่อโรงแรมที่ท่านพัก ทางบริษัทจะทำการแจ้งพร้อมใบนัดหมาย 5-7 วัน ก่อนเดินทาง)

**สถานที่ท่องเที่ยวกลางคืนที่แนะนำ**

หลังเข้าสู่ที่พักแนะนำให้ท่านท่องเที่ยว **ย่านเท็นจิน (Tenjin)** ถือว่าเป็นย่าน Down Town ของเมืองฟูกุโอกะ เป็นย่านการค้าขนาดใหญ่ เหมาะสำหรับผู้ที่ชื่นชอบการช้อปปิ้ง เพราะมีห้างสรรพสินค้าขนาดใหญ่เช่น Tenjin Core, Tenjin Mitsukoshi, Tenjin Daimaru และ Fukuoka Hankyu รวมไปถึงร้านอาหาร และสัมผัสกับวัฒนธรรมญี่ปุ่นสมัยใหม่ หรือเป็น**ย่านฮากาตะ (Hakata)** ที่ขึ้นชื่อในเรื่องการกินอันเป็นเอกลักษณ์ เช่น ฮากาตะราเม็ง หม้อไฟเครื่องใน หรือร้านอาหารแบบแผงลอย และแหล่งช้อปปิ้งอีกมากมาย

วันที่สี่ อีรระท่องเที่ยวตามอริยาศัยหนึ่งวันเต็ม ๑๐ อาหาร เช้า

**เช้า** ๑๐ รับประทานอาหารเช้า ณ โรงแรม (เมื่อที่4)

**อีรระท่องเที่ยวตามอริยาศัยไม่มีรถ อาหาร ไกด์และหัวหน้าทัวร์ให้บริกา**

ท่านสามารถนั่งรถไฟท่องเที่ยวตามจุดต่างๆ โดยมีหัวหน้าทัวร์ให้คำแนะนำเกี่ยวกับเส้นทาง

**สถานที่ท่องเที่ยวแนะนำ :**

- **ฟูกุโอกะทาวเวอร์ (Fukuoka Tower)** หอคอยสูง 234 เมตร ตั้งอยู่ในย่านโมโมจิฮามะ เป็นหอคอยริมทะเลที่สูงที่สุดในญี่ปุ่น สร้างเสร็จเมื่อ ค.ศ. 1989 สร้างขึ้นบนที่ดินถมทะเลนอกอ่าวฮากาตะ ฟูกุโอกะทาวเวอร์มีจุดชมวิวอยู่สามระดับ คือ ที่ระดับความสูง 116 เมตร ที่ห้องนั่งเล่นระดับความสูง 120 เมตร และชั้นที่สูงที่สุดที่ระดับความสูง 123 เมตร ให้คุณได้เห็นทัศนียภาพอันงดงามของเมืองทางใต้และทะเลทางเหนือได้แบบพาโนรามา โดยรอบหอคอยเป็นโครงสร้างทรงสามเหลี่ยมตามขวางที่มีกระจกครึ่งแผ่นจำนวน 8,000 แผ่นปิดไว้โดยรอบ จึงมีชื่อเล่นว่า 'Mirror Sail' และได้รับการออกแบบให้สามารถรองรับแผ่นดินไหวระดับ 7 ริกเตอร์ และแรงลมความเร็ว 65 เมตรต่อวินาที





- **สวนริมหาดโมโมจิ (Momochi Seaside Park)** เป็นสวนสาธารณะ มีการตกแต่งดีเป็นสไตล์โมเดิร์น มีต้นไม้เรียงไปตามทางเดิน และมีส่วนที่ยื่นออกไปในทะเลเรียกว่า มาริซอน (Marizon) อาคารสไตล์ยุโรป รูปทรงคลาสสิกตั้งโดดเด่น ภายในมีทั้งร้านช้อปปิ้งเล็กๆ น่ารักๆ ร้านอาหาร ภัตตาคาร มุมนั่งพักผ่อน รวมถึงมี Wedding Hall



๑๐ **อิสระอาหารเที่ยงตามอริยาตัย** แนะนำ **Ichiran Ramen (ราเมน ซอสอบ)** ต้นกำเนิดอยู่ที่ฟุกุโอกะ

- **ซอปปิงย่านเท็นจิน (Tenjin ward)** หรือจะเรียกอีกอย่างว่า **Downtown Area** ซึ่งย่านแห่งนี้เนี่ยจะเรียกว่าเป็นย่านที่เปรียบเสมือน หัวใจของเมือง เป็นร้านค้าต่างๆ ที่เรียงรายอยู่เต็มสองข้างฝั่งถนน ถนนคนเดิน ไปจนถึงห้างใหญ่ๆ มารวมตัวกันอยู่มากมาย สินค้าให้เลือกซื้อหลากหลายชนิด ตั้งแต่เครื่องใช้ไฟฟ้า เสื้อผ้า แบรินเนอร์ หนังสือ เครื่องสำอางต่างๆ รวมไปถึงร้านอาหารอีกมากมาย

- **ย่านฮาคาตะ (Hakata)** เป็นศูนย์กลางความเจริญของคิวชูทั้งในด้านการเมือง การค้า และวัฒนธรรม แนะนำชิมอาหารท้องถิ่น ราเม็ง หม้อไฟเครื่องใน หม้อไฟไก่ หม้อไฟเครื่องใน ซึ่งเป็นวัฒนธรรมการกินอันเป็นเอกลักษณ์ หรือร้านอาหารแบบแผงลอย ที่ขายอาหาร

หลากหลายตั้งแต่ราเม็ง เกียวซ่า ไก่ย่างเสียบไม้ยากิโทริ ไปจนอาหารฝรั่งเศส อาหารป่า และมีกระทั่งบาร์เหล้าด้วยอีกทั้งย่านนี้ยังมี ย่านสถานีฟุกุโอกะและย่าน Tenjin มีทั้งให้ซอปปิงมากมาย ไม่ว่าจะเป็นห้างสรรพสินค้า อย่างเช่น **ห้างอิวายะ**, **ห้างฟุกุโอกะ มิตสึโคชิ**, **ห้างฮาคาตะอันคิ** ที่มีตั้งแต่ร้านขายของพื้นเมืองของฮาคาตะเอง ไปจนถึงร้านแบรนด์ดัง หรือ **ห้าง Canal City Hakata** ซึ่งมีทั้งโรงแรม โรงละคร โรงแรม และศูนย์การค้า

๑๑ **อิสระอาหารเย็นตามอริยาตัย** แนะนำ **ชุมชนอาหารสไตล์ยาไต Yatai ที่ Fukuoka**

ที่พัก : **Quintessa Hotel Fukuoka Tenjin Comic & Books // Best Western Plus Fukuoka Tenjin Minami 3\*** หรือระดับใกล้เคียงกัน (ชื่อโรงแรมที่ท่านพัก ทางบริษัทจะทำการแจ้งพร้อมใบนัดหมาย 5-7 วัน ก่อนเดินทาง)

**วันที่ห้า**      ท่าอากาศยานฟุกุโอกะ - ท่าอากาศยานดอนเมือง      ๑๐ **อาหาร เช้า**

**เช้า**    ๑๑ **รับประทานอาหารเช้า บริการอาหารเช้าแบบ SET BOX (เมื่อที่5)**  
 เดินทางสู่ **ท่าอากาศยานฟุกุโอกะ ประเทศญี่ปุ่น** เพื่อเตรียมตัวเดินทางกลับกรุงเทพฯ ประเทศไทย  
 08.15 น. ออกเดินทางสู่ **ท่าอากาศยานดอนเมือง** โดย สายการบิน **AIR ASIA (FD)** เที่ยวบินที่ **FD237 (มีบริการอาหารบนเครื่อง)**  
 11.45 น. เดินทางถึง **ท่าอากาศยานดอนเมือง ประเทศไทย** โดยสวัสดิภาพ

\*\*\*\*\*

**หมายเหตุ:** รายการทัวร์สามารถเปลี่ยนแปลงได้ตามความเหมาะสม เนื่องจากสภาวะอากาศ, การเมือง, สายการบิน การจราจร ช่วงเทศกาลหรือวันหยุดของญี่ปุ่น เป็นต้น โดยมีต้องแจ้งให้ทราบล่วงหน้า โดยทางผู้จัดจะปรับเปลี่ยนโดยคำนึงถึงผลประโยชน์ของท่านเป็นหลัก เพื่อให้ท่านท่องเที่ยวได้ครบถ้วนตามโปรแกรม

**การบริการของรถบัสนำเที่ยวญี่ปุ่น** ตามกฎหมายของประเทศญี่ปุ่น สามารถให้บริการวันละ 11 ชั่วโมง มีอาจเพิ่มเวลาได้ โดยมัคคุเทศก์และคนขับจะเป็นผู้บริหารเวลาตามความเหมาะสม จึงขอสงวนสิทธิ์ในการปรับเปลี่ยนเวลาท่องเที่ยวตามสถานที่ในโปรแกรมการเดินทาง

**ประกาศสำคัญ:** รับเฉพาะผู้มีวัตถุประสงค์เพื่อการท่องเที่ยวเท่านั้น ค่าทัวร์ที่จ่ายให้กับผู้จัด เป็นการชำระแบบจ่ายชำระขาด และผู้จัดได้ชำระให้กับสายการบินและสถานที่ต่างๆ แบบชำระขาดเช่นกันก่อนออกเดินทาง ฉะนั้นหากท่านไม่ได้ร่วมเดินทางหรือใช้บริการตามรายการไม่ด้วยสาเหตุใด หรือได้รับการปฏิเสธการเข้าหรือออกนอกเมืองจากประเทศในรายการ (ประเทศไทยและประเทศญี่ปุ่น) ทางผู้จัดขอสงวนสิทธิ์การคืนเงินสดส่วนใดๆ รวมทั้งค่าตัวเครื่องบินให้แก่ท่าน

## เงื่อนไขการให้บริการ

- ▶ การเดินทางครั้งนี้จะต้องมีจำนวน 20 ท่านขึ้นไป กรณีไม่ถึงจำนวนดังกล่าว
    - จะส่งจอร์นัทัวร์กับบริษัทที่มีโปรแกรมใกล้เคียงกัน
    - หรือเลื่อน หรือยกเลิกการเดินทาง โดยทางบริษัทจะทำการแจ้งให้ท่านทราบล่วงหน้าก่อนการเดินทางประมาณ 10 วัน
    - หรือขอสงวนสิทธิ์ในการปรับราคาค่าบริการเพิ่ม (ในกรณีที่ผู้เดินทางไม่ถึง 15 ท่าน และท่านยังประสงค์เดินทางต่อ) โดยทางบริษัทจะทำการแจ้งให้ท่านทราบล่วงหน้า
  - ▶ ในกรณีที่ลูกค้าต้องออกตัวโดยสารภายในประเทศ กรุณาติดต่อเจ้าหน้าที่ของบริษัทฯ ก่อนทุกครั้ง มิฉะนั้นทางบริษัทจะไม่รับผิดชอบใดๆ ทั้งสิ้น
  - ▶ การจองทัวร์และชำระค่าบริการ
    - **กรุณาชำระค่ามัดจำ ท่านละ 20,000 บาท** กรุณาส่งสำเนาหน้าพาสปอร์ต พร้อมเอกสารชำระค่ามัดจำค่าทัวร์
    - ค่าทัวร์ส่วนที่เหลือชำระ 30 วันก่อนออกเดินทาง **กรณีบริษัทฯ จำเป็นต้องออกตัวก่อนท่านจำเป็นต้องชำระค่าทัวร์ส่วนที่เหลือตามที่บริษัทกำหนดแจ้งเท่านั้น**
- \*\*สำคัญ\*\*** สำเนาหน้าพาสปอร์ตผู้เดินทาง (จะต้องมีอายุเหลือมากกว่า 6 เดือน ก่อนหมดอายุนับจากวันเดินทางไป-กลับและจำนวนหน้าหนังสือเดินทางต้องเหลือว่างสำหรับติดวีซ่าไม่ต่ำกว่า 3 หน้า) **\*\*กรุณาตรวจสอบก่อนส่งให้บริษัทมิฉะนั้นทางบริษัทจะไม่รับผิดชอบกรณีพาสปอร์ตหมดอายุ \*\*** กรุณาส่งพร้อมพร้อมหลักฐานการโอนเงินมัดจำ

## เงื่อนไขการยกเลิก

- ยกเลิกก่อนการเดินทางตั้งแต่ 30 วันขึ้นไป คืนเงินค่าทัวร์โดยหักค่าใช้จ่ายที่เกิดขึ้นจริง
  - ยกเลิกก่อนการเดินทาง 15-29 วัน ยึดเงิน 50% จากยอดที่ลูกค้าชำระมา และเก็บค่าใช้จ่ายที่เกิดขึ้นจริง(ถ้ามี)
  - ยกเลิกก่อนการเดินทางน้อยกว่า 15 วัน ขอสงวนสิทธิ์ยึดเงินเต็มจำนวน
- \*กรณีมีเหตุยกเลิกทัวร์ โดยไม่ใช่ความผิดของบริษัททัวร์ คืนเงินค่าทัวร์โดยหักค่าใช้จ่ายที่เกิดขึ้นจริง(ถ้ามี)
- \*ค่าใช้จ่ายที่เกิดขึ้นจริง เช่น ค่ามัดจำตัวเครื่องบิน โรงแรม ค่าวีซ่า และค่าใช้จ่ายจำเป็นอื่นๆ

กรณีจองทัวร์วันหยุดเทศกาล วันหยุดนักขัตฤกษ์ วันหยุดยาวต่อเนื่อง หากได้มีการแจ้งยกเลิกทัวร์ ทางบริษัทฯ ขอสงวนสิทธิ์เก็บค่าทัวร์ทั้งหมด โดยไม่มีเงื่อนไขใดๆ ทั้งสิ้น

## อัตราค่าบริการนี้รวม

1. ค่าตัวโดยสารเครื่องบินไป-กลับ ชั้นประหยัดพร้อมค่าภาษีสนามบินทุกแห่งตามรายการทัวร์ข้างต้น *(ตัวกรุ๊ปไม่สามารถ Upgrade ที่นั่ง ได้ และต้องเดินทางไป-กลับพร้อมตัวกรุ๊ปเท่านั้นไม่สามารถเลื่อนวันได้)*
2. ค่าที่พักห้องละ 2-3 ท่าน ตามโรงแรมที่ระบุไว้ในรายการหรือระดับใกล้เคียงกัน  
**กรณีพัก 3 ท่านถ้าวันที่เข้าพักโรงแรม ไม่มีห้อง TRP ( 3 ท่าน) อาจจำเป็นต้องแยกพัก 2 ห้อง (มีค่าใช้จ่ายพักเดี่ยวเพิ่ม)**  
**กรณีห้อง TWIN BED (เตียงเดี่ยว 2 เตียง) ซึ่งโรงแรมไม่มีหรือเต็ม ทางบริษัทขอปรับเป็นห้อง DOUBLE BED แทนโดยมีต้องแจ้งให้ทราบล่วงหน้า หรือ หากต้องการห้องพักแบบ DOUBLE BED ( 1 เตียงใหญ่) ซึ่งโรงแรมไม่มีหรือเต็ม ทางบริษัทขอปรับเป็นห้อง TWIN BED แทนโดยมีต้องแจ้งให้ทราบล่วงหน้า** กรณีห้องพักในเมืองที่ระบุไว้ในโปรแกรมมีเทศกาลวันหยุด มีงานแฟร์ต่างๆ บริษัทฯ ขอจัดที่พักในเมืองใกล้เคียงแทน
3. ค่าอาหาร ค่าเข้าชม และ ค่ายานพาหนะทุกชนิด ตามที่ระบุไว้ในรายการทัวร์ข้างต้น
4. เจ้าหน้าที่บริษัทฯ คอยอำนวยความสะดวกตลอดการเดินทาง
5. ค่าน้ำหนักกระเป๋า **สายการบิน AirAsia (FD) สัมภาระโหลดใต้ท้องเครื่อง ไม่เกิน 20 กิโลกรัมและ ถูขึ้นเครื่องได้ 7 กิโลกรัม** และค่าประกันวินาศภัยเครื่องบินตามเงื่อนไขของแต่ละสายการบินที่มีการเรียกเก็บ และกรณีสัมภาระเกินท่านต้องเสียค่าปรับตามที่สายการบินเรียกเก็บ **\*\*กรณีท่านมีความประสงค์จะซื้อน้ำหนักเพิ่ม กรุณาแจ้งพร้อมจองทัวร์หรือก่อนเดินทางอย่างช้า 10 วัน พร้อมชำระค่าน้ำหนัก\*\***  
ซื้อน้ำหนักเพิ่ม 5 กก. ชำระเพิ่ม 700 บาท /เพิ่ม 10 กก. ชำระเพิ่ม 1,400 บาท/เพิ่ม 20 กก. ชำระเพิ่ม 3,500 บาท



6. ค่าประกันอุบัติเหตุตามกรมธรรม์วงเงิน 1,000,000 บาท ค่ารักษาพยาบาล ตามเงื่อนไขของบริษัทฯ ประกันภัยที่บริษัทฯ ทำไว้ ทั้งนี้ยอมอยู่ในข้อจำกัดที่มีการตกลงไว้กับบริษัทประกันชีวิต ทุกกรณี ต้องมีใบเสร็จและเอกสารรับรองทางการแพทย์ จากหน่วยงานที่เกี่ยวข้อง เงื่อนไขนี้ไม่คุ้มครองโรคประจำตัว การสูญเสียทรัพย์สินส่วนตัวของผู้เดินทาง และ ไม่รวมประกันสุขภาพ ท่านสามารถสั่งซื้อประกันสุขภาพเพิ่มได้จากบริษัทประกันทั่วไป
7. ค่าภาษีสนามบิน และค่าภาษีน้ำมันตามรายการทัวร์
8. ค่ารถปรับอากาศนำเที่ยวตามระบุไว้ในรายการ พร้อมคนขับรถ (กฎหมายไม่อนุญาตให้คนขับรถเกิน 12 ชม./วัน)
9. ค่า Vat 7% และ ค่าภาษีหัก ณ ที่จ่าย 3% (ค่าบริการ)

### อัตราค่าบริการนี้ไม่รวม

1. ค่าทำหนังสือเดินทางไทย และเอกสารต่างด้าวต่างๆ
2. ค่าใช้จ่ายอื่นๆ ที่นอกเหนือจากรายการระบุ อาทิเช่น ค่าอาหาร เครื่องดื่ม ค่าชกரிด์ ค่าโทรศัพท์ เป็นต้น
3. ค่าภาษีทุกรายการคิดจากยอดบริการ, ค่าภาษีเดินทาง (ถ้ามีการเรียกเก็บ)
4. ค่าภาษีน้ำมันที่สายการบินเรียกเก็บเพิ่มภายหลังจากทางบริษัทฯ ได้ออกตั๋วเครื่องบิน และได้ทำการขายโปรแกรมไปแล้ว
5. ค่าพนักงานยกกระเป๋าที่โรงแรม
6. ค่าทิปไกด์ คนขับรถ ขออนุญาตนำเก็บ **ณ สนามบินวันแรก ท่านละ 1,500 บาท / ท่าน สำหรับกรุ๊ปที่มีหัวหน้าทัวร์แล้วแต่ความประทับใจและน้ำใจจากท่าน**

**หมายเหตุ :** กรุณาอ่านศึกษารายละเอียดทั้งหมดก่อนทำการจอง เพื่อความถูกต้องและความเข้าใจตรงกันระหว่างท่านลูกค้าและบริษัทฯ และเมื่อท่านตกลงชำระเงินมัดจำหรือค่าทัวร์ทั้งหมดกับทางบริษัทฯ แล้วทางบริษัทฯ จะถือว่าท่านได้ยอมรับเงื่อนไขข้อตกลงต่างๆ ทั้งหมด

1. บริษัทฯ ขอสงวนสิทธิ์ที่จะเลื่อนการเดินทางหรือปรับราคาค่าบริการขึ้นในกรณีที่ผู้ร่วมคณะไม่ถึง 20 ท่าน
2. ขอสงวนสิทธิ์การเก็บค่าน้ำมันและภาษีสนามบินทุกแห่งเพิ่ม หากสายการบินมีการปรับขึ้นก่อนวันเดินทาง
3. บริษัทฯ ขอสงวนสิทธิ์ในการเปลี่ยนเที่ยวบิน โดยมีต้องแจ้งให้ทราบล่วงหน้าอันเนื่องจากสาเหตุต่างๆ
4. บริษัทฯ จะไม่รับผิดชอบใดๆ ทั้งสิ้น หากเกิดกรณีความล่าช้าจากสายการบิน, การยกเลิกบิน, การประท้วง, การนัดหยุดงาน, การก่อการจลาจล, ภัยธรรมชาติ, การนำสิ่งของผิดกฎหมาย ซึ่งอยู่นอกเหนือความรับผิดชอบของบริษัทฯ
5. บริษัทฯ จะไม่รับผิดชอบใดๆ ทั้งสิ้น หากเกิดสิ่งของสูญหาย อันเนื่องมาจากความประมาทของท่าน, เกิดจากการโจรกรรม และ อุบัติเหตุจากความประมาทของนักท่องเที่ยวเอง
6. เมื่อท่านตกลงชำระเงินมัดจำหรือค่าทัวร์ทั้งหมดกับทางบริษัทฯ แล้ว ทางบริษัทฯ จะถือว่าท่านได้ยอมรับเงื่อนไขข้อตกลงต่างๆ ทั้งหมด
7. รายการนี้เป็นเพียงข้อเสนอที่ต้องได้รับการยืนยันจากบริษัทฯ อีกครั้งหนึ่ง หลังจากได้สำรองโรงแรมที่พักในต่างประเทศเรียบร้อยแล้ว โดยโรงแรมจัดในระดับใกล้เคียงกัน ซึ่งอาจจะปรับเปลี่ยนตามที่ระบุในโปรแกรม
8. การจัดการเรื่องห้องพัก เป็นสิทธิ์ของโรงแรมในการจัดห้องพักให้กับกรุ๊ปที่เข้าพัก โดยมีห้องพักสำหรับผู้สูบบุหรี่ / ปลอดบุหรี่ได้ โดยอาจจะขอเปลี่ยนห้องได้ตามความประสงค์ของผู้ที่พัก ทั้งนี้ขึ้นอยู่กับความพร้อมให้บริการของโรงแรม และไม่สามารถรับประกันได้
9. กรณีผู้เดินทางต้องการความช่วยเหลือเป็นพิเศษ อาทิเช่น **ใช้วีลแชร์ กรุณาแจ้งบริษัทฯ อย่างช้า 14 วัน ก่อนการเดินทาง** มิฉะนั้น บริษัทฯ ไม่สามารถจัดการให้ล่วงหน้าได้
10. มัคคุเทศก์ พนักงาน และ ตัวแทนของผู้จัด ไม่มีสิทธิ์ในการให้คำสัญญาใดๆ ทั้งสิ้นแทนผู้จัด นอกจากมีเอกสารลงนามโดยผู้มีอำนาจของผู้จัดกำกับเท่านั้น
11. ผู้จัดจะไม่รับผิดชอบและไม่สามารถคืนค่าใช้จ่ายต่างๆ ได้เนื่องจากการเป็นการهماง่ายกับตัวแทนต่างๆ ในกรณีที่ผู้เดินทางไม่ผ่านการพิจารณาในการตรวจคนเข้าเมือง-ออกเมือง ไม่ว่าจะเป็นกองตรวจคนเข้าเมืองหรือกรมแรงงานของทุกประเทศในรายการท่องเที่ยว อันเนื่องมาจากการกระทำที่ส่อไปในทางผิดกฎหมาย การหลบหนี เข้าออกเมือง เอกสารเดินทางไม่ถูกต้อง หรือ การถูกปฏิเสธในกรณีอื่นๆ

# เตรียมพร้อม..ก่อนเดินทาง

## จ่ายหลักร้อย..คุ้มครองหลักล้าน ทำ“ประกัน”การเดินทาง

- ✔ ทัวร์มีให้แต่...ประกันอุบัติเหตุ
- ✔ แต่ไม่มีประกันสุขภาพ
- ✔ ป่วยทีอาจเสียเงินเป็นล้าน

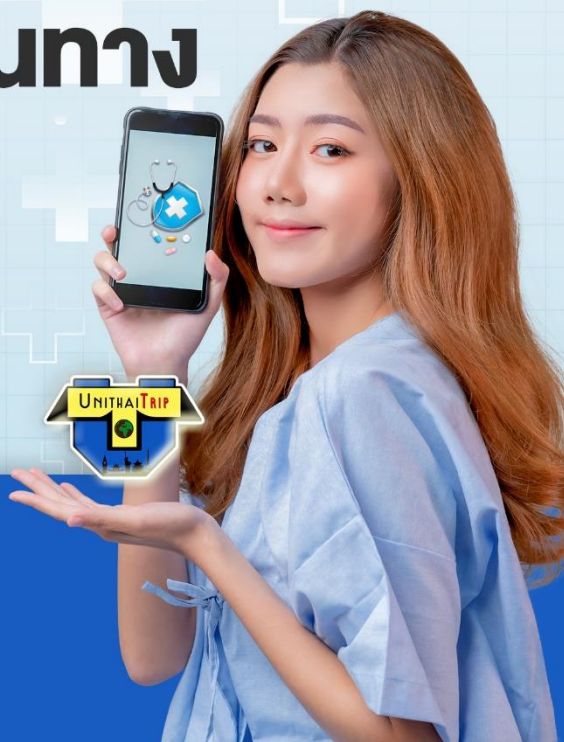

สามารถเข้ารับการรักษาทันที  
มีไว้อุ่นใจ..ซื้อไว้ให้คนที่เรารัก

## Pocket Wifi

- 1 เครื่อง แชนด์สูงสุด 5 ท่าน
- เล่นเน็ต Unlimited



## Esim Travel

- ไม่ต้องเปลี่ยนซิมให้ยุ่งยาก
- Scan QR ใช้ได้ทันที

จองล่วงหน้ากับเรา..ถูกกว่าแน่นอน



## หากสนใจกรุณาติดต่อ

- สอบถามผ่าน Line กด -> <https://lin.ee/5nDHU06>
- จดทวิตร์ผ่าน FB inbox ก็ได้เช่นกัน -> <http://m.me/unithaitrip>
- หรือโทร 02-234-5936

## UNITHAI TRIP การบริการทั้งหมดของเรา

 <b>Unithai-Care</b> <ul style="list-style-type: none"><li>• ร้องเรียนการให้บริการ</li><li>• บริการไม่สุภาพ (ติ - ชม)</li></ul>	 @unithaicare  02-234-5936 กด 7 Scan Qr Add Line 	
 <b>Unithai Big Group</b> <ul style="list-style-type: none"><li>• จัดกรุ๊ปเหมา Private Group</li><li>• คูงาน , สัมมนา , VIP Group</li></ul>	 @unithaibiggroup  02-234-5936 กด 2  091-154-9999 กด 2 Scan Qr Add Line 	
 <b>Unithai Promotion</b> <ul style="list-style-type: none"><li>• ส่งโปรไฟไหม้ประจำวัน</li><li>• ลดหนัก , ราคาดีที่สุุด</li></ul>	 @unithaipromotion  02-234-5936 กด 1  091-154-9999 กด 1 Scan Qr Add Line 	
 <b>UnithaiNorth</b> <ul style="list-style-type: none"><li>• รวมทวิตร์บินตรงจากเชียงใหม่</li><li>• มีสาขาที่ “เชียงใหม่”</li></ul>	 @unithaipromotion  088-055-5581  088-055-5582 Scan Qr Add Line 	
 <b>Unithai Ticket</b> <ul style="list-style-type: none"><li>• ตัวเครื่องบินทุกประเทศทั่วโลก</li><li>• ฟ่อนได้ 3-10 เดือน</li></ul>	 @proticket  02-234-5936 กด 3  091-154-9999 กด 3 Scan Qr Add Line 	
 <b>Unithai Visa</b> <ul style="list-style-type: none"><li>• รับทำวีซ่าทั่วโลก</li><li>• ไม่ซื้อทวิตร์กับเราก็ทำได้</li></ul>	 @unithaivisa  02-234-5936 กด 4  091-154-9999 กด 4 Scan Qr Add Line 	