UNITHAI TRIP CO.LTD
UNITHAI TRAVEL CO.LTD
33/47 Wall Street Tower 11 Floor,
Surawongse Road, Suriyawongse,
Bangrak, Bangkok 10500
ใบอนุญาตเลขที่ 11/02206
QR-ADD LINE
02-234-5936 | LINE ID: @unithaitrip (อย่าลืมเติม @ นะคะ) | www.unithaitrip.com

รหัสโปรแกรม : 32770 (กรุณาแจ้งรหัสโปรแกรมทุกครั้งที่สอบถาม)

เที่ยวกับเรา...ไม่มีวันสิ้นสุด

ZGSDJ-2402VZ

7 วัน | **5** คืน | **VZ** บิน

JAPAN

เซนได ซาโอะ ยามากาตะ ฟุกุชิมะ

โปรแกรมเดินทาง 7 วัน 5 คืน VIETJET AIR (VZ)

กุมภาพันธ์ - มีนาคม 2567

น้ำหนักกระเป๋า 20 KG

อาหาร 9 มื้อ

ราคาเพียง **49,990** บาท

BKK → TPE			TPE → SDJ			SDJ → TPE			TPE → BKK		
ไฟลท์บิน	เวลาออก	เวลาถึง	ไฟลท์บิน	เวลาออก	เวลาถึง	ไฟลท์บิน	เวลาออก	เวลาถึง	ไฟลท์บิน	เวลาออก	เวลาถึง
VZ 3820	02:0	06:40	VZ 3820	07:40	11:50	VZ 3821	12:50	16:00	VZ 3821	17:00	19:55

วันที่	โปรแกรมทัวร์	อาหาร			โรงแรม
		เช้า	เที่ยง	เย็น	
1	สนามบินสุวรรณภูมิ				
2	สนามบินเถาหยวน สาธารณรัฐจีน (ไต้หวัน) - สนามบินเซนได -ปราสาทสึรุกะ - เมืองฟุกุชิมะ - อิออน มอลล์		✕	✕	FUKUSHIMA AREA HOTEL หรือเทียบเท่า ★★★
3	หมู่บ้านโออุจิ จูคุ – ทะเลสาบอินาวะชิโระ - หมู่บ้านสุนัขจิ้งจอกซาโอะ	✓	✓	✓	SENDAI AREA HOTEL หรือเทียบเท่า ★★★
4	ภูเขาซาโอะ (นั่งกระเช้าไฟฟ้า) – กินซังออนเซน - ช้อปปิ้ง ณ ถนนคลิสโรด	✓	✓	✕	SENDAI AREA HOTEL หรือเทียบเท่า ★★★
5	อิสระเต็มวัน ท่องเที่ยวหรือช้อปปิ้ง ตามอัธยาศัย	✓	✕	✕	SENDAI AREA HOTEL หรือเทียบเท่า ★★★
6	ซากปราสาทเซนได - วัดโกไดโดะ - รูปปั้นไดแคนนอน – ช้อปปิ้งมิตซุย เอ้าท์เล็ท	✓	✓	✕	SENDAI AREA HOTEL หรือเทียบเท่า ★★★
7	สนามบินไซนได - สนามบินเถาหยวน - สนามบินสุวรรณภูมิ ประเทศไทย	✓			

** รายการทัวร์ข้างต้นอาจมีการเปลี่ยนแปลงตามความเหมาะสม **

อัตราค่าบริการ				
วันเดินทาง	ราคาทัวร์/ท่าน พักห้องละ 2-3 ท่าน	ราคาทัวร์เด็ก/ท่าน (อายุไม่เกิน 12 ปี)	ราคาทัวร์ไม่รวม ตั๋วเครื่องบิน	ราคา ห้องพักเดี่ยว
29 ก.พ. - 06 มี.ค. 67	49,990	49,990	34,990	12,000
07 - 13 มีนาคม 2567	49,990	49,990	34,990	12,000
14 - 20 มีนาคม 2567	49,990	49,990	34,990	12,000
21 - 27 มีนาคม 2567	49,990	49,990	34,990	12,000
28 มี.ค. - 03 เม.ย. 67	49,990	49,990	34,990	12,000
30 มี.ค. - 05 เม.ย. 67	49,990	49,990	34,990	12,000
อัตราค่าบริการสำหรับ เด็กอายุไม่เกิน 2 ปี ณ วันเดินทางกลับ (Infant) ท่านละ 15,000 บาท ราคาทัวร์ไม่รวมค่าทิปไกด์ และคนขับรถ ท่านละ 2,500 บาท				

สำคัญโปรดอ่าน

1. กรุณาทำการจองล่วงหน้าก่อนเดินทางอย่างน้อย 30 วัน พร้อมชำระเงินมัดจำ ท่านละ 20,000 บาท/ท่าน และชำระส่วนที่เหลือ 21 วัน ก่อนการเดินทาง กรณีวันเดินทางน้อยกว่า 21 วัน ต้องชำระค่าทัวร์เต็มจำนวน 100% เท่านั้น
2. อัตราค่าบริการนี้ จำเป็นต้องมีผู้เดินทาง จำนวน 15 ท่าน ขึ้นไป ในแต่ละคณะ กรณีที่มีผู้เดินทางไม่ถึงตามจำนวนที่กำหนด ทางบริษัทฯ ขอสงวนสิทธิ์ในการเลื่อนการเดินทาง หรือเปลี่ยนแปลงอัตราค่าบริการ (ปรับราคาเพิ่มขึ้น เพื่อให้คณะได้ออกเดินทาง ตามความต้องการ)
3. ท่านที่ต้องออกบัตรโดยสารภายในประเทศ (ตั๋วเครื่องบิน, รถทัวร์, รถไฟ) กรุณาสอบถามที่เจ้าหน้าที่ทุกครั้งก่อนทำการออกบัตรโดยสาร เนื่องจากสายการบินอาจมีการปรับเปลี่ยนไฟล์ท หรือ เวลาบิน โดยไม่จ้งให้ทราบล่วงหน้า และการแนะนำจากเจ้าหน้าที่เป็นเพียงการแนะนำเท่านั้น
4. ระหว่างท่องเที่ยวหากนักท่องเที่ยวได้รับการตรวจยืนยันว่ามีเชื้อโควิด ทางโรงแรมอาจมีค่าทำความสะอาดห้องพักเพิ่มเติม ถ้ามี (ไม่รวมอยู่ในรายการทัวร์)
5. ในกรณีที่ภาครัฐทั้งไทย และประเทศปลายทางมีข้อกำหนดในการกักตัว หรือ การตรวจหาเชื้อโควิด-19 ทุกประเภท ผู้เดินทางต้องรับผิดชอบค่าใช้จ่ายส่วนนี้ด้วยตัวท่านเอง ถ้ามี (ไม่รวมอยู่ในรายการทัวร์)
6. การพิจารณาวีซ่าขึ้นอยู่กับการพิจารณาของเจ้าหน้าที่ และเอกสารของแต่ละท่าน (เป็นการพิจารณาแบบรายบุคคล) การอนุมัติวีซ่าเป็นดุลพินิจของทางสถานทูต ทางบริษัทไม่มีส่วนเกี่ยวข้องใดๆทั้งสิ้น ทั้งนี้บริษัทเป็นเพียงตัวกลางและคอยบริการอำนวยความสะดวกให้แก่ผู้เดินทางเท่านั้น อัตราค่าธรรมเนียมวีซ่าทางสถานทูตเป็นผู้เรียกเก็บ หากท่านโดนปฏิเสธการขออนุมัติวีซ่า ทางสถานทูตไม่คืนอัตราค่าธรรมเนียมในการยื่นวีซ่า และมีสิทธิ์ไม่แจ้งสาเหตุการปฏิเสธวีซ่า

23.00 นัดหมายพร้อมกันที่ **สนามบินสุวรรณภูมิ** ประเทศไทย โปรดสังเกตุป้าย เลทส์โกกรุ๊ป พบเจ้าหน้าที่คอยให้การต้อนรับพร้อมอำนวยความสะดวกเช็คอินให้แก่ท่าน

Day2 สนามบินเถาหยวน สาธารณรัฐจีน (ไต้หวัน) - สนามบินเซนได -ปราสาทสึรุกะ - เมืองฟุกุชิมะ - อิออน มอลล์

02.00 ออกเดินทางสู่ **สนามบินเถาหยวน** สาธารณรัฐจีน (ไต้หวัน) โดยสายการบิน VIETJET AIR เที่ยวบินที่ VZ3820

06.40 เดินทางถึง **สนามบินเถาหยวน** สาธารณรัฐจีน (ไต้หวัน) ผ่านการตรวจคนเข้าเมืองรับสัมภาระผ่านจุดคัดกรองตามระเบียบของสนามบิน

07.40 ออกเดินทางสู่ **สนามบินเซนได** ประเทศญี่ปุ่น โดยสายการบิน VIETJET AIR เที่ยวบินที่ VZ3820

11.50 เดินทางถึง **สนามบินเซนได** ประเทศญี่ปุ่น ผ่านการตรวจคนเข้าเมืองรับสัมภาระผ่านจุดคัดกรองตามระเบียบของสนามบิน (เวลาที่ญี่ปุ่นเร็วกว่าประเทศไทย 2 ชั่วโมง)
หลังจากผ่านขั้นตอนศุลกากรแล้ว นำท่านชมบริเวณภายนอก **ปราสาทสึรุกะ** หรือ ปราสาทนกกระเรียน เป็นเพียงแห่งเดียวที่ยังคงเอกลักษณ์ดั้งเดิมของญี่ปุ่นไว้ ปราสาทหลังคาสีแดงอันเป็นสัญลักษณ์แห่งเมืองไอสุวาคามัทซึ ตั้งอยู่ไม่ไกลจากสถานีรถไฟไอสุวาคามัทซึ เดิมมีชื่อว่า ปราสาทคุโระคะวะ สร้างขึ้นในปี ค.ศ. 1384 โดยตระกูลอะชินะ แต่เกิดแผ่นดินไหวในปี ค.ศ. 1611 ทำให้ปราสาทเสียหายหนักและได้มีการบูรณะและปรับจากปราสาท 7 ชั้น เหลือเพียง 5 ชั้นเท่านั้น ปราสาทแห่งนี้ ถือเป็นอนุสรณ์สถานที่ยังทิ้งร่องรอยของเหล่านักรบซามูไรกลุ่มสุดท้ายในญี่ปุ่น ที่ได้เลือกปลิดชีพตัวเองลง ณ สถานที่นี้ จากนั้นนำท่านเดินทางสู่ **จังหวัดฟุกุชิมะ** เป็นจังหวัดที่มีพื้นที่ใหญ่เป็นอันดับ 3 ของญี่ปุ่น รองจากฮอกไกโดและอิวาเตะ ตั้งอยู่ทางภูมิภาคโทโฮคุหรือทางภาคตะวันออกเฉียงเหนือของญี่ปุ่น ภายในจังหวัดฟุกุชิมะแบ่งเป็น 3 พื้นที่ใหญ่ ๆ คือ พื้นที่นากะโดริ พื้นที่ฮามะโดริ และพื้นที่ไอสึ จากนั้นนำท่านช้อปปิ้ง ณ ห้างสรรพสินค้า **อิออน มอลล์** ซึ่งเป็นห้างสรรพสินค้าขนาดใหญ่ของญี่ปุ่น มีสินค้ามากมายหลากหลายชนิดให้ท่านได้เลือกซื้อกัน ไม่ว่าจะเป็นโซนเครื่องซำอางค์ ของใช้เด็ก ของเล่น เสื้อผ้า กระเป๋า รองเท้า ยาสามัญประจำบ้านหรือแม้กระทั่งผลไม้สดๆจากไร่ของญี่ปุ่นก็มีจำหน่ายที่นี่ด้วยเช่นกัน พิเศษสุดกับร้าน 100 เยน ทีทุกอย่างในร้านราคาเพียง 100 เยนเท่านั้น ซึ่งเป็นร้านยอดฮิตของคนญี่ปุ่นกันเลยทีเดียว

ค่ำ อิสระอาหารค่ำตามอัธยาศัย เพื่อไม่เป็นการเสียเวลาช้อปปิ้ง

เช้า บริการอาหารเช้า ณ ห้องอาหารของโรงแรม

จากนั้นนำท่านเดินทางสู่ **หมู่บ้านโออุจิ จูคุ** บ้านโบราณที่อดีตเคยเป็นเมืองสำคัญในยุคเอโดะถูกสร้างเมื่อหลายร้อยปีก่อน เป็นบ้านชาวนาญี่ปุ่นโบราณที่มุงหลังคาทรงหญ้าคาหนาๆ เรียงรายกันสองฝั่งกินระยะทางประมาณ 500 เมตร โดยรวมมีบ้านโบราณประมาณ 40-50 หลัง ในอดีตสมัยเอโดะ การคมนาคมยังไม่สะดวกสบาย หมู่บ้านแห่งนี้เป็นเสมือนแหล่งที่พัก ถนนเส้นนี้เคยเป็นเส้นทางหลักในการคมนาคมและการค้า หมู่บ้านโออุจิจูคุได้รับการขึ้นทะเบียนเป็นเขตอนุรักษ์สิ่งปลูกสร้างอันทรงคุณค่าของชาติ จนกลายเป็นร้านขายของที่ระลึก ร้านค้าขายสินค้าพื้นเมือง ร้านอาหารและที่พักแบบญี่ปุ่นเพื่อดึงดูดนักท่องเที่ยว ปัจจุบันมีนักท่องมาเยี่ยมชมหมู่บ้านนี้กว่า 1.2 ล้านคนต่อปี **(ไม่รวมค่าเข้าชม โออุจิจูคุ มะชินะมิ เท็นจิคัง ประมาณท่านละ 300 เยน)** นำท่านชม **ทะเลสาบอินาวะชิโระ** ตั้งอยู่ที่เมืองอินะวะชิโระ ใจกลางของจังหวัดฟุคุชิมะ และเป็นทางเข้าสู่อุทยานแห่งชาติบันได อะซะฮี ซึ่งเป็นเทือกเขาที่มีชื่อเสียงในแถบนี้ ทะเลสาบอินะวะชิโระเกิดจากการระเบิดของภูเขาไฟ ทำให้น้ำมีลักษณะของธาตุที่เป็นกรดจนสิ่งมีชีวิตไม่สามารถอาศัยอยู่ใต้น้ำได้ ส่งผลให้น้ำใสจนได้รับขนานนามว่า “ทะเลสาบแห่งกระจกสวรรค์” โดยเฉพาะฤดูหนาวที่เราจะได้เห็นภาพทิวเขาหิมะสลับซับซ้อนปรากฏบนผิวน้ำใส อีกทั้งสามารถพบเห็นฝูงหงส์ได้ตั้งแต่พฤศจิกายน - เมษายนของทุกปี ภาพของฝูงหงส์นับร้อยตัวที่ลอยอยู่เหนือผิวน้ำจึงเป็นภาพที่คุ้นตาของทะเลสาบแห่งนี้

เที่ยง บริการอาหารกลางวัน ณ ภัตตาคาร

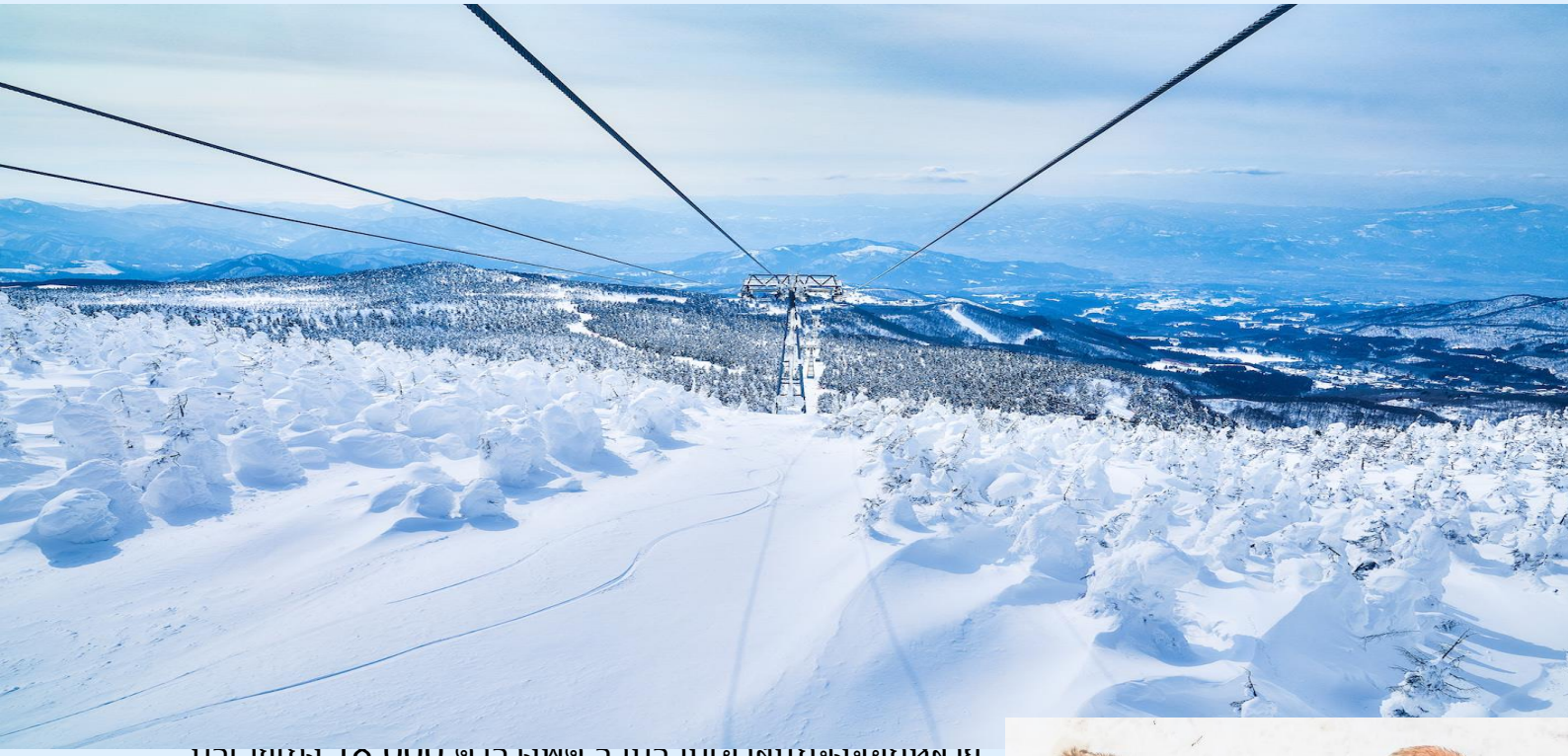

บริเวณถึง 18,000 ตารางฟุต รวบรวมเอาสุนัขจิ้งจอกหลาย หลายสายพันธ์ หลากสี ที่ญี่ปุ่นนั้นเชื่อว่าจิ้งจอกเป็นผู้ส่งสารของ Inari Okami เทพเจ้าชินโตด้านความอุดมสมบูรณ์ ที่นี่แบ่งออกเป็นสองโซน คือโซนสัตว์ที่อยู่ในกรง มีทั้ง แพะ แกะ กระต่าย ม้า สุนัขจิ้งจอก ซึ่งสามารถให้อาหารได้ กับโซนเปิดที่มีจิ้งจอกเดินไปมา อิสระให้ท่านชมความน่ารักขนฟูตัวนุ่มของสุนัขจิ้งจอกตามอัธยาศัย **ข้อควรระวัง** เนื่องจากสุนัขจิ้งจอกถึงจะเป็นแบบเลี้ยง แต่บางตัวยังมีสัญชาติญาณเดิมอยู่ ดังนั้น ควรปฏิบัติตามคู่มือการท่องเที่ยวที่ทางเจ้าหน้าที่ของหมู่บ้านแจกให้อย่างเคร่งครัด และหากต้องการถ่ายรูปหรือสัมผัสตัวสุนัขจิ้งจอกจะต้องแจ้งเจ้าหน้าที่หรืออยู่ในสายตาเจ้าหน้าที่ทุกครั้ง ทั้งนี้เพื่อความปลอดภัยของตัวนักท่องเที่ยวเอง ไม่รวมค่าเข้าชม ประมาณท่านละ 1,000 เยน

ค่ำ บริการอาหารค่ำ ณ ภัตตาคาร
ที่พัก SENDAI AREA HOTEL ระดับ 3 ดาว หรือเทียบเท่า

Day4 ภูเขาซาโอะ (นั่งกระเช้าไฟฟ้า) – กินซังออนเซน - ช้อปปิ้ง ณ ถนนคลิสโรด

เช้า บริการอาหารเช้า ณ ห้องอาหารของโรงแรม

จากนั้นนำท่านเดินทางสู่ **ภูเขาซาโอะ** เป็นภูเขาไฟที่ตั้งอยู่เป็นแนวกันพรมแดนระหว่าง Yamagata กับ Miyagi ของภูมิภาคโทโฮคุ ทางฝั่งจังหวัดยามากาตะ และเป็นจุดหมายปลายทางหลักของนักท่องเที่ยวในการมาชมทัศนียภาพอันงดงามตลอดทั้งปี นำท่านนั่ง **กระเช้าลอยฟ้าซาโอะ** ที่จะพาคุณไต่จากด้านล่างของเขาซาโอะ ไปจนถึงยอดเขาจิโซะ (รวมค่าขึ้นกระเช้า) ในช่วงฤดูหนาวหิมะจะปกคลุมทั่วพื้นที่เป็นสีขาวโพลน **ชมปีศาจหิมะ** Snow Monster หรือภาษาญี่ปุ่นเรียกว่า จูเฮียว ซึ่งเป็นน้ำแข็งที่เกิดจากจะสะสมของหิมะที่ตกลงมาจนก่อตัวเป็นรูปร่าง

ต่างๆ พออยู่รวมๆ กัน ดูราวคล้ายกับปีศาจ และในเวลากลางคืนยังมีการเปิดไฟไลท์อัพเพิ่มความสวยงามอีกด้วย

เที่ยง บริการอาหารกลางวัน ณ ภัตตาคาร

จากนั้นนำท่านเดินทางสู่ **กินซังออนเซน** ซึ่งเป็นเมืองน้ำพุร้อนที่เงียบสงบในภูเขาของจังหวัดยามากาตะ ซึ่งเดิมเป็นพื้นที่รอบเหมืองแร่เงินที่ได้ปรับปรุงและพัฒนาใหม่ มีชื่อเสียงเป็นอันดับต้นๆของประเทศญี่ปุ่นว่าเป็นเมืองออนเซนที่สวยงามที่สุดด้วยห้องพักแบบเรียวกังที่เรียงรายตามสองข้างทางของแม่น้ำ ใจกลางเมืองกินซังออนเซน ถูกจัดให้เป็นเขตเดินเท้าเท่านั้น เนื่องจากถนนแคบ และไม่มีที่สำหรับจอดรถ จึงทำให้เมืองแห่งนี้เงียบสงบมากขึ้น โดยเฉพาะช่วงเย็น เรียวกังต่างเปิดไฟสีส้มสว่างด้วยตะเกียงก๊าซ และในฤดูหนาวทัศนียภาพก็จะดูสวยงามขึ้นด้วยหิมะตามทางเดินและหลังคา ด้านหลังของเมืองยังมีน้ำตกสูง 22 เมตร ที่ฐานของน้ำตกเคยเป็นหนึ่งในทางเข้าเหมืองเงินที่ถูกสร้างขึ้นมานานกว่า 500 ปีแล้ว ทำหน้าที่เป็นทางเข้าหลักในสมัยต้นเอโดะ นักท่องเที่ยวสามารถเดินเข้าชมอุโมงค์ภายในได้ไกลประมาณ 20 เมตรเท่านั้น จากนั้นนำท่านเดินทางสู่ย่านชอปปิ้งขนาดใหญ่ที่ไม่แพ้ ย่านดัง ๆ ของเมืองอื่น เรียกได้ว่าชินไซบาชิแห่งโอซาก้า หรือจะเป็นชินจูกุแห่งโตเกียว มีอะไรที่นี่ก็มีเช่นเดียวกัน ย่านชอปปิ้งที่นี่ก็คือ **ถนนคลิสโรด** อยู่ใจกลางเมืองเซนได เป็นถนนสายช้อปปิ้งที่ใหญ่ที่สุดของเมืองเซนได ห่างจากสถานีรถไฟ JR Sendai เพียงไม่กี่ร้อยเมตร มีร้านค้าต่าง ๆ มากมาย ไม่ว่าจะเป็น Daiso, Aeon, ABC Mart, Donqi, Matsumoto , H&M , ABC MART , ZARA , UNIQLO ร้านสินค้าแบรนด์เนมมือสอง ฯลฯ เป็นต้น

ค่ำ อิสระอาหารค่ำตามอัธยาศัย เพื่อไม่เป็นการเสียเวลาช้อปปิ้ง

ที่พัก SENDAI AREA HOTEL ระดับ 3 ดาว หรือเทียบเท่า

เช้า บริการอาหารเช้า ณ ห้องอาหารของโรงแรม

สถานที่ท่องเที่ยวแนะนำ

- **ซุยโฮเด็น** สุสานของดาเตะ มาซามุเนะ ผู้สร้างแคว้นเซ็นได ถูกสร้างในปีค.ศ.1637 เป็นสุสานที่ถูกสร้างด้วยสถาปัตยกรรมอันงดงามส่องแสงระยิบระยับสื่อให้เห็นถึงขนบธรรมเนียมโบราณสมัยโมโมยาม่า แม้จะถูกกำหนดให้เป็นสมบัติของประเทศญี่ปุ่นในปีค.ศ.1931 แต่สถานที่แห่งนี้ก็ถูกทำลายจนได้รับความเสียหายเนื่องจากสงคราม ตัวอาคารในปัจจุบันนี้เป็นสถาปัตยกรรมที่ถูกสร้างขึ้นใหม่ในปีค.ศ. 1979 โดยนอกจากสุสานรุ่นที่สองและสามแล้ว ภายในยังมีหอจดหมายเหตุที่จัดแสดงเอกสารที่เกี่ยวกับการขุดค้นทางโบราณคดีด้วย

- **โอซากิฮาจิมังงู** คือ ศาลเจ้าที่สร้างขึ้นโดยดาเตะ มาซามูเนะในปี 1607 โดยสร้างทั้งวิหารหลัก, อิชิโนะมะ (ส่วนกลางระหว่างวิหารหลักและหน้าวิหารหลัก) และที่สำหรับกราบไหว้หน้าวิหารหลักเป็นหนึ่งเดียวกัน ที่นี่ก็มีเอกลักษณ์เป็นรูปแบบการก่อสร้างแบบโมโมยามะเช่นเดียวกัน

- **Sendai Anpanman Children's Museum & Mall (พิพิธภัณฑ์และช้อปปิ้งมอลล์อันปังแมน เมืองเซนได)** พิพิธภัณฑ์นี้ทำให้การ์ตูนไม่เพียงแต่อยู่ในจอทีวีหรือรูปบนกระดาษเท่านั้น แต่ทำให้เหมือนได้หลุดเข้าไปอยู่ในโลกแห่งจินตนาการ ได้จับได้สัมผัสตัวละครในเรื่อง บนชั้นล่างคุณจะพบกับห้างสรรพสินค้า ที่มีร้านค้าขายเสื้อผ้าเด็ก สินค้าธีมการ์ตูน และของเล่นที่เด็กๆ สามารถลองเล่นได้ในร้านส่วนพิพิธภัณฑ์นั้นตั้งอยู่บนชั้นหนึ่ง ค่าเข้าชมคนละ 1600 เยน ซึ่งผู้เข้าชมจะต้องมีอายุอย่างต่ำหนึ่งขวบ ห้างสรรพสินค้าชั้นล่างเข้าชมได้ฟรี และเป็นสถานที่สำหรับเลือกซื้อของขวัญละของฝากอันน่าบันเทิง

ค่ำ อิสระอาหารเที่ยงและค่ำตามอัธยาศัย เพื่อไม่เป็นการเสียเวลาช้อปปิ้ง

Day6 ซากปราสาทเซนได - วัดโกไดโดะ - รูปปั้นไดแคนนอน – ช้อปปิงมัตซุย เอ้าท์เลท

เช้า บริการอาหารเช้า ณ ห้องอาหารของโรงแรม

นำท่านชม **ซากปราสาทเซนได** หรือ ปราสาทอาโอบะ สร้างขึ้นในปี 1600 โดยขุนนางนามว่า ดาเตะ มาซามูเนะ สร้างขึ้นสำหรับป้องกันเมือง ปราสาทแห่งนี้ล้อมรอบไปด้วยแม่น้ำ ภูเขาและป่าซึ่งยังคงอุดมสมบูรณ์ตามธรรมชาติ แม้ปัจจุบันเหลือเพียงเศษซากแต่กำแพงหินและประตูนั้นได้รับการบูรณะขึ้นใหม่อีกครั้ง จากทำเลที่ตั้งของบริเวณปราสาท ท่านสามารถมองเห็นวิวทิวทัศน์ที่งดงามของเมืองเซนได **(ไม่รวมค่าเข้าชมพิพิธภัณฑ์ประมาณท่านละ 700 เยน)** จากนั้นนำท่านเดินทางสู่ **วัดโกไดโดะ** เป็นพระอุโบสถขนาดเล็กบนเกาะติดกับท่าเรือมัตสึชิมะ เนื่องจากตั้งอยู่ในตำแหน่งที่โดดเด่น ทำให้วัดแห่งนี้กลายเป็นสัญลักษณ์ของเมืองมัตสึชิมะ ถูกสร้างขึ้นในปี 807 เป็นที่ประดิษฐานของพระพุทธรูป 5 องค์ ซึ่งก่อตั้งโดยพระสงฆ์ที่ก่อตั้งวัดซูอิกันจิ โดยรูปปั้นจะถูกนำมาให้ประชาชนได้ชมกันทุกๆ 33 ปี อาคารปัจจุบันได้รับการบูรณะฟื้นฟูขึ้นในปี 1604 โดยขุนนางท้องถิ่น Date Masamune ด้านนอกอาคารตกแต่งด้วยไม้แกะสลักเล็กๆรูป 12 นักษัตรตามปฏิทินจันทรคติ โดยแบ่งเป็นด้านละ 3 นักษัตร โชคดีที่ในเหตุการณ์สึนามิและแผ่นดินไหวปี 2011 วัดโกไดโดะไม่ได้รับความเสียหายใด

เที่ยง บริการอาหารกลางวัน ณ ภัตตาคาร **พิเศษ!! บริการท่านด้วยเมนู บุฟเฟ่ต์ปิ้งย่างยากินิคุ**

จากนั้นนำท่านชม **รูปปั้นไดแคนนอน** หรือเจ้าแม่กวนอิม ที่เซนได เป็นหนึ่งในสิบรูปปั้นที่สูงที่สุดในโลก รูปปั้นเจ้าแม่กวนอิมขนาดใหญ่ที่ตั้งอยู่ทางเหนือของเมืองเซนไดมีความสูง 100 เมตร สามารถเข้าไปภายในรูปปั้นได้ ภายในที่แบ่งออกเป็น 12 ชั้นมีพระพุทธรูป 108 องค์ประดิษฐานอยู่ สามารถขึ้นลิฟท์ไปถึงชั้นบน และสามารถมองเห็นตั้งแต่ตัวเมืองเซนไดไปจนถึงมหาสมุทรแปซิฟิก **(ไม่รวมค่าขึ้นลิฟท์ท่านละ 500 เยน)**

รวมพลของสินค้าแบรนด์เนมชื่อดังจากทั่วโลกประกอบด้วยแบรนด์ดังถึง 128 แบรนด์ อาทิเช่น Coach Armani, Ralph Lauren, Seigo เพียบพร้อมด้วยสินค้าสำหรับทุกคนตั้งแต่สินค้าแฟชั่นหญิงชาย และเด็ก จนถึงอุปกรณ์กีฬา และสินค้าทั่วไป นอกจากนี้ภายในห้าง ยังมีศูนย์อาหารขนาดใหญ่ ที่จุได้ 650 ที่นั่ง และมี Hokkaido Roko Farm Bridge ซึ่งเป็นพื้นที่ที่มีสินค้าท้องถิ่นและสินค้าจากฟาร์มสดมาขายอีกด้วย

ค่ำ อิสระอาหารค่ำตามอัธยาศัย เพื่อไม่เป็นการเสียเวลาช้อปปิ้ง
ที่พัก SENDAI AREA HOTEL ระดับ 3 ดาว หรือเทียบเท่า

Day7 สนามบินไซนได - สนามบินเถาหยวน - สนามบินสุวรรณภูมิ ประเทศไทย

เช้า บริการอาหารเช้า ณ ห้องอาหารของโรงแรม
ได้เวลาอันสมควรนำท่านเดินทางสู่ **สนามบินเซนได** ประเทศญี่ปุ่น
12.50 ออกเดินทางสู่ **สนามบินเถาหยวน** สาธารณรัฐจีน (ไต้หวัน) โดยสายการบิน VIETJET AIR เที่ยวบินที่ VZ3821
16.00 เดินทางถึง **สนามบินเถาหยวน** สาธารณรัฐจีน (ไต้หวัน)
17.00 ออกเดินทางสู่ **สนามบินสุวรรณภูมิ ประเทศไทย** โดยสายการบิน VIETJET AIR เที่ยวบินที่ VZ3821
19.55 เดินทางถึง สนามบินสุวรรณภูมิ ประเทศไทย โดยสวัสดิภาพ ... พร้อมความประทับใจ

****

อัตราค่าบริการนี้รวม

- ค่าตั๋วเครื่องบินไป-กลับพร้อมคณะ
- ค่าน้ำหนักกระเป๋าสัมภาระ เป็นไปตามสายการบินกำหนด
- ค่าอาหารตามมื้อที่ระบุในรายการ
- ค่าที่พักตามที่ระบุในรายการ พักห้องละ 2-3 ท่าน
- ค่าประกันอุบัติเหตุระหว่างเดินทาง วงเงินท่านละ 1,000,000 บาท เงื่อนไขตามกรมธรรม์
- ค่าน้ำดื่มวันละ 1 ขวดต่อท่าน
- ค่าภาษีสนามบินทุกแห่งที่มี
- ค่าจ้างมัคคุเทศก์คอยบริการตลอดการเดินทาง
- ค่ารถรับ-ส่ง และนำเที่ยวตามรายการ
- ค่าเข้าชมสถานที่ต่างๆ ตามรายการ
- ค่าบริการซึ่งได้รวมภาษีมูลค่าเพิ่ม 7% แล้ว ถ้าบริษัทสามารถ หัก ภาษี ณ ที่จ่าย 3% (ยอดก่อนภาษีมูลค่าเพิ่ม)

อัตราค่าบริการนี้ไม่รวม

- ค่าใช้จ่ายส่วนตัวนอกเหนือจากรายการที่ระบุ เช่น ค่าทำหนังสือเดินทาง, ค่าโทรศัพท์, ค่าโทรศัพท์ทางไกล, ค่าอินเตอร์เน็ต, ค่าซักรีด, มินิบาร์ในห้อง (กรุณาสอบถามจากหัวหน้าทัวร์ก่อนการใช้บริการ)
- ค่าดำเนินการอื่นๆ สำหรับผู้ที่ไม่ได้ถือหนังสือเดินทางสัญชาติไทย ค่าดำเนินการแจ้งเข้า-ออกประเทศ
- ค่าอาหารพิเศษที่นอกเหนือจากที่รายการทัวร์กำหนด และ รวมถึงการรีเควสอาหารพิเศษต่างๆ เช่น อาหารเจ มังสวิรัติ อาหารทะเล เป็นต้น
- ค่าบริการอื่นๆเพิ่มของสายการบิน เช่น ที่นั่ง อาหาร วีลแชร์ และ บริการเสริมอื่น (ถ้ามี)
- ค่าทิปคนขับรถ หัวหน้าทัวร์และมัคคุเทศก์ท้องถิ่น

ข้อมูลสำคัญเกี่ยวกับโรงแรมที่พักที่ท่านควรทราบ

1. เนื่องจากการวางแผนผังห้องพักของแต่ละโรงแรมแตกต่างกัน เช่น ห้องพักแบบห้องเดี่ยว (Single) ห้องพักแบบห้องคู่ 2 ท่าน (Twin/Double) และ ห้องพักแบบ 3 ท่าน / 3 เตียง (Triple Room) จึงอาจทำให้ห้องพักแต่ละประเภท อาจจะไม่ติดกัน หรืออยู่คนละชั้นกัน และบางโรงแรมอาจจะไม่มีห้องพักแบบ 3 ท่าน ซึ่งถ้าต้องการเข้าพัก 3 ท่าน อาจจะต้องเป็น 1 เตียงใหญ่ กับ 1 เตียงพับเสริม หรือ อาจมีความจำเป็นต้องแยกห้องพักเป็นห้องคู่ 1 ห้อง (Twin/Double) และ ห้องเดี่ยว 1 ห้อง (Single) ไม่ว่ากรณีใดๆ ทางบริษัทขอสงวนสิทธิ์ในการเรียกเก็บค่าบริการเพิ่มตามจริงที่เกิดขึ้นจากนักท่องเที่ยว

2. กรณีที่มีงานจัดประชุมนานาชาติ (Trade Fair) เป็นผลให้ค่าโรงแรมสูงขึ้นมาก และห้องพักในเมืองเต็ม บริษัทฯ ขอสงวนสิทธิ์ในการปรับเปลี่ยน หรือย้ายเมืองเพื่อให้เกิดความเหมาะสม

3. โดยส่วนใหญ่ตามธรรมเนียม ของห้องพักจะเป็นห้องพักที่ห้ามสูบบุหรี่ (Non Smoking Room) โดยทางโรงแรมอาจมีการติดตั้งอุปกรณ์ดักจับควันไว้ในห้อง กรณีที่มีการลักลอบสูบบุหรี่ในห้องพัก และถูกตรวจสอบได้ ผู้เข้าพักจำเป็นต้องชำระค่าปรับกับโรงแรมโดยตรง โดยค่าปรับขึ้นอยู่กับเงื่อนไขของแต่ละโรงแรม

ข้อมูลสำคัญเกี่ยวกับสายการบินที่ท่านควรทราบ

1. เกี่ยวกับที่นั่งบนเครื่องบิน เนื่องจากบัตรโดยสาร เป็นแบบหมู่คณะ (ราคาพิเศษ) สายการบินจึงขอสงวนสิทธิ์ในการเลือกที่นั่งบนเครื่องบินทุกกรณี แต่ทางบริษัทจะพยายามให้มากที่สุด ให้ลูกค้าผู้เดินทางที่มาด้วยกันได้นั่งด้วยกัน หรือใกล้กันให้มากที่สุดเท่าที่จะสามารถทำได้

2. กรณีที่ท่านเป็นมุสลิม หรือ นับถือศาสนาอิสลาม หรือ แพ้อาหารบางประเภท โปรดระบุมาให้ชัดเจนในขั้นตอนการจอง กรณีที่แจ้งล่วงหน้าก่อนเดินทางกะทันหัน อาจมีค่าใช้จ่ายเพิ่มเพื่อชำระกับเมนูใหม่ที่ต้องการ เพราะเมนูเดิมของคณะ ไม่สามารถยกเลิกได้

3. บางสายการบินอาจมีเงื่อนไขเกี่ยวกับการให้บริการอาหารบนเครื่องแตกต่างกัน ขอให้ท่านทำความเข้าใจถึงวัฒนธรรมประจำชาติ ของแต่ละสายการบินที่กำลังให้บริการท่านอยู่

4. สายการบินอาจมีการงดเสิร์ฟอาหาร และเครื่องดื่ม หรือเปลี่ยนแปลงรูปแบบอาหาร ขึ้นอยู่กับสายการบินเป็นผู้กำหนด

เงื่อนไข และข้อควรทราบอื่นๆ ทั่วไป ที่ท่านควรทราบ

1. ทัวร์นี้สำหรับผู้มีวัตถุประสงค์เพื่อการท่องเที่ยวเท่านั้น

2. ทัวร์นี้ขอสงวนสิทธิ์สำหรับผู้เดินทางที่ถือหนังสือเดินทางธรรมดา (หน้าปกสีน้ำตาล / เลือดหมู) เท่านั้น กรณีที่ท่านถือหนังสือเดินทางราชการ (หน้าปกสีน้ำเงินเข้ม) หนังสือเดินทางทูต (หน้าปกสีแดงสด) และต้องการเดินทางไปพร้อมคณะทัวร์ อันมีวัตถุประสงค์เพื่อการท่องเที่ยว โดยไม่มีจดหมายเชิญ หรือ เอกสารใดเชื่อมโยงเกี่ยวกับการขออนุญาตการใช้หนังสือเดินทางพิเศษอื่นๆ หากไม่ผ่านการอนุมัติของเคาน์เตอร์เช็คอิน ด่านตรวจคนเข้าเมือง ทั้งฝั่งประเทศไทย (ต้นทาง) ขาออก และ ต่างประเทศ (ปลายทาง) ขาเข้า ไม่ว่ากรณีใดก็ตาม ทางบริษัทขอสงวนสิทธิ์ไม่รับผิดชอบความผิดพลาดที่จะเกิดขึ้นในส่วนนี้ ไม่ว่าส่วนใดส่วนหนึ่ง

3. ทัวร์นี้เป็นทัวร์แบบเหมาจ่ายล่วงหน้าเรียบร้อยแล้วทั้งหมด หากท่านไม่ได้ร่วมเดินทางหรือใช้บริการตามที่ระบุไว้ในรายการ ไม่ว่าบางส่วนหรือทั้งหมด หรือถูกปฏิเสธการเข้า-ออกเมือง หรือด้วยเหตุผลใดๆ ก็ตาม ทางบริษัทขอสงวนสิทธิ์ไม่คืนเงินค่าบริการ ไม่ว่าบางส่วนหรือทั้งหมดให้แก่ท่านไม่ว่ากรณีใดๆ ก็ตาม

4. ทางบริษัทขอสงวนสิทธิ์ไม่รับผิดชอบค่าเสียหายจากความผิดพลาดในการสะกดชื่อ นามสกุล คำนำหน้าชื่อ เลขที่หนังสือเดินทาง เลขที่วีซ่า และอื่นๆ เพื่อใช้ในการจองตั๋วเครื่องบิน ในกรณีที่นักท่องเที่ยว หรือเอเย่นต์ไม่ได้ส่งหน้าหนังสือเดินทาง และ หน้าวีซ่ามาให้กับทางบริษัทพร้อมการชำระเงินมัดจำหรือส่วนที่เหลือทั้งหมด

5. ทางบริษัทขอสงวนสิทธิ์ในการเปลี่ยนแปลงรายการการเดินทางตามความเหมาะสม เพื่อให้สอดคล้องกับ สถานการณ์ ภูมิอากาศ และเวลา ณ วันที่เดินทางจริงของประเทศที่เดินทาง ทั้งนี้ ทางบริษัทจะคำนึงถึงความปลอดภัย และ ประโยชน์ของลูกค้าเป็นสำคัญ

6. ทางบริษัทขอสงวนสิทธิ์ไม่รับผิดชอบต่อความเสียหายหรือค่าใช้จ่ายใดๆ ที่เพิ่มขึ้นของนักท่องเที่ยวที่ไม่ได้เกิดจากความผิดของทางบริษัท เช่น ภัยธรรมชาติ การจลาจล การนัดหยุดงาน การปฏิวัติ อุบัติเหตุ ความเจ็บป่วย ความสูญหายหรือเสียหายของสัมภาระ ความล่าช้า เปลี่ยนแปลง หรือการบริการของสายการบิน เหตุสุดวิสัยอื่น เป็นต้น

7. อัตราค่าบริการนี้คำนวณจากอัตราแลกเปลี่ยนเงินตราต่างประเทศ ณ วันที่ทางบริษัทเสนอราคา ดังนั้น ทางบริษัทขอสงวนสิทธิ์ในการปรับราคาค่าบริการเพิ่มขึ้น ในกรณีที่มีการเปลี่ยนแปลงอัตราแลกเปลี่ยนเงินตราต่างประเทศ ค่าตั๋ว เครื่องบิน ค่าภาษีน้ำมัน ค่าภาษีสนามบิน ค่าประกันภัยสายการบิน การเปลี่ยนแปลงเที่ยวบิน ฯลฯ ที่ทำให้ต้นทุนสูงขึ้น

8. มัคคุเทศก์ พนักงาน หรือตัวแทนของทางบริษัท ไม่มีอำนาจในการให้คำสัญญาใดๆ แทนบริษัท เว้นแต่มีเอกสารลงนามโดยผู้มีอำนาจของบริษัทกำกับเท่านั้น

9. นักท่องเที่ยวต้องมีความพร้อมในการเดินทางทุกประการ หากเกิดเหตุสุดวิสัยใดๆ ระหว่างรอการเดินทาง อันไม่ใช่เหตุที่เกี่ยวข้องกับทางบริษัท อาทิ วีซ่าไม่ผ่าน เกิดอุบัติภัยที่ไม่สามารถควบคุมได้ นอกเหนือการควบคุมและคาดหมาย ทางบริษัทจะรับผิดชอบคืนค่าทัวร์เฉพาะส่วนที่บริษัทยังไม่ได้ชำระแก่ทางคู่ค้าของทางบริษัท หรือจะต้องชำระตามข้อ ตกลงแก่คู่ค้าตามหลักปฏิบัติเท่านั้น

10. คณะทัวร์นี้ เป็นการชำระค่าใช้จ่ายทั้งหมดแบบผูกขาดกับตัวแทนบริษัทที่ได้รับการรับรองอย่างถูกต้อง ณ ประเทศปลายทาง ซึ่งบางส่วนของโปรแกรมอาจจำเป็นต้องท่องเที่ยวอันเป็นไปตามนโยบายของประเทศปลายทางนั้นๆ กรณีที่ท่านไม่ต้องการใช้บริการส่วนใดส่วนหนึ่ง ไม่ว่ากรณีใดก็ตาม จะไม่สามารถคืนค่าใช้จ่ายให้ได้ และ อาจมีค่าใช้จ่ายเพิ่มเติมขึ้น ตามมาเป็นบางกรณี ทางบริษัทขอสงวนสิทธิ์ในการเรียกเก็บค่าใช้จ่ายที่เกิดขึ้นจริงทั้งหมดกับผู้เดินทาง กรณีที่เกิดเหตุการณ์นี้ขึ้น ไม่ว่ากรณีใดก็ตาม

11. กรณีลูกค้าที่จองเฉพาะทัวร์ไม่รวมบัตรโดยสารโดยเครื่องบิน (จอยด์แลนด์ทัวร์ ซื้อตั๋วเครื่องบินแยกเอง) ในวันเริ่มทัวร์ (วันที่หนึ่ง) ท่านจำเป็นจะต้องมารอคณะเท่านั้น ทางบริษัทไม่สามารถให้คณะ รอท่านได้ ไม่ว่ากรณีใดก็ตาม กรณีที่ไฟล์ทของท่านถึงช้ากว่าคณะ และ ยืนยันเดินทาง ท่านจำเป็นจะต้องเดินทางตามคณะไปยังเมือง หรือ สถานที่ท่องเที่ยวที่คณะอยู่ในเวลานั้นๆ กรณีนี้ จะมีค่าใช้จ่ายเพิ่ม ท่านจำเป็นจะต้องชำระค่าใช้จ่ายที่ใช้ในการเดินทางด้วยตนเองทั้งหมดเท่านั้น ไม่ว่า กรณีใดก็ตาม และ ทางบริษัทขอสงวนสิทธิ์ไม่สามารถชดเชย หรือ ทดแทน หากท่านไม่ได้ท่องเที่ยวเมือง หรือ สถานที่ท่องเที่ยวใดๆ สถานที่หนึ่ง ทุกกรณี เนื่องจากเป็นการชำระแบบเหมาจ่ายกับตัวแทนแล้วทั้งหมด

เตรียมพร้อม..ก่อนเดินทาง

จ่ายหลักร้อย..คุ้มครองหลักล้าน

ทำ“ประกัน”การเดินทาง

- ทัวร์มีให้แต่...ประกันอุบัติเหตุ
- แต่ไม่มีประกันสุขภาพ
- ป่วยทีอาจเสียเงินเป็นล้าน

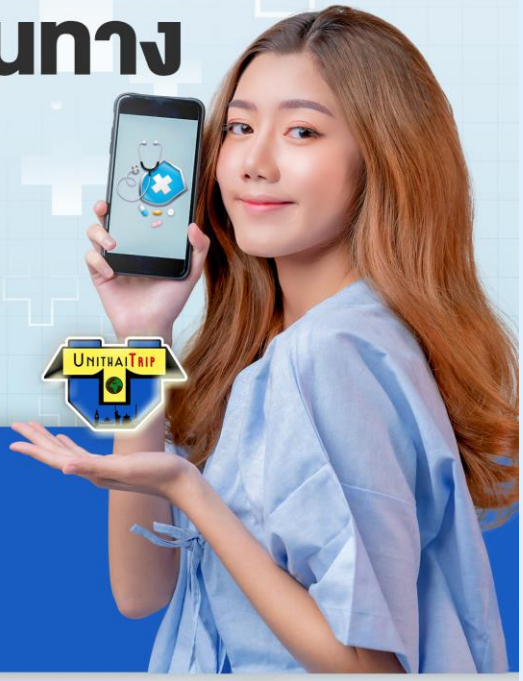

สามารถเข้ารับการรักษาทันที
มีไว้อุ่นใจ..ซื้อไว้ให้คนที่เรารัก

Pocket Wifi

- 1 เครื่อง แชร์ได้สูงสุด 5 ท่าน
- เล่นเน็ต Unlimited

Esim Travel

- ไม่ต้องเปลี่ยนซิมให้ยุ่งยาก
- Scan QR ใช้ได้ทันที

จองล่วงหน้ากับเรา..ถูกกว่าแน่นอน

หากสนใจจองกรุณาติดต่อ

สอบถามผ่าน Line กด -> https://lin.ee/5nDHU06

จองทัวร์ผ่าน FB inbox ก็ได้เช่นกัน -> http://m.me/unithaitrip

หรือโทร 02-234-5936

UNITHAI TRIP
การบริการทั้งหมดของเรา

Unithai-Care
- ร้องเรียนการให้บริการ
- บริการไม่สุภาพ (ติ - ชม)

@unithaicare
02-234-5936 กด 7
Scan Qr Add Line

Unithai Big Group
- จัดกรุ๊ปเหมา Private Group
- ดูงาน , สัมนา , VIP Group

@unithaibiggroup
02-234-5936 กด 2
091-154-9999 กด 2
Scan Qr Add Line

Unithai Promotion
- ส่งโปรไฟไหม้ประจำวัน
- ลดหนัก , ราคาดีที่สุด

@unithaipromotion
02-234-5936 กด 1
091-154-9999 กด 1
Scan Qr Add Line

UnithaiNorth
- รวมทัวร์บินตรงจากเชียงใหม่
- มีสาขาที่ "เชียงใหม่"

@unithaipromotion
088-055-5581
088-055-5582
Scan Qr Add Line

Unithai Ticket
- ตั๋วเครื่องบินทุกประเทศทั่วโลก
- ผ่อนได้ 3-10 เดือน

@proticket
02-234-5936 กด 3
091-154-9999 กด 3
Scan Qr Add Line

Unithai Visa
- รับทำวีซ่าทั่วโลก
- ไม่ซื้อทัวร์กับเราก็ทำได้

@unithaivisa
02-234-5936 กด 4
091-154-9999 กด 4
Scan Qr Add Line