



**UNITHAI TRIP CO.LTD**  
**UNITHAI TRAVEL CO.LTD**  
 33/47 Wall Street Tower 11 Floor,  
 Surawongse Road, Suriyawongse,  
 Bangrak, Bangkok 10500  
 โทร. 02-234-5936



02-234-5936 | LINE ID: @unithaitrip (อย่าลืมเติม @ นะคะ) | www.unithaitrip.com

**รหัสโปรแกรม : 32459 (กรุณาแจ้งรหัสโปรแกรมทุกครั้งที่ชอบถาม)**

AJ 02\_7

## HAPPINESS OSAKA TOKYO LET'S EAT 7 DAYS 4NIGHTS

JAPAN

เม.ย. 12-18

89,900.-

THAI

โอซาก้า ◦ เกียวโต ◦ นาโกย่า ◦ ชิชิโอกะ ◦ โตเกียว

- สายการบินประจำชาติ Full Service มีอาหารร้อนเสิร์ฟทั้งไปและกลับ
- พักโรงแรมห้าดาวได้มาตรฐาน 4 ดาว / ออนเซ็น 1 คืน
- ราคาตัวรวมทุกอย่างไม่ต้องจ่ายเพิ่ม
- ไม่พลาด! บ้างอย่างสุดสัปดาห์เมื่อพรีเมียม / เคนนิยากิ / ข้าวหน้าปลาไหล

ล่องเรือนินจา Appare

สวนดอกไม้ฮามามัตสึ

Wifi on bus
 บริการน้ำดื่ม
 10 คน ออกเดินทาง

วันที่	โปรแกรมการเดินทาง	มื้ออาหาร			โรงแรม
		เช้า	กลางวัน	เย็น	
1	✈️ กรุงเทพฯ (23.59)				
2	สนามบินคันไซ โดย TG 622 (07.30) - ศาลเจ้าฟูมิโยชิ - พิพิธภัณฑ์สัตว์น้ำโคคุคัง - ซัปโปโปะชิโนะบาชิ		✓	✓	Fairfield by Marriott Osaka Namba หรือเทียบเท่า <a href="https://www.marriott.com/en-us/hotels/ozafn-fairfield-osaka-namba/overview/">https://www.marriott.com/en-us/hotels/ozafn-fairfield-osaka-namba/overview/</a> **โรงแรมใจกลางเมือง
3	เกียวโต - สตูดิโอโทเออิ อุซุมะ - อิคาบุระ - วัดคิโยมิจิ - มิเอะ - สวนนาบานาโนะซาโตะ (เทศกาลประดับไฟ) - นาโกย่า	✓	✓	✓	Courtyard by Marriott Nagoya หรือเทียบเท่า <a href="https://www.marriott.com/en-us/hotels/ngocy-courtyard-nagoya/overview/">https://www.marriott.com/en-us/hotels/ngocy-courtyard-nagoya/overview/</a> **โรงแรมใจกลางเมือง
4	นาโกย่า - สวนสตรอเบอร์รี่ - ชิชิโอกะ - สวนดอกไม้ฮามามัตสึ - ยามานาชิ - หมู่บ้านโอชิโนะฮักโกะ - ออนเซ็น	✓	✓	✓	Highland Resort Hotel & Spa <a href="https://www.highlandresort.co.jp/">https://www.highlandresort.co.jp/</a> **โรงแรมมีออนเซ็น
5	ทะเลสาบคาวากูชิโกะ - ล่องเรือนินจา Appare - ยามานาชิ - ภูเขาไฟฟูจิชั้น 5 ขึ้นอยู่กับสภาพอากาศ - โตเกียว - ย่านชินจูกุ	✓	✓	✓	HOTEL GROOVE SHINJUKU, A PARKROYAL Hotel หรือเทียบเท่า <a href="https://www.panpacific.com/en/hotels-and-resorts/hotel-groove-shinjuku.html?utm_source=google&amp;utm_medium=business_listing&amp;utm_campaign=googlemybusiness">https://www.panpacific.com/en/hotels-and-resorts/hotel-groove-shinjuku.html?utm_source=google&amp;utm_medium=business_listing&amp;utm_campaign=googlemybusiness</a> **โรงแรมใจกลางเมือง
6	โตเกียวทาวเวอร์ - ย่านชิบูย่า - ฮิโชนมอลล์ มาคุฮาริ ชิโนบุชิ - สนามบินฮาเนดะ	✓	-	-	
7	✈️ สนามบินฮาเนดะ - กรุงเทพฯ โดย TG 661 (00.20.05.00)	อาหารรวม 12 มื้อ			<div style="display: flex; justify-content: space-between; font-size: 8px;"> <span>สัญลักษณ์ หมายถึง</span> <span> ฟรี</span> <span> ฟรี</span> <span> ฟรี</span> <span> ฟรี</span> <span> ฟรี</span> </div>

วันแรก	กรุงเทพฯ
20.00 น.	คณะพร้อมกันที่ท่าอากาศยานสุวรรณภูมิ อาคารผู้โดยสารขาออกระหว่างประเทศ ชั้น 4 เคาน์เตอร์ สายการบินไทย เจ้าหน้าที่ทางบริษัทฯ คอยให้การต้อนรับดูแลด้านเอกสารและสัมภาระในการเดินทาง
23.59 น.	ออกเดินทางสู่ สนามบินคันไซ เมืองโอซาก้า ประเทศญี่ปุ่นโดย สายการบินไทย เที่ยวบินที่ TG622

วันที่สอง	สนามบินคันไซ – ศาลเจ้าสุมิโยชิ – พิพิธภัณฑ์สัตว์น้ำไคยูคัง - ช้อปปิ้งชินไซบาชิ
07.30 น.	ถึงท่าอากาศยานคันไซ เมืองโอซาก้า นำท่านผ่านพิธีการตรวจคนเข้าเมืองและศุลกากร จากนั้นนำท่านสู่ ศาลเจ้าสุมิโยชิ เป็นศาลเจ้าที่ถูกสร้างขึ้นตั้งแต่ศตวรรษที่ 3 เป็นอีกหนึ่งศาลเจ้าที่เก่าแก่มากที่สุดแห่งหนึ่งของญี่ปุ่นมีความงดงาม โดยเฉพาะสะพานโค้งสีแดง ที่เป็นจุดเด่นของศาลเจ้าแห่งนี้ ต่อด้วย พิพิธภัณฑ์สัตว์น้ำไคยูคัง ที่ใหญ่เป็นอันดับโลกซึ่งอยู่ในโอซาก้า มีทั้งแท็งก์น้ำขนาดยักษ์, บริเวณที่สามารถสัมผัสได้ถึงธรรมชาติของประเทศต่างๆทั่วโลก, รวมทั้งมีบริเวณที่สามารถสัมผัสใกล้ชิดกับสิ่งมีชีวิตด้วยอควาเรียมแห่งนี้ เป็นสถานที่ท่องเที่ยวเหมาะจะมาเดินเล่นเพลิดเพลินกันทั้งครอบครัว มีทั้งลิฟต์และลิอากเกอร์เพื่ออำนวยความสะดวก
เที่ยง	รับประทานอาหารกลางวัน ณ ภัตตาคาร
บ่าย	นำท่านช้อปปิ้งต่อ ชินไซบาชิ ถนนช้อปปิ้งที่มีระยะทางกว่า 600 เมตร เต็มไปด้วยร้านค้ามากมาย ตั้งแต่ ร้านขายเสื้อผ้า ร้านอาหาร ร้านของใช้ รวมแล้วมากถึง 200 ร้านค้า ซึ่งถนนนี้จะตั้งอยู่ทางเหนือของย่านโดทงโบริเลยหรือย่านที่มีป้ายกูลิโกะ
ค่ำ	รับประทานอาหารค่ำ ณ ภัตตาคาร – เซ็ตเทป็นยากิ

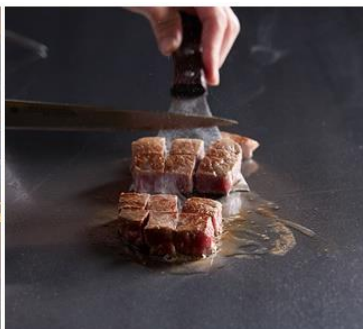

นำท่านเข้าสู่ที่พัก **Fairfield by Marriott Osaka Namba** หรือเทียบเท่า

<https://www.marriott.com/en-us/hotels/osafn-fairfield-osaka-namba/overview/>



**วันที่สาม**    **เกียวโต - สตูดิโอโทเออิ อุซุมาสะ อิกามูระ - วัดคิโยมิสึ - มิเอะ - สวนนาบานาโนะซาโตะ (เทศกาลประดับไฟ) - นาโกย่า**

**เช้า**                    รับประทานอาหารเช้า ณ ห้องอาหารของโรงแรม

จากนั้นนำท่านสู่ สตูดิโอโทเออิ อุซุมาสะ อิกามูระ คือ สตูดิโอและสวนสนุกภาพยนตร์ที่ดำเนินการโดยบริษัทโทเอ ผู้ผลิตภาพยนตร์และรายการโทรทัศน์ญี่ปุ่นผู้ที่คุณเคยกับ วัฒนธรรมสมัยเอโดะจะสังเกตเห็นสะพานนิฮนบาชิจำลองของเอโดะที่นี่ รวมไปถึงย่านโดมแดงโยชิวาระในอดีต การเดินเที่ยวชมจากโบราณที่แฟน ๆ ภาพยนตร์และละครทีวี ญี่ปุ่นย้อนยุคคุ้นเคยนั้นคือการชิมชาบรรยากาศในอดีต ต่อด้วย วัดคิโยมิสึ วัดแห่งนี้มีสถาปัตยกรรมเป็นเอกลักษณ์ของวัดญี่ปุ่นโบราณ ตัววัดก่อสร้างด้วยไม้เกือบทั้งหมด โดยมีจุดที่พิเศษคือ เสาที่ค้ำระเบียงวัดขนาดใหญ่ เสาประกอบไปด้วยเสาไม้ขนาดใหญ่



**เที่ยง**                    รับประทานอาหารกลางวัน ณ ภัตตาคาร - หม้อไฟซู

**ไม่**



บ่าย

จากนั้นนำท่านเดินทางสู่ มิเอะ เพื่อนำท่านเดินทางสู่ สวนนาบานาโนะซาโตะ สวนดอกไม้อันกว้างใหญ่ของที่นี่คือหนึ่งในไฮไลท์ที่นี่มีดอกทิวลิปถึง 1,800,000 ดอกเห็นดอกไม้สีสันสดใสเรียงตัวสลັบสีกันอย่างสวยงามสุดลูกหูลูกตา และในตอนกลางคืน มีจัดงานประดับไฟที่ยิ่งใหญ่ดวงน้อยเรียงรายสวยสุดโรแมนติกความยาว 200 เมตร

ได้เวลาอันสมควรนำท่านเดินทางสู่ **นาโกย่า**

ค่ำ

รับประทานอาหารค่ำ ณ **ภัตตาคาร – เซ็ตโคเซกิยู**



นา

ท่านเข้าสู่ที่พัก **Courtyard by Marriott Nagoya** หรือเทียบเท่า

<https://www.marriott.com/en-us/hotels/ngocy-courtyard-nagoya/overview/>



**วันที่สี่**      **นาโกย่า – สวนสตรอเบอร์รี่ - ชิสีโอกะ- สวนดอกไม้ฮามามัตสึ - ยามาฮาชิ – หมู่บ้านโอชิโนะฮักไก – ออนเซ็น**

เช้า

รับประทานอาหารเช้า ณ ห้องอาหารของโรงแรม

นำท่านเดินทางสู่ **สวนสตรอเบอร์รี่** เปิดประสบการณ์เพลิดเพลินกับการเก็บสตรอเบอร์รี่สด ๆ

จากต้น

จากนั้นนำท่านสู่ **ชิสีโอกะ** เพื่อนำท่านสู่ **สวนดอกไม้ฮามามัตสึ** สวนพฤกษศาสตร์ที่อยู่ติดกับทะเลสาบฮามานะ มีทัศนียภาพธรรมชาติที่สวยงามและเต็มไปด้วยดอกไม้พีชพันธุ์กว่า 3,000 ชนิด รวมถึงต้นซากุระ 1,300 ต้น และทิวลิป 5 แสนดอก นอกจากนั้นยังมี "สวนดอกกุหลาบ" กว่า 1000 ต้น และ "สวนฮานะชิโอะ" ที่เต็มไปด้วยพรรณไม้ญี่ปุ่นกว่า 1 ล้านต้น อีกทั้งยังสามารถชมดอกไม้หน้าพันธุ์ตามฤดูกาล เช่น ในฤดูใบไม้ร่วงก็สามารถชมโมมิจิ (ใบไม้แดง)



เที่ยง

รับประทานอาหารกลางวัน ณ ภัตตาคาร – เช็ดข้าวหน้าปลาไหล (สำหรับท่านที่ไม่ทานปลาไหลเสิร์ฟเป็นเนื้อวัว)



บ่าย

นำท่านเดินทางสู่ ยามานาชิ เพื่อนำท่านสู่ หมู่บ้านโอชิโนะฮักไก ซึ่งเป็นบริเวณพื้นที่เดียวกันกับทะเลสาบทั้ง 5 ที่ล้อมรอบภูเขาไฟฟูจิ ที่นี่มีความสวยงามและมีองค์ประกอบที่รวมกันแล้วเรียกว่าดีมาก จนได้รับการขึ้นทะเบียนให้เป็นมรดกทางธรรมชาติในปี ค.ศ.1934 และยังได้รับคัดเลือกให้เป็นหนึ่งในภูมิทัศน์ทางน้ำที่งดงามร้อยอันดับในปี ค.ศ.1985 และยังคงความงดงามมาจนถึงทุกวันนี้

นำท่านเข้าสู่ที่พัก Highland Resort Hotel & Spa หรือเทียบเท่า

<https://www.highlandresort.co.jp/>



ค่ำ

รับประทานอาหารค่ำ ณ ห้องอาหารของโรงแรม

---- พักผ่อนกับสปา รีสอร์ทแบบญี่ปุ่นแท้ๆ ให้ท่านได้อบน้ำแร่ หรือเรียกอีกอย่างหนึ่งว่า ออนเซ็น (Onsen) เพื่อผ่อนคลายความเมื่อยล้า การอาบน้ำแร่จะทำให้เลือดลมดี ผิวพรรณสดใส มีน้ำมีนวล และยังช่วยในระบบการเผาผลาญของร่างกายให้ดีขึ้น ----

**วันที่ห้า ทะเลสาบคาวากูชิโกะ - ล่องเรือหินจา Appare - ยามานาชิ - ภูเขาไฟฟูจิชั้น 5 ขึ้นอยู่กับสภาพอากาศ –โตเกียว – ย่านชินจูกุ**

เช้า

รับประทานอาหารเช้า ณ ห้องอาหารของโรงแรม

นำท่านเดินทางสู่ ทะเลสาบคาวากูชิโกะ เพื่อนำท่านล่องเรือหินจา Appare เพลิดเพลินไปกับทัศนียภาพอันงดงามของ Mt. Fuji แบบ พาโนรามา 360 องศา จากนั้นนำท่านเดินทางสู่ ยามานาชิ เพื่อนำท่านขึ้น ภูเขาไฟฟูจิชั้น 5 ขึ้นอยู่กับสภาพอากาศ อยู่สูงจากระดับน้ำทะเลขึ้นมา 2,305



เมตร ฟุจियามา, ฟุจิซัง หรือภูเขาไฟฟูจิ (Mr.Fuji) นั้นเป็นภูเขาไฟที่สูงที่สุดในประเทศญี่ปุ่น มีความสูง 3,776 เมตร (12,388 ฟุต) ตั้งอยู่ระหว่าง จ.ชิซึโอกะ (Shizuoka-ken) และ จ.ยามานาชิ (Yamanashi-ken) องค์การยูเนสโกได้ประกาศให้ภูเขาไฟฟูจิได้รับการขึ้นทะเบียนเป็นมรดกโลกทางวัฒนธรรม อีกด้วย เมื่อขึ้นไปจนถึงชั้น 5 จะสามารถมองเห็นวิวทิวทัศน์ที่สวยงาม

เที่ยง

รับประทานอาหารกลางวัน ณ ภัตตาคาร

บ่าย

นำท่านเดินทางสู่ เมืองโตเกียว เพื่อเข้าสู่ ย่านชินจูกุ ย่านช้อปปิ้งที่มีชื่อของกรุงโตเกียว ให้ท่านได้เพลิดเพลินกับการเลือกซื้อสินค้านานาชนิด ร้านร้อยเยน แปรนด์เนม อุปกรณ์อิเล็กทรอนิกส์ ซานริโอ ช้อปปิ้ง เสื้อผ้าทันสมัย กระเป๋า รองเท้าวัยรุ่นอย่างโอนิทสึกะ ไทเกอร์!!! รวมไปถึงเครื่องสำอาง ยอดนิยมนอย่าง SHISEIDO KANEBO KOSE SK-II ฯลฯ



ค่ำ

รับประทานอาหารค่ำ ณ ภัตตาคาร – Buffet Yakiniku Rokkasen



นำ

ท่านเข้าสู่ที่พัก HOTEL GROOVE SHINJUKU, A PARKROYAL Hotel หรือเทียบเท่า

[https://www.panpacific.com/en/hotels-and-resorts/hotel-groove-](https://www.panpacific.com/en/hotels-and-resorts/hotel-groove-shinjuku.html?utm_source=google&utm_medium=business_listing&utm_campaign=googlemybusiness)

[shinjuku.html?utm\\_source=google&utm\\_medium=business\\_listing&utm\\_campaign=googlemybusiness](https://www.panpacific.com/en/hotels-and-resorts/hotel-groove-shinjuku.html?utm_source=google&utm_medium=business_listing&utm_campaign=googlemybusiness)

วันที่หก โตเกียวทาวเวอร์ - ย่านชิบูย่า – อีออนมอลล์ มาคฮุซาริ ชินโทชิน - สหามบิน ฮาเนดะ

เช้า

รับประทานอาหารเช้า ณ ห้องอาหารของโรงแรม

จากนั้นนำท่านเดินทางสู่ โตเกียวทาวเวอร์ หอคอยสื่อสารและหอสังเกตการณ์สี่สัสมัด ณ ใจกลางกรุง โตเกียว หรือ โตเกียวทาวเวอร์ (Tokyo Tower) นั้นติดอันดับที่เจ็ดยอดเยี่ยมของญี่ปุ่นเสมอมา หอคอยนี้ไม่เพียงเป็นสิ่งก่อสร้างที่สูงที่สุดเป็นอันดับสองของประเทศ (รองจากตึก โตเกียวสกายทรี – Tokyo Skytree) แต่ยังคงอยู่ใจกลางเมือง โตเกียว แบบสุด หอคอยแห่งนี้ทำให้เราได้เห็นวิวขอบฟ้าโตเกียวแบบ 360 องศา ต่อด้วยเพลิดเพลินกับการช้อปปิ้ง



ย่านชิบูย่า ถือได้ว่าเป็นศูนย์กลางของวัยรุ่นโดยเฉพาะอย่างยิ่งในด้านแฟชั่น มีแหล่งช้อปปิ้ง ห้างสรรพสินค้าขนาดใหญ่ ร้านค้า รวมทั้งช้อปปิ้งของแบรนด์ดังอยู่มากมายนอกจากนั้นแล้วก็ยังมีร้านอาหารและแหล่งบันเทิงอย่างครบครันในช่วงกลางคืนก็ยังเป็นย่านที่เต็มไปด้วยสีสัน ร้านค้าหลายร้านในย่านนี้เปิดให้บริการกันถึงเกือบเที่ยงคืนและบางร้านก็เปิดกันแบบ 24 ชั่วโมง

เที่ยง

**รับประทานอาหารกลางวัน อิสระตามอัธยาศัย**

บ่าย

ให้ท่านเพลิดเพลินกับการช้อปปิ้งต่อ อีออนมอลล์ มาคูกุฮาริ ซินโทชิน เป็นศูนย์การค้าที่มีชื่อเสียงในชิบะ คุณสามารถจับจ่ายซื้อของที่ซูเปอร์มาร์เก็ต ร้านแบรนด์แฟชั่น ร้านขายยา และอีกมากมาย

ค่ำ

**รับประทานอาหารค่ำ อิสระตามอัธยาศัย**

ได้เวลาอันสมควรนำท่านเดินทางสู่ สหามบินฮาเนดะ

<b>วันที่เจ็ด</b>	<b>สหามบินฮาเนดะ - กรุงเทพฯ</b>
<b>00.20 น.</b>	ออกเดินทางกลับสู่กรุงเทพฯ โดยสายการบินไทย เที่ยวบินที่ TG 661
<b>05.00 น.</b>	เดินทางถึงสหามบินสุวรรณภูมิ กรุงเทพฯ โดยสวัสดิภาพ

## **อัตราค่าบริการ**

**กำหนดการเดินทาง**

**12 – 18 เมษายน 2567**

ท่านละ	ราคารวมตัว	ราคาไม่รวมตัว
ผู้ใหญ่ พักห้องละ 2-3 ท่าน	<b>89,900.-</b>	<b>62,900.-</b>
เด็กอายุต่ำกว่า 12 ปี พักรวมผู้ใหญ่ มีเตียง	<b>80,900.-</b>	<b>60,900. -</b>
เด็กอายุต่ำกว่า 12 ปี พักรวมผู้ใหญ่ ไม่มีเตียง	<b>76,900.-</b>	<b>56,900. -</b>
พักห้องเดี่ยว เพิ่มอีกท่านละ	<b>19,000. -</b>	<b>19,000. -</b>

### **อัตรานี้ไม่รวม**

1. การเดินทางในแต่ละครั้งต้องมีจำนวนผู้ร่วมเดินทาง 10 ท่านขึ้นไป
2. โรงแรม อาหาร ยานพาหนะ การบริการ ทุกพีเรียดมาตรฐานเดียวกัน แต่ราคาทัวร์แตกต่างกัน เนื่องจาก ตรวงวันหยุดยาว เทศกาลสำคัญทั้งของไทยและญี่ปุ่น ราคาโรงแรมและตั๋วเครื่องบินจะสูงกว่าปกติ
3. เนื่องจากโรงแรมที่พักของญี่ปุ่นส่วนใหญ่เป็นเตียงแฝด (Twin) ลูกค้ำที่ต้องการพักเป็นเตียงคู่ (Double) บางโรงแรมอาจมีค่าใช้จ่ายเพิ่มเติม และกรณีที่โรงแรมไม่สามารถจัดห้องพักสำหรับสาม

ท่านได้ (Triple room) ผู้เข้าพักจำเป็นต้องใช้เป็นห้องคู่ + ห้องพักเดี่ยว ลูกค้ำต้องชำระค่าห้องพักเดี่ยวเพิ่มเติม และแปลนโรงแรมส่วนใหญ่ห้องพักที่ประเภทห้องต่างกันจะไม่อยู่ใกล้กัน

4. ทางสายการบินไม่รับจองที่นั่ง Long Leg ลูกค้ำต้องชี้แจงเหตุผลหน้าเคาเตอร์เช็คอินด้วยตัวท่านเอง
5. ในกรณีที่ออกตัวเครื่องบินไปแล้วลูกค้ำไม่สามารถเดินทางได้ ทางสายการบินไม่อนุญาตให้เปลี่ยนชื่อผู้เดินทางทุกกรณี และทางบริษัทฯ ขอสงวนสิทธิ์ในการคืนค่าบริการเนื่องจากทางบริษัทฯ ชำระค่าโรงแรม ค่าเครื่องบิน ยานพาหนะ และอาหารไปล่วงหน้าแล้ว

### อัตราโดยรวม

- ค่าตัวเครื่องบินไป – กลับ ชั้นประหยัด (เดินทางไป-กลับพร้อมกรุ๊ปเท่านั้น) สายการบิน และเส้นทางตามที่ระบุไว้เท่านั้น
- ค่าภาษีสนามบินและภาษีน้ำมันตามราคาทัวร์ ทางบริษัทฯ คิดอัตรา ณ วันที่ 17 สิงหาคม 2566 หากทางสายการบินมีการเรียกเก็บเพิ่มจากวันดังกล่าว ทางบริษัทฯ ขอสงวนสิทธิ์ในการเรียกเก็บจากท่านตามความเป็นจริง
- ค่าพาหนะรับ-ส่ง และค่าเข้าชมสถานที่ท่องเที่ยวต่างๆตามรายการที่ระบุไว้เท่านั้น
- ค่าโรงแรมที่พักตามระบุในรายการหรือเทียบเท่า ห้องพักห้องละ 2-3 ท่านเท่านั้น
- ค่าอาหารและเครื่องดื่มตามรายการที่ระบุไว้เท่านั้น
- น้ำหนักกระเป๋าเดินทาง น้ำหนักไม่เกิน 30 กก. ส่วนกระเป๋าใบเล็กอยู่ในความดูแลของท่านเอง น้ำหนักไม่เกิน 7 กก.
- ค่าประกันภัยการเดินทางต่างประเทศเงื่อนไขตามกรมธรรม์
- หัวหน้าทัวร์ผู้มีประสบการณ์นำเที่ยวคอยดูแลอำนวยความสะดวก ตลอดการเดินทางจำนวน 1 ท่าน
- น้ำดื่มบนรถวันละ 1 ขวด

### เงื่อนไขการจอง

**บริษัทฯ เรียกเก็บค่ามัดจำ 20,000 บาท** ส่วนที่เหลือทั้งหมดชำระก่อนการเดินทาง 30 วัน หรือตามเงื่อนไขพิเศษทางบริษัทฯ กำหนด (ทางบริษัทฯ อาจมีการเรียกเก็บส่วนที่เหลือทั้งหมดก่อน 30 วัน อันเนื่องจากกรณีที่เดินทางนั้นถูกจองเต็มเร็วกว่าปกติ หรือจำเป็นต้องออกตัวเครื่องบิน เพื่อเลี่ยงการเก็บส่วนค่าธรรมเนียมเชื้อเพลิง และค่าภาษีสนามบินที่ทางสายการบินมีการเปลี่ยนแปลงโดยไม่จำเป็นต้องแจ้งให้ทราบล่วงหน้า)

### อัตราที่ไม่รวม

1. ค่าทำหนังสือเดินทางพาสปอร์ต
2. ค่าใช้จ่ายส่วนตัวนอกเหนือในรายการเช่นโทรศัพท์, ค่าช้อปปิ้ง, ค่าเครื่องดื่มและอาหารที่สั่งเพิ่มเติมจากรายการที่ทางบริษัทฯ จัดให้เป็นต้น



3. คำน้ำหนักกระเป๋าเดินทางในกรณีน้ำหนักเกินกว่าสายการบินกำหนดคือน้ำหนัก ไม่เกิน 30 กก.ต่อท่าน
4. ค่าภาษีท่องเที่ยวหากมีการเก็บเรียกเพิ่ม
5. ค่าวีซ่าท่องเที่ยวญี่ปุ่น กรณีผู้เดินทางต่างชาติต้องขอวีซ่าญี่ปุ่น

### เงื่อนไขการเดินทาง

บริษัทฯ ขอสงวนสิทธิ์ในการยกเลิกการเดินทาง กรณีมีผู้เดินทางต่ำกว่า 10 ท่าน โดยจะแจ้งให้ผู้เดินทางทราบล่วงหน้าก่อน 15 วัน การขอเปลี่ยนแปลงวันเดินทางหากผู้เดินทางมีความประสงค์จะขอเปลี่ยนแปลงวันเดินทาง สามารถทำได้โดยไม่เสียค่าใช้จ่าย ตามเงื่อนไขดังนี้

- ล่วงหน้าก่อนการเดินทาง 30 วัน ในช่วงปกติ
- ล่วงหน้าก่อนการเดินทาง 45 วัน ก่อนเดินทางในช่วงเทศกาลหรือ High Season (เทศกาลปีใหม่, ตรุษจีน, ตลอดเดือนเมษายน พฤษภาคม และเดือนตุลาคม)

### ตัวเครื่องบิน

1. ในการเดินทางเป็นหมู่คณะ ผู้โดยสารจะต้องเดินทางไป-กลับพร้อมกัน หากต้องการเลื่อนวันเดินทางกลับ ท่านต้องชำระค่าใช้จ่ายส่วนต่างที่สายการบินเรียกเก็บ
2. การจัดที่นั่งของกลุ่ม เป็นไปโดยสายการบินเป็นผู้กำหนด ซึ่งทางบริษัทฯ ไม่สามารถเข้าไปแทรกแซงได้
3. กรณีลูกค้ายกเลิกการเดินทาง แต่ทางบริษัทฯ ได้ดำเนินการออกตั๋วไปแล้วนั้น ผู้เดินทางต้องรอ REFUND ตามระบบของสายการบินเท่านั้น และหากท่านไม่แน่ใจในวันเดินทางดังกล่าว กรุณาตรวจสอบกับเจ้าหน้าที่ฯ เพื่อยืนยัน ในกรณีที่ตัวเครื่องบินสามารถ ทำ Refund ได้หรือไม่ก่อนที่ ท่านจะชำระเงินค่าตั๋วส่วนที่เหลือ

### ค่าธรรมเนียมน้ำมันเชื้อเพลิงและค่าประกันวินาศภัยทางอากาศ

ติดตามอัตราที่ทางสายการบินปรับค่าธรรมเนียม ณ วันที่ล่าสุดที่มีการปรับค่าธรรมเนียมหากสายการบินมีการปรับขึ้นราคาในภายหลัง ถือเป็นค่าตัวส่วนเพิ่มที่ทางบริษัทฯ ขอสงวนสิทธิ์ในการเรียกเก็บตามความเป็นจริง ณ วันที่ออกตั๋ว

### กระเป๋าและสัมภาระการเดินทาง

1. น้ำหนักกระเป๋าและสัมภาระเดินทาง สายการบินอนุญาตให้บรรทุกได้ทั้งเครื่องบินคือ ชั้นละ 7 กก. ต่อท่าน (สำหรับผู้โดยสารชั้นประหยัด / Economy Class Passenger) หากสัมภาระมีน้ำหนักเกินสายการบินมีสิทธิ์เรียกเก็บค่าธรรมเนียมเพิ่มได้

2. กระเป๋าใบเล็กที่สามารถนำขึ้นเครื่องได้อยู่ในความดูแลของท่านน้ำหนักไม่เกิน 7 ก.ก. และ มีความกว้าง+ยาว+สูง ไม่เกิน 115 เซนติเมตร กว้าง ไม่เกิน 55 ซม. (22 นิ้ว) X สูง ไม่เกิน 40 ซม. (16 นิ้ว) X ลึก ไม่เกิน 25 ซม. (10 นิ้ว)
3. ในบางรายการทัวร์ที่ต้องเดินทางด้วยสายการบินภายในประเทศ หรือสายการบินอื่น น้ำหนักของกระเป๋าอาจถูกกำหนดให้ต่ำหรือสูงกว่ามาตรฐานได้ ทั้งนี้ขึ้นอยู่กับข้อกำหนดของแต่ละสายการบิน ซึ่งผู้เดินทางสามารถตรวจสอบได้จากพนักงานขายด้วยตัวเอง

### กรณียกเลิกการเดินทาง

1. การเลื่อนการเดินทางหรือการยกเลิกการเดินทางนั้น ต้องแจ้งบริษัทฯ เป็นลายลักษณ์อักษร (แฟกซ์/อีเมล) ในวันทำการคือ วันจันทร์-ศุกร์ ตั้งแต่เวลา 09.00-17.30 น.
2. หากท่านยกเลิกการเดินทางเงื่อนไขหนึ่ง แต่ท่านสามารถหาผู้เดินทางมาแทนได้ โดยสามารถยื่นขอวีซ่าได้ทันตามกำหนดเวลา ทางบริษัทฯ ขอคิดค่าใช้จ่ายเพิ่ม คือค่าวีซ่า และค่าเปลี่ยนชื่อตัวเครื่องบินเท่านั้น ทั้งนี้ต้องไม่อยู่ในเงื่อนไขตัวที่ไม่อนุญาตเปลี่ยนแปลงชื่อ และไม่อนุญาตให้คืนบัตรโดยสาร
3. (ในกรณีต้องขอวีซ่า) หากท่านยกเลิกการเดินทาง อันเนื่องมาจากบุคคลในบุคคลหนึ่งในคณะของท่าน ไม่ได้รับการพิจารณาวีซ่า หรือวีซ่าออกไม่ทันการเดินทางไม่ว่าด้วยเหตุผลใดๆ ก็ตาม อันเป็นการพิจารณาจากสถานทูต ซึ่งการยกเลิกพร้อมกันทั้งหมด ให้ถือเป็นการยกเลิกตามเงื่อนไขของวันเวลาที่ยกเลิกดังกล่าวข้างต้น ในกรณีที่ท่านไม่แน่ใจว่าจะรับการพิจารณาอนุมัติวีซ่า ของบริษัทฯ ขอแนะนำให้ท่านยื่นวีซ่าแบบเดี่ยว ซึ่งจะรู้ผลเร็วกว่าการยื่นวีซ่าแบบกรุ๊ป
4. การถูกปฏิเสธการยื่นวีซ่า, การปฏิเสธการออกวีซ่า, วีซ่าออกไม่ทันการเดินทาง หรือเหตุผลใดๆ ที่เกี่ยวข้องกับวีซ่า เป็นการพิจารณาจากสถานทูต ทางบริษัททัวร์เป็นเพียงผู้ยื่นเอกสารวีซ่าเท่านั้น ไม่มีส่วนเกี่ยวข้องในการพิจารณาอนุมัติวีซ่า จึงไม่ถือเป็นความรับผิดชอบของบริษัททัวร์ และบริษัททัวร์จะไม่รับผิดชอบใดๆทั้งสิ้น จากกรณีดังกล่าวข้างต้น
5. กรณียกเลิกการเดินทาง บริษัทขอสงวนสิทธิ์ในการเก็บค่าธรรมเนียมในการชำระผ่านบัตรเครดิต 2% ของยอดที่ลูกค้าชำระผ่านบัตรเครดิต

ยกเลิกก่อนวันเดินทาง	เก็บเงิน <u>กรณีเลื่อน หรือ ยกเลิก</u> การเดินทาง	หมายเหตุ
< 10 วัน	<b>ยึดค่าทัวร์ทั้งหมด 100 %</b>	*การเดินทางช่วงเทศกาล เช่น ปีใหม่ สงกรานต์ เดือนเมษายน และอื่นๆ โรงแรมหรือสายการบิน อาจเรียกเก็บค่าใช้จ่ายเร็วขึ้น ไม่ตรงตามตารางด้านซ้าย บริษัท ขอสงวนสิทธิ์ในการเก็บค่าใช้จ่ายตามจริง หรือไม่คืนเงินทั้งหมดทุกกรณี
11 – 15 วัน	<b>ยึดค่าทัวร์ 50%</b>	
16 – 30 วัน	<b>ยึดค่ามัดจำทั้งหมด 100%</b>	
31 – 45 วัน	<b>ยึดค่ามัดจำ 50%</b>	
>45 วัน	<b>คืนเงินทั้งหมด</b>	

# เตรียมพร้อม..ก่อนเดินทาง

## จ่ายหลักร้อย..คุ้มครองหลักล้าน ทำ“ประกัน”การเดินทาง

- ✔ ทัวร์มีให้แต่...ประกันอุบัติเหตุ
- ✔ แต่ไม่มีประกันสุขภาพ
- ✔ ป่วยที่อาจเสียเงินเป็นล้าน

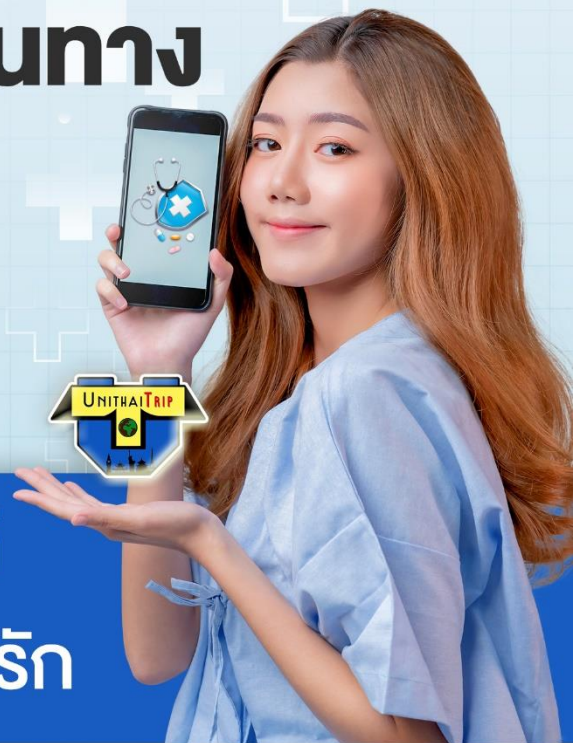

สามารถเข้ารับการรักษาทันที  
มีไว้อุ่นใจ..ซื้อไว้ให้คนที่เรารัก

## Pocket Wifi

- 1 เครื่อง แชร์ได้สูงสุด 5 ท่าน
- เล่นเน็ต Unlimited



## Esim Travel

- ไม่ต้องเปลี่ยนซิมให้ยุ่งยาก
- Scan QR ใช้ได้ทันที

จองล่วงหน้ากับเรา..ถูกกว่าแน่นอน

## หากสนใจของกรุณาติดต่อ

- สอบถามผ่าน Line กด -> <https://lin.ee/5nDHUO6>
- จองทัวร์ผ่าน FB inbox ก็ได้เช่นกัน -> <http://m.me/unithaitrip>
- หรือโทร 02-234-5936

## UNITHAI TRIP การบริการทั้งหมดของเรา

	<p><b>Unithai-Care</b></p> <ul style="list-style-type: none"> <li>• ร้องเรียนการให้บริการ</li> <li>• บริการไม่สุภาพ (ต - ชม)</li> </ul>	<p>LINE @unithaicare ☎ 02-234-5936 กด 7</p>	
	<p><b>Unithai Big Group</b></p> <ul style="list-style-type: none"> <li>• จัดกรุ๊ปเหมา Private Group</li> <li>• ดุจาน , สัมนา , VIP Group</li> </ul>	<p>LINE @unithaibiggroup ☎ 02-234-5936 กด 2 ☎ 091-154-9999 กด 2</p>	
	<p><b>Unithai Promotion</b></p> <ul style="list-style-type: none"> <li>• ส่งโปรไฟล์ใหม่ประจำวัน</li> <li>• ลดหนัก , ราคาดีที่สุด</li> </ul>	<p>LINE @unithaipromotion ☎ 02-234-5936 กด 1 ☎ 091-154-9999 กด 1</p>	
	<p><b>Unithai North</b></p> <ul style="list-style-type: none"> <li>• รวมทัวร์บินตรงจากเชียงใหม่</li> <li>• มีสาขาที่ “เชียงใหม่”</li> </ul>	<p>LINE @unithaipromotion ☎ 088-055-5581 ☎ 088-055-5582</p>	
	<p><b>Unithai Ticket</b></p> <ul style="list-style-type: none"> <li>• ตัวเครื่องบินทุกประเทศทั่วโลก</li> <li>• ฟอนได้ 3-10 เดือน</li> </ul>	<p>LINE @proticket ☎ 02-234-5936 กด 3 ☎ 091-154-9999 กด 3</p>	
	<p><b>Unithai Visa</b></p> <ul style="list-style-type: none"> <li>• รับทำวีซ่าทั่วโลก</li> <li>• ไม่ซื้อทัวร์กับเราก็ทำได้</li> </ul>	<p>LINE @unithaivisa ☎ 02-234-5936 กด 4 ☎ 091-154-9999 กด 4</p>	