



UNITHAI TRIP CO.LTD  
UNITHAI TRAVEL CO.LTD  
33/47 Wall Street Tower 11 Floor,  
Surawongse Road, Suriyawongse,  
Bangrak, Bangkok 10500  
ใบอนุญาตเลขที่ 11/02206



02-234-5936

LINE ID: @unithaitrip (อย่าลืมเติม @ นะคะ)

www.unithaitrip.com

ครั้งที่สอบทราหฺสโปรแกรม : 24723 (กรุณาแจ้งรหัสโปรแกรมทุกครั้งี่สอบตาม)

แพ็คเกจส่วนตัว \*ราคาไม่รวมตั๋วเครื่องบิน\*

# ฟุกุโอกะ

## คิดะคิซุ

พิเศษ!!!  
พักออนเซ็นแท่จ 2 คืน

ราคาเริ่มต้นเพียง  
**4 2 9 0 0**

ซื้อป้บ...ย่าน เก็นจัน Mitsui park lalport

5 วัน 4 คืน  
เดินทาง ตุลาคม - ธันวาคม 2565

#ทริปลี้คคี่คี่ต้องบอกคี่: SHPKGFUK1

ไฮไลท์: ปราสาทฮิโกะ, ศาลเจ้าโมโตโนสุมิ, ตลาดกิงงะ, พิพิธภัณฑ์, ปราสาทโคคุระ

ราคาทวี่ร ผู้ใหญ่ / เด็ก	ตุลาคม - ธันวาคม 2565 (ยกเว้นวันที่ 25 - 31 ธันวาคม 2565)	พักคี่จ จ่ายเพิ่ม
4 - 5 ท่าน	73,900 บาท / ท่าน	9,500 บาท / ท่าน
6 - 7 ท่าน	55,900 บาท / ท่าน	9,500 บาท / ท่าน
8 - 9 ท่าน	47,900 บาท / ท่าน	9,500 บาท / ท่าน
10 - 14 ท่าน	42,900 บาท / ท่าน	9,500 บาท / ท่าน

วันที่	กำหนดการ	เช้า	เที่ยง	เย็น	โรงแรม
1	รับเข้าสนามบิณฟูคูกะ - ตลาดกิงงะ - สะพานคินมอน - ศาลเจ้าโมโตโนสุมิ อินาริ - หมู่บ้านออนเซ็นฮาเกะ	X	●	●	HAGI KANKO HOTEL หรือเทียบเท่า
2	ถ้ำอะคิโยะชิโด - ปราสาทอิวาคูมิ - พิพิธภัณฑ์งูงาวอิวาคูมิ - โรงฝึกนกกาน้ำ - สะพานคินโตคิยว	●	●	●	YUDA ONSEN NEW TANAKA หรือเทียบเท่า
3	โมจิโกะทาวน์ - ปราสาทโคคุระ - พิพิธภัณฑ์มิงงะคิตะคิซุ - เมืองฟูกุโอกะ	●	●	X	NISHITETSU GRAND HOTEL หรือเทียบเท่า
4	ศาลเจ้าดาไซฟุ - ถ่ายรูป กันดั้มฟูกุโอกะ - เก็นจัน	●	●	X	NISHITETSU GRAND HOTEL หรือเทียบเท่า

5	ส่งออกสนามบินฟุกุโอกะ	🚫	X	X	
<b>คำทิปโกด์และคนขับรถ ตามความพึงพอใจของลูกค้า</b>					

## โปรแกรมการเดินทาง

<b>วันที่แรก</b>	<b>รับเข้าสนามบินฟุกุโอกะ – ตลาดกังงะ – สะพานคันมอน – ศาลเจ้าโมโตโนสุมิ อินาริ – หมู่บ้านออนเซ็นฮาจิ</b>
------------------	--

..... น.      เดินทางถึง **สนามบินฟุกุโอกะ** (เวลาท้องถิ่นเร็วกว่าไทย 2 ชม. กรุณาปรับนาฬิกาของท่านเป็นเวลาท้องถิ่นเพื่อสะดวกในการนัดหมาย) หลังผ่านพิธีการตรวจคนเข้าเมืองและศุลกากรเรียบร้อยแล้ว นำท่านเดินทางสู่ **ตลาดกังงะ (Tanga Market)** ในเมืองคิตะคิวชู (Kitakyushu City) ทางตอนเหนือของจังหวัดฟุกุโอกะ (Fukuoka) เป็นแหล่งท่องเที่ยวยอดนิยมที่เรียงรายไปด้วยร้านค้ากว่า 200 ร้าน ซึ่งส่วนใหญ่เน้นขายอาหารทะเลสด ผักผลไม้ เนื้อสัตว์ และอาหารประเภทเครื่องเคียงต่างๆ บรรยากาศแบบย้อนยุคของร้านค้าเก่าแก่กว่า 60 ปีที่เรียงรายอยู่นี้สร้างความเพลิดเพลินได้เป็นอย่างดี อีกทั้งยังเต็มไปด้วยของอร่อยที่สามารถซื้อกินได้เลย และอาหารรสดีที่หาทานที่อื่นไม่ได้ อย่างเช่น “คานิปเปะ (Kanappe)” ลูกชิ้นปลาที่พันด้วยขนมปังแล้วนำไปทอด เป็นต้น จึงมักจะคึกคักไปด้วยนักท่องเที่ยวที่มาเดินเล่นชมตลาดพลางเอร็ดอร่อยกับของกินในปากกันอย่างเพลิดเพลิน



นำท่านเดินทางข้าม **สะพานคันมอน (Kanmon Bridge)** เป็นสะพานที่เชื่อมต่อระหว่างเกาะคิวชู และเกาะฮอนชู สร้างเสร็จเมื่อปี ค.ศ. 1973 มีความยาว 1,068 เมตร กว้าง 712 เมตร และสูงจากระดับน้ำทะเล 61 เมตร มีความพิเศษที่จะเป็นสะพาน 2 ชั้น โดยที่ชั้นบนเป็นทางสำหรับรถยนต์และชั้นล่าง จะเป็นทางวิ่งสำหรับรถไฟ นอกจากนี้สะพานคังมอนยังเป็นจุดชมวิวที่ได้รับความนิยมจาก



นักท่องเที่ยวและเหล่าช่างภาพ ท่านจะสามารถมองเห็นวิวทิวทัศน์ที่สวยงามของจังหวัดฟูกูโอกะ จากเกาะคิวชูและจังหวัดยามากูชิจากเกาะฮอนชู ได้ในเวลาเดียวกัน



เที่ยง  
ปาย

### ๑๑ รับประทานอาหารกลางวัน ณ ภัตตาคาร (มื้อที่ 1)

นำท่านเดินทางสู่ **ศาลเจ้าโมโตโนสุมิ อินาริ (Motonosumi Inari)** ในเมือง Nagato จังหวัด Yamaguchi หันหน้าเข้าหาทะเลญี่ปุ่น ศาลแห่งนี้มีวิวอันสวยงาม ทั้งเสาโทริอิสีแดงที่เรียงราย ทะเลใสสีน้ำเงิน และพืชพันธุ์เขียวขจี จุดที่โดดเด่นน่าประทับใจที่สุดของศาลเจ้าแห่งนี้เห็นจะเป็นเสาโทริอิ 123 ต้น ที่ตั้งเรียงรายเป็นระยะทางกว่า 100 เมตร (328 ฟุต) นักท่องเที่ยวที่มาเยือนนิยมเดินใต้เสาโทริอิที่ทอดยาวคล้ายอุโมงค์พลาซอริชชานเกี่ยวกับเรื่องต่างๆ เช่น ขอให้ประกอบธุรกิจสำเร็จ ขอให้เดินทางปลอดภัย เป็นต้น ว่ากันว่าเทพเจ้าสามารถช่วยให้คำขอต่างๆ เป็นจริงได้ซึ่งรวมไปถึงการขอให้พบเนื้อคู่ และการมีบุตร อีกสิ่งที่น่าสนใจคือ จุดที่ตั้งกล่องรับเงินบริจาค ซึ่งปกติจะวางไว้ที่พื้น แต่ที่ศาลเจ้านี้กลับนำไปติดไว้ตรงส่วนบนของเสาโทริอิ ซึ่งตั้งอยู่หน้าทางเข้าศาลเจ้า ว่ากันว่าหากคุณสามารถโยนเหรียญลงกล่องทำบุญได้คำอธิษฐานของคุณจะเป็นจริง



นำท่านเดินทางสู่ **หมู่บ้านออนเซ็นฮาจิ (Hagi Onsen)** เป็นแหล่งออนเซ็นในเมืองฮาจิ เมืองที่เคยเจริญรุ่งเรืองมาเป็นเวลากว่า 260 ปี ได้รับการขึ้นทะเบียนเป็นมรดกมรดกโลกในนาม "มรดกการปฏิวัติอุตสาหกรรมเมจิของญี่ปุ่น" เป็นเมืองที่ยังคงรักษาสภาพต่างๆ ที่ยังเหลืออยู่ในสมัยนั้นไว้

👉 พักที่ **HAGI KANKO HOTEL** หรือเทียบเท่า

ค่ำ

🎯 **รับประทานอาหารค่ำ ณ ห้องอาหารโรงแรม (มื้อที่ 2)**

หลังรับประทานอาหารแล้วเชิญท่านพักผ่อนไปกับการแช่ **ออนเซ็น** น้ำแร่ธรรมชาติผ่านความร้อนใต้พิภพเพื่อผ่อนคลายความเมื่อยล้าเลือดลมเดินดีเสริมสุขภาพให้กระปรี้กระเปร่าผิวพรรณสดใส มีน้ำมีนวลช่วยระบบการเผาผลาญของร่างกายให้อยู่ในสภาพคงที่ความอิจฉรรยแห่งการอาบน้ำแร่แบบญี่ปุ่นนี้เองทำให้มีผู้กล่าวว่า => หากมาที่ญี่ปุ่นแล้วไม่ได้ลงอาบน้ำแร่ก็เหมือนกับว่าท่านมาไม่ถึงญี่ปุ่น !



เช้า

**๑๑ รับประทานอาหารเช้า ณ ห้องอาหารโรงแรม (มื้อที่ 3)**

นำท่านเดินทางสู่ **ถ้ำอะคิโยะชิโด (Akiyoshido Cave)** เป็นถ้ำหินปูนเก่าแก่ที่มีความเป็นมายาวนานกว่า 300 ล้านปี ตั้งอยู่ใน Akiyoshidai Plateau Quasi-National Park พื้นที่กึ่งอุทยานแห่งชาติ มีความยาวประมาณ 10 กิโลเมตร แต่เปิดให้เดินชมเป็นระยะทาง 1 กิโลเมตร บริเวณรอบๆ ถ้ำร่มรื่นด้วยระบบนิเวศน์ที่ยังสมบูรณ์เต็มไปด้วยต้นไม้อำธาร น้ำตก และหินงอกหินย้อยมากมาย ภายในถ้ำติดไฟตลอดทางเดิน จึงปลอดภัยและมองเห็นง่าย จุดสำคัญต่างๆ ภายในถ้ำจะมีป้ายติดไว้เพื่อบอกเล่าข้อมูล เราจะได้เห็นหินงอกหินย้อยลักษณะแปลกตามากมายได้ โดยด้านในมีอุณหภูมิ 17 องศา ทำให้เย็นสบายตลอดทั้งปี



เที่ยง  
บ่าย

101 รับประทานอาหารกลางวัน ณ ภัตตาคาร (มื้อที่ 4)

นำท่านเดินทางสู่ **ปราสาทอิwakuni (Iwakuni Castle)** ตั้งอยู่ที่เมืองอิwakuni (Iwakuni) ในจังหวัดยามากูจิ (Yamaguchi) นับเป็นปราสาทที่ยังคงความสมบูรณ์ให้เห็นเป็นอย่างมาก และก่อนข้างจะเก่าแก่เนื่องจากถูกสร้างขึ้นตั้งแต่สมัยต้นยุคเอโดะประมาณปี ค.ศ. 1608 อยู่บนภูเขา Shiroyama ล้อมรอบด้วยคูน้ำธรรมชาติของแม่น้ำนิชิกิ (Nishiki River) อีกทั้งด้วยความสูงของปราสาทที่มีถึง 4 ชั้น ทำให้สามารถเห็นเมืองจากชั้นบนออกไปได้ไกลถึง 200 เมตร ในช่วงปี ค.ศ. 1962 ได้มีการฟื้นฟูบูรณะขึ้นมาอีกครั้ง ด้วยการก่อสร้างโดยใช้คอนกรีตเสริมเหล็ก ทำให้มีความมั่นคงแข็งแรงเป็นอย่างมาก ปัจจุบันหลังจากมีการเปิดให้นักท่องเที่ยวได้เข้ามาเยี่ยมชม จึงได้จัดร้านค้าในให้เป็นเสมือนพิพิธภัณฑ์ขนาดย่อมๆ ที่มีการจัดแสดงทั้งอาวุธโบราณของซามูไร ข้าวของเครื่องใช้ต่างๆ และสิ่งของอื่นๆ ที่เกี่ยวข้องกับประวัติศาสตร์ของปราสาทแห่งนี้ อีกทั้งปราสาทแห่งนี้ยังมองเห็นสะพานคินไตเกียว (Kintai-Kyo Bridge) ได้อย่างชัดเจนอีกด้วย เรียกได้ว่าเป็นจุดที่ชมวิวได้สวยไม่แพ้ใคร





นำท่านชม **พิพิธภัณฑ์งูขาวอิวาคุนิ (Iwanuki White Snake Museum)** เป็นพิพิธภัณฑ์ที่สามารถสังเกตงูขาวอิวาคุนิที่ยังมีชีวิตอยู่ เป็นงูหุบผาเผือกญี่ปุ่นหลากหลายชนิดที่ได้รับการแก้ไขทางพันธุกรรมด้วยดวงตาสีแดงคล้ายกับทิมและสีวาระะยับระยับไปทั่วทั้งตัวรูปปลักษณ์ที่สวยงามของงูจึงลึกลับอย่างยิ่งมีลักษณะเชื่องไม่อันตรายต่อมนุษย์ งูขาวอิวาคุนิเป็นสัตว์ล้ำค่าที่หายากมากในโลก ได้รับการกำหนดให้เป็นสมบัติทางธรรมชาติในระดับประเทศ เชื่อกันว่าการได้เห็นงูขาวอิวาคุนิจะทำให้คุณโชคดีเรื่องการเงิน ในพิพิธภัณฑ์แห่งนี้ยังสามารถซื้อเครื่องราง และสินค้าที่มีลวดลายของงูมีชีวิต ซึ่งเป็นที่รู้จักและชื่นชอบในฐานะ **"งูนำโชค"**

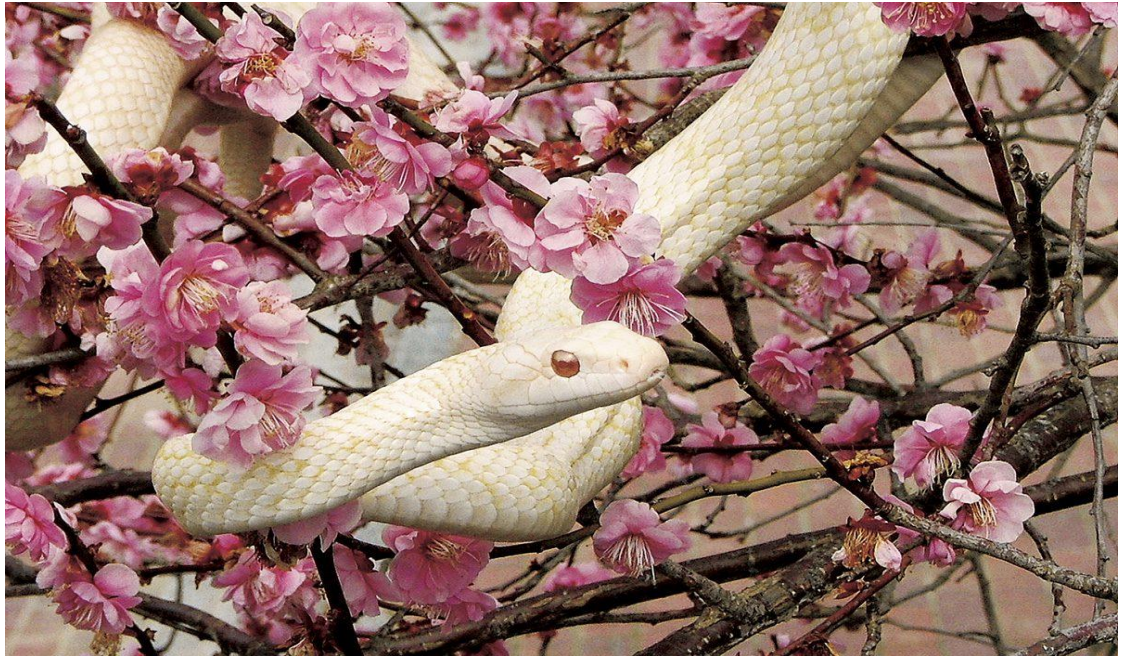

จากนั้นนำท่านสู่ **โรงฝึกนกกาน้ำ** เป็นสถานที่ที่นกกาน้ำใช้ใน "การตกปลาด้วยนกกาน้ำของสะพานคินไตเคียว" ซึ่งเป็นประเพณีคลาสสิกในฤดูร้อนของอิวาคุนิได้รับการเลี้ยงดู นอกจากนี้พื้นที่ฝึกอบรมที่คุณสามารถชมนกกาน้ำฝึกผ่านตาข่ายลวดแล้ว ยังมีพื้นที่ซึ่งคุณสามารถเรียนรู้เกี่ยวกับประวัติศาสตร์ และเทคนิค การตกปลาด้วยนกกาน้ำผ่านการจัดแสดงต่างๆ

นำท่านเดินทางสู่ **สะพานคินไตเคียว (Kintai-kyo Bridge)** ตั้งอยู่ภายในเมืองอิวาคุนิ (Iwakuni) ของจังหวัดยามากูจิ (Yamaguchi) สะพานคินไตเคียวนับเป็น 1 ใน 3 สะพานที่สวยงามที่สุดของญี่ปุ่น เป็นสะพานที่ทอดข้ามแม่น้ำนิชิกิ (Nishiki River) และพุ่งตรงไปยังปราสาทอิวาคุนิ (Iwakuni Castle) ที่ตั้งอยู่บนยอดเขาอีกฝั่งหนึ่งของแม่น้ำนั่นเอง ซึ่งถือเป็นสิ่งก่อสร้างที่ดูโดดเด่นมีเอกลักษณ์มาก และมีชื่อเสียงสุดๆ ของเมือง วิธีการก่อสร้างสะพานเป็นการใช้วิธีสร้างแบบดั้งเดิม ซึ่งไม่ใช่ตะปูแม้แต่ตัวเดียว แม้ว่าภายหลังจะถูกทำลายไป ก็มีการก่อสร้างใหม่โดยใช้วิธีการเดิมแต่กลับมาสวยยิ่งกว่าเก่า สะพานนี้ขึ้นชื่อว่าสวยงามตลอดทั้งปี ช่วงซากุระที่นโรบๆ ก็บานสะพรั่งทั้งสองฝั่งทาง ช่วงหน้าร้อนก็รายล้อมด้วยป่าไม้เขียวชอุ่มงดงามดังภาพฝันเลยทีเดียว



คำ

👉 พักที่ YUDA ONSEN NEW TANAKA หรือเทียบเท่า

🎯 รับประทานอาหารค่ำ ณ ห้องอาหารโรงแรม **(มื้อที่ 5)**

หลังรับประทานอาหารแล้วเชิญท่านพักผ่อนไปกับการแช่ **ออนเซ็น แบบเต็มอิ่มอีก 1 คืน!!!** เพื่อผ่อนคลายความเมื่อยล้าเลือดลมเดินดีเสริมสุขภาพให้กระปรี้กระเปร่าผิวพรรณสดใสมีน้ำมีนวลช่วยระบบการเผาผลาญของร่างกายให้อยู่ในสภาพคงที่



เช้า

### ๑๐๑ รับประทานอาหารเช้า ณ ห้องอาหารโรงแรม (มื้อที่ 6)

นำท่านเดินทางสู่ **โมจิโกะทาวน์ (JR MOJIKO หรือ “MOJIKO RETRO TOWN”)** จุดเชื่อมต่อระหว่างเกาะคิซุและเกาะใหญ่ฮอนชู เนื่องด้วยเป็นเมืองท่าติดริมทะเล อากาศดี จึงเป็นสถานที่ที่ผู้คนนิยมมาพักผ่อน รวมถึงบุคคลที่มีชื่อเสียงต่างๆ แม้แต่อัลเบิร์ต ไอสไตน์ ก็เคยเดินทางมาพักผ่อน ในอดีตโมจิโกะเป็นท่าเรือการค้าขนาดใหญ่ที่ใช้ติดต่อค้าขายกับชาวต่างชาติ อาคารบ้านเรือนจึงดูกันสมัยเป็นแบบสไตล์ยุโรป เดินชมพร้อมเก็บภาพความประทับใจสถานียรถไฟซึ่งภายในยังคงกลิ่นอายและ สถาปัตยกรรมแบบย้อนยุคไว้เป็นอย่างดี รวมถึงเจ้าหน้าที่สถานที่ที่ยังคงสวมใส่เครื่องแบบเก่า

เที่ยง  
บ่าย

### ๑๐๒ รับประทานอาหารกลางวัน ณ ภัตตาคาร (มื้อที่ 7)

นำท่านเดินทางสู่ **ปราสาทโคคุระ (Kokura Castle)** มีรูปแบบการสร้างตามสถาปัตยกรรมญี่ปุ่นแบบดั้งเดิมแท้ๆ มีความสูง 5 ชั้น โดยตัวหลังคาที่ไม่ใช่แค่เรียบๆ ชั้นเดียวหากมีถึง 4 ระดับ ซึ่งหลังจากมีการเปิดให้นักท่องเที่ยวได้เข้ามาเยี่ยมชมจึงได้ถูกปรับเปลี่ยนให้กลายมาเป็นพิพิธภัณฑ์ที่มีข้อมูลและประวัติศาสตร์ของบริเวณแถวๆ นี้ สิ่งที่จัดแสดงก็จะมีทั้งวัตถุโบราณ ชุดกิโมโน ชุดชามูโร โมเดลจำลองของบ้านเมืองสมัยโบราณ ตัวอย่างห้องของโชกุน ห้องชมภาพยนตร์ งานแสดงศิลปะ และที่สำคัญสามารถขึ้นไปชั้นบนสุดเพื่อไปชมวิวงามๆ ได้ บริเวณปราสาททางด้านทิศตะวันออกจะมีสวนญี่ปุ่นตั้งอยู่ ซึ่งภายในจะแบ่งออกเป็น 3 โซนใหญ่ๆ คือ ส่วนที่เป็นสวนแบบญี่ปุ่น ส่วนที่เป็นอาคารไม้

ตั้งอยู่ริมบึงทองสวนที่เอาไว้นั่งจิบชา ชมสวน พร้อมกับวิวปราสาทด้วย และส่วนสุดท้ายที่จะเป็น พิพิธภัณฑสถานที่ย่อมให้ได้เข้าไปชมเพลินๆ กันอีกด้วย



นำท่านเดินทางสู่ **พิพิธภัณฑสถานมังงะคิตะคิวชู (Kitakyushu Manga Museum)** พิพิธภัณฑสถานการ์ตูนคิตะคิวชูไม่ได้แค่มีหนังสือการ์ตูนให้อ่าน พิพิธภัณฑสถานแห่งนี้ตั้งอยู่บนชั้น 5 และ 6 ของอาคารพาณิชย์ "Aruaru City" (あるある City) ซึ่งมีร้านค้าที่เกี่ยวข้องกับเกมส์ และอนิเมะตั้งอยู่มากมาย ภายในพิพิธภัณฑสถานมีการจัดแสดงมากมาย ทำให้เราได้รู้ และสนใจในการ์ตูนมากยิ่งขึ้น

นำท่านสู่ **เมืองฟุกุโอกะ (Fukuoka)** เป็นเมืองที่ใหญ่เป็นอันดับ 8 ของญี่ปุ่น เป็นเมืองที่ใหญ่ที่สุดของเกาะคิวชู จนอาจจะเรียกได้ว่าเป็นเมืองหลวงของภูมิภาคคิวชูเลย อีกทั้งฟุกุโอกะยังเป็นเมืองหน้าด่านเพราะมีสนามบินนานาชาติที่ใหญ่ที่สุดของเกาะคิวชูด้วย แต่ถึงแม้เมืองนี้จะเป็นเมืองใหญ่ และมีความเจริญครบครันก็ตาม แต่ก็ยังมีบรรยากาศที่ดูสบายๆ ไม่อึดอัดเหมือนกับเมืองอื่นๆ ของญี่ปุ่น ด้วยระบบการขนส่งที่ดี ถนนหนทางที่กว้างขวาง ความสะอาด ปลอดภัยของเมือง และความเป็นมิตรของผู้คนที่นี่ จนทำให้ติดหนึ่งในเมืองที่น่าอยู่ที่สุดในโลกด้วย

คำ

**อิสระรับประทานอาหารค่ำตามอัธยาศัย**

📍 พักที่ NISHITETSU GRAND HOTEL หรือเทียบเท่า

วันที่สี่

**ศาลเจ้าดาโชฟู – ถ่ายรูป กันดั้มฟุกุโอกะ – เก็นจิน**

เช้า

🎯 **รับประทานอาหารเช้า ณ ห้องอาหารโรงแรม (มื้อที่ 8)**

นำท่านเดินทางสู่ **ศาลเจ้าดาโชฟู** ศาลเจ้าชินโตอันเก่าแก่และมีชื่อเสียงที่สุดของฟุกุโอกะ สร้างขึ้นในปี ค.ศ. 905 เพื่ออุทิศแด่ท่านมิจิชานะ ซึ่งวาระ ศิลปินด้านวรรณคดีจีนและการศึกษา ซึ่งได้รับการยกย่องให้เป็นเทพเจ้าแห่งภูมิปัญญา จึงมีนักเรียนนิสิตนักศึกษาจำนวนมากกราบไหว้ขอพรเพื่อความสำเร็จการศึกษาไม่เว้นในแต่ละวัน รูปปั้นวัวหน้าศาลเจ้า เชื่อกันว่าถ้าลูบตามส่วนต่างๆ เราจะมีสุขภาพดีที่บริเวณนั้นๆไปด้วย ถ้าลูบตรงบริเวณหัว ลูบเขาก็จะมีหัวดี เรียนเก่ง ฉลาด และหากเดินอธิษฐานข้ามสะพานแดงทั้ง 3 สะพาน เปรียบเสมือนการเดินทางในอดีตไปปัจจุบัน และสู่ออนาคตแห่งความสำเร็จ ที่สำคัญอีกแห่ง คือ ต้นบิวะ หลากหลายพันธุ์กว่า 6,000 ต้นเจริญเติบโตอยู่ทุกแห่ง



ภายในวัด ทำให้บรรยากาศแสนรื่นรมย์ ระหว่างทางเข้าออกศาลเจ้าหากท่านสังเกตจะมีน้ำเต้าแขวนอยู่เต็มไปหมด ซึ่งเชื่อกันว่าถ้าเจียนชื่อเด็กแรกเกิดใส่ลงไปใต้น้ำเต้าแล้วเทพเจ้าจะคุ้มครองเด็กให้ปลอดภัย อีสาระให้ท่านเลือกซื้อสินค้าพื้นเมืองกว่า 100 แห่งบริเวณหน้าวัด ห้ามพลาด ขนมอุเมะกาอะ โมจิ (โมจิไส้บ๊วย) ซึ่งเป็นขนมที่ขึ้นชื่อของสถานที่แห่งนี้



นำท่านสู่บริเวณด้านหน้าของศูนย์การค้า Mitsui Shopping Park LaLaport ในเมืองฟุกุโอกะ **ถ่ายรูปลับ กันดั้มฟุกุโอกะ** เป็นกันดั้มขนาดเท่าของจริงขยับได้ตัวใหม่ กันดั้มดังกล่าวคือ RX-93ff V Nu Gundam (นิวกันดั้ม) ของอามุโร่ เรย์ จากอนิเมะโมบิลสูทกันดั้ม ชาร์ เคาน์เตอร์ แอทแทค มีความสูงประมาณ 25 เมตร และมีน้ำหนักประมาณ 80 ตัน สามารถขยับใบหน้าหันไปมา และขยับแขนขึ้นลงได้ ประกอบกับการใช้เทคนิคแสงสีเสียงเพื่อเพิ่มความอลังการมากยิ่งขึ้น นอกจากนี้ภายในศูนย์การค้า Mitsui Shopping LaLaport ยังมีการจัด Gundam Park แหล่งรวมความบันเทิงเต็มรูปแบบสำหรับสาวกกันดั้มอีกด้วย ไม่ว่าจะเป็นร้านจำหน่ายกันพล่า ที่ถูกออกแบบให้เหมือนกับสเปซโคโลนี่ในเรื่องกันดั้ม พื้นที่สำหรับนั่งต่อกันพล่า และพื้นที่สำหรับจัดงานอีเวนท์หรือกิจกรรมต่างๆ รวมถึงนิทรรศการข้อมูลเกี่ยวกับกันดั้ม เป็นต้น



เที่ยง  
ปลาย

10 รับประทานอาหารกลางวัน ณ ภัตตาคาร **(มื้อที่ 9)**

นำท่านช้อปปิ้ง **“เกินจิน”** ย่านช้อปปิ้งที่มีชื่อเสียงของฟุกุโอกะ ให้ท่านได้เพลิดเพลินกับการจับจ่ายซื้อของที่ระลึกอย่างจุใจกับแบรนด์เนมมากมายและเครื่องใช้ไฟฟ้า กล้องถ่ายรูปดิจิตอล นาฬิกา



เครื่องเล่นเกมส์ หรือสินค้าที่จะเอาใจคุณผู้หญิงด้วย กระเป๋า รองเท้า เสื้อผ้าแบรนด์เนม เสื้อผ้าแฟชั่นสำหรับวัยรุ่น เครื่องสำอางยี่ห้อดังของญี่ปุ่นไม่ว่าจะเป็น KOSE, KANEBO, SK II, SHISEDO และอื่นๆ อีกมากมาย



คำ **อิสระรับประทานอาหารค่ำตามอริยาศัย**  
 📍 พักที่ NISHITETSU GRAND HOTEL หรือเทียบเท่า

**วันที่หก** **ส่งออกสนามบินฟูกูโอกะ**

เช้า **📍 รับประทานอาหารเช้า ณ ห้องอาหารโรงแรม (มื้อที่ 10)**  
 สมควรแก่เวลา กรุณาตรวจเช็คสัมภาระให้เรียบร้อย เพื่อเตรียมตัวเดินทางสู่สนามบินเพื่อกลับกรุงเทพฯ

..... น. ออกเดินทางสู่ **กรุงเทพฯ** โดยสายการบิน..... เที่ยวบินที่ .....

..... น. ถึง **กรุงเทพฯ** โดยสวัสดิภาพ พร้อมความประทับใจ..... 😊 😊 😊 😊

\*\*\*\*\*ขอบคุณทุกท่านที่ใช้บริการ\*\*\*\*\*  
 😊 😊 😊 😊 😊 😊 😊

**\*\* ก่อนทำการจองทัวร์ทุกครั้ง กรุณาอ่านโปรแกรมอย่างละเอียดทุกหน้า และทุกบรรทัด เนื่องจากทางบริษัทฯ จะอิงตามรายละเอียดของโปรแกรมที่ขายเป็นหลัก \*\***

## เอกสารยื่นวีซ่าญี่ปุ่น

1. พาสปอร์ตตัวจริง (อายุการใช้งานต้องเหลือมากกว่า 6 เดือน นับจากวันที่เดินทาง) และต้องมีหน้าว่าง สำหรับประทับตราวีซ่าและตราเข้า-ออก อย่างน้อย 2 หน้าเต็ม หมายเหตุ : **หนังสือเดินทางต้องไม่มีการ ขำรูปใดๆ ทั้งสิ้น**
2. รูปถ่ายสี 2 x 2 นิ้ว พื้นหลังสีขาว 2 ใบ ไม่เกิน 6 เดือน ไม่มีการแต่งรูปใดๆ (**ห้ามแม่ครูป, ห้ามรูปเป็นรอย, ห้ามแป้น**)

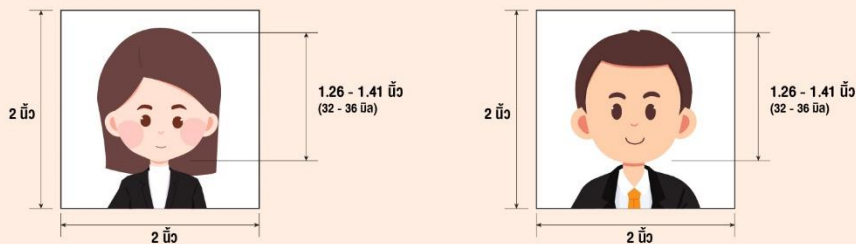

3. ทะเบียนบ้าน (**ตัวจริง**) หรือคัดสำเนา ทร. 14 ที่สำนักงานเขต พร้อมสำเนา 1 ชุด
4. ใบเปลี่ยนชื่อ-นามสกุล (**ทุกใบ**) / ใบสมรส ใบหย่าร้าง (**ตัวจริง**) (**ถ้ามี**) หรือ คัดที่สำนักงานเขต / อำเภอ พร้อมสำเนา 1 ชุด
5. กรณีเด็กอายุต่ำกว่า 18 ปี ต้องใช้สูติบัตรตัวจริง พร้อมสำเนา 1 ชุด
6. สมุดบัญชีเงินฝากธนาคารแบบออมทรัพย์ ฉบับจริง อัปเดตล่าสุด พร้อมถ่ายสำเนาทุกหน้า หรือ Statement ย้อนหลัง 6 เดือน กับธนาคาร **ต้องมีตราประทับพร้อมลายเซ็นตทุกหน้าจากธนาคารเท่านั้น!!!**

### 7. เอกสารรับรองการทำงาน [**ภาษาอังกฤษ**] (เอกสารทุกอย่างจะต้องออกไม่เกิน 3 เดือน)

- พนักงานบริษัท ขอนหนังสือรับรองการทำงาน ระบุตำแหน่ง วันเริ่มงาน เงินเดือน และวันลาตามวันเดินทาง ฉบับจริง
- นักเรียน นักศึกษา ใช้หนังสือรับรองการเรียน เอกสาร**ฉบับจริง** พร้อมสำเนา 1 ชุด
- อาชีพอิสระ หนังสือรับรองตนเอง เอกสาร**ฉบับจริง** และ สำเนา 1 ชุด
- เจ้าของกิจการ ใช้หนังสือรับรองการจดทะเบียนบริษัท หรือ ทะเบียนการค้าจากกระทรวงพาณิชย์ **ฉบับจริง** และ สำเนา 1 ชุด
- ข้าราชการเกษียณ ใช้บัตรประจำตัวเจ้าหน้าที่ของรัฐผู้รับบำเหน็จบำนาญ และจดหมายชี้แจงว่าเป็นข้าราชการเกษียณ และที่มาของรายได้ เอกสาร**ฉบับจริง** และ สำเนา 1 ชุด

### กรณี ถ้ามีเด็กต่ำกว่า 18 ปี หรือมีผู้ออกค่าใช้จ่ายการเดินทางให้

1. สำเนาทะเบียนบ้าน / บัตรประชาชน ของผู้เดินทางและผู้ออกค่าใช้จ่ายในการเดินทาง
2. เด็กต่ำกว่า 18 ปี **แนบสูติบัตรตัวจริงเท่านั้น !!!**

\*\*หากไม่ได้เดินทางพร้อม “พ่อ-แม่” ผู้ปกครองไม่ได้เดินทางด้วยต้องขอใบยินยอมจากเขต / อำเภอ หรือ ถ้ามีสิทธิ์ปกครองแต่เพียงผู้เดียว ขอใบ ปค. 14 จากเขต / อำเภอ หรือ ใบหย่าที่มีการระบุสิทธิ์ปกครองเด็ก\*\*

### **ถ้าไม่ใช่สัญชาติไทย จะยื่นวีซ่าได้ก็ต่อเมื่อมีวีซ่าไทยระยะยาวเท่านั้น !!!**

- VISA วีซ่าต้องอายุเหลือครอบคลุมหลังจากวันเดินทางกลับอย่างน้อย 30 วัน
- WORK PERMIT ต้องอายุเหลือครอบคลุมหลังจากวันเดินทางกลับ อย่างน้อย 30 วัน
- RE-ENTRY ต้องทำให้เรียบร้อยก่อนยื่นวีซ่า



# ขั้นตอนการเข้าประเทศญี่ปุ่น



## 1. ตั้งแต่วันที่ 07 กันยายน 2565 ฉีดวัคซีน ครบ 3 เข็ม เข้าญี่ปุ่น ไม่ต้องตรวจ RT-PCR เงื่อนไข วัคซีนครบ 3 เข็ม ยี่ห้อวัคซีนโควิดที่ญี่ปุ่นยอมรับ ได้แก่

- Johnson & Johnson 2 เข็ม
- Pfizer 3 เข็ม
- Moderna 3 เข็ม
- AstraZeneca 2 เข็มแรก (เข็มที่ 3 ต้องเป็น Pfizer, Moderna)

สำหรับผู้ที่ไม่ได้รับวัคซีนครบ 3 เข็ม ต้องตรวจ RT-PCR ก่อนเดินทางเข้าประเทศญี่ปุ่น 72 ชั่วโมงก่อนการเดินทาง  
(ใบรับรองผลตรวจจากโรงพยาบาลเป็นภาษาอังกฤษ)

## 2. ใบรับรองการฉีดวัคซีนที่รัฐบาลญี่ปุ่นรับรอง มีให้เลือก 2 แบบ

- วัคซีนพาสปอร์ต
- เอกสารรับรองการได้รับวัคซีนป้องกันโรค COVID-19 ของประเทศไทยที่อยู่ในแอปพลิเคชัน “หมอพร้อม”  
แบบภาษาอังกฤษเท่านั้น (International COVID-19 Vaccination Certificate)

## 3. My SOS เพื่อติดต่อเจ้าหน้าที่สาธารณสุข กรณีฉุกเฉิน ต้องการความช่วยเหลือเนื่องจาก สงสัยว่าอาจจะติดเชื้อซึ่ง สามารถทำ VDO call ได้ และแชทได้

- Questionnaire แบบสอบถามออนไลน์เป็นการลงทะเบียนผู้เดินทางที่เข้ามาญี่ปุ่น กรอกข้อมูลส่วนบุคคล  
(ลงทะเบียนอย่างน้อย 6 ชม. ก่อนเดินทาง)
- Google maps ลิงค์กับ My SOS เพื่อทราบ Location Real Time ตลอดเวลาที่อยู่ในญี่ปุ่น

ประเทศไทยอยู่ในกลุ่มสีน้ำเงิน

ห้ามเดินทางเข้าประเทศ ที่อยู่นอกเหนือกลุ่มสีน้ำเงิน

ก่อนเข้าประเทศญี่ปุ่น 14 วัน

### รายชื่อประเทศนอกเหนือกลุ่มสีน้ำเงิน

#### Asia and Oceania

India, North Korea, Kiribati, Sri Lanka, Solomon Islands  
Tonga, Pakistan, Fiji, Bhutan, Viet Nam, Marshall Islands  
Macao, Micronesia, Maldives

#### Latin America

Guyana, Cuba, Saint Lucia, Dominica, Trinidad and Tobago  
Nicaragua, Haiti, Bahamas, Barbados, Venezuela, Belize

#### Europe

Andorra, Ukraine, Uzbekistan, Kazakhstan, North Macedonia  
Cyprus, Kosovo, Georgia, Tajikistan, Turkmenistan, Vatican  
Belarus, Portugal, Malta, Liechtenstein

#### Middle East and Africa

Yemen, Egypt, Oman, Gabon, Gambia, Guinea, Kuwait  
Republic of Congo, Democratic Republic of Congo, Saudi Arabia  
Syria, Zimbabwe, Sudan, Seychelles, Equatorial Guinea, Senegal  
Central African Republic, Tunisia, Togo, Turkey, Namibia, Niger  
Palestine, Burkina Faso, Burundi, Mali, Mauritania, Libya, Liberia  
Lesotho, Lebanon

### อัตราค่าบริการดังกล่าวรวม

#### 1. ค่าโรงแรมระดับมาตรฐาน (พักห้องละ 2-3 ท่าน)

กรณีห้อง TWIN BED (เตียงเดี่ยว 2 เตียง) ซึ่งโรงแรมไม่มีหรือเต็ม ทางบริษัทขอปรับเป็นห้อง DOUBLE BED แทนโดยมีต้องแจ้งให้ทราบล่วงหน้า หรือ หากต้องการห้องพักแบบ DOUBLE BED ซึ่งโรงแรมไม่มีหรือเต็ม ทางบริษัทขอปรับเป็นห้อง TWIN BED แทนโดยมีต้องแจ้งให้ทราบล่วงหน้า เช่นกัน กรณีพักแบบ TRIPLE ROOM 3 ท่าน 1 ห้อง ท่านที่ 3 อาจเป็นเสริมเตียง หรือ SOFA BED หรือ เสริมพูกที่นอน ทั้งนี้ขึ้นอยู่กับรูปแบบการจัดห้องพักของโรงแรมนั้นๆ

#### 2. ค่าอาหาร 10 มื้อ ตามที่ระบุไว้ในรายการ และ น้ำดื่มบนรถวันละ 1ขวด



3. ค่ายานพาหนะ และค่าธรรมเนียมเข้าชมสถานที่ต่างๆ ตามที่ระบุไว้ในรายการ
4. ค่าประกันอุบัติเหตุและการเจ็บป่วย รวมถึงโรคติดเชื้อไวรัสโคโรนา (COVID-19) กรณีเข้ารับการรักษาในโรงพยาบาล เท่านั้น !!! **ระหว่างการเดินทาง** กรณีเสียชีวิต ท่านละไม่เกิน 1,000,000 บาท และ ค่ารักษาพยาบาล ไม่เกิน 500,000 บาท คุ้มครองผู้เอาประกันที่มีอายุตั้งแต่ 1 – 75 ปี

**ในการเคลมประกันทุกกรณี** ต้องมีใบเสร็จ และ มีเอกสารรับรองทางการแพทย์ หรือจากหน่วยงานที่เกี่ยวข้อง

#### **การประกันไม่คุ้มครอง**

กรณีที่เสียชีวิต หรือ เจ็บป่วยทางร่างกายด้วยโรคประจำตัว, การติดเชื้อ, โควิด, ไข้เลือด, ไข้ตั้ง, อาการที่เกี่ยวข้องกับการติดยา, โรคติดต่อทางเพศสัมพันธ์, การบาดเจ็บจากความเสียหายโดยเจตนา, การฆ่าตัวตาย, เสียสติ, ตกอยู่ภายใต้อำนาจของสุรายาเสพติด, บาดเจ็บจากการทะเลาะวิวาท การแก๊งบุนทร, การบาดเจ็บเนื่องมาจากอาชญากรรม, จลาจล, นัดหยุดงาน, การก่อการร้าย การยึดพาหนะ และการปล้นอากาศยาน (Terrorism, Hijack, Skyjack) และอื่นๆ ตามเงื่อนไขในกรมธรรม์

#### **อัตราค่าบริการดังกล่าวไม่รวม**

1. ค่าตัวเครื่องบินขึ้นทัศนอาจร ไป-กลับ, ค่าธรรมเนียมน้ำมัน และค่าภาษีสนามบินทุกแห่ง
2. ค่าวีซ่าญี่ปุ่น
3. ค่าทำหนังสือเดินทางทุกประเภท
4. ค่าดำเนินการคัดกรองตรวจหาเชื้อ RT-PCR ต้องตรวจก่อนเดินทางออกนอกประเทศไทยอย่างน้อย 72 ชั่วโมง
5. ค่าใช้จ่ายอื่นๆ ที่นอกเหนือจากรายการระบุ เช่น ค่าใช้จ่ายส่วนตัวอื่นๆ ฯลฯ
6. ค่าทิปไกด์, คนขับรถ ตามความพึงพอใจของลูกค้า
7. ค่าภาษีมูลค่าเพิ่ม VAT 7 % และหักภาษี ณ ที่จ่าย 3 % ในกรณีที่ลูกค้าต้องการใบเสร็จรับเงินที่ถูกต้อง จะต้องบวกค่าภาษีมูลค่าเพิ่ม และหัก ณ ที่จ่าย จากยอดขายจริงทั้งหมดเท่านั้น และโปรดแจ้งทางบริษัทฯ จะออกให้ภายหลัง ขอสงวนสิทธิ์ออกใบเสร็จที่ถูกต้องให้กับบริษัททัวร์เท่านั้น

#### **เงื่อนไขการทำการจอง และชำระเงิน**

1. ในการจองครั้งแรก ชำระมัดจำท่านละ **20,000** บาท หรือทั้งหมด (ภายใน 30 วัน หลังจากทำการจอง) กรณีลูกค้าทำการจองก่อนวันเดินทางภายใน 30 วัน ทางบริษัทฯ ขอสงวนสิทธิ์ในการเก็บค่าทัวร์เต็มจำนวน
2. เมื่อท่านชำระเงินไม่ว่าจะทั้งหมดหรือบางส่วน ทางบริษัทฯ ถือว่าท่านได้ยอมรับเงื่อนไขและข้อตกลงต่างๆ ที่ได้ระบุไว้ทั้งหมดนี้แล้ว
3. ชำระส่วนที่เหลือ ก่อนเดินทาง 30 วัน (ไม่นับรวมวันเสาร์ อาทิตย์ และวันหยุดราชการ)
4. ส่งรายชื่อสำรองที่นั่ง ผู้เดินทางต้องส่งสำเนาหนังสือเดินทาง (Passport) โดยเซ็นชื่อพร้อมยืนยันว่าต้องการเดินทางท่องเที่ยวทวีปใด, วันที่ใด, ไปกับใครบ้าง, เบอร์โทร // [หากไม่ส่งสำเนาหนังสือเดินทาง (Passport) มาให้ทางบริษัทฯ ขอสงวนสิทธิ์ไม่รับผิดชอบค่าเสียหายอันเกิดจากความผิดพลาดจากการสะกดชื่อ-นามสกุล และอื่นๆ

#### **การยกเลิกการเดินทาง**

- แจ้งยกเลิกก่อนเดินทาง 30 วัน คืนเงินค่าทัวร์โดยหักค่าใช้จ่ายที่เกิดขึ้นจริง  
ในกรณีที่วันเดินทางตรงกับวันหยุดนักขัตฤกษ์ ต้องยกเลิกก่อน 45 วัน  
แจ้งยกเลิกก่อนการเดินทาง 15-29 วัน คืนเงิน 50% ของค่าทัวร์ โดยหักค่าใช้จ่ายตามจริง เช่น ค่าโรงแรม และค่าใช้จ่ายจำเป็นอื่นๆ  
แจ้งยกเลิกก่อนการเดินทางน้อยกว่า 15 วัน ทางบริษัทฯ ขอสงวนสิทธิ์ไม่คืนเงินค่าทัวร์ที่ชำระแล้วทั้งหมด
- เมื่อท่านออกเดินทางไปกับคณะแล้ว ท่านงดการใช้บริการรายการใดรายการหนึ่ง หรือไม่เดินทางพร้อมคณะถือว่าท่านสละสิทธิ์ ไม่อาจเรียกร้องค่าบริการ และเงินมัดจำคืน ไม่ว่ากรณีใดๆ ทั้งสิ้น

## ข้อควรทราบก่อนการเดินทาง





- **คณะทัวร์ครบตามเงื่อนไขของรายการทัวร์ ออกเดินทาง**
- บริษัทฯ มีสิทธิ์ที่จะเปลี่ยนแปลงรายละเอียดบางประการในทัวร์นี้ เมื่อเกิดเหตุสุดวิสัยจนไม่อาจแก้ไขได้
- รายการท่องเที่ยวสามารถเปลี่ยนแปลงได้ตามความเหมาะสม โดยคำนึงถึงผลประโยชน์ของผู้เดินทางเป็นสำคัญ
- รายการท่องเที่ยว และอาหาร สามารถสลับรายการในแต่ละวัน เพื่อให้โปรแกรมการท่องเที่ยวเป็นไปอย่างราบรื่น และเหมาะสม โดยคำนึงถึงผลประโยชน์ของผู้เดินทางเป็นสำคัญ
- บริษัทฯ ไม่รับผิดชอบค่าเสียหายในเหตุการณ์ที่เกิดจากสายการบิน ภัยธรรมชาติ ปฏิบัติ และอื่นๆที่อยู่นอกเหนือการควบคุมของทางบริษัทฯ หรือค่าใช้จ่ายเพิ่มเติมที่เกิดขึ้นทางตรงหรือทางอ้อม เช่น การเจ็บป่วย, การถูกทำร้าย, การสูญหาย, ความล่าช้า หรือจากอุบัติเหตุต่างๆ
- ทางบริษัทฯ จะไม่รับผิดชอบใดๆ ทั้งสิ้นหากเกิดกรณีความล่าช้าจากสายการบิน, การประท้วง, การนัดหยุดงาน, การก่อกองลาจล หรือกรณีที่ทำนถูกปฏิเสศ การเข้าหรือออกเมืองจากเจ้าหน้าที่ตรวจคนเข้าเมือง หรือเจ้าหน้าที่กรมแรงงานทั้งจากไทย และต่างประเทศซึ่งอยู่นอกเหนือความรับผิดชอบของบริษัทฯ
- หากไม่สามารถไปเที่ยวในสถานที่ที่ระบุในโปรแกรมได้ อันเนื่องมาจากธรรมชาติ ความล่าช้า และความผิดพลาดจากทางสายการบิน จะไม่มีการคืนเงินใดๆทั้งสิ้น แต่ทั้งนี้ทางบริษัทฯจะจัดหารายการเที่ยวสถานที่อื่นๆ มาให้ โดยขอสงวนสิทธิ์การเจ้าหน้าที่โดยไม่แจ้งให้ทราบล่วงหน้า
- ทางบริษัทฯ จะไม่รับผิดชอบใดๆ ทั้งสิ้น หากท่านใช้บริการของทางบริษัทฯไม่ครบ อาทิ ไม่เที่ยวบางรายการ, ไม่ทานอาหารบางมื้อ เพราะค่าใช้จ่ายทุกอย่าง ทางบริษัทฯได้ชำระค่าใช้จ่ายให้ตัวแทนต่างประเทศแบบเหมาขาดก่อนออกเดินทางแล้ว
- กรณีที่กองตรวจคนเข้าเมืองทั้งที่กรุงเทพฯ และในต่างประเทศปฏิเสธมิให้เดินทางออก หรือเข้าประเทศที่ระบุในรายการเดินทาง บริษัทฯ ขอสงวนสิทธิ์ที่จะไม่คืนค่าบริการไม่ว่ากรณีใดๆ ทั้งสิ้น
- ทางบริษัทฯ จะไม่รับผิดชอบใดๆ ทั้งสิ้น หากเกิดสิ่งของสูญหายจากการโจรกรรม และ/หรือ เกิดอุบัติเหตุที่เกิดจากความประมาทของตัวนักท่องเที่ยวเอง
- ในกรณีที่ลูกค้าต้องออกตัวโดยสารถภายในประเทศ กรุณาติดต่อเจ้าหน้าที่ของบริษัทฯ ก่อนทุกครั้ง มิฉะนั้นทางบริษัทฯจะไม่รับผิดชอบค่าใช้จ่ายใดๆ ทั้งสิ้น
- เมื่อท่านตกลงชำระเงินไม่ว่าทั้งหมดหรือบางส่วนกับทางบริษัทฯ ทางบริษัทฯ จะถือว่าท่านได้ยอมรับในเงื่อนไขข้อตกลงต่างๆ ที่ได้ระบุไว้แล้วทั้งหมด
- ในกรณีที่พาสปอร์ตของท่านชำรุด หรือมีตราประทับใดๆ ที่ไม่เกี่ยวข้องกับการเดินทาง และสายการบินแจ้งว่าไม่สามารถใช้เดินทางได้ ทางบริษัทฯขอสงวนสิทธิ์ในการคืนเงินไม่ว่ากรณีใดๆ เนื่องจากทางบริษัทฯได้มีการชำระค่าใช้จ่ายในการเดินทางทั้งหมดไปเรียบร้อยแล้ว
- หนังสือเดินทางต้องมีอายุการใช้งานเหลือไม่น้อยกว่า 6 เดือน และบริษัทฯ รับผิดชอบผู้มีจุดประสงค์เดินทางเพื่อท่องเที่ยวเท่านั้น (หนังสือเดินทางต้องมีอายุเหลือใช้งานไม่น้อยกว่า 6 เดือน บริษัทฯ ไม่รับผิดชอบหากอายุเหลือไม่ถึงและไม่สามารถเดินทางได้ )

**\*\* ก่อนทำการจองทัวร์ทุกครั้ง กรุณาอ่านโปรแกรมอย่างละเอียดทุกหน้า และทุกบรรทัด เนื่องจากทางบริษัทฯ จะอิงตามรายละเอียดของโปรแกรมที่ขายเป็นหลัก \*\***



หากสนใจกรุณาติดต่อ

- สอบถามผ่าน Line กด -> <https://lin.ee/5nDHUO6>
- จองตั๋วผ่าน FB inbox ก็ได้เช่นกัน -> <http://m.me/unithaitrip>
- หรือโทร 02-234-5936

 <span style="float: right;">แบ่งเป็นฝ่ายๆ ดังนี้</span> <b>การบริการทั้งหมดของเรา</b>		
 <b>Unithai-Care</b> - ฝึกอบรมการให้บริการ - บริการไม่สุภาพ (ดี-ชม)	 Line ID : @unithaicare  02-234-5936 ต่อ 8	QR - ADD LINE 
 <b>Unithai Big Group</b> - จัดกรุ๊ปเหมา , Private Group - คู่งาน , สัมมนา , VIP Group	 Line ID : @unithaibiggroup  02-234-5936 ต่อ 228	QR - ADD LINE 
 <b>Unithaiplus+ Team</b> - รวมทัวร์..คัดคุณภาพ - เน้นยุโรป ไม่เน้นโปรไฟไหม้	 Line ID : @unithaiplusteam  02-234-5936	QR - ADD LINE 
 <b>Unithai เชียงใหม่</b> - รวมทัวร์..บินตรงจาก "เชียงใหม่" - มีสาขาที่ "เชียงใหม่"	 Line ID : @unithainorth  02-234-5936	QR - ADD LINE 
 <b>โคตรโปรตั๋ว Unithai</b> - ตั๋วเครื่องบิน ลด 20-60% - ผ่อนได้ 3-10 เดือน	 Line ID : @proticket  02-234-5936 ต่อ 3	QR - ADD LINE 
 <b>Unithai Visa</b> - รับทำ Visa ทั่วโลก - ไม่ซื้อตั๋วกับเรา ก็ทำได้	 Line ID : @unithaivisa  02-234-5936 ต่อ 4	QR - ADD LINE 