



UNITHAI TRIP CO.LTD
UNITHAI TRAVEL CO.LTD

33/47 Wall Street Tower 11 Floor,
Surawongse Road, Suriyawongse,
Bangrak, Bangkok 10500
ใบอนุญาตเลขที่ 11/02206

QR-ADD LINE



☎ 02-234-5936

| LINE ID: @unithaitrip (อย่าลืมเติม @ นะคะ)

| 🌐 www.unithaitrip.com

รหัสโปรแกรม : 23897 (กรุณาแจ้งรหัสโปรแกรมทุกครั้งก่อนจองทัวร์)

NBA JAPAN GAMES 2022



GOLDEN STATE WARRIORS VS WASHINGTON WIZARDS

รังสรรค์ทริป โดย "Tocktum"
ถือทีม พรสมิษฐ์ วิชญคุปต์
นักพากย์กีฬาฯ สิลามินส์



JAPAN GAMES 2022

Presented by Rakuten

"สนาม Saitama Super Arena"

ประเทศญี่ปุ่น 6 วัน 4 คืน วันที่ 28 ก.ย. - 3 ต.ค. 2565



🌸 ประเทศญี่ปุ่น 6 วัน 4 คืน ช่วงเวลาการเดินทาง 28 กันยายน- 3 ตุลาคม 2565 🌸

วันที่	รายการเดินทางฯ	อาหารในแต่ละมื้อ			Hotel 4 Stars
		เช้า	กลางวัน	เย็น	ประเทศญี่ปุ่น
วันที่ 28 ก.ย. 65	กรุงเทพฯ – สุวรรณภูมิ นัดหมายที่ สนามบินสุวรรณภูมิ ชั้น 4 เช็คอิน 19.30 น. TG 642 BKK NRT 23.50-08.10	X	X	X	สนามบิน สุวรรณภูมิ
วันที่ 29 ก.ย.65	สนามบินนาริตะ-ชิบะ-ซาวาระ-ล่องเรือ-ภูเขาโนะโคะ โคะริ-ชิบะ	X	√	√	โรงแรมฯ คืนที่ 1
วันที่ 30 ก.ย. 65	ไซตะมะ-เกาะโกะเอะ-ลิตเติ้ล เอ โคะ-ปราสาทคาวาโกะเอะ- CREA MALL-NBA JAPAN 2022 Game 1 –ไซตะมะ	√	√	√	โรงแรมฯ คืนที่ 2
วันที่ 1 ต.ค. 65	ไซตะมะ-วัดคารุมะ-สวนผลไม้-Arakawa River-NBA JAPAN 2022 Saturday Night AND YUZU SHOW- ไซตะมะ	√	√	√	โรงแรมฯ คืนที่ 3
วันที่ 2 ต.ค. 65	โตเกียว-ซึตึทาว์ สนาม โอลิมปิก-วัดอะซากุซะ-โตเกียว สกายท รี-ชิบูย่า	√	√	√	โรงแรมฯ คืนที่ 4
วันที่ 3 ต.ค. 65	โตเกียว-ชินจูกุ ซ้อปปี้ง-สนามบินนาระตะ-สุวรรณภูมิ TG 677 NRT BKK 17.25-21.55	√	X	X	สนามบิน นาริตะ สุวรรณภูมิ

หมายเหตุ

- โปรแกรมการเดินทางอาจเปลี่ยนแปลงตามความเหมาะสม บริษัทฯขอสงวนสิทธิ์ในการปรับเปลี่ยนการพาท่องเที่ยวตามสถานการณ์ที่เหมาะสมต่อไป
- เป็นโปรแกรมฯเบื้องต้น หากลูกค้าฯทำจองมัดจำที่นั่งแล้ว ทางทัวร์ฯจะจัดส่งรายการโปรแกรมการเดินทางอย่างละเอียด ส่งให้ทุกท่านพิจารณา ก่อนเดินทาง 7-10 วัน ต่อไป

อัตราค่าบริการ เดินทางขั้นต่ำ 20 ท่าน

ปล. ราคาอาจมีการเปลี่ยนแปลงเพิ่มขึ้น หากจำนวนผู้เดินทาง เกินกว่า 20 ท่าน ขึ้นไป อันเนื่องมาจากตัวเครื่องบินฯ ตัวบอล และโรงแรมฯ มีจำกัด

<p>เดินทาง วันที่</p> <p>28 กันยายน- 3 ตุลาคม</p> <p>2565</p>	<p>ผู้ใหญ่และเด็ก 10 ปีขึ้นไป</p> <p>ตัว Stand 400</p> <p>スタンド400</p> <p>¥14,500</p>	<p>ผู้ใหญ่และเด็ก 10 ปีขึ้นไป</p> <p>ตัว Stand Front</p> <p>スタンドA前段</p> <p>¥29,500</p>	<p>ผู้ใหญ่และเด็ก 10 ปีขึ้นไป</p> <p>ตัว Stand S</p> <p>スタンドs</p> <p>¥55,000</p>	<p>พักเดี่ยวเพิ่ม</p>
<p>ราคาท่านละ</p> <p>(บาท)</p>	<p>84,000—บาท</p> <p>โปรโมชั่น 4 อ่าง</p> <p>79,000 บาท</p>	<p>88,000 บาท</p>	<p>95,400 บาท</p>	<p>8,800 บาท</p>

ปล. ราคาตัวเข้าชมการแข่งขันบาสเกตบอลฯ อาจมีการเปลี่ยนแปลงได้ ขอสงวนสิทธิ์ที่จะแจ้งให้ทราบอีกครั้ง เมื่อมีการจองที่นั่งฯ และชำระมัดจำแล้ว เนื่องจากทางบริษัทฯ ยังไม่ได้มีการทำจองแต่อย่างใด (First Come First Serve)



เดินทาง 28 กันยายน- 3 ตุลาคม 2565

วันแรก

ท่าอากาศยานสุวรรณภูมิ

19.30 น.

นัดหมายที่ สนามบินสุวรรณภูมิ ชั้น 4 เช็คอิน เพื่อโหลดสัมภาระและที่นั่งฯ เริ่มเวลา 19.30 น.

23.30 น.

ออกเดินทางสู่สนามบิน นาริตะ เที่ยวบินที่ TG 642 BKK NRT 23.50-08.10

วันที่สอง

สนามบินนาริตะ-ชิบะ-ซาวาระ-ล่องเรือ-ภูเขาโนะโคะโกะริ-ชิบะ

08.30 น.

เดินทางถึงสนามบินนาริตะ ประเทศญี่ปุ่น หลังจากผ่านขั้นตอนศุลกากรเรียบร้อยแล้ว จากนั้นนำท่านเดินทางสู่จังหวัดชิบะ ที่เป็นจังหวัดรองที่ใกล้กรุงโตเกียว ให้ความท่านได้ผ่อนคลาย ชมเมืองซาวาระ(SAWARA) แห่งนี้ เคยเป็นย่านการค้าเก่าที่เจริญรุ่งเรืองมากๆ เป็นแหล่งขนส่งข้าวในช่วงสมัยเอโดะ ตอนที่เมืองซาวาระได้รับการบูรณะที่อยู่อาศัยให้เป็นแบบดั้งเดิม สิ่งปลูกสร้างทางประวัติศาสตร์ต่างๆ เช่น คลังสินค้าแบบดั้งเดิมที่พ่อค้าใช้ขนานไปจนถึงโครงสร้างอิฐสไตล์ตะวันตก ก็จะมีการติดตั้งป้ายแสดงรายละเอียดไว้ให้นักท่องเที่ยวได้เดินเที่ยวชมและซึมซับประวัติศาสตร์ผ่านถนนสายเก่าแก่นี้ไปด้วยกัน จุดท่องเที่ยวไฮไลท์ของเมืองอยู่ที่ สะพาน Ja Ja Bridge หรือ สะพานโทโยฮาชิ ค่ะ เป็นสะพานเก่าซึ่งจะมีน้ำไหลออกมาจากสะพานทั้งสองด้านคล้ายน้ำตกอีกด้วยค่ะ ตรงนี้เป็นจุดแวะถ่ายรูปที่สวยงาม เป็นเหมือนแลนด์มาร์คของซาวาระทีเดียว ส่วนกิจกรรมหนึ่งที่น่าสนใจคือ ล่องเรือชมเมืองเก่า ที่แม่น้ำโคโนะกาว่า ชมความสวยงามของ 2 ฝั่งคลอง รวมทั้งยังมี ศาลเจ้าคาโทริ จินกู (Katori Jinguu Shrine) ให้เราได้แวะเข้าไปไหว้ขอพรอีกด้วย โดยเทพเจ้าที่บูชาอยู่ในศาลแห่งนี้คือ ฟุทสึนุชิ โนะคามิ (Futsunushi no Kami) ซึ่งเกี่ยวข้องกับตำนานการสร้างประเทศญี่ปุ่นอีกด้วย จึงเป็นศาลเจ้าเก่าแก่ที่มีอายุมากกว่า 2,600 ปีเลยทีเดียว และให้ท่านอิสระสามารถมาเดินชม พิพิธภัณฑสถานซาวาระ มิชิกูรูมิ ซึ่งก็คือ ร้านค้า และบ้านส่วนตัวหลายหลังคาเรือน พร้อมใจกันจัดแสดงรายการสิ่งของทางวัฒนธรรมเก่าแก่อย่าง ตุ๊กตาฮินะ หรือ เครื่องไม้เครื่องมือในสมัยนั้นให้นักท่องเที่ยวได้เข้าชม ซึ่งมีถึง 45 หลังทั่วเมืองซาวาระอีกด้วย เรียกได้ว่า ที่นี้เต็มเปี่ยมไปด้วยจิตวิญญาณของเอโดะ โดยแท้จริง



12.30 น.

รับประทานอาหารกลางวัน (อาหารท้องถิ่น)

13.30 น.

นำท่านไปเที่ยว ภูเขาโนโคกิเป็นภูเขาในคาบสมุทรโบโซที่มีความสูงถึง 329 เมตร ได้ชื่อมาจากรูปทรงที่คล้ายกับเกลียวญี่ปุ่นหรือโนโคกิ เป็นภูเขาที่ค่อนข้างเตี้ย การไต่ขึ้นสู่ยอดเขานั้นไม่หนักหนาสาหัสสัก แต่ทัศนียภาพงดงามตระการตา จากด้านบนจะเห็นโบโซฮิลล์และอ่าวโตเกียว จุดสังเกตนี้รู้จักกันในชื่อ Jigoku Nozoki ซึ่งแปลว่า "แอบเข้าไปในนรก" แม้ว่าทิวทัศน์จะไม่มีอะไรเลวร้าย แต่การมองจากยอดเขาอาจทำให้คุณรู้สึกเหมือนกำลังตกลงไป



ด้านตะวันตกของภูเขาประกอบด้วยวัด Nihonji Tenbodai อันกว้างใหญ่ ซึ่งเป็นทรัพย์สินทางวัฒนธรรมที่สำคัญของญี่ปุ่น วัดนิกายเซนที่งดงามและกว้างใหญ่นี้สร้างขึ้นเมื่อ 1,300 ปีที่แล้วและยังคงใช้ฝึกพระสงฆ์มาจนถึงทุกวันนี้ โดยวัดมีพระพุทธรูปที่ใหญ่ที่สุดแห่งหนึ่งในญี่ปุ่น รูปปั้นหินสูง 31 เมตรแกะสลักจากหินแกรนิตบนภูเขาในปี 1783 และสูงเป็นสองเท่าของพระพุทธรูปที่มีชื่อเสียงที่วัด โคโตคุอินของคามาคูระ

พระพุทธรูปเจ้ายักษ์ ไคบุทสึยักษ์หรือพระพุทธรูปแกะสลักบนหินแกรนิตที่ด้านข้างของภูเขา ที่ความสูง 31 เมตร เป็นหนึ่งในพระพุทธรูปที่ใหญ่ที่สุดในญี่ปุ่น ใหญ่กว่าไคบุทสึชื่อดังของคามาคูระที่วัด โคโตคุอิน รูปปั้นนี้สร้างขึ้นเพื่อสวดภาวนาเพื่อสันติภาพของโลก รูปปั้นส่วนใหญ่แกะสลักในปี พ.ศ. 2326 นอกจากไคบุทสึแล้ว ยังมีรูปปั้นเล็กๆ ของเทพเจ้าต่างๆ ประมาณ 500 องค์ตั้งอยู่รอบบริเวณวัด เคยมี 1500 แต่หายไปพันครึ่ง ส่วนนี้ของ Nihonji เป็นสถานที่ศักดิ์สิทธิ์ที่สร้างขึ้นมานานกว่า 21 ปีในศตวรรษที่ 18 โดยช่างฝีมือ Kangoro Ono และนักเรียนของเขา โดยให้ท่านได้ดื่มด่ำ ความสวยงามบนยอดเขา วิถีชีวิตที่สดชื่น ทะเล หน้าผา อากาศบริสุทธิ์ และความเงียบสงบ อย่างเต็มอ้อมจนได้เวลาพอสมควร



16.30 น. นำคณะเดินทางลงเขา และแวะเลือกซื้อของที่ระลึกประจำเมืองของสถานที่ดังกล่าวฯ ก่อนพาท่านไปรับประทานอาหารเย็นต่อไป

17.30 น. นำท่าน แวะเลือกรับประทานอาหารเย็น ที่บริเวณหน้าสนามฯ หรือโดยรอบพื้นที่

19.00 น. โรงแรมที่พัก ณ. เมืองคิซะระซุ MINAMIBOSO HOTEL หรือเทียบเท่า(1)



07.30 น. อาหารเช้า โรงแรมที่พักฯ

08.30 น. คณะฯออกเดินทางจากจังหวัดชิบะ เดินทางสู่เมืองคาวาโกะเอะ ในจังหวัดไชตะมะ เป็นเมืองเก่าแก่ใกล้กรุงโตเกียวที่น่าสนใจ และมีเรื่องราวประวัติศาสตร์ยาวนาน

เมืองนี้ยังคงความเป็นเอกลักษณ์ที่น่าอยู่ และร่วมสมัย เพราะที่นี่อนุรักษ์วัฒนธรรมและสิ่งก่อสร้างในสมัยเอโตะไว้เป็นอย่างดี เชื่อมเขียนย่าน โกดังเก่าที่ไม่เหมือนใครและสัมผัสบรรยากาศเอโตะดั้งเดิมอีกครั้ง มีสถานที่ที่น่าสนใจทางประวัติศาสตร์เหลืออยู่เช่น ปราสาทคาวาโกะเอะ ย่านเมืองเก่า โคะเอโตะคาวาโกะเอะ เป็นต้น

พาคณะฯเยี่ยมชมบรรยากาศโดยรอบเมืองฯ และให้อิสระเดินเล่น คุระซุคุริ บนถนนเก่าสาย เลือกร้านค้าพื้นเมือง อาหาร ขนม เครื่องดื่ม ถ่ายรูปภาพ เช็คอิน เซาซุคแต่งกายย้อนยุคเอโตะ ที่น่ารัก เก็บเป็นที่ระลึกเพื่อความประทับใจ



12.30 น. รับประทานอาหารกลางวัน (อาหารท้องถิ่น)

13.30 น. นำคณะทุกท่านสู่เดินต่อไปยังนำคณะเดินทางต่อไปยังย่าน ถนนคนเดิน CREA MALL เป็นย่านช้อปปิ้งของ Kawagoe บรรยากาศคล้ายตลาด Ameyoko ย่าน Ueno แต่ CREA MALL เดินได้สบายกว่า คนไม่เยอะ ร้านอาหาร ฟาสต์ฟู้ด ร้านตุ๋กคมืออยู่หลายร้าน สินค้าที่ขายก็มีมากมาย เช่น เสื้อผ้า รองเท้า ร้านยา เครื่องสำอาง ร้านอาหาร กิฟช้อป ร้าน 100 เยน ฯลฯ ของที่ขาย ราคาก็ไม่แพง และร้านค้าอื่นๆอีกมากมาย และหากใครไม่สายช้อปปิ้งก็สามารถเดินเล่นชมสถานที่ทางประวัติศาสตร์ วัฒนธรรม พิพิธภัณฑ์ต่างๆที่มีให้เลือกเข้า และชม หลายแห่งด้วยกัน เช่น พิพิธภัณฑ์ศิลปะ วัดลิตะอินหรือพิพิธภัณฑ์รถไฟญี่ปุ่น เป็นต้น จนได้เวลาพอสมควร นัดหมายลูกค้าทุกท่าน นัดเจอกันอีกครั้งก่อนเดินทางไปสนามไชตะมะ ซุปเปอร์ อารีน่า ต่อไป



16.30 น. นำท่านเดินทางต่อไปสนามไซตะมะ ซูเปอร์ อารีน่า เพื่อไปชมเกมลีกการแข่งขัน NBA JAPAN GAMES 2022



17.30 น. รับประทานอาหารเย็นอาหารท้องถิ่น ที่หน้าสนามฯ หรือพื้นที่โดยรอบสนามฯ แบบรวดเร็ว

19.00 น. ชมเกมลีกแข่งขัน Pre-season NBA JAPAN 2022 เกมส์แรก ระหว่างทีมบาสเกตบอลอาชีพ

GOLDEN STATE WARRIORS VS. WASHINGTON WIZARDS



22.00 น. โรงแรมที่พักณ. KAWAGOE PRINCE HOTEL หรือเทียบเท่า (2)



วันที่สี่

ไซตะมะ-วัดคารุมะจิ- สวนผลไม้-Arakawa River-NBA JAPAN 2022 Saturday Night AND YUZU SHOW-

ไซตะมะ

07.30 น. อาหารเช้า โรงแรมที่พักๆ

08.30 น. เมืองทะกะซะกิ เป็นเมืองต้นกำเนิดของตุ๊กตานำโชค DURAMA ที่มีชื่อเสียงของประเทศญี่ปุ่น โดยเฉพาะที่วัดคารุมา หรือวัดโชรินซัง คารุมาจิ จะนิยมนำตุ๊กตานำโชค DURAMA มาถวายแก้บน เมื่อประสบความสำเร็จ เรื่องความสัมพันธ์ การทำธุรกิจ หรือความรัก เป็นต้น ซึ่งเป็นจุดที่มีพลังงานสำหรับความโชคดี ความสำเร็จที่ไม่ควรพลาดเด็ดขาด ที่จะต้องมาแวะกราบไหว้



11.00 น. คณะฯออกเดินทางจากเมือง พาคณะฯเดินทางไปสวนผลไม้ในเมือง ที่ผลไม้ประจำฤดูกาลที่น่าสนใจ เช่น องุ่น สตอเบอร์รี่ ลูกแพร์ เป็นต้น (ตรวจสอบรายการยืนยัน TBC) เทียวฟาร์มผลไม้ ฟาร์ม เมืองจิจิบุ จังหวัดไซตามะ แวะเติมวิตามิน อิ่มสวยกันแบบจุก ๆ สัมผัสประสบการณ์กินบุฟเฟต์องุ่นหวานล้ำยกพวกแบบไม่อั้น!! ในบรรยากาศสุดชิลล์ (สามารถซื้อบริการเพิ่มเติมได้)



12.00 น. รับประทานอาหารกลางวัน (อาหารท้องถิ่น)

13.00 น. จากนั้นทุกท่านเดินทางไปเที่ยวชมหุบเขานากาโทโระและผาหินที่สวยงามในฤดูใบไม้ร่วง โดยมีเงาสะท้อนพาดลงบนผืนน้ำในแม่น้ำอาราคาวะที่ไหลผ่านอยู่ด้านล่าง รวมถึงได้ชมผู้คนที่ล่องเรืออยู่ในสายน้ำด้วย เลือกวิธีชมวิวที่จุดนี้ได้ตามความชอบชมวิวแบบชิลล์ หรือลงเรือนากาโทโระชมธรรมชาติ พร้อมนั่งชมวิวแบบแอกทิฟ สามารถเช่าจักรยานปั่นมาดูวิวตามเส้นทางเดินเล่นริมแม่น้ำอาราคาวะ (สามารถเช่าได้เพิ่มเติมอย่างอิสระ) สามารถชมชมวิวตรงหินอิวาคามิลงมาจากบนหน้าผาได้ และยังแวะชมวิวยุโรปเปลี่ยนสีได้อีก 2 จุดคือที่ “สะพานคานาอิชิซุยกังเคียว” และ “สะพานชิราโทริ” เป็นต้น จนได้เวลาพอสมควร



14.30 น. จากนั้นเดินทางกลับมาที่เมืองหลักไซตะมะอีกครั้ง ณ.สนามไซตะมะ ซูเปอร์ อารีน่า เพื่อไปชมโชว์ของ
Pre-season NBA JAPAN 2022



17.00 น. ชมโชว์คอนเสิร์ต YUZU สเปเชียลไลฟ์ ศิลปินยอดนิยมตลอดกรบรอบ 25 ปีการเปิดตัวของเขาในปีนี้จะปรากฏตัว
ในฐานะแขกรับเชิญพิเศษของ "NBA Games Saturday Night 2022 และชมการโชว์การเล่น แฟนอีเวนต์ที่ผู้เล่น
Warriors and Wizards และแขกรับเชิญพิเศษที่เดินทางมาญี่ปุ่นเข้าร่วม เราจะจัดกิจกรรมที่คุ้นเคยกับ NBA All-Stars
เช่นเนื้อหา Slam Dunk ดาวยิงและการแข่งขัน 3-Point ไม่ต้องสงสัยเลยว่าคุณสามารถสัมผัสกับวัฒนธรรมที่แท้จริง
และมุมมองโลกของ NBA รวมไปถึงเยี่ยมชม แฟนโซน เอ็นบีเอ หน้าสนามฯด้วยเช่นกัน



(โปรแกรมการเดินทางท่องเที่ยววันนี้ อาจมีการเปลี่ยนแปลงได้ ขอสงวนสิทธิ์ที่จะยืนยันให้ทราบอีกครั้ง ก่อนการเดินทางจริง)

18.00 น. รับประทานอาหารเย็น อาหารท้องถิ่นฯ

19.00 น. โรงแรมที่พัก ณ. KAWAGOE PRINCE HOTEL หรือเทียบเท่า (3)



วันที่ห้า โตเกียว-ซึตึทวารุ สนามโอลิมปิก-วัดอะซากุซะ-โตเกียว สกายทรี-ชิบูย่า ซ้อปปิง

07.30 น. อาหารเช้า โรงแรมที่พักๆ

08.30 น. จากนั้นนำท่านเดินทางสู่มหานคร โตเกียวที่เป็นเมืองหลวงของประเทศญี่ปุ่น ที่กลับมาเปิดให้นักท่องเที่ยว ได้กลับมาอีกรอบหนึ่งหลังจาก ช่วง โควิด 2 ปีที่ผ่านมา นำคณะเยี่ยมชมกรุงโตเกียว โดยรอบ เช่น สนามกีฬาแห่งชาติโอลิมปิก ประเทศญี่ปุ่นที่เพิ่งสร้างเสร็จปี2020 ที่ใช้จัดการแข่งขันกีฬาโอลิมปิก2020-2021 และชมพื้นที่ด้านนอกโดยรอบ พาท่านแวะชมถ้ำยรูปรวัดอะซากุสะ และให้ท่านได้กราบไหว้ขอพรอีกครั้งหลังจากที่ใครหลายๆคนไม่ได้กลับมาเยี่ยมชมมานาน อย่างน้อย 2 ปีขึ้นไป พร้อมทั้งเดินเลือกซื้อสินค้าของที่ระลึก อาหาร ขนม และเครื่องดื่มฯจนได้เวลาพอสมควร



10.30 น. นำท่านเดินทางต่อไปยังโตเกียวสกายทรีฯ จุดชมวิวที่สูงสุดของโตเกียว สามารถมองเห็น โตเกียวทั้งเมืองรวมถึงเมืองรอบ ๆ ที่มีความสูง 634 เมตร สามารถดูวิวเมืองโตเกียวได้ 360 องศา และยังเป็นอีกจุดหมายที่หลายคนอยากไป ชมบรรยากาศสักครั้ง



12.30 น. รับประทานอาหารกลางวัน (อาหารท้องถิ่น)

13.30 น. นำท่านไปเที่ยวย่านชิบูย่า ที่ชื่อเสียงของกรุงโตเกียว ประเทศญี่ปุ่น โดยให้ท่านได้เดินเที่ยวอิสระเลือกซื้อสินค้า และอื่นๆที่น่าสนใจที่มีหลากหลายมากมายอย่างจุใจ อย่างน้อย 1-2 ชม. แหล่งรวมเทรนด์และกระแสนิยมใน ญี่ปุ่น ไม่เพียงแต่คนญี่ปุ่นเท่านั้น แต่รวมไปถึงนักท่องเที่ยวด้วย เพราะเป็นเมืองที่มีแหล่งช้อปปิ้ง ร้านอาหารสวยๆ อยู่มากมาย เราจะขอแนะนำ 3-4 ที่น่าทำเมื่อได้ไปเยือนเมืองแห่งความทันสมัยแห่งนี้ เช่น ห้าแยกชิบูย่าที่มีคนเดินสวนกันไปมาจนตาลายบริเวณ ชิบูย่าเซ็นเตอร์ไก (Shibuya Center-gai) ถนนช้อปปิ้งแหล่งรวมตัวของวัยรุ่น และรูปปั้นฮาจิโกะ สุนัขผู้ซื่อสัตย์ที่กลายเป็นจุดนัดพบและสถานที่ที่หากใครมาเยือนชิบูย่าต้องแวะมาถ่ายรูป ร้านขายเครื่องสำอางค์ ร้านขายยาอีกมากมายไม่ว่าจะเป็นมัตสึโมโตะคิโยชิ (Matsumoto Kiyoshi) โคคุมินดริค (Kokumin Drug) ซันดริค (Sundrug) แอดคอสเมสโตร์ (@cosme store) ไอน์ส์แอนด์ทัลเป้ (Ainz and Tulpe) และอื่นๆ สำหรับเครื่องใช้ไฟฟ้า แถวนี่ก็มีร้านเครื่องใช้ไฟฟ้าทั้ง Biccamera และ Labi รวมถึงมีคองกีโฮเต็ลสาขาใหญ่จนใช้ชื่อว่า "Mega Donki" ซึ่งเป็นร้านค้าที่คนไทยรู้จักดี จนได้เวลาที่เหมาะสม



17.30 น. รับประทานอาหารเย็น

19.00 น. โรงแรมที่พัก ณ กรุง โตเกียว SHINAGAWA TOKYO HOTEL หรือเทียบเท่า (4)

วันที่หก โตเกียว-ย่านชินจูกุ-อิสระช้อปปิ้งตามอัธยาศัย-สนามบินนาริตะ-สนามบินสุวรรณภูมิ

07.30 น. อาหารเช้า โรงแรมที่พักๆ

08.30 น. คณะฯออกเดินทางจากไซตะมะ มุ่งหน้าสู่กรุงโตเกียวเพื่อพาทุกท่านไปยังย่านชินจูกุ ให้ทุกท่านเดินเที่ยวช้อปปิ้งอย่างอิสระตามอัธยาศัย อย่างต่อเนื่องไม่ต้องเสียเวลาในการรับประทานอาหารกลาง อย่างจุใจ สินค้าที่น่าสนใจ เช่น เครื่องใช้ไฟฟ้า เครื่องสำอาง ยารักษาโรค สินค้าเทคโนโลยีฯ ขนม อาหาร ไปจนถึงช่วงบ่ายสอง โมง ก่อนที่จะนัดหมายเจอกัน เพื่อเดินทางไปสนามบินนาริตะ และกลับประเทศไทยต่อไป



เจาะลึกเลือกซื้อและส่องดูร้านขายเสื้อผ้ากีฬา ของที่ระลึกจากอเมริกันเกมส์ เช่น NBA NFL
BASEBALL เป็นต้น แวะย่านชินจูกุ หรือย่านไคส์ ที่มีให้เลือกหลากหลาย รวมทั้งสินค้า Rare item.

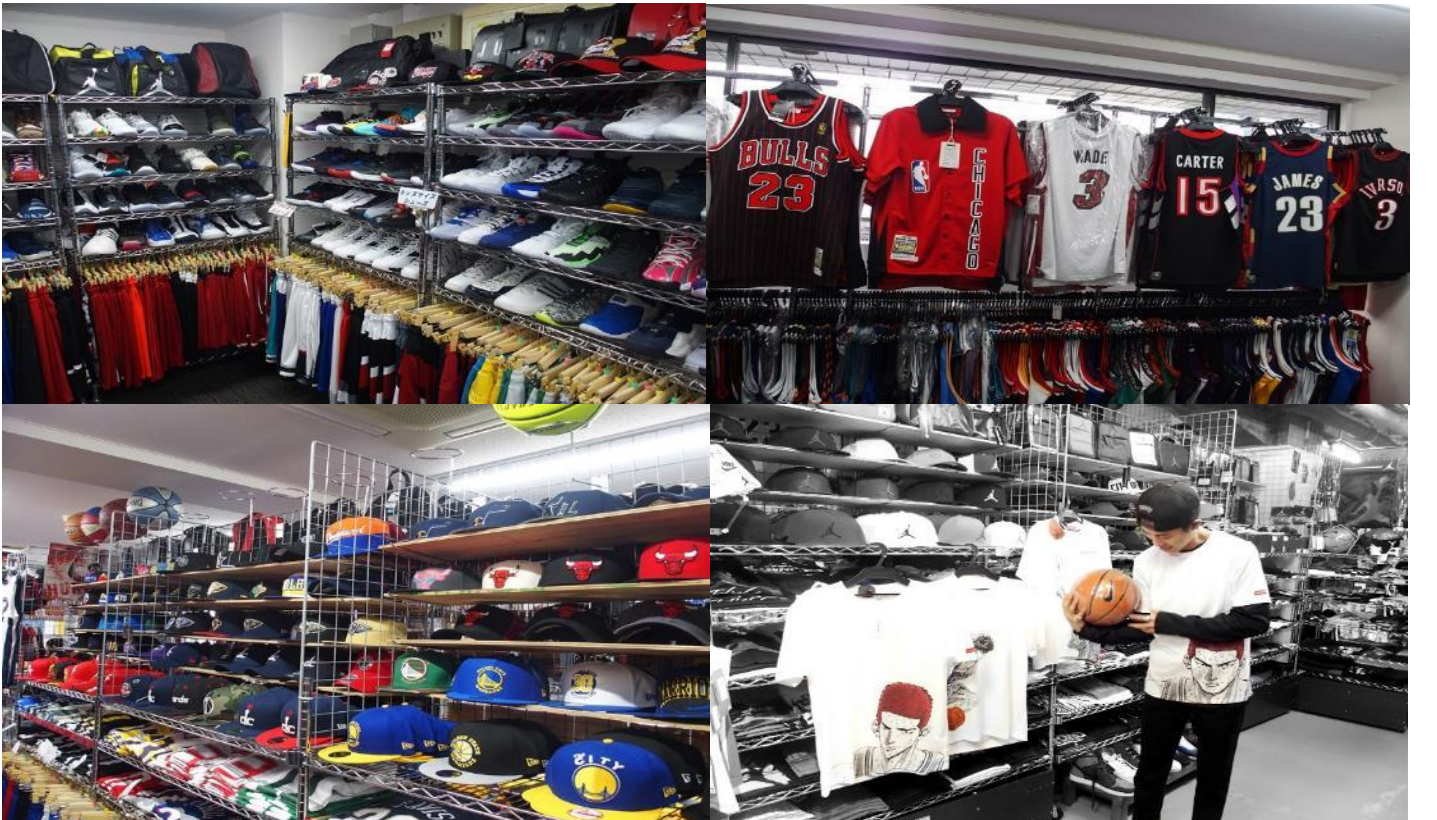



- 14.30 น. นัดหมายพบเจอกัน เพื่อนำคณะฯเดินทางไปสนามบินนาริตะ
- 15.30 น. นำคณะเช็คอินที่นั่งและสัมภาระฯ สายการบินไทย เที่ยวบินที่ TG 677
NRT BKK 17.25-21.55
- 17.25 น. ออกเดินทางออกจากสนามบินนาริตะ เที่ยวบินที่ TG 677 เดินทางสู่สนามบินสุวรรณภูมิฯ
- 21.25 น. เดินทางถึงเมืองไทย พร้อมกับความประทับใจเต็มเปี่ยม

ค ค ค ค ค ค ค ค ค ค ค ค ค ค ค ค ค

หมายเหตุ :

- โปรแกรม และรายการต่างๆ สามารถเปลี่ยนแปลงได้ตามความเหมาะสม เนื่องจากสภาวะอากาศ, การเมือง, สายการบิน เป็นต้น โดยขอสงวนสิทธิมิต้องแจ้งให้ทราบล่วงหน้า โดยบริษัทจะคำนึงถึงความสะดวกของผู้เดินทางเป็นสำคัญ
- โปรดดูแลรักษาสุขภาพร่างกาย ให้แข็งแรงเรียบร้อย และปลอดภัย ให้ห่างไกลจากโรคโควิด ที่ยังแพร่ระบาดอยู่ อย่างไม่ประมาท

***** กรุณาตรวจสอบพาสปอร์ต ต้องมีอายุใช้งานเหลือไม่น้อยกว่า 6 เดือน นับจากวันเดินทาง*****

เอกสารที่ใช้ในการเดินทาง

- ❖ หนังสือเดินทางที่มีวันกำหนดอายุใช้งานเหลือไม่น้อยกว่า 6 เดือน นับจากวันที่จะออกเดินทางต้องมีหน้าว่างอย่างน้อย 2 หน้า
- ❖ เอกสาร E-Vaccine และ PCR Test 72 ชม. ก่อนเดินทางฯ (ไปตรวจตามโรงพยาบาลฯ หรือสถาบันห้องแล็บ)
- ❖ ลูกค้านักท่องเที่ยวต้องเคยได้รับวัคซีนเชื้อเป็น อย่างน้อย 3 เข็ม (วัคซีนเชื้อเป็น Pfizer Moderna Astra-Z J&J Novavax Covaxin)

(เงื่อนไขอาจมีการผ่อนปรนลดความเข้มงวด เปลี่ยนแปลงต่างๆ ได้ ขอสงวนสิทธิ์ที่จะแจ้งให้ทราบอีกครั้ง)

อัตรารวม

- ❖ ค่ารถโค้ชปรับอากาศบริการตลอดการเดินทางตามรายการทัวร์
- ❖ ตัวเครื่องบินและภาษีน้ำมันตามรายการ ชั้นประหยัด ไป/กลับตามคณะทัวร์
- ❖ ค่าอาหาร และเครื่องดื่มที่ระบุไว้ในรายการตามจำนวนมือ ในตาราง (จะยืนยันร้านอาหารให้ทราบก่อนเดินทาง 7-15 วัน)
- ❖ ค่าที่พัก 4 คืนพักห้องละ 2-3 ท่าน (ยังไม่สามารถสรุปชื่อโรงแรมฯได้ จนกว่าจะได้รับการยืนยันการสั่งจอง และชำระเงินได้ ขอสงวนสิทธิ์ตรวจสอบจำนวนห้องพักในแต่ละโรงแรมฯเพื่อให้เพียงพอกับคณะฯในแต่ละกรุ๊ปต่อไป)
- ❖ ค่าบัตรเข้าชมสถานที่ท่องเที่ยวต่าง ๆ ตามรายการที่ได้ระบุไว้
- ❖ ค่าประกันอุบัติเหตุในการเดินทาง 1,000,000 บาท (ขึ้นอยู่กับเงื่อนไขของกรมธรรม์เฉพาะเหตุการณ์ที่เกิดขึ้นระหว่างวันเดินทางเท่านั้น โดยจะต้องใช้ใบรับรองแพทย์และใบเสร็จรับเงินในการเบิก)
- ❖ ตัวชมบาสเกตบอล 2 แมตช์. ตามที่ระบุในตารางราคาที่แจ้งไว้
- ❖ หัวหน้าทัวร์ดูแลตลอดการเดินทางฯ

อัตรานี้ไม่รวม

- ❖ ค่าทำหนังสือเดินทางไทย และค่าธรรมเนียมสำหรับผู้ถือพาสปอร์ตต่างชาติ รวมถึง VACCINE PASSPORT
- ❖ ค่าอาหาร และเครื่องดื่มที่ไม่ได้ระบุไว้ในรายการ
- ❖ ตัวเครื่องบินและภาษีน้ำมันตามรายการ ชั้นประหยัด ไป/กลับตามกำหนดการของคณะทัวร์
- ❖ เอกสาร E-Vaccine และ PCR Test 72 ชม. ก่อนเดินทางฯ (ไปตรวจตามโรงพยาบาลฯ หรือสถาบันห้องแล็บ)
- ❖ ค่าใช้จ่ายอื่นๆ ที่มีได้ระบุไว้ในรายการ เช่น ค่าชักรีด โทรศัพท์ ค่ามินิบาร์ ฯลฯ
- ❖ ภาษีมูลค่าเพิ่ม 7% หัก ณ.ที่จ่าย 3 %
- ❖ ค่าทิปไกด์+ค่าทิปคนขับรถ (ไม่รวมค่าทิปหัวหน้าทัวร์ตามความพึงพอใจ)
- ❖ ค่าธรรมเนียมวีซ่าต่างประเทศญี่ปุ่น หากมีการเรียกเก็บเพิ่มเติมเริ่มต้น ท่านละ 1,575 บาท (อัปเดตล่าสุดยังไม่มี)

รูปแบบวางมัดจำทัวร์ล่วงหน้า

กำหนดการชำระเงิน	จำนวนเงิน	หมายเหตุ
ยืนยันชำระมัดจำเงินส่วนแรก	20,000 บาท	เพื่อจองตั๋วเครื่องบินบดล เบื้องต้นก่อน (กรณี ตัวเต็ม คืนเงินเต็มจำนวน)
ชำระส่วนที่ 2	30,000 บาท	เมื่อมีการจองตั๋วเครื่องบินบดล ได้แล้ว
ชำระส่วนที่เหลือ	ตามจำนวนที่เหลือ	ก่อนเดินทาง 30 วัน

- ชำระมัดจำจำนวน 50 % ของยอดเงินรวมทั้งหมด หรือ 20,000 บาท

- ส่วนที่เหลือทั้งหมดขอรับชำระก่อนเดินทาง 30 วัน

(ไม่มีราคาตัวบดลสำหรับเด็ก ราคาเท่ากับผู้ใหญ่)

หากไม่ได้รับบริการทานอาหาร หรือค่าตัวเข้าชมใดๆ ในกรณีจอยทัวร์ไม่สามารถคืนเงินได้ เนื่องจากค่าบริการที่ญี่ปุ่น
เป็นแบบเหมาจ่าย

- เนื่องจากตัวเครื่องบินต้องเดินทางตามวันที่ ที่ระบุบนหน้าตัวเท่านั้น จึงไม่สามารถยกเลิก หรือเปลี่ยนแปลงการเดินทางใด ๆ ทั้งสิ้น ถ้ากรณียกเลิก หรือเปลี่ยนแปลงการเดินทาง ทางบริษัทฯ ขอสงวนสิทธิ์ในการไม่คืนเงินทั้งหมดหรือบางส่วนให้กับท่าน
- กรณีที่กองตรวจคนเข้าเมืองทั้งที่กรุงเทพฯ และในต่างประเทศปฏิเสธมิให้เดินทางออกหรือเข้าประเทศที่บริษัทระบุในรายการเดินทาง บริษัทฯ ขอสงวนสิทธิ์ไม่คืนค่าบริการไม่ว่ากรณีใด ๆ
- ทางบริษัทฯ จะไม่รับผิดชอบใดๆ ทั้งสิ้น หากท่านใช้บริการของทางบริษัทฯ ไม่ครบ อาทิ ไม่เที่ยวบางรายการ, ไม่ทานอาหารบางมื้อ เพราะค่าใช้จ่ายทุกอย่าง ทางบริษัทฯ ได้ชำระค่าใช้จ่ายให้ตัวแทนต่างประเทศแบบเหมาขาด
- ค่าทัวร์เป็นแบบเหมาจ่ายกับบริษัททัวร์ในต่างประเทศ ไม่สามารถคืนเงินค่าทัวร์ในทุกกรณี
- ทางบริษัทฯ จะไม่รับผิดชอบใดๆ ทั้งสิ้น หากเกิดสิ่งของสูญหายจากการโจรกรรม และ/หรือ เกิดอุบัติเหตุที่เกิดจากความประมาทของตัวนักท่องเที่ยวเอง
- เมื่อท่านตกลงชำระเงิน ไม่ว่าจะทั้งหมดหรือบางส่วนกับทางบริษัทฯ ทางบริษัทฯ จะถือว่าท่านได้ยอมรับในเงื่อนไขข้อตกลงต่างๆ ที่ได้ระบุไว้แล้วทั้งหมด
- กรณีเมื่อตรวจ PCR Test ก่อนเดินทาง 72 ชม. แล้ว หากติดโควิด ไม่สามารถขอคืนเงินค่าใช้จ่ายทั้งหมด หรือเดินทางไปถึงประเทศญี่ปุ่น หากเกิดติดโควิด ถูกค่าจะต้องรับผิดชอบค่าใช้จ่ายในการเดินทาง และการกักตัวเพิ่มเติมเอง ไม่สามารถขอคืนเงินค่าใช้จ่ายทั้งหมด โปรดดูแลรักษาสุขภาพร่างกาย ให้แข็งแรงเรียบร้อย และปลอดภัย ให้ห่างไกลจากโรคโควิด

หมายเหตุ

- ❖ หากคณะเดินทางไม่ถึง 20 ท่านขอสงวนสิทธิในการเสนอราคาใหม่อีกครั้ง
- ❖ หากมีเหตุสุดวิสัยอันเกิดจากประกาศสถานการณ์โควิดทำให้เดินทางไม่ได้ อ้างอิงตาม พรบ. ธุรกิจนำเที่ยว หักค่าใช้จ่ายที่เกิดขึ้นจริง โดยมีใบเสร็จยืนยันกับลูกค้า
- ❖ เรื่องห้องพักช่วงเทศกาล ห้องพักที่ลูกค้าระบุตอนจองทัวร์ ทางบริษัทจะ Request ให้ทางโรงแรมตามชั้นตอน ในบางครั้งโรงแรมอาจเปลี่ยนชนิดห้องพักของลูกค้า ณ วันเข้าพัก แต่ทางบริษัทยืนยันว่าจะเพียงพอต่อจำนวนลูกค้า เช่น Request สำหรับเตียง Double Bed หากห้องไม่พอ อาจเป็นห้อง TWN ขยับเตียงให้ชิดกัน Request สำหรับเตียง Triple Bed หากห้องไม่พอ จะจัดให้เป็น 2ห้อง โดยไม่เก็บเงินเพิ่ม ตามเงื่อนไขของ โรงแรมที่จอง
- ❖ บริษัทฯ ขอสงวนสิทธิ์ที่จะเปลี่ยนแปลงรายละเอียดบางประการในทัวร์นี้ เมื่อเกิดเหตุจำเป็นสุดวิสัยจนไม่อาจแก้ไขได้ และจะไม่รับผิดชอบใดๆ ในกรณีที่สูญหาย สูญเสียหรือได้รับบาดเจ็บที่นอกเหนือความรับผิดชอบของหัวหน้าทัวร์และเหตุสุดวิสัยบางประการ เช่น การนัดหยุดงาน ภัยธรรมชาติ การจลาจล ต่างๆ เนื่องจากรายการทัวร์นี้เป็นแบบเหมาจ่ายเบ็ดเสร็จ หากท่านสละสิทธิ์การใช้บริการใดๆ ตามรายการ หรือถูกปฏิเสธการเข้าประเทศไม่ว่าในกรณีใดก็ตาม ทางบริษัทฯ ขอสงวนสิทธิ์ไม่คืนเงินในทุกกรณี
- ❖ บริษัทฯ มีสิทธิ์ที่จะเปลี่ยนแปลงหรือสับเปลี่ยนรายการได้ตามความเหมาะสมบริษัทขอสงวนสิทธิ์ที่จะเลื่อนการเดินทางในกรณีที่มีผู้ร่วมคณะไม่ถึง 15 ท่าน การไม่รับประทานอาหารบางมื้อไม่เที่ยวตามรายการ ไม่สามารถขอหักค่าบริการคืนได้ เพราะการชำระค่าทัวร์เป็นไปในลักษณะเหมาจ่าย เมื่อท่านได้ชำระเงินมัดจำหรือทั้งหมด ไม่ว่าจะเป็นการชำระผ่านตัวแทนของบริษัทฯ หรือชำระโดยตรงกับทางบริษัทฯ ทางบริษัทฯ จะขอถือว่าท่านรับทราบและยอมรับในเงื่อนไขต่างๆ
- ❖ บริษัทฯ ไม่รับผิดชอบค่าเสียหายในเหตุการณ์ที่เกิดจากสายการบิน ภัยธรรมชาติ ปฏิบัติและอื่นๆ ที่อยู่นอกเหนือการควบคุมของทางบริษัทฯ หรือค่าใช้จ่ายเพิ่มเติมที่เกิดขึ้นทางตรงหรือทางอ้อม เช่น การเจ็บป่วย, การถูกทำร้าย, การสูญหาย, ความล่าช้า หรือจากอุบัติเหตุต่างๆ
- ❖ กรณีต้องการอัปเดตตัวราคาสูงขึ้นหรือที่นั่งทำเลดีกว่าที่ระบุไว้กรุณาแจ้งล่วงหน้าก่อนการทำจองทริปอย่างน้อย 45 วันก่อนการเดินทาง เนื่องจากที่นั่งต้องมีการอัปเดตเป็นระยะๆ ต่อไป

แปลนสนามแข่งขัน

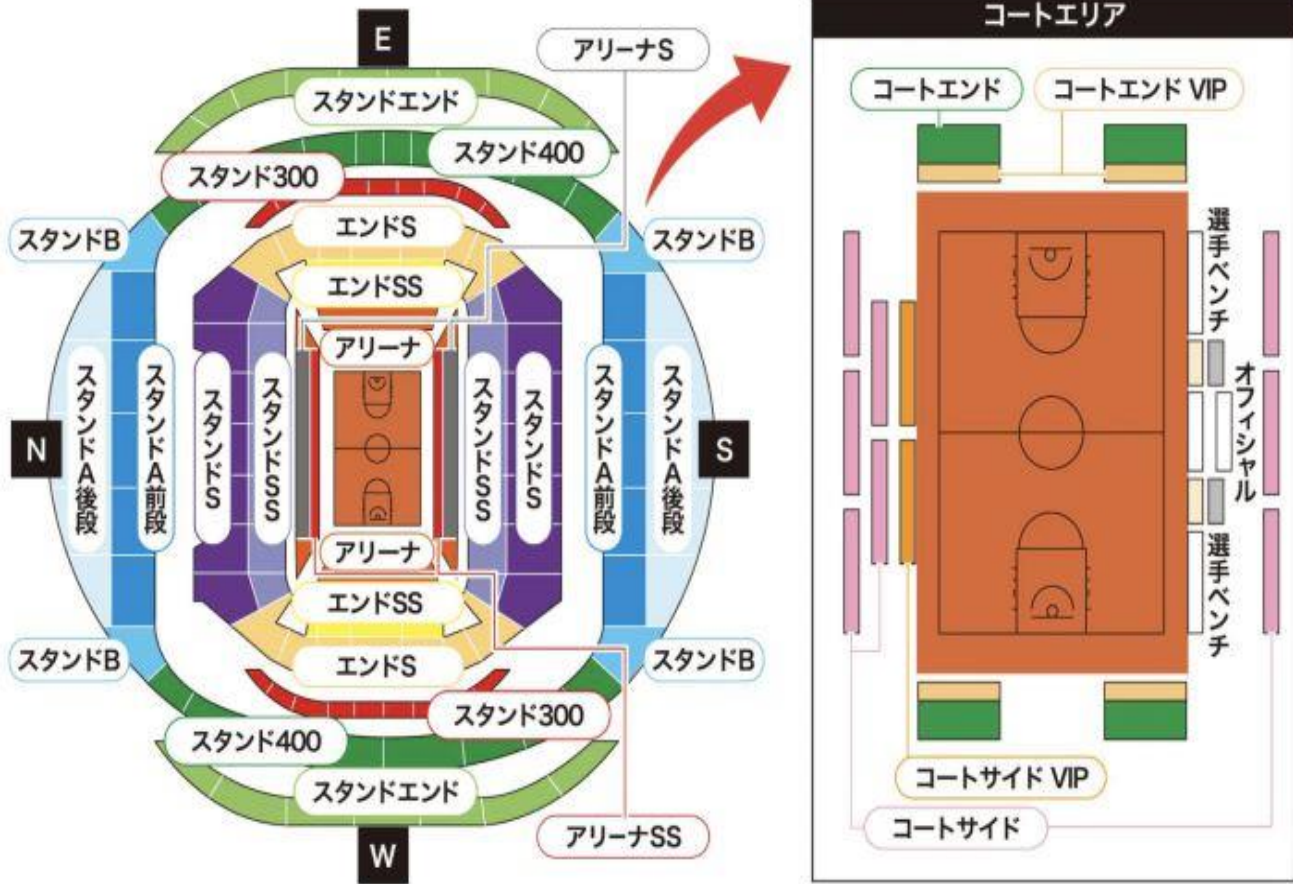

Saitama Super Arena



ตรวจ...

RT-PCR

แบบฟอร์ม

ญี่ปุ่น



- ✓ ตรวจเช้า รับผลบ่าย
- ✓ บริการส่งที่บ้าน เก็บเงินปลายทางได้
- ✓ ไม่ต้องโอน จ่ายเงินที่คลินิกได้เลย

ลด 10% **1,890.-**

~~2,100.-~~

*สำหรับลูกค้าที่จองทัวร์กับยูนิไทย



Line ID : @unithaitrip

ตรวจที่คลินิก	จองเองที่คลินิก	จองกับยูนิไทย ลด 10%
แบบปกติ 6 ช.ม.	2,100.- /ท่าน	1,890.- /ท่าน
แบบด่วน 3 ช.ม.	3,900.- /ท่าน	3,510.- /ท่าน
นอกสถานที่ (ที่บ้านก็ได้)	จองเองที่คลินิก	จองกับยูนิไทย ลด 10%
1 ท่าน	3,800.- /ท่าน	3,420.- /ท่าน
2-3 ท่าน	3,300.- /ท่าน	2,970.- /ท่าน
4-5 ท่าน	3,100.- /ท่าน	2,790.- /ท่าน
6-10 ท่าน	2,900.- /ท่าน	2,610.- /ท่าน
มากกว่า 10 ท่าน +	2,700.- /ท่าน	2,430.- /ท่าน

โทร : 02-234-5936

Line ID : @unithaitrip (อย่าลืมใส่ @)

- สอบถามผ่าน Line กด -> <https://lin.ee/5nDHU06>
- จองตั๋วผ่าน FB inbox ก็ได้เช่นกัน -> <http://m.me/unithaitrip>
- หรือโทร 02-234-5936



แบ่งเป็นฝ่ายๆ ดังนี้

การบริการทั้งหมดของเรา

 <p>Unithai-Care - ร้องเรียนการให้บริการ - บริการไม่สุภาพ (ติ-ชม)</p>	<p>Line ID : @unithaicare 02-234-5936 ต่อ 8</p>	<p>QR - ADD LINE</p> 
 <p>Unithai Big Group - จัดกรุ๊ปเหมา , Private Group - ค่างาน , สัมมนา , VIP Group</p>	<p>Line ID : @unithaibiggroup 02-234-5936 ต่อ 228</p>	<p>QR - ADD LINE</p> 
 <p>Unithaiplus+ Team - รวมทัวร์..คัดคุณภาพ - เน้นยุโรป ไม่เน้นโปรไฟโหม้</p>	<p>Line ID : @unithaiplusteam 02-234-5936</p>	<p>QR - ADD LINE</p> 
 <p>Unithai เชียงใหม่ - รวมทัวร์..บินตรงจาก "เชียงใหม่" - มีสาขาที่ "เชียงใหม่"</p>	<p>Line ID : @unithainorth 02-234-5936</p>	<p>QR - ADD LINE</p> 
 <p>โคตรโปรตั๋ว Unithai - ตั๋วเครื่องบิน ลด 20-60% - ผ่อนได้ 3-10 เดือน</p>	<p>Line ID : @proticket 02-234-5936 ต่อ 3</p>	<p>QR - ADD LINE</p> 
 <p>Unithai Visa - รับทำ Visa ทั่วโลก - ไม่ซื้อทัวร์กับเรา ก็ทำได้</p>	<p>Line ID : @unithaivisa 02-234-5936 ต่อ 4</p>	<p>QR - ADD LINE</p> 