



QR-ADD LINE



UNITHAITRIP CO.LTD
UNITHAI TRAVEL CO.LTD

33/47 Wall Street Tower 11th Floor, Surawongse Road,
Suriyawongse, Bangrak, Bangkok 10500
ใบอนุญาตเลขที่ 11/02206

Call Center ให้บริการ 09:30 - 17:30 น.
02-234-5936, 02-632-6882

LINE ID: @Unithaitrip (ตอบรับ 24 ชม.)
ออฟฟิศเปิด 7 วัน (จ.-อา.) 09:00-20:00 น.

รหัสโปรแกรม : 17963 (กรุณาแจ้งรหัสโปรแกรมทุกครั้งที่สอบถาม)

SJTN2 นาโกย่า ทาคายาม่า โตเกียว

(5 D 4 N) BY : THAI LION AIR (SL)

“ทัวร์ดี...บินชัวร์”

Thai Lion air **SJTN2**
20 Kg. **5D4N**

ชิกเนเจอร์ เจแปน

นาโกย่า ทาคายาม่า โตเกียว
เซ็คอิน ชิราคาวาโกะ ซ้อปปิงโตเกียว

เที่ยวครบที่สุด

ออกเดินทาง
เมษายน 63



พิกโกไลแหล่งช้อปปิ้ง

เที่ยวเต็มทุกวัน

ปราสาทนาโกย่า - ชมซากุระสวนอุเอโนะ

ตลาดอะเมโยโกะ - ภูเขาไฟฟูจิชั้น5 - วัดอาซากุสะ

ช้อปปิ้งฮาราจุกุ - ชิบุย่า - ฮินจุกุ

ราคาเริ่มต้น

22,777

04.30 น. คณะพร้อมกันที่ **สนามบินดอนเมือง** อาคารผู้โดยสารขาออก **Terminal 1 ชั้น 3** อาคารผู้โดยสารระหว่างประเทศ เคาน์เตอร์สายการบิน **THAI LION AIR (SL) หมายเลข 8** เจ้าหน้าที่ขอบริษัทฯ คอยให้การต้อนรับและอำนวยความสะดวกในการขึ้นเครื่อง

07.45 น. ✈️ เหนินฟ้าสู่ **เมืองนาโกย่า ประเทศญี่ปุ่น** โดยเที่ยวบินที่ **SL310**



กระเป๋าถือขึ้นเครื่อง (Hand Carry Baggage)

กระเป๋าถือขึ้นเครื่องได้ 1 ชิ้น ฟรี
ขนาด : 30 x 40 x 20 ซม.
น้ำหนัก : 7 กิโลกรัม ต่อ ผู้โดยสาร

Quantity : One Piece Hand Carry Baggage
Measurement : 30 x 40 x 20 cm
Weight : 7Kg per passenger



สายการบิน THAI LION AIR จัดที่นั่งแบบ 3-3-3

มีบริการอาหารว่างเสิร์ฟทั่วขาไปและขากลับ

รวมน้ำหนักสัมภาระถือขึ้นเครื่อง 7 กก./ท่าน และสามารถโหลดใต้เครื่อง 20 กก./ท่าน

(หากต้องการซื้อน้ำหนักเพิ่ม ท่านจะต้องทำการซื้อเพิ่ม)

เที่ยวบินขาไป	DMK - NGO	SL 310	เวลา 07.45 น. - 15.25 น.
เที่ยวบินขากลับ	NRT - DMK	SL 301	เวลา 10.30 น. - 15.45 น.

Miracle Lounge

ไม่ต้อง!!
นั่ง **Business Class**
ก็เข้า **Lounge** ได้
ของกิน+เครื่องดื่ม ไม่เว้น!!

**ราคาอาจมีการเปลี่ยนแปลง กรุณาสอบถาม ณ วันที่ทำการจอง

จองล่วงหน้ากับเราถูกกว่า!!

ประเภทการจอง	ดอนเมือง	สุวรรณภูมิ
จองกับเรา	549	849
Walk in	700	1,300



บรรยากาศภายใน Miracle Lounge

คลิกชม <http://bit.ly/2NMk5YE>

15.45 น. เดินทางถึง สนามบินซูบะเซ็นแทรร์ นาโกย่า ประเทศญี่ปุ่น (เวลาท้องถิ่นเร็วกว่าประเทศไทย 2 ชม. 🕒 กรุณาปรับนาฬิกาของท่าน เป็นเวลาท้องถิ่นเพื่อความสะดวกในการนัดหมาย) **สำคัญ!!!** ประเทศญี่ปุ่นไม่อนุญาตให้เข้าประเทศ หากฝ่าฝืนจะมีโทษจับและปรับ หลังผ่านพิธีการตรวจคนเข้าเมืองและศุลกากรและรับกระเป๋าและทำภารกิจส่วนตัวเรียบร้อยแล้ว นำท่านขึ้นรถโค้ชเดินทางสู่ สัญลักษณ์ของเมืองนาโกย่า **ปราสาทนาโกย่า** ถ่ายภาพด้านนอก สร้างขึ้นในปี 1612 เพื่อเป็นที่อยู่อาศัยของ Yoshinao Tokugawa บุตรชายของ Ieyasu Tokugawa ปราสาทนาโกย่าโดนไฟไหม้ในสงครามแต่ได้ถูกบูรณะขึ้นใหม่ในปี 1959 มีลักษณะเป็นป้อมปราการขนาดใหญ่และเล็กเชื่อมต่อกัน 5 ป้อม มีหลังคาสีเขียวประดับด้วย shachihoko ซึ่งมีสีทอง (สัตว์ในตำนาน มีตัวเป็นปลาคราฟ มีหัวเป็นสิงห์) ซึ่งเป็นสัญลักษณ์ของเมืองนาโกย่า



นำท่านเดินทางเข้าสู่ **เมืองกิฟุ** ตั้งอยู่บนเกาะฮอนชูซึ่งเป็นเกาะที่ใหญ่ที่สุดของญี่ปุ่น มีแหล่งเพาะปลูกทำการเกษตรมากมาย มีสถานที่ท่องเที่ยวทางธรรมชาติและวิวทิวทัศน์ที่สวยงามและเป็นจุดศูนย์กลางของภูมิภาค

ค่า 🍽️ **บริการอาหารค่ำ ณ ภัตตาคาร** ⁽¹⁾

➡️ นำท่านเข้าสู่ที่พัก ณ **โรงแรม HIDA TAKAYAMA WASHINGTON HOTEL PLAZA** หรือ **เทียบท่า**

หลังเดินทางสู่ที่พักอิสระให้ท่านได้ 🧖 **แช่น้ำแร่ร้อนเซ็นธรรมชาติ** เพื่อผ่อนคลายความเมื่อยล้า จะทำให้ระบบหมุนเวียนโลหิตและให้ผิวพรรณสวย (แช่ครั้ง ละประมาณ 20 นาที ไม่ควรเกิน 1 ชั่วโมง)



4 STEP ทพ!! วิธีแช่อนเซนญี่ปุ่น ที่ถูกต้อง

www.unithaitravel.com
02-234-5936, 02-632-6882

LineID : @unithaitrip
(พิมพ์ @ ด้วยนะคะ)



วันที่ 2 หมู่บ้านมรดกโลกชิราคาวาโกะ - ลิตเติ้ลเกียวโตซันมาซุจิ - ชมซากุระสะพานแดงนาคะบาชิ
ศาลาว่าการอำเภอเก่าเมืองทาคายามา - เมืองยามานาชิ - แช่น้ำแร่ออนเซ็นธรรมชาติ

(8/-/บ)

เช้า 10! บริการอาหารเช้า ณ ห้องอาหารของโรงแรม (2)

นำท่านเดินทางสู่ **ชิราคาวาโกะหมู่บ้านมรดกโลก** อันงดงามทรวงเสน่ห์ดึงดูดหมู่บ้านในเทพนิยาย ณ ที่ราบท่ามกลางขุนเขาสูงโอบล้อมแห่งเมืองชนบทเล็ก ๆ ทางทิศเหนือของจังหวัดกิฟุ ประเทศญี่ปุ่น มีหมู่บ้านเล็ก ๆ ตั้งอยู่อย่างเด่นตระนง และทรวงเสน่ห์ด้วยงานสถาปัตยกรรมอันงดงามเป็นเอกลักษณ์ ดึงดูด "หมู่บ้านในนิทาน" หรือ "หมู่บ้านในเทพนิยาย" หมู่บ้านแห่งนี้มีภูมิปัญญาการก่อสร้างอันทึ่ง ที่มาพร้อมกับภาพความงามซึ่งจะผันเปลี่ยนไปตามฤดูกาล สร้างความงดงามประทับใจให้กับผู้มาเยือนเป็นยิ่งนัก หมู่บ้านชิราคาวาโกะ มีชื่อเต็มว่า "กัสซึคุริโอกิมาริ ชิราคาวาโกะ" (ในอดีต) เป็นหมู่บ้านชาวนาที่ สร้างทอดตัวขนานไปกับแม่น้ำโซคาวะในที่ราบท่ามกลางขุนเขาแวดล้อม





เมืองทาคายามาได้ชื่อว่า **ลิตเติ้ลเกียวโต** บรรยากาศภายในเมืองยังคอบอบลไปด้วยบรรยากาศแบบยุคสมัยก่อนๆ บ้านโบราณที่ได้รับการอนุรักษ์มาตั้งแต่สมัยอดีตยังคงมีให้เห็นตามตรอกซอยบริเวณวัดต่างๆ **เมืองเก่าชิมาซึซึ** เคยเป็นศูนย์กลางการค้าขายที่เฟื่องฟูอย่างมากในสมัยเอโดะ โดยมีถนนที่เชื่อมระหว่างสถานที่สำคัญทั่ว ปราสาท, วัด และศาลเจ้า ปัจจุบันย่านนี้ได้กลายเป็นสถานที่ท่องเที่ยวสำคัญขอมืองทาคายามา: ได้ชื่อว่าเป็นถนนสายวัฒนธรรมที่เปิดให้นักท่องเที่ยวได้มาเที่ยวชม เกลักษณ์อีกอย่างของที่นี่คือ **อาคารบ้านเรือนต่างๆมีเฉพาะสีดำและสีน้ำตาลเท่านั้น** โดยหากมีการปรับปรุงหรือสร้างอาคารใหม่ก็ต้องทาสีดำหรือสีน้ำตาลเช่นกันเพื่อรักษาบรรยากาศของย่านนี้ไว้ให้ใกล้เคียงในอดีต



เที่ยว เพื่อเป็นการไม่รบกวนเวลา **!** **อิสระรับประทานอาหารกลางวันตามอัธยาศัย**
จากนั้นแวะ **ชมซากุระสะพานนาคะบะชิ** สะพานสามารถเห็นได้อย่างโดดเด่นจากสีที่แวววับ ทำให้เป็นจุดที่สังเกตได้ง่ายอีกทั้งสะพานแห่งนี้ยังถือเป็นสัญลักษณ์ที่สำคัญจุดหนึ่งของเมือง โดยเฉพาะช่วงกลางวันปลายเดือนเมษายนที่จะมีซากุระบานสะพรั่งอยู่รายล้อมตัวสะพานจนกลายเป็นจุดชมซากุระยอดนิยมแห่งหนึ่งของเมืองทาคายามา นอกจากนี้ยังมีต้นหลิวขึ้นอยู่รอบๆ สะพานซึ่งจะมีกิ่งยาวและห้อยลงดูเป็นพุ่มสวยงามทำให้ดูเป็นสีเขียวชะอุ่มแลดูร่มรื่นสบายตา



นำท่านเดินทางสู่ **ศาลาว่าการอำเภอเก่าเมืองทาคายาม่า** **ไม่รวมค่าเช่า** เดิมเป็นอาคารด้านหน้าของรัฐบาล ปัจจุบันถูกใช้เป็นพิพิธภัณฑ์ที่จัดแสดงประวัติศาสตร์อันเกรี้ยวไทรของทาคายามะ อิสระถ่ายรูปรุ่นชมสถาปัตยกรรมแบบเก่า เรียนรู้การบริหารงานรัฐบาลที่เคยทำภายในห้องโถงของที่นี่ และเดินชมนิทรรศการเอกสารราชการต่างๆ อาคารแต่เดิมมีอายุนับย้อนไปถึงศตวรรษที่ 17 แต่ตัวอาคารปัจจุบันเป็นงานก่อสร้างใหม่เมื่อปี 1816 ปัจจุบันที่นี่เป็นที่ตั้งพิพิธภัณฑ์ซึ่งถ่ายทอดความเป็นมาของว่าการอำเภอเก่าทาคายาม่า



นำท่านเดินทางสู่ **เมืองยามานาชิ** ดินแดนแห่ง **"ภูเขาไฟฟูจิ"** มีแหล่งท่องเที่ยวทางธรรมชาติมากมายเนื่องจากล้อมรอบด้วยภูเขา นอกจากนี้ในบรรดาสถานที่ท่องเที่ยวที่มีชื่อเสียงของยามานาชิก็มีเขื่อนน้ำฟูจิออนออนเซ็น

ค่า 10 | บริการอาหารค่ำ ณ กัตตาคาร (2)

นำท่านเข้าสู่ที่พัก ณ โรงแรม JIRAGONNO FUJI NO YAKATA หรือ เทียบเท่า

หลังเดินทางสู่ที่พักอิสระให้ท่านได้ **แช่น้ำแร่ร้อนเซ็นธรรมชาติ** เพื่อผ่อนคลายความเมื่อยล้า จะทำให้ระบบหมุนเวียนโลหิตและให้ผิวพรรณสวย (แช่ครั้งละประมาณ 20 นาที ไม่ควรเกิน 1 ชั่วโมง)

วันที่ 3 ภูเขาไฟฟูจิขึ้น 5 - พิพิธภัณฑ์แผ่นดินไหว - วัดอาซากุสะ - ถนนนากามิเซะ - หอคอยโตเกียวสกายทรี
กันดั้มโอไดบะ - ห้างไดเวอร์ซิตี

(B/L/-)

เช้า 10 | บริการอาหารเช้า ณ ห้องอาหารของโรงแรม (3)

นำท่านเดินทางสู่ **ภูเขาไฟฟูจิขึ้นที่ 5** เป็นทั้งจุดชมวิวยอดนิยมสำหรับนักท่องเที่ยว และจุดเริ่มต้นในการเดินเท้าขึ้นไปสู่ยอดภูเขาไฟฟูจิสำหรับบรรดานักปีนเขา ตั้งอยู่ที่จังหวัดยามานาชิ ประเทศญี่ปุ่น ภูเขาไฟฟูจิถูกแบ่งออกเป็น 10 สถานี หรือ 10 ระดับตามเส้นทางในการปีนขึ้นไปสู่ยอดเขา เนื่องจากระบบการคมนาคมที่ถูกพัฒนาขึ้นเรื่อยๆ จึงทำให้ในปัจจุบันระดับสามารถวิ่งขึ้นมาได้ถึงบริเวณชั้นที่ 5 ส่งผลให้ได้รับความนิยมนอย่างมากในหมู่นักท่องเที่ยวที่ต้องการขึ้นมาชมภูเขาไฟฟูจิอย่างใกล้ชิดเต็มตา รวมถึงสามารถมองเห็นวิวของทะเลสาบทั้ง 5 แห่งที่รายล้อมอยู่ได้อีกด้วย



จากนั้นเดินทางสู่ **พิพิธภัณฑ์แผ่นดินไหว** เป็นตัวแทนของการส่วข้อความไปถึงทุกคนให้รับรู้ถึงผลกระทบจากภัยพิบัติแผ่นดินไหวและการระเิดของภูเขาไฟ ภายในมีห้องจัดแสดงข้อมูลการประทุของภูเขาไฟจากทุกมุมโลก **ห้องแสดงภาพแผ่นดินไหว**ห้องแสดงเหตุการณ์หลังแผ่นดินไหว **ห้องจำลองแผ่นดินไหว** **ห้องอุทกภัย** **ห้องเขาวงกตกระจก**โซนถ่ายภาพกับภูเขาไฟฟูจิ

เที่ยว 10! รับประทานอาหารกลางวัน ณ ภัตตาคาร ⁽⁴⁾

นมัสการเจ้าแม่กวนอิมทองคำที่ศักดิ์สิทธิ์ **วัดอาซากุสะ** หรือ **วัดเซนโซจิ (Sensoji)** วัดนี้ได้ชื่อว่ามี ความศักดิ์สิทธิ์ และได้รับความเคารพนับถือมากที่สุดแห่งหนึ่งในกรุงโตเกียว ซึ่งมีจะมีผู้คนมากราบไหว้ขอพรเพื่อความเป็นสิริมงคลตลอดทั้งปี ประกอบกับภายในวัดยังเป็นที่ตั้งของโคมไฟยักษ์ที่มีขนาดใหญ่ที่สุดในโลกด้วยความสูง 4.5 เมตร ซึ่งแขวนห้อยอยู่ ณ ประตูทางเข้าที่อยู่ด้านหน้าสุดของวัด ที่มีชื่อว่า **“ประตูฟ้าคำรณ”**



และถนนจากประตูเข้าสู่ตัววิหารที่ประดิษฐานเจ้าแม่กวนอิมทองคำ มีชื่อว่า **“ถนนนางามิเซะ”** ถนนช้อปปิ้งชื่อดัง ซึ่งเป็นที่ตั้งของร้านค้าขายของที่ระลึกพื้นเมืองต่างๆ มากมาย อาทิ ขนนานาชนิด ของเล่น รองเท้า พวงกุญแจที่ระลึก ฯลฯ ให้ทุกท่านได้เลือกซื้อเป็นของขวัญของที่ระลึกตามอัธยาศัย นำท่านเดินทางสู่ **โตเกียวสกายทรี TOKYO SKY TREE (ถ่ายภาพด้านบน)** คือหอโทรทัศน์โตเกียวสกายทรี ซึ่งตั้งอยู่ใจกลางของ Sumida City Ward ไม่ไกลจากวัดอาซากุสะมากนักแบบเดินมาก็ยังไหว ซึ่งเป็นหอที่เพิ่งสร้างขึ้นมาใหม่และยังเป็นเหมือนแลนด์มาร์คสำคัญอีกแห่งหนึ่งของเมืองโตเกียวเลยทีเดียว ไม่ว่าจะเพราะความสูงของตึกที่ทำขนทุกตึกด้วยความสูงมากถึง 634 เมตร เป็นจุดชมวิวเมืองโตเกียวที่สวยงามที่สุดอีกจุดหนึ่งเนื่องจากสามารถชมวิวได้รอบทิศ 360 องศา โดยได้รับการยอมรับให้โตเกียวสกายทรีเป็นตึกที่สูงที่สุดในญี่ปุ่น



นำท่านขึ้นรถโค้ชเพื่อเดินทางสู่ **ย่านโอไดบะ (ODAIIBA)** คือเกาะที่สร้างขึ้นไว้เป็นแหล่งช้อปปิ้งและแหล่งบันเทิงต่างๆในอ่าวโตเกียว นอกจากมีสถาปัตยกรรมที่สวยงามตัวอยู่มากมายแล้ว แต่ก็ยังมีความเป็นธรรมชาติไว้ด้วยความอุดมสมบูรณ์ของพื้นที่สีเขียว อีสระให้ท่านได้เก็บภาพประทับใจกับเจ้าหุ่นยนต์กันดั้มขนาดใหญ่ยักษ์ ที่ตั้งตระห่วนอยู่ด้านหน้า **ห้างสรรพสินค้าโตเวอร์ซิตีโตเกียว** เปิดบริการในปี 2012 ภายใต้แนวคิด **“เมืองแห่งโลกมายา”** ห้างสรรพสินค้าที่เปรียบเสมือนแลนด์มาร์คของย่านโอไดบะ ทั้ง 7 ชั้น มีร้านเสื้อผ้าที่มีชื่อเสียงจากอเมริกา, แบรินด์แฟชั่นหรูหรา, ร้านขายของญี่ปุ่นและแหล่งบันเทิง แต่ที่เด่นสุดคือส่วนนิทรรศการเล็กๆอยู่บนชั้น 7 ให้คนที่ชื่นชอบการ์ตูนกันดั้มเป็นพิเศษได้มาชื่นชม



เพื่อเป็นการไม่รบกวนเวลา **10!** อีสรະรับประทານอาหารค้ำตามอธฺรยาคัย

☞ นำท่านเข้าสู่ที่พัก ณ โรงแรม **KEISEI MIRAMARE HOTEL** หรือเทียบเท่า

วันที่ 4 ชมซากุระสวนอุเอโนะ - ตลาดอะเมโยโกะ - ศาลเจ้าเมจิ + ซุปปิงฮาราจุกุ - ชิบูย่า + ค่าเฟ่หุ่นยนต์ - ซินจูกุ (B/-/-)
หรือ **OPTION B** อีสรະซื้อบัตรดิสนีย์แลนด์ - ดิสนีย์ซี

เช้า **10!** บริการอาหารเช้า ณ ห้องอาหารของโรงแรม (5)

นำท่านชมความสวยงามของดอกซากุระที่ **สวนอุเอโนะ (Ueno Park)** หรือชื่อเต็ม **อุเอโนะอนชิ (Ueno Onshi Koen)** คือสวนสาธารณะที่ตั้งอยู่ในเขตไทโต โดยได้รับการขึ้นทะเบียนเป็นสวนสาธารณะแห่งแรกของญี่ปุ่นโดยรัฐบาลในปี 1873 ภายในพื้นที่กว้างประมาณ 530,000 ตารางเมตรเป็นที่ตั้งของสวนสัตว์อุเอโนะ สระน้ำฮิโนมาซุ พิพิธภัณฑ์ศิลปะตะวันตกแห่งชาติ และพิพิธภัณฑ์ชิชะมาจิให้เพลิดเพลินกันอย่างจุใจ สวนอุเอโนะก็ยังเป็นจุดชมซากุระขึ้นชื่ออีกด้วย เมื่อเข้าสู่ฤดูใบไม้ผลิจึงคึกคักไปด้วยผู้คนเดินทางมาชมซากุระกันอย่างมากมาย



ตลาดอะเมโยโกะ (Ameyoko Market) ตั้งอยู่ระหว่างสถานีอุเอโนะและสถานีโอคาชิมาชิจิ นับเป็นอีกหนึ่งตลาดฮอตฮิตของเมืองโตเกียวเลยทีเดียว ดูได้จากบรรยากาศการค้าขายภายในตลาดที่คึกคักคนเยอะอยู่ตลอดเวลา ซึ่งที่นี่จะเป็นตลาดกลางวันที่ร้านส่วนใหญ่จะเริ่มเปิดทำการตั้งแต่เวลา 10 โมงเช้าไปจนถึงช่วงเย็นๆและมักจะปิดทุกวันพุธ สิ่งที่น่าจะเป็นจุดเด่นของตลาดแห่งนี้ก็จะเป็นสินค้าที่หลากหลายมากมายมีทั้งของสดไปจนถึงข้าวของเครื่องใช้ต่างๆอย่างเครื่องสำอาง กระเป๋า เสื้อผ้าทั่วของญี่ปุ่น ขอนำเข้าจากต่างประเทศ อาหารทะเลและอีกมากมาย

เที่ยง เพื่อเป็นการไม่รบกวนเวลา **10!** อีสรະรับประทานอาหารกลางวันตามอธฺรยาคัย

จากนั้นนำท่านเดินท้าวสู่ **ศาลเจ้าเมจิ** ตั้งอยู่ใกล้กับสถานีฮาราจุกุมากที่สุด และบริเวณที่ตั้งอยู่ติดกับสวนโยโยกิในโตเกียว ซึ่งนั่นก็ทำให้รอบๆบริเวณของศาลเจ้านั้นแลดูจะร่มรื่นเต็มไปด้วยต้นไม้นานาพันธุ์ที่รายล้อม สามารถเข้าได้ทั้งสองทาง บริเวณทางเข้าจะมีเสาโทริอิขนาดใหญ่อยู่ด้านหน้า เมื่อเดินผ่านเสาเข้ามา

จะเป็นป่าใจกลางเมือง มีต้นไม้อยู่มากถึง 1 แสนต้น หรือที่เรียกกันว่า **Meiji Jingu's forest** เมื่อเดินเข้ามาถึงด้านในจะรู้สึกสงบแตกต่างจากความวุ่นวายของเมืองใหญ่อย่างสิ้นเชิง เป็นอะไรที่เหมาะกับคนที่มองหาศาลเจ้าชุกแห่งที่แม้จะอยู่ย่านใจกลางเมืองแต่ก็ให้บรรยากาศที่สงบร่มเย็น



ย่านฮาราจุกุ ท่านจะได้พบกับการแต่งตัวที่เป็นเอกลักษณ์ แหวกแนว ตามสไตล์วัยรุ่นญี่ปุ่น การแต่งกายเลียนแบบคาแรคเตอร์การ์ตูนต่างๆ โอโมเตะเซ็นโด ร้าน Kiddyland ศูนย์รวมของเล่นหลากหลาย น่ารัก และแปลกๆ เหมาะสำหรับเป็นของขวัญเด็กเล็ก เด็กโต ตุ๊กตาบลาสต์ สนูบี้ คิตตี้ คาแรคเตอร์ต่างๆ หรือ เกมส์ ของเด็กเล่นที่หลากหลายให้ท่านได้เลือกชมเลือกซื้อหาอย่างจุใจ



ย่านฮิปปุฮา ย่านวัยรุ่นชื่อดังอีกแห่งของมหานครโตเกียวท่านจะได้ตื่นตาตื่นใจกับแฟชั่นทันสมัยของหนุ่มสาวชาวแดนปลาดิบ และหามุมดกใจถ่ายภาพคู่กับ "ฮาจิโกะ" รูปปั้นสุนัขแสนรู้ ที่กลายเป็นจุดนัดพบยอดฮิตสำหรับหนุ่มสาว อัปเดตแฟชั่นจากร้านค้ามากมาย มากกว่า 100 ร้านค้า และ "ตึก 109" ตึกชื่อดังที่เป็นสัญลักษณ์ของย่านนี้

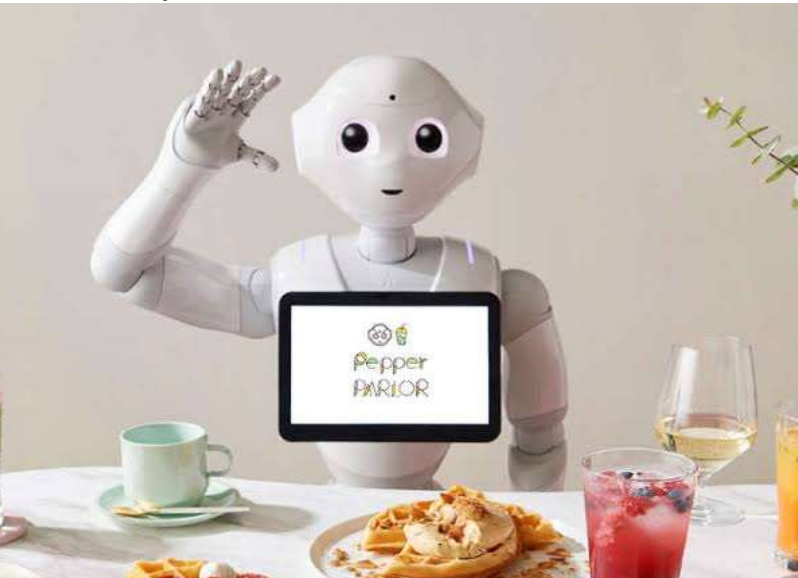

PEPPER PARLOR คาเฟ่หุ่นยนต์ แลนด์มาร์คแห่งใหม่แห่งย่านชิบูย่า ที่คาเฟ่ Pepper PARLOR เหล่าหุ่นยนต์จะทำงานในฐานะพนักงานคนหนึ่ง ร่วมกันกับมนุษย์ เสริมความบันเทิงในรูปแบบใหม่ ทิวทัศน์ต้องการให้ทุกคนได้สัมผัสกับ **“การใช้ชีวิตร่วมกันของมนุษย์และหุ่นยนต์”** แบบสบาย ๆ และหวังให้เป็นพื้นที่ที่ทุกคนได้เพลิดเพลินไปกับวิวัฒนาการของหุ่นยนต์และโลกอนาคตที่มนุษย์ใช้ชีวิตร่วมกับหุ่นยนต์ โดยคาเฟ่ Pepper PARLOR นอกจากจะ ตกแต่งด้วยยานศิลปะไฟสีเขียวกี่ให้ความสบายแก่คาเฟ่แล้ว ยังมีเก้าอี้และโซฟาที่ทำจากผ้าสีสันสดใส

อิสระช้อปปิ้งย่านชิบูจุกุ คือ ย่านรวมเสน่ห์ทุกอย่างโดยเป็นทั้งแหล่งช้อปปิ้ง แหล่งรวมร้านกินดื่มและร้านอาหารทุกระดับ และแหล่งท่องเที่ยวขึ้นชื่อในแห่งเดียวกัน ทุกท่านจะเพลิดเพลินกับการจับจ่ายซื้อสินค้านานาชนิด ได้จากที่นี่ ไม่ว่าจะเป็น ร้านซานริโอะ ร้านขายเครื่องอิลেকทรอนิกส์ กล้องถ่ายรูปดิจิตอล นาฬิกา เครื่องสำอาง ต่าง ๆ กันที่ร้าน MATSUMOTO แหล่งรวมเหล่าบรรดาเครื่องสำอางมากมาย อาทิ มาร์คเต้าหู้ ,กันแดดซีเซโต้ แอนเนสซ่าและสินค้าอื่นหรือให้ท่านได้สนุกกับการเลือกซื้อสินค้า แบรนด์ดัง อาทิเช่น **LOUIS VUITTON, UNIQLO, CHANEL, HERMES, BAO BAO ISSEY MIYAKE,** เสื้อ **COMME DES GARCONS, H&M** หรือเลือกซื้อรองเท้าหลากหลายแบรนด์ดัง อาทิ **NIKE, CONVERSE, NEW BALANCE, REEBOK** ฯลฯ ได้ที่ร้าน **ABC MAR**



OPTION B : **ซื้อทัวร์เสริมโตเกียวดิสนีย์แลนด์ หรือ ดิสนีย์ซี ผู้ใหญ่ท่านละ 3,000 บาท เด็กอายุไม่เกิน 12 ปี ราคา 2,500 บาท / เด็กไม่ถึง 2 ปี ไม่เสียค่าตั๋ว (ไม่รวมค่ารถไฟในการเดินทาง)**

เชิญท่านพบกับความอลังการซึ่งเต็มไปด้วยเสน่ห์แห่งตำนานและจินตนาการของการผจญภัย ใช้ทุนในการก่อสร้าง 600 ล้านบาท โดยการฉกฉวย ท่านจะได้พบสัมผัสกับเครื่องเล่นในหลายรูปแบบ



- ทำความตื่นเต้นเหมือนอยู่ในอวกาศไปกับ **SPACE MOUNTAIN**
- ระทึกขวัญกับ **HAUNTED MANSION** บ้านผีสิง
- นั่งเรือผจญภัยในป่ากับ **JUNGLE CRUISE**
- ตะลุยอวกาศไปกับ **BUZZ LIGHTYEAR'S ASTRO BLASTERS**



เครื่องเล่นภายในดิสนีย์แลนด์จะถูกตกแต่งให้เป็นธีมตัวละครต่างๆจากค่ายดิสนีย์ ราวกับยกฉากจากการ์ตูนมาไว้เลยทีเดียว ซึ่งแน่นอนว่ามาที่ดิสนีย์แลนด์ทั้งที จะต้องห้ามพลาดชมขบวนพาเหรดของเหล่าตัวละครจากดิสนีย์ ที่ขบวนมาอย่างคึกคักเพื่อมามอบความสุขให้กับสาวก WALT DISNEY กันอย่างเต็มที่ เข้าไปอยู่ในโลกแห่งจินตนาการกับการ์ตูนที่ท่านชื่นชอบ เช่น มิกกี้เมาส์, มินนี่เมาส์, โดนี่ดั๊ก ฯลฯ หรือซอปปิงซื้อของที่ระลึกภายในสวนสนุกอย่างจุใจ

เมื่อเป็นการไม่รบกวนเวลา !๑! อีสรະรับประทานอาหารค่าตามอธยาศัย

➡ นำท่านเข้าสู่ที่พัก ณ โรงแรม KEISEI MIRAMARE HOTEL หรือเทียบเท่า

วันที่ 5 สนามบินนาริตะ – สนามบินดอนเมือง

(B/-/-)

เช้า !๑! บริการอาหารเช้า ณ ห้องอาหารของโรงแรม ⁽⁶⁾

นำท่านเดินทางสู่ **สนามบินนาริตะ** เพื่อเดินทางกลับสู่กรุงเทพฯ ระหว่างรอขึ้นเครื่องให้ท่านอีสรະซอปปิงสินค้าปลอดภาษีที่ตู้ฟรีภายในสนามบิน

10.30 น. ✈ เินฟ้าสู่ **กรุงเทพฯ** โดยสายการบิน **THAI LION AIR (SL)** เที่ยวบินที่ **SL301**

15.45 น. คณะเดินทางถึง **สนามบินดอนเมือง** โดยสวัสดิภาพ

Thank you!

****หมายเหตุ : โปรแกรมและโรงแรมอาจมีการปรับเปลี่ยนหรือเปลี่ยนแปลงได้ตามความเหมาะสม ขึ้นอยู่กับสภาพอากาศจราจร, การเมือง, สายการบินและฤดูกาล**

**** หากท่านที่ต้องออกตัวภายใน (เครื่องบิน, รถทัวร์, รถไฟ) กรุณาสอบถามที่เจ้าหน้าที่ก่อนทำการ เนื่องจากสายการบินอาจมีการปรับเปลี่ยนไฟล์ท หรือ เวลาบิน ****

อัตราค่าบริการ

กำหนดการเดินทาง	ผู้ใหญ่ห้วงละ 2-3 ท่าน (ราคาต่อท่าน)	พักเดี่ยวเพิ่ม (ราคาต่อท่าน)	อุณหภูมิเฉลี่ย สูงสุด - ต่ำสุด
เดือน เมษายน 2563			
02 - 06 เมษายน 2563	25,777	7,900	17°C - 5°C
03 - 07 เมษายน 2563	27,777	7,900	17°C - 5°C
09 - 13 เมษายน 2563	27,777	7,900	19°C - 8°C
10 - 14 เมษายน 2563	30,777	7,900	19°C - 8°C
12 - 16 เมษายน 2563	30,777	7,900	19°C - 8°C
13 - 17 เมษายน 2563	28,777	7,900	19°C - 8°C
17 - 21 เมษายน 2563	27,777	7,900	19°C - 8°C
23 - 27 เมษายน 2563	22,777	7,900	19°C - 8°C
24 - 28 เมษายน 2563	27,777	7,900	19°C - 8°C

***** จอยแลนด์ไม่ใช้ตัว 11,990 *****

การเดินทางในแต่ละครั้งจะต้องมีผู้โดยสารจำนวน 25 ท่านขึ้นไป ถ้าผู้โดยสารไม่ครบจำนวนดังกล่าวบริษัทฯ ขอสงวนสิทธิ์ในการ
เลื่อนการเดินทางหรือเปลี่ยนแปลงราคา

* ราคาเด็กอายุไม่เกิน 2 ปี 7,990 บาท *

กรณีเด็กอายุเกิน 2 ให้คิดเป็นผู้ใหญ่ (นับวันเกิดจากวันที่กลับจากญี่ปุ่น)

*****ค่าบริการข้าวต้น ยังไม่รวมค่าทิปคนขับรถ หัวหน้าทัวร์ และมีคฤุเทศศ์ท้องถิ่น
ท่านละ 1,600 บาท /ทริป/ต่อท่าน*****

ในกรณียกเลิกการเดินทาง ต้องยกเลิก 30 วันก่อนการเดินทางเท่านั้น ไม่เช่นนั้นทางบริษัทจะไม่คืนมัดจำไม่ว่าด้วยกรณีใดๆทั้งสิ้น
โปรดอ่านข้อความให้ถี่ถ้วนก่อนการจองทัวร์ทุกครั้ง เพื่อประโยชน์แก่ตัวท่านเอง

- หมายเหตุ
1. ตัวเมื่อออกแล้ว ไม่สามารถรื้พันด์ได้ อันเนื่องมาจากเงื่อนไขของสายการบิน
 2. ไม่มีราคาเด็ก เนื่องจากเป็นราคาพิเศษ

จากมาตรการยกเว้นวีซ่าเข้าประเทศญี่ปุ่นให้กับคนไทย ผู้ที่ประสงค์จะพำนักระยะสั้นในประเทศญี่ปุ่นไม่เกิน 15 วัน ไม่ว่าจะด้วยวัตถุประสงค์เพื่อการ
ท่องเที่ยว เยี่ยมญาติ หรือธุรกิจ จะต้องยื่นเอกสารในขั้นตอนการตรวจเข้าเมือง เพื่อยืนยันการมีคุณสมบัติการเข้าประเทศญี่ปุ่น* ดังต่อไปนี้

1. ตัวเครื่องบินขาออกจากประเทศญี่ปุ่น ทาว์ทัวร์จัดเตรียมให้
2. สิ่งที่ยืนยันว่าท่านสามารถรับผิดชอบค่าใช้จ่ายที่อาจเกิดขึ้นในระหว่างที่พำนักในประเทศญี่ปุ่นได้ (เช่น เงินสด บัตรเครดิต เป็นต้น)
3. ชื่อ ที่อยู่ และหมายเลขติดต่อในระหว่างที่พำนักในประเทศญี่ปุ่น (เช่น คนรู้จัก โรงแรม และอื่น ๆ) ทาว์ทัวร์จัดเตรียมให้
4. กำหนดการเดินทางระหว่างที่พำนักในประเทศญี่ปุ่น ทาว์ทัวร์จัดเตรียมให้



Pocket WiFi & Travel Sim จองล่วงหน้า ถูกกว่าแน่นอน

ประเทศ	WiFi ราคา/วัน	WiFi ราคา/วัน	Sim (S) เริ่มต้น	ประเทศ	WiFi ราคา/วัน	WiFi ราคา/วัน	Sim (S) เริ่มต้น
ญี่ปุ่น (S)	100	130	650 <small>unlimited/5.5u</small>	ตุรกี (4)	310	345	1,599 <small>10GB/303u</small>
เกาหลี (S)	100	130	400 <small>unlimited/5.5u</small>	รัสเซีย (W)	240	270	-
ไต้หวัน (S)	100	130	350 <small>unlimited/5.5u</small>	อเมริกา (S)	280	320	749 <small>unlimited/8.5u</small>
สิงคโปร์ (S,4)	120	145	350 <small>unlimited/5.5u</small>	แคนาดา (S)	280	320	749 <small>unlimited/8.5u</small>
ฮ่องกง (S)	130	160	749 <small>unlimited/5.5u</small>	อังกฤษ (4)	310	345	-
เวียดนาม (S)	100	130	250 <small>unlimited/5.5u</small>	อิตาลี , ฝรั่งเศส (4)	310	345	1,599 <small>10GB/303u</small>
มาเลเซีย (S)	120	145	-	เยอรมนี (4)	310	345	1,599 <small>10GB/303u</small>
จีน (S)	140	180	749 <small>unlimited/5.5u</small>	แพ็คเกจ	-	-	-
ฟิลิปปินส์ (S)	120	145	-	ยุโรป (Multiple Counties) (W)	320	350	-
พม่า (S)	130	160	-	เอเชีย (ฮ่องกง มาเก๊า จีน) (S)	145	180	-
มาเก๊า (S)	130	160	749 <small>unlimited/5.5u</small>	ตะวันออกกลาง (W)	330	370	-
ลาว (S)	130	160	-	Worldwide (W)	330	370	-
กัมพูชา (S)	130	160	-	DTAC Sim (6 GB)	ราคา	ลดจาก	
อินโดนีเซีย (S)	120	145	350 <small>unlimited/5.5u</small>	เอเชีย ออสเตรเลีย อเมริกา (10 5u)	359	399	
ออสเตรเลีย (W)	220	250	-	Worldwide (15 5u)	859	899	
นิวซีแลนด์ (W)	280	310	-				

☐ = ราคาพิเศษจองล่วงหน้า 1 เดือน



**หมายเหตุ ราคาอาจมีการเปลี่ยนแปลง กรุณาตรวจสอบราคาอีกครั้งในวันที่ทำการจอง

ท่านสามารถซื้อประกัน Pocket WiFi ได้ (ป้องกันกรณีชำรุดหรือสูญหาย)

SIM GO INTER



ส่งให้คุณถึงบ้าน ในราคาที่ถูกกว่า

เที่ยวทั่วโลกได้สุดกว่า
เลือก SIM GO INTER
จากดีแทค

ด้วยเครือข่ายพันธมิตร
ชั้นนำทั่วโลก

ASIA • AUSTRALIA • USA
เน็ต 6 GB | 10 วัน
359 บาท
~~399~~

WORLDWIDE
เน็ต 6 GB | 15 วัน
859 บาท
~~899~~

ประเทศที่รองรับ ✈

WORLDWIDE

กรีซ	เนเธอร์แลนด์	รัสเซีย	สโลวีเนีย
กานา	บราซิล	โรมาเนีย	ออสเตรเลีย
แคนาดา	เบลเยียม	ลักเซมเบิร์ก	อังกฤษ
โครเอเชีย	โปรตุเกส	ลักเซมเบิร์ก	อาร์เจนตินา
ซานมาริโน	โปแลนด์	เวลส์	อิตาลี
ซาอุดีอาระเบีย	ฝรั่งเศส	ศรีลังกา	ญี่ปุ่น
เซอร์เบีย	ฟินแลนด์	สกอตแลนด์	เอสโตเนีย
เดนมาร์ก	มอนเตเนโกร	สวีเดน	แอฟริกาใต้
ตุรกี	นอร์เวย์	สวีเดน	แอสเตเรีย
นครรัฐวาติกัน	เนกซ์โก	สาธารณรัฐชิลี	ไอร์แลนด์
นอร์เวย์	ยูเครน	สเปน	ไอร์แลนด์เหนือ
นิวซีแลนด์	เยอรมนี	สโลวาเกีย	จิงการ์

ประเทศที่รองรับ ✈

ASIA • AUSTRALIA • USA

กัมพูชา	ไต้หวัน	มาเก๊า	จีน
กาตาร์	บังกลาเทศ	มาเลเซีย	ออสเตรเลีย
เกาหลีใต้	บรูไน	ลาว	อินโดนีเซีย
คาซัคสถาน	ปากีสถาน	เวียดนาม	อิสราเอล
จีน	พม่า	สหรัฐอเมริกา	ดูไบ/สหรัฐอาหรับเอมิเรตส์
ญี่ปุ่น	ฟิลิปปินส์	สิงคโปร์	ฮ่องกง

*หมายเหตุ : SIM GO INTER ที่ยังไม่เปิดใช้งานจะได้รับเน็ตเพิ่มเป็น 8 GB ก็นที่ เมื่อเริ่มใช้งานในต่างประเทศตั้งแต่วันที่ 1 ธ.ค. ๕2 เป็นต้นไป

ป่วยที่เมืองนอก..



เสียเงินเป็นแสนๆ ป้องกันอย่างไร?

ทำประกันการเดินทาง เริ่มต้น **290** บาท

ระยะเวลาการเดินทาง	Oasis Visa	Oasis Visa Plus	Oasis Tripper	
	รายบุคคล	รายบุคคล	รายบุคคล	รายครอบครัว
1 - 4 วัน	290	295	300	600
5 - 7 วัน	355	410	370	740
8 - 10 วัน	420	505	430	860
11 - 14 วัน	655	695	695	1,390

ผลประโยชน์	Oasis Visa	Oasis Visa Plus	Oasis Tripper	
	รายบุคคล	รายบุคคล	รายบุคคล	รายครอบครัว
ความคุ้มครอง				
1. การสูญเสียชีวิต / อวัยวะจากอุบัติเหตุ				
- ผู้เอาประกันที่มีอายุตั้งแต่ 16 ปี จนถึง 75 ปี	2,000,000	2,000,000	3,000,000	
- ผู้เอาประกันที่มีอายุน้อยกว่า 16 ปี หรือมากกว่า 75 ปี	1,000,000	1,000,000	1,500,000	
2. ค่ารักษาพยาบาลในต่างประเทศ	1,500,000	2,000,000	2,000,000	
ค่ารักษาพยาบาลต่อเนื่องในประเทศไทย (ต่อเหตุการณ์สำหรับแผนรายปี)	150,000	200,000	200,000	



****ประกันการเดินทางต่างประเทศ คุ้มครองทั้ง สุขภาพ และ อุบัติเหตุ****



Line ID: @unithaiprotect



Tel: 093-596-5644

อัตราค่าบริการนี้รวม

- ☑ ค่าตัวเครื่องบินไป - กลับ ชั้นประหยัด เส้นทางตามที่ระบุไว้ในโปรแกรม **(ตัวกรุ๊ป)**
- ☑ ค่าน้ำหนัก กระเป๋าสัมภาระเดินทางโหลดใต้ท้องเครื่อง ตามที่สายการบินกำหนดแต่ละเส้นทาง **(ไม่เกินท่านละ 20 กิโลกรัมเท่านั้น)**
- ถือขึ้นเครื่องได้ (ไม่เกินท่านละ 7 กิโลกรัม)**
- ☑ ค่าธรรมเนียม น้ำมันเชื้อเพลิงของสายการบินและภาษีสนามบินทุกแห่ง
- ☑ ค่ามัคคุเทศก์ท้องถิ่นผู้ชำนาญเส้นทางดูแลตลอดการเดินทาง
- ☑ ค่าโรงแรมที่พัก ตามที่ระบุในรายการ (พัก 2-3 ท่าน/ห้อง)
- ☑ ค่าเข้าชมสถานที่ต่าง ๆ ตามที่ระบุในรายการ
- ☑ ค่าพาหนะเดินทางระหว่างนำเที่ยวตามที่ระบุในรายการ
- ☑ ค่าอาหารและเครื่องดื่ม ตามที่ระบุในรายการ
- ☑ ค่าประกันอุบัติเหตุในการเดินทางรวม 1,000,000 บาท ค่ารักษาพยาบาล 500,000 บาท **(หมายเหตุ: ค่าประกันอุบัติเหตุสำหรับเด็กที่มีอายุน้อยกว่า 2 ปี และ ผู้ใหญ่อายุมากกว่า 70 ปี ทราบบริษัทประกันจะงดใช้ค่าสินไหมทดแทนเที่ยวครั้งหนึ่งของสัญญาฯ) (กรณีส่งจอยหน้าร้าน)**

อัตราค่าบริการนี้ไม่รวม

- ☒ ค่าธรรมเนียมวีซ่าเข้าประเทศญี่ปุ่น (เพราะรัฐบาลประกาศยกเว้นวีซ่าเข้าประเทศญี่ปุ่นให้กับคนไทย ผู้ที่ประสงค์จะพำนัก ระยะสั้นในประเทศญี่ปุ่นไม่เกิน 15 วัน) ****ถ้ากรณีที่ท่านรัฐบาลประกาศให้กลับมาใช้วีซ่า ผู้เดินทางจะต้องเสียค่าใช้จ่ายในการทำวีซ่าเพิ่ม ท่านละ 1,700 บาท****
- ☒ ค่าใช้จ่ายส่วนตัวนอกเหนือจากรายการที่ระบุ เช่น ค่าทำหนังสือเดินทาง ค่าโทรศัพท์ ค่าโทรศัพท์ทาวไกล , ค่าอินเทอร์เน็ต , ค่าซักรีด มินิบาร์ในห้อง รวมถึงค่าอาหารและเครื่องดื่มที่สั่งเพิ่มนอกเหนือรายการ (กรุณาสอบถามจากหัวหน้าทัวร์ก่อนการใช้บริการ)
- ☒ ค่าทิปคนขับรถ หัวหน้าทัวร์ และมีคฤหาสน์ที่ท้องถิ่น ท่านละ 1,600 บาท/ท่าน/ทริป
- ☒ ค่าภาษีมูลค่าเพิ่ม 7% และภาษีหัก ณ ที่จ่าย 3%
- ☒ ค่าธรรมเนียมวีซ่าเข้าประเทศญี่ปุ่น (เพราะรัฐบาลประกาศยกเว้นวีซ่าเข้าประเทศญี่ปุ่นให้กับคนไทย ผู้ที่ประสงค์จะพำนักระยะสั้นในประเทศญี่ปุ่นไม่เกิน 15 วัน)

**ราคาทัวร์นี้ไม่รวมทิป พนักงานขับรถ, ไกด์ท้องถิ่น และหัวหน้าทัวร์จากเมืองไทย
ค่าทิป จำนวน 1,600 บาท *กรุณายื่นค่าทิปให้กับหัวหน้าทัวร์ที่สนามบิน (วันแรก) ***

วิธีการชำระเงิน

- ชำระเงินมัดจำท่านละ 10,000 บาท ภายใน 24 ชั่วโมงหลังการจอง โดยโอนเข้าบัญชีและส่วนหลักฐานการโอนเงินให้เจ้าหน้าที่ดูแลเส้นทาง ที่นี้จะยืนยันเมื่อได้รับ เงินมัดจำแล้วเท่านั้น
- ส่วนสำเนาหน้าพาสปอร์ตของผู้ที่เดินทาง **(ที่มีอายุการใช้งานไม่น้อยกว่า 6 เดือน)**
- หากท่านที่ต้องการออกตั๋วโดยสารภายในประเทศ (กรณีลูกค้าอยู่ต่างจังหวัด) ให้ท่านติดต่อเจ้าหน้าที่ ก่อนออกบัตรโดยสารทุกครั้ง หากออกบัตรโดยสารโดยมิแจ้งเจ้าหน้าที่ ทราบบริษัทขอสงวนสิทธิ์ไม่รับผิดชอบค่าใช้จ่ายที่เกิดขึ้น

การชำระค่าทัวร์ส่วนที่เหลือทางบริษัทจะเรียกเก็บก่อนเดินทางไม่น้อยกว่า 30 วันท่านควรจัดเตรียมค่าทัวร์ให้เรียบร้อยก่อนกำหนดเนื่องจากทางบริษัทต้องสำรองค่าใช้จ่ายในส่วนของคุณค่าที่พักและตั๋วเครื่องบิน มิฉะนั้นจะถือว่าท่านยกเลิกการเดินทางโดยอัตโนมัติ

การยกเลิกและการเปลี่ยนแปลง

☘ กรณีที่นักท่องเที่ยวหรือเอเจนซีที่ต้องการขอยกเลิกการเดินทาง หรือเลื่อนการเดินทาง นักท่องเที่ยวหรือเอเจนซี(ผู้มีชื่อในเอกสารการจอง) จะต้องแฟกซ์ อีเมล หรือเดินทางมาเซ็นเอกสารการยกเลิกที่บริษัทอย่างไร้ข้อสงสัยเพื่อแจ้งยกเลิกการจองกับทางบริษัทเป็นลายลักษณ์อักษร ทางบริษัทไม่รับยกเลิกการจองผ่านทางโทรศัพท์ไม่ว่ากรณีใด ๆ

☘ กรณีนักท่องเที่ยวหรือเอเจนซีที่ต้องการขอรับเงินค่าบริการคืน นักท่องเที่ยวหรือเอเจนซี (ผู้มีชื่อในเอกสารการจอง) จะต้องแฟกซ์ อีเมล หรือเดินทางมาเซ็นเอกสารการขอรับเงินคืนที่บริษัทอย่างไร้ข้อสงสัยเพื่อทำเรื่องขอรับเงินค่าบริการคืน โดยแนบหนังสือมอบอำนาจพร้อมหลักฐานประกอบการมอบอำนาจ หลักฐานการชำระเงินค่าบริการต่าง ๆ และหน้าสมุดบัญชีธนาคารที่ต้องการให้นำเงินเข้าให้ครบถ้วน โดยมีเงื่อนไขการคืนเงินค่าบริการดังนี้

ช่วงเทศกาลหรือวันหยุดต่อเนื่องต้องแจ้งยกเลิกก่อนเดินทางอย่างน้อย 45 วันทำการ

ยกเลิกการเดินทางอย่างน้อย 30 วัน ทำการ คืนเงินค่าบริการ 100% ขอค่าบริการที่ชำระแล้ว

ยกเลิกการเดินทางภายใน 15-30 วัน คิดค่าใช้จ่าย 50% ขอราคาทัวร์ในทุกกรณี

ยกเลิกการเดินทางภายใน 1-15 วัน ขอสงวนสิทธิ์ในการคืนเงินค่าทัวร์ทั้งหมดในทุกกรณี ทั้งนี้ ทางบริษัทจะหักค่าใช้จ่ายที่ได้จ่ายจริงจากค่าบริการที่ชำระแล้วเนื่องในการเตรียมการจัดงานที่เกี่ยวข้องกับนักท่องเที่ยว เช่น การสำรองที่นั่งตั๋วเครื่องบิน การจองที่พัก ฯลฯ

☘ ยกเว้นกรณีที่เดินทางช่วงวันหยุดหรือเทศกาลที่ต้องการันตีมัดจำกับสายการบินหรือรูปที่มีการการันตีมัดจำที่หักโดยตรงหรือโดยการผ่านตัวแทนในประเทศหรือต่างประเทศ และไม่อาจขอคืนเงินได้ รวมถึงเที่ยวบินพิเศษ เช่น EXTRA FLIGHT และ CHARTER FLIGHT จะไม่มีการคืนเงินมัดจำหรือค่าทัวร์ทั้งหมดเนื่องจากค่าตัวเป็นการเหมาจ่ายในเที่ยวบินนั้น

เงื่อนไขอื่น ๆ

- รายการทัวร์สามารถปรับเปลี่ยนการเดินทางได้ ตามความเหมาะสม โดยไม่ต้องแจ้งให้ทราบล่วงหน้า แต่ทางบริษัทจะยังคงรักษามาตรฐานผลประโยชน์ของลูกค้าเป็นสิ่งสำคัญ

- บริษัทฯรับเฉพาะผู้มีวัตถุประสงค์เดินทางเพื่อท่องเที่ยวเท่านั้น หากท่านถูกเจ้าหน้าที่ตรวจคนเข้าเมืองของประเทศนั้น ๆ ปฏิเสธการเข้า-ออกเมืองด้วยเหตุผลใด ๆ ก็ตามถือเป็นเหตุผลซึ่งอยู่นอกเหนืออำนาจและความรับผิดชอบของบริษัทฯ ทางบริษัทฯ ขอสงวนสิทธิ์ที่จะไม่คืนเงินบางส่วนหรือทั้งหมดหาก

ท่านถูกปฏิเสธการเข้า-ออกเมื่อ ไม่ว่าประเทศใดจนทำให้ท่านไม่สามารถเดินทางต่อไปได้ คณะทัวร์ท่านอื่น ๆ รวมถึงไกด์จะไม่สามารถรอท่าน ณ สนามบินได้ จำเป็นต้องออกเดินทางตามโปรแกรมที่วางไว้ แต่ทว่าตัวแทนบริษัทจะทำหน้าที่ประสานงานและเจ้าหน้าที่จะทำการติดต่อและช่วยเหลือท่านเป็นระยะ ๆ

- บริษัทฯ ขอสงวนสิทธิ์ที่จะไม่รับผิดชอบต่อค่าใช้จ่ายใด ๆ ทั้งสิ้น ในกรณีที่เกิดเหตุสุดวิสัยต่าง ๆ เช่น การยกเลิกหรือการล่าช้าของสายการบิน, อุบัติเหตุ, ภัยธรรมชาติ, การนัดหยุดงาน, การจลาจลติดขัด หรือสิ่งขอลงสูญหายตามสถานที่ต่าง ๆ ที่เกิดขึ้นเหนืออำนาจการควบคุมของบริษัทฯ และเจ้าหน้าที่นั้น ๆ ที่จะส่งผลทำให้เสียเวลาในการท่องเที่ยวตามรายการทัวร์ ผู้เดินทางไม่สามารถเรียกร้องค่าเสียหาย ไม่ว่าในกรณีใด ๆ ทั้งสิ้น ทั้งค่าเสียเวลา ค่าเสียโอกาส ค่าเสียความรู้สึก และค่าใช้จ่ายที่บริษัทจ่ายไปแล้ว เป็นต้น

- กรณียกเลิกหรือเปลี่ยนแปลงการเดินทาง ทางบริษัทฯ ขอสงวนสิทธิ์ในการคืนเงินทั้งหมดหรือบางส่วนให้กับท่าน เมื่อท่านตกลงชำระเงินไม่ว่าทั้งหมดหรือบางส่วนกับทางบริษัทฯ ทางบริษัทถือว่าท่านได้ยอมรับในเงื่อนไขข้อตกลงต่าง ๆ ที่ได้ระบุไว้ทั้งหมดแล้ว

- เมื่อท่านออกเดินทางไปกับคณะแล้ว ท่านงดการใช้บริการรายการใดรายการหนึ่ง หรือไม่เดินทางพร้อมคณะถือว่าท่านสละสิทธิ์ ไม่อาจเรียกร้องค่าบริการ และเงินมัดจำคืน ไม่ว่ากรณีใด ๆ ทั้งสิ้น

- ถ้ากรุปที่ท่านจองทัวร์ไว้ ไม่สามารถออกเดินทาง จากกรณีจำนวนผู้เดินทางไม่ครบจำนวนตามที่กำหนดไว้ หรือสายการบินแจ้งยกเลิกบิน ทางบริษัทฯ จะคืนเงินค่าทัวร์ให้ท่าน แต่ทางบริษัทฯ จะขอหักเงินค่าใช้จ่ายที่เกิดขึ้นจริง เช่น ค่าธรรมเนียมในการยื่นขอวีซ่าของประเทศที่ท่านจะเดินทาง (ถ้าโปรแกรมที่ท่านเดินทางจะต่อยื่นขอวีซ่า)

- อัตราค่าบริการคิดคำนวณจากอัตราแลกเปลี่ยน และราคาตัวเครื่องบินในปัจจุบัน บริษัทฯ ขอสงวนสิทธิ์ในการปรับเปลี่ยนค่าบริการในกรณีที่มีการขึ้นราคาค่าตัว เครื่องบิน ภาษีเดินทาง ค่าประกันภัย ค่าธรรมเนียมน้ำมัน หรือมีการประกาศลดค่าเงินบาท หรืออัตราแลกเปลี่ยนได้ปรับขึ้นในช่วงใกล้วันที่คณะจะเดินทาง

- เนื่องจากตัวเครื่องบินชุดนี้เป็นตัวราคาพิเศษ (ตัวกรุป) ต้องเดินทางตามวันที่ระบุไว้บนหน้าตั๋วเท่านั้น จึงไม่สามารถยกเลิกหรือเปลี่ยนแปลงใด ๆ ทั้งสิ้น และถ้าทางบริษัทได้ดำเนินการออกตัวเครื่องบินไปแล้วนั้น ไม่สามารถยกเลิกหรือเปลี่ยนแปลง

- รายชื่อผู้เดินทางได้ (ยกเว้นบางสายการบิน ที่สามารถเปลี่ยนแปลงรายชื่อผู้เดินทางได้ เมื่อท่านต้องการเปลี่ยนแปลงรายชื่อผู้เดินทางหลังจากออกตัวเครื่องบินไปแล้ว จะต้องเสียค่าใช้จ่ายในการดำเนินการ ทั้งนี้จะขึ้นอยู่กับสายการบินเท่านั้น)

- บริษัทฯ ทำหน้าที่เป็นตัวแทนในการเรียกร้องค่าชดเชยจากสายการบิน, โรงแรมหรือบริษัทขนส่งเมื่อเกิดการสูญหายของสัมภาระระหว่างการเดินทาง แต่จะไม่รับผิดชอบต่อการสูญหายดังกล่าวในระหว่างการ ท่องเที่ยวนี้ หากท่านไม่ใช้บริการใด ๆ ไม่ว่าทั้งหมดหรือบางส่วน ถือว่าท่านสละสิทธิ์ไม่สามารถเรียกร้องขอคืนค่าบริการได้หากท่านไม่ เดินทางกลับพร้อมคณะทัวร์ ตัวเครื่องบินขากลับซึ่งยังไม่ได้ใช้ ไม่สามารถนำมาขอคืนเงินได้ค่าบริการที่ ท่านชำระกับทางบริษัทฯ เป็นการชำระแบบเหมาขาด และทางบริษัทฯ ได้ชำระให้กับบริษัทฯ ตัวแทนแต่ละแห่งแบบเหมาขาดเช่นกัน ดังนั้นหากท่านมีเหตุอันใดที่ทำให้ท่านไม่ได้ท่องเที่ยวพร้อมคณะตามรายการ ที่ระบุไว้ ท่านจะขอคืนค่าบริการไม่ได้บริษัทฯ ขอสงวนสิทธิ์ที่จะเปลี่ยนแปลงรายการทัวร์ตามความเหมาะสม และสถานการณ์ต่าง ๆ ทั้งนี้ทางบริษัทฯ จะยึดถือและคำนึงถึง ความปลอดภัย รวมถึงประโยชน์สูงสุดของลูกค้าส่วนมากเป็นสำคัญ

**โปรดอ่านข้อมูลทั้งหมดในรายการทัวร์โดยละเอียด
หากมีข้อสงสัยกรุณาสอบถามก่อนทำการจองทุกครั้ง**



แบ่งเป็นฝ่ายๆ ดังนี้ การบริการทั้งหมดของเรา



Unithai-Care

- ร้องเรียนการให้บริการ
- บริการไม่สุภาพ (ดี-ชม)



Line ID : @unithaicare



02-234-5936 ต่อ 8

QR - ADD LINE



Unithai Big Group

- จัดกรุ๊ปเหมา , Private Group
- คู่งาน , สัมมนา , VIP Group



Line ID : @unithaibiggroup



094-851-6663



098-246-3259

QR - ADD LINE



Unithaiplus+ Team

- รวมทัวร์..คัดคุณภาพ
- เน้นยุโรป ไม่เน้นโปรไฟไหม้



Line ID : @unithaiplusteam



089-450-4046



080-059-8890

QR - ADD LINE



Unithai เชียงใหม่

- รวมทัวร์..บินตรงจาก "เชียงใหม่"
- มีสาขาที่ "เชียงใหม่"



Line ID : @unithainorth



088-055-5582



088-055-5581

QR - ADD LINE



โปรตั๋ว Unithai

- ตั๋วเครื่องบิน ลด 20-60%
- ผ่อนได้ 3-10 เดือน



Line ID : @proticket



02-234-5936 ต่อ 3

QR - ADD LINE



Unithai Visa

- รับทำ Visa ทั่วโลก
- ไม่ซื้อทัวร์กับเรา ก็ทำได้



Line ID : @unithaivisa



02-234-5936 ต่อ 4

QR - ADD LINE

