



QR-ADD LINE



UNITHAITRIP CO.LTD
UNITHAI TRAVEL CO.LTD
33/47 Wall Street Tower 11th Floor, Surawongse Road,
Suriyawongse, Bangrak, Bangkok 10500
ใบอนุญาตเลขที่ 11/02206

Call Center ให้บริการ 09:30 - 17:30 น.
02-234-5936, 02-632-6882

LINE ID: @Unithaitrip (ตอบรับ 24 ชม.)
ออฟฟิศเปิด 7 วัน (จ.-อา.) 09:00-20:00 น.

รหัสโปรแกรม : 17647 (กรุณาแจ้งรหัสโปรแกรมทุกครั้งที่สอบถาม)

เกี่ยวกับเรา..ไม่มีวันสิ้นสุด



ญี่ปุ่น นาริตะ อิบารากิ พูจิ

เทศกาลชมดอกพืชมอสว่าวมากี่แม่!! เช็กอินชมดอกอาซาเลีย @ศาลเจ้าเนซุ
เก็บภาพความประทับใจดอกเบ๊นึบลู นมัสการพระใหญ่อุซึคุ ช้อบบิ่งเต็มอัมย่านชินจูกุ

5D3N

เลกส์โก บินจาพืชมอส สปาร์ค

พักโรงแรม
1
ออนเซ็น
คั้น

ใช้รถทุกวัน
ไม่มีวันอิสระ!!



อาหารพิเศษ!!
บุฟเฟต์บิงย่างยากินิกุ และบุฟเฟต์ซาปูยักษ์

- นาริตะ • พระใหญ่อุซึคุ โตบุตสึ
- สวนดอกไม้ฮิดาชิ ชิโซด์ ปาร์ค
- เอมี พรีเมียม เอ้าท์เล็ท • ภูเขาไฟฟูจิ (ชั้นที่5)
- ทุ่งดอกพืชมอส • พิพิธภัณฑ์แผ่นดินไหว • หมู่บ้านโอชิโนะ ฮักโค • อีออน มอลล์
- วัดอาซากุสะ • ถ่ายรูปคู่หอคอยโตเกียวสกายทรี • ศาลเจ้าเนซุ • ดิวตี้ฟรี • ช้อบบิ่งย่านชินจูกุ

เมษายน - พฤษภาคม 2563

เม.ย.63	22, 23, 24, 25, 26
พ.ค.63	02, 03, 07, 08, 09 10, 13, 14, 15, 16, 17 21, 22, 23, 28, 29, 31

เริ่มต้น
23,999



วันแรก

กรุงเทพฯ - สนามบินดอนเมือง - นาริตะ

07.30 น.

พร้อมกันที่สนามบินนานาชาติดอนเมือง ชั้น 3 อาคารผู้โดยสารระหว่างประเทศ เคาน์เตอร์สายการบิน AIR ASIA X เจ้าหน้าที่ของบริษัทฯ คอยให้การต้อนรับ และอำนวยความสะดวกในการเช็คอิน

Miracle Lounge
ไม่ต้อง!!
นั่ง Business Class
ก็เข้า Lounge ได้
ของกิน+เครื่องดื่ม ไม่อั้น!!

***ราคาอาจมีการเปลี่ยนแปลง กรุณาสอบถาม ณ วันที่ทำการออก

จองล่วงหน้ากับเราถูกกว่า!!

สนามบิน	ดอนเมือง	สุวรรณภูมิ
การจอง		
จองกับเรา	549	849
Walk in	700	1,300

บรรยากาศภายใน Miracle Lounge

คลิกชม <http://bit.ly/2NMk5YE>

10.45 น.

เห็นฟ้าสูเมืองนาริตะ ประเทศญี่ปุ่น โดยสายการบินแอร์ เอเชีย เอ็กซ์ เที่ยวบินที่ XJ606 บริการอาหาร และเครื่องดื่มบนเครื่อง

สายการบิน AIR ASIA X ใช้เครื่อง AIRBUS A330-300 จำนวน 377 ที่นั่ง
จัดที่นั่งแบบ 3-3-3 มีบริการอาหารร้อนเสิร์ฟทั้งขาไปและขากลับ
(น้ำหนักกระเป๋า 20 กก./ท่าน หากต้องการซื้อน้ำหนักเพิ่ม ต้องเสียค่าใช้จ่าย)



เครื่องลำโพง
377
ที่นั่ง



น้ำหนักกระเป๋า
20
กิโลกรัม



บริการอาหารร้อน
ไป-กลับ
บนเครื่อง

19.00 น.
พักที่

ถึง เมืองนาริตะ ประเทศญี่ปุ่น หลังจากผ่านขั้นตอนศุลกากรแล้วนำท่านเดินทางสู่ที่พัก
โรงแรม NIKKO NARITA HOTEL หรือเทียบเท่าระดับเดียวกัน

วันที่สอง

นาริตะ - พระใหญ่อุซึคุ ไดบุตสึ - สวนดอกไม้ฮิดาชิ ซีไซด์ ปาร์ค - เอมิ พรีเมียม เอ๊าท์เล็ต - ทานชาบูยักษ์ +
อาบน้ำแร่ธรรมชาติ

เช้า

บริการอาหารเช้า ณ ห้องอาหารของโรงแรม

จากนั้นนำท่านเดินทางสู่ จังหวัดอิบารากิ เพื่อสักการะ พระใหญ่อุซึคุ ไดบุตสึ แห่งเมืองอุซึคุ เป็นพระพุทธรูปที่มี
ขนาดใหญ่มาก มีความสูงถึง 120 เมตร และยังได้รับการบันทึกจากกินเนสส์บุ๊คว่า เป็นรูปปั้นพระพุทธรูปปางยืนที่หล่อจาก
ทองสัมฤทธิ์ที่มีความสูงที่สุดในโลก พระพุทธรูปปางยืนนี้ สูงเป็นอันดับ 3 ของโลกเลยทีเดียว อีกทั้งยังสามารถเข้าไป
เยี่ยมชมด้านในของพระพุทธรูปได้ด้วย ซึ่งภายในรูปปั้นจะแบ่งออกเป็น 5 ชั้น แต่ละชั้นของรูปปั้นจะมีการจัดแสดงที่
แตกต่างกันออกไปค่ะ สามารถขึ้นลิฟท์เพื่อไปยังจุดชมวิวดังอยู่บริเวณหน้าอกของพระพุทธรูป มีความสูงประมาณ 85
เมตร ภายในบริเวณวัดยังสามารถเดินชมสวนดอกไม้ และสวนสัตว์ขนาดเล็กที่มีทั้งกระรอก, กระจับปี่ เป็นต้น **ไม่
รวมค่าขึ้นลิฟท์ ท่านละ 400 เยน**



เที่ยง

บริการอาหารกลางวัน ณ กัณฑ์ดาการ พิเศษ!! บริการท่านด้วยเมนู บุฟเฟต์ปิ้งย่างยากินิค

บ่าย

นำท่านชม สวนฮิดาชิ ซึไซค์ ปาร์ค เป็นสถานที่ท่องเที่ยวอันสวยงามอยู่ใกล้ๆ โตเกียวซึ่งสวนแห่งนี้ตั้งอยู่ในจังหวัดอิบารากิ สวนฮิดาชิเป็นสวนดอกไม้ขนาดใหญ่ มีพื้นที่ 1.9 ล้าน ตร.ม. มีชื่อเสียงเรื่อง ดอกไม้ที่จะบานให้ชม ผัดเปลี่ยนสายพันธุ์ตลอดทั้งปี ตามฤดูกาล (ขึ้นอยู่กับสภาพอากาศ) ภายในสวนมีทุ่งดอกไม้ตามฤดูกาลหลากหลายสายพันธุ์ที่ออกดอกหมุนเวียนให้ชมตลอดปี ในฤดูใบไม้ผลิจะได้ชมทุ่งดอกนาร์ซิสซัส และดอกทิวลิป เมื่อถึงช่วงต้นฤดูร้อนจะมีทุ่งดอกเนโมฟีลา (เบบีบลูอายส์) และดอกกุหลาบ ส่วนดอกบานชื่นจะบานในช่วงกลางฤดูร้อน เมื่อเข้าสู่ฤดูใบไม้ร่วงก็จะได้ชมทุ่งดอกโคเชียและทุ่งดอกคอสมอส นอกจากนี้ยังมีเส้นทางปั่นจักรยานที่นักท่องเที่ยวสามารถปั่นชมภายในสวน รวมถึงโซนอื่น ๆ อีกมากมายที่น่าสนใจ เช่น สวนสนุก สนาม BMX วิวาก สนามกีฬา และสถานที่ทำบาร์บีคิว เป็นต้น



ตารางแสดงช่วงเทศกาลดอกไม้

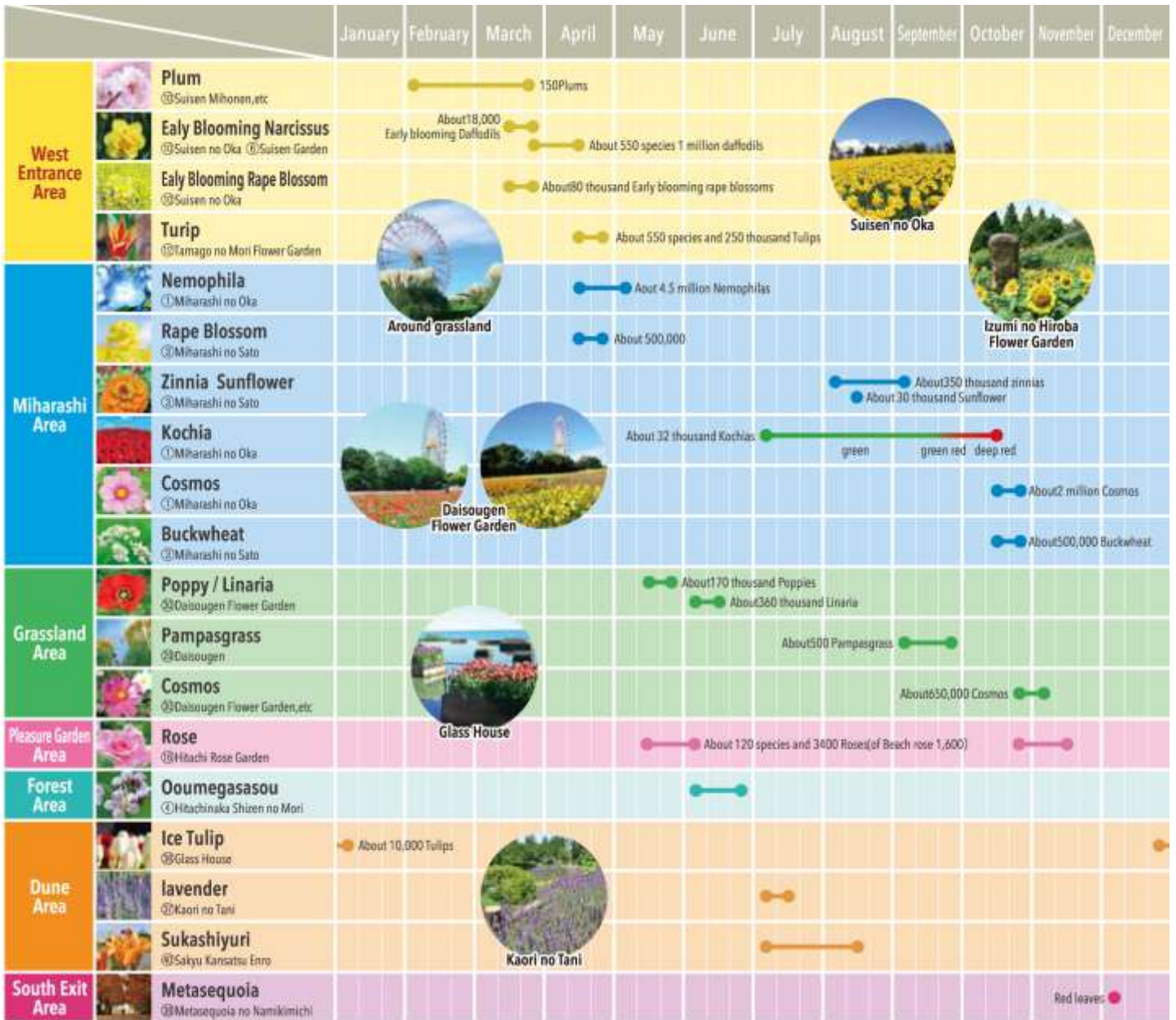

หลังจากนั้นให้ท่านได้ช้อปปิ้งสินค้าแบรนด์เนมชื่อดังที่ **เอมิ พรีเมียม เอ้าท์เล็ต** แหล่งรวมสินค้านำเข้าและสินค้าแบรนด์ญี่ปุ่นที่ดังไปทั่วโลก กว่า 150 ร้าน อาทิเช่น COACH, GAP, SAMSONITE, RAYBAN เลือกดูเครื่องประดับ และนาฬิกาหรืออย่าง CITIZEN, G-SHOCK, FOSSIL, SEIKO ฯลฯ รองเท้าแฟชั่น ADIDAS, NIKE, ABC MART, PUMA, REEBOK, TIMBERLAND ฯลฯ อีกทั้งยังมีร้านอาหารให้ท่านได้เลือกชิม เลือกลิ้มลอง มากกว่า 20 ร้านให้เลือกไม่ว่าจะเป็น อาหารญี่ปุ่น ราเม็ง อาหารจีน หรือแม้กระทั่งพิซซ่า

คำ **รับประทานอาหารค่ำ ณ ห้องอาหารของโรงแรม ให้ท่านได้อิ่มอร่อยกับมื้อพิเศษที่มีชาบูยักษ์ให้ท่านได้ลิ้มลองรสชาติบุฟเฟ่ต์น้ำจิ้มสไตล์ญี่ปุ่นอย่างจุใจ**



หลังอาหารให้ท่านได้ผ่อนคลายกับการแช่น้ำแร่ธรรมชาติ เชื่อว่าถ้าได้แช่น้ำแร่แล้ว จะทำให้ผิวพรรณสวยงามและช่วยให้ระบบหมุนเวียนโลหิตดีขึ้น



4 STEP inw!! วิธีแช่อนเซนญี่ปุ่น ที่ถูกต้อง

www.unithaitravel.com
02-234-5936, 02-632-6882

LineID : @unithaitrip
(พิมพ์ @ ด้วยนะคะ)



พักที่

โรงแรม JUST ONE FUJI OYAMA HOTEL หรือเทียบเท่าระดับเดียวกัน

เช้า

บริการอาหารเช้า ณ ห้องอาหารของโรงแรม

นำท่านเดินทางสู่ **ภูเขาไฟฟูจิ** ที่ตั้งตระหง่านอยู่เหนือเกาะญี่ปุ่นด้วยความสูง 3,776 เมตร จากระดับน้ำทะเล นำท่านขึ้นชมความงามกันแบบใกล้ชิด ยังบริเวณ "ชั้น 5" ของภูเขาไฟฟูจิ (ขึ้นอยู่กับสภาพภูมิอากาศ) เพื่อชมทัศนียภาพโดยรอบของภูเขาไฟที่สามารถมองเห็นทะเลสาบทั้งห้ากระจายอยู่โดยรอบ ให้ท่านได้สัมผัสอากาศอันบริสุทธิ์บนยอดเขาฟูจิ ถ่ายภาพที่ระลึก กับภูเขาไฟที่ได้ชื่อว่ามีสัดส่วนสวยงามที่สุดในโลก ซึ่งเป็นภูเขาไฟที่ยังดับไม่สนิท และมีความสูงที่สุดในประเทศญี่ปุ่น



นอกจากนี้ด้านหลังยังมี **ศาลเจ้าโคมิตาเคะ** ของศาสนาพุทธชินโต เป็นที่สักการบูชาและอธิฐานขอพร อีกทั้งยังเป็นที่น่าสนใจสำหรับบวงสรวงท่านเทนกุ โดยมีความเชื่อว่าที่บริเวณโดยรอบของฟูจิชั้น 5 นี้ ถูกเรียกว่า "สวนของท่านเทนกุ" โดยมีความเชื่อว่าที่นี่มีท่านเทนกุปกครองอยู่นั่นเอง และยังว่ากันว่า ศาลเจ้าแห่งนี้มีสมบัติของท่านเทนกุหลงเหลืออยู่มากมาย อย่างเช่น ขวานขนาดใหญ่ที่มีน้ำหนักกว่า 375 กิโลกรัมตกอยู่ที่พื้นในสวน ซึ่งในสมัยก่อนมีผู้คนนิยมมาทดลองยกขวานนี้กันมากมาย เป็นต้น



สำหรับท่านที่หลงใหลในกลิ่นหอมกรุ่นของกาแฟนั้น บริเวณด้านหน้าภูเขาไฟฟูจิมิคาเฟกาแพวให้บริการทุกท่านให้ใช้บริการไวต์มิดาร์สชาติกาแฟพร้อมชมวิวภูเขาไฟฟูจิได้อย่างเพลิดเพลิน หรือจะเลือกช้อปปิ้งของฝากผลิตภัณฑ์ของภูเขาไฟฟูจิซึ่งมีบริการอยู่ที่ภูเขาไฟฟูจิที่เดียวหาไม่ได้จากที่ไหนอีกแล้ว อาทิเช่น โคคา โคล่า ลายภูเขาไฟฟูจิ อันลิมิเต็ด , น้ำแร่ธรรมชาติภูเขาไฟฟูจิ เป็นต้น



นำท่าน **ชมดอกชิบะซากุระ** หรือที่รู้จักกันในนามนักท่องเที่ยวชาวไทยที่ชื่อทุ่งพืงค์มอส"ที่พร้อมเพรียงกันเบ่งบานอวดสีสันจุดจาดงดงาม (โดยปกติ ดอกชิบะซากุระ หรือ พืงค์มอส จะบานช่วงปลายเดือนเมษายน – ต้นเดือนมิถุนายนของทุกปี แต่ปีนี้ทั้งนั้นขึ้นอยู่กับสภาพอากาศ) ท่ามกลางอากาศที่เย็นสบาย พร้อมกับทัศนียภาพที่โดดเด่น เบื้องหลังเป็นฉากของภูเขาไฟฟูจิที่งามสง่า ท่านจะได้ชมสีสันที่เต็มทั่วทั้งภูเขา และส่งกลิ่นหอมอบอวลของดอกไม้นี้จะทำให้ทั้งเมืองหอมกรุ่นไปทั่วอาณาบริเวณ ให้ท่านได้เก็บบันทึกภาพแห่งความทรงจำแห่งความสดงามไว้รำลึก และทุกครั้งที่นำภาพถ่ายกลับมาดูอีกครั้งท่านจะรำลึกถึงบรรยากาศนี้ไปตราบนานแสนนาน



**** ในกรณีที่ทุ่งดอกพิงค์มอสปิด ทางบริษัทฯ ขอสงวนสิทธิ์นำท่านเดินทางสู่ หมู่บ้านโอชิโนะฮัคโค นำท่าน เจาะลึกตามหาแหล่งน้ำบริสุทธิ์จากภูเขาไฟฟูจิ ที่เป็นแหล่งน้ำตามธรรมชาติตั้งอยู่ในหมู่บ้านโอชิโนะ จ.ยามานชิ หรือพูดในทางกลับกันคือกลุ่มน้ำพุร้อนโอชิโนะฮัคโค เพียงก้าวแรกที่ย่างเท้าเข้าไปในหมู่บ้าน ก็สัมผัสได้ถึงอากาศบริสุทธิ์ และไอเย็นจากแหล่งน้ำธรรมชาติที่มีให้เห็นอยู่ทุกมุม โดยในบ่อน้ำใสแจ้วมีปลาหลากหลายพันธุ์แหวกว่ายสบายอารมณ์ แต่ขอบอกเลยว่าน้ำแต่ละบ่อนั้นเย็นเจี๊ยบถึงใจจนแอบสงสัยว่าน้องปลาไม่หนาวสะท้านกันบ้างรึ เพราะอุณหภูมิในน้ำเฉลี่ยอยู่ที่ 10-12 องศาฯนอกจากชมแล้วก็ยังมีน้ำพุจากธรรมชาติให้ตักดื่มตามอัธยาศัย และที่สำคัญ หมู่บ้านโอชิโนะยังเป็นแหล่งช้อปปิ้งสินค้าโอท็อปชั้นเยี่ยม ****

เที่ยง

บริการอาหารกลางวัน ณ กัตตาดาร

นำท่านเยี่ยมชม **พิพิธภัณฑ์ EARTH QUAKE MUSEUM** ที่จำลองเรื่องราวของภูเขาไฟฟูจิ และให้ท่านได้สัมผัสกับบรรยากาศของการจำลองเรื่องราวเกี่ยวกับแผ่นดินไหวที่เกิดขึ้นในประเทศญี่ปุ่น จากนั้นนำท่านช้อปปิ้งสินค้าเครื่องสำอางค์ อาหารเสริม เครื่องประดับคุณภาพดีที่ร้านค้าปลอดภาษี **ดิเวตี้ฟรี** ย่านดัง **"ย่านชินจูกุ"** ให้ท่านได้เพลิดเพลินกับการจับจ่ายซื้อสินค้านานาชนิด ได้จากที่นี่ ไม่ว่าจะเป็น **ร้านซานริโอะ** **ร้านขายเครื่องอิเล็กทรอนิกส์** กล้องถ่ายรูปดิจิตอล นาฬิกา เครื่องสำอาง ต่างๆ กันที่ร้าน **MATSUMOTO** แหล่งรวมเหล่าบรรดาเครื่องสำอางมากมาย อาทิ มาร์คเด้าห์, โฟมล้างหน้า **WHIP FOAM** ที่ราคาถูกกว่าบ้านเรา 3 เท่า, ครีมนกันแดดซีเซโด แอนเนสซ่าที่คนไทยรู้จักเป็นอย่างดี และสินค้าอื่น ๆ หรือให้ท่านได้สนุกกับการเลือกซื้อสินค้าแบรนด์ดัง อาทิ **LOUIS VUITTON, UNIQLO, กระเป๋าสุดฮิต BAO BAO ISSEY MIYAKE, เสื้อ COMME DES GARCONS, H&M** หรือเลือกซื้อรองเท้า หลากหลายแบรนด์ดัง อาทิ **NIKE, CONVERSE, NEW BALANCE, REEBOK** ฯลฯ ได้ที่ร้าน **ABC MART** ****อิสระอาหารค่ำตามอัธยาศัย****



พักที่ **โรงแรม NIKKO NARITA HOTEL หรือเทียบเท่าระดับเดียวกัน**

วันที่สี่ **ชมดอกอาซาเลีย ณ ศาลเจ้าเนซุ - วัดอาซากุสะ - ถ่ายรูปโดเกียวกายทรี - อีออน - สนามบินนาริตะ**

เช้า **บริการอาหารเช้า ณ ห้องอาหารของโรงแรม**
นำท่านเดินทางไปยัง **ศาลเจ้าเนซุ** ซึ่งถือว่าเป็นศาลเจ้าของชินโตที่เก่าแก่ที่สุด ตั้งอยู่ในเขตบุงเคียว ภายในศาลเจ้ายังคงไว้สิ่งก่อสร้างอันเก่าแก่ ตั้งแต่สมัย ค.ศ. 1706 และศาลเจ้าแห่งนี้ยังได้รับการขึ้นทะเบียนให้เป็นสมบัติทางวัฒนธรรมที่สำคัญแห่งชาติ นอกจากนี้ศาลเจ้าอันเก่าแก่แล้วที่นี่ยังมีสวนดอกอาซาเลีย หรือดอกซีซีจีให้ชมอีกด้วย ซึ่งในบริเวณสวนมีต้นอาซาเลียมากถึง **3,000 ต้น** กว่า **100 สายพันธุ์** โดยทุกปีจะมีการจัดงานเทศกาล **"Bunkyo Azalea Festival"** เริ่มตั้งแต่วันที่ **04 เมษายน – 04 พฤษภาคม 2563** ทั้งนี้ขึ้นอยู่กับสภาพอากาศในปีนั้นๆ



เที่ยง บริการอาหารกลางวัน ณ กัณฑ์ดาตาร

จากนั้นนำท่านชม **วัดอาซากุสะ** วัดที่เก่าแก่ที่สุดในกรุงโตเกียว เข้าชมมัสการขอพรจากพระพุทธรูปเจ้าแม่กวนอิมทองคำ นอกจากนั้นท่านยังจะได้พบเก็บภาพประทับใจกับโคมไฟขนาดยักษ์ที่มีความสูงถึง 4.5 เมตรซึ่งแขวนอยู่บริเวณประตูทางเข้าวัด และยังสามารถเลือกซื้อเครื่องรางของขลังได้ภายในวัด ฯลฯ



หรือเพลิดเพลินกับ **ถนนนาตามิเซ** ถนนช้อปปิ้งที่มีชื่อเสียงของวัด มีร้านขายของที่ระลึกมากมายไม่ว่าจะเป็นเครื่องรางของขลัง ของเล่นโบราณ และดับท้ายด้วยร้านขายขนมที่คนญี่ปุ่น มายังวัดแห่งนี้ต้องมาตักตวงกันเพื่อลิ้มลองกับรสชาติสุดแสนอร่อย



นอกจากวัดอาซากุซะจะเป็นวัดที่เก่าแก่ของญี่ปุ่นแล้ว ถนนช้อปปิ้งนาคามิเช็กียังเป็นถนนช้อปปิ้งที่มีชื่อเสียงของวัดอีกด้วยแล้วจะไม่ให้มีขนมขึ้นชื่อของวัดได้อย่างไร ขนาดองค์จักรพรรดิยังรับสั่งคนสนิทให้มาซื้อที่นี่!!! เมื่อนั้นก็คือ **"เมล่อนปัง"** เป็นขนมปังแบบดั้งเดิมของญี่ปุ่น บางคนอาจจะเข้าใจผิดว่าเป็นขนมปังสอดไส้เมล่อน แต่จริงๆแล้วคือขนมปังอบแล้วด้านบนมีลายแตกๆ ซึ่งเหมือนผิวเมล่อนของญี่ปุ่น เป็นที่มาของชื่อ **"เมล่อนปัง"** นั่นเอง ซึ่งปกติก็จะหาทานได้ทั่วไปแม้กระทั่งในร้านสะดวกซื้อต่างๆ แต่ที่ขึ้นชื่อก็ต้องยกให้ร้าน Asakusa Kagetsu-do ที่ขายเมล่อนปังรสดั้งเดิมและซอฟครีมหลากหลาย ที่ร้านนี้จะทำใหม่ๆอบเสร็จจากเตาร้อนๆ ขนมเมล่อนปังจะกรอบนอกนุ่มใน หวานกำลังดีซึ่งเป็นเมนูแนะนำที่มาถึงวัดอาซากุซะแล้วต้องลอง ห้ามพลาดกันเลยทีเดียว



นำท่าน **เก็บภาพประทับใจกับคู่กับแลนด์มาร์กแห่งใหม่ของกรุงโตเกียว ณ ริมน้ำสุมิดะ หอคอยโตเกียวสกายทรี" (Tokyo Sky tree)** หอส่งสัญญาณโทรคมนาคมที่สูงที่สุดในโลก ... เปิดให้บริการเมื่อวันที่ 22 พฤษภาคม 2555 โดยหอนี้มีความสูง 634 เมตร สร้างด้วยเทคนิคทางสถาปัตยกรรมและวิศวกรรมอันทันสมัย ในช่วงที่เกิดแผ่นดินไหวครั้งใหญ่หอคอยแห่งนี้ได้พิสูจน์ให้เห็นถึงโครงสร้างทางสถาปัตยกรรมที่แข็งแกร่งทนทาน เพราะไม่เกิดความเสียหายแม้แต่น้อย



จากนั้นอิสระให้ท่านได้เลือกซื้อของที่ระลึกตามอัธยาศัยนำท่านอิสระช้อปปิ้ง ณ ห้างสรรพสินค้าขนาดใหญ่ของนาริตะ **ห้างฯ อีออน จัสโก้** ซึ่งที่นี่ยังมีสินค้าให้เลือกซื้อมากมาย โดยมีร้านค้าต่างๆมากกว่า 100 ร้าน ภายในตกแต่งในรูปแบบที่ทันสมัยสไตล์ญี่ปุ่น สินค้าหลักๆที่มีให้เลือกจะเป็นแนวเสื้อผ้าแฟชั่น กระเป๋า รองเท้า อาหารสดใหม่ ยาสามัญประจำบ้าน หรือจะเป็น MUJI, 100 yen shop, Sanrio store, Capcom games arcade และแม้กระทั่งซูเปอร์มาร์เก็ตขนาดใหญ่ที่ให้ได้เลือกแวะช้อปปิ้งของฝากติดไม้ติดมือก่อนเดินทางกลับด้วย ซึ่งสามารถทำคืนภาษีได้อีกด้วย ส่วนร้านอาหารก็มีให้เลือกมากมายจำหน่ายอาหารหลายประเภท ร้านกาแฟ และศูนย์อาหารของฝาก อาทิ ขนมโมจิ เบนโตะ ผลไม้ และ หากท่านใดหลงใหลในรสชาติของคิทแคทชาเขียวสามารถหาซื้อได้ที่นี้ได้เลย ****เพื่อไม่เป็นการรบกวนเวลาช้อปปิ้งของท่าน อิสระอาหารค่ำตามอัธยาศัย**** ใช้เวลาอันสมควรนำท่านสู่ สนามบินนาริตะ เพื่อเดินทางกลับสู่กรุงเทพฯ

20.15 น.

เหิรฟ้าสู่กรุงเทพฯ โดยสายการบินแอร์ เอเชีย เอ็กซ์ เที่ยวบินที่ **XJ607 บริการอาหารและเครื่องดื่มบนเครื่อง**

วันที่ห้า

กรุงเทพฯ

01.25 น.

ถึงสนามบินดอนเมือง โดยสวัสดิภาพ

**** หากท่านที่ต้องออกตัวภายใน (เครื่องบิน ,รถทัวร์ ,รถไฟ) กรุณาสอบถามที่เจ้าหน้าที่ทุกครั้งก่อนทำการออกตัวเนื่องจากสายการบินอาจมีการปรับเปลี่ยนไฟล์ท หรือ เวลาบิน โดยไม่ได้แจ้งให้ทราบล่วงหน้า ****

**** ขอขอบพระคุณที่เลือกใช้บริการ ****

อัตราค่าบริการ

กำหนดการเดินทาง	ผู้ใหญ่ห้องละ 2-3 ท่าน	พักเดี่ยวเพิ่ม	ราคาทัวร์ไม่รวมตัว
22 – 26 เมษายน 2563	27,999	8,000	17,999
23 – 27 เมษายน 2563	27,999	8,000	17,999
24 – 28 เมษายน 2563	27,999	8,000	17,999
25 – 29 เมษายน 2563	27,999	8,000	17,999
26 – 30 เมษายน 2563	27,999	8,000	17,999
02 – 06 พฤษภาคม 2563 (วันฉัตรมงคล และวันวิสาขบูชา)	27,999	8,000	17,999
03 – 07 พฤษภาคม 2563 (วันฉัตรมงคล และวันวิสาขบูชา)	27,999	8,000	17,999
07 – 11 พฤษภาคม 2563	25,999	8,000	15,999
08 – 12 พฤษภาคม 2563	25,999	8,000	15,999
09 – 13 พฤษภาคม 2563	25,999	8,000	15,999
10 – 14 พฤษภาคม 2563	25,999	8,000	15,999
13 – 17 พฤษภาคม 2563	25,999	8,000	15,999
14 – 18 พฤษภาคม 2563	25,999	8,000	15,999
15 – 19 พฤษภาคม 2563	25,999	8,000	15,999
16 – 20 พฤษภาคม 2563	25,999	8,000	15,999
17 – 21 พฤษภาคม 2563	25,999	8,000	15,999
21 – 25 พฤษภาคม 2563	25,999	8,000	15,999
22 – 26 พฤษภาคม 2563	25,999	8,000	15,999
23 – 27 พฤษภาคม 2563	25,999	8,000	15,999
28 พ.ค. – 01 มิ.ย. 2563	25,999	8,000	15,999
29 พ.ค. – 02 มิ.ย. 2563	25,999	8,000	15,999
31 พ.ค. – 04 มิ.ย. 2563	23,999	8,000	13,999

บริการนำดื่มวันละ 1 ขวดในวันที่มีรายการท่องเที่ยว**

**** ราคาเด็กอายุไม่ถึง 2 ขวบ 10,000 บาท ****

*****ค่าบริการข้างต้น ยังไม่รวมค่าทิปคนขับรถ และไกด์นำเที่ยวท่านละ 1,500 บาท /ทริป/ต่อท่าน*****

การเดินทางในแต่ละครั้งจะต้องมีผู้โดยสารจำนวน 30 ท่านขึ้นไป ถ้าผู้โดยสารไม่ครบจำนวนดังกล่าว บริษัทฯ ขอสงวนสิทธิ์ในการเลื่อนการเดินทาง หรือเปลี่ยนแปลงราคา

ในกรณียกเลิกการเดินทาง ต้องยกเลิก 30 วันก่อนการเดินทางเท่านั้น ไม่เช่นนั้นทางบริษัทจะไม่คืนมัดจำไม่ว่าด้วยกรณีใดๆ ทั้งสิ้น เพราะทางบริษัทได้ทำการจ่ายค่าตัวไปให้การสายการบินเรียบร้อยแล้ว โปรดอ่านข้อความให้ถี่ถ้วนก่อนการจองตั๋วทุกครั้ง เพื่อประโยชน์แก่ตัวท่านเอง

กรุณาชำระมัดจำ ท่านละ 10,000.- บาท หากมีการยกเลิกภายหลัง ทางบริษัทขอสงวนสิทธิ์ในการคืนมัดจำทั้งหมด เนื่องจากทางบริษัทฯ ได้ชำระค่าตัวเครื่องบินเต็มใบให้กับสายการบินเป็นที่เรียบร้อยแล้ว ยกเว้นค่าภาษีน้ำมันที่ยังมิได้ชำระ ค่าตั๋วส่วนที่เหลือ กรุณาชำระ 30 วันก่อนการเดินทาง

- หมายเหตุ
1. ตัวเมื่อออกแล้ว ไม่สามารถรีฟันด์ได้ อันเนื่องมาจากเงื่อนไขของสายการบิน
 2. ค่าตั๋วไม่มีราคาเด็ก เนื่องจากเป็นราคาโปรโมชั่น

จากมาตรการยกเว้นวีซ่าเข้าประเทศญี่ปุ่นให้กับคนไทย ผู้ที่ประสงค์จะพำนักระยะสั้นในประเทศญี่ปุ่นไม่เกิน 15 วัน ไม่ว่าจะด้วยวัตถุประสงค์เพื่อการท่องเที่ยว เยี่ยมญาติ หรือธุรกิจ จะต้องยื่นเอกสารในขั้นตอนการตรวจเข้าเมือง เพื่อยืนยันการมีคุณสมบัติการเข้าประเทศญี่ปุ่น* ดังต่อไปนี้

1. ตัวเครื่องมินิขาออกจากประเทศญี่ปุ่น ทางทัวร์จัดเตรียมให้
2. สิ่งที่ยืนยันว่าท่านสามารถรับผิดชอบค่าใช้จ่ายที่อาจเกิดขึ้นในระหว่างที่พำนักในประเทศญี่ปุ่นได้ (เช่น เงินสด บัตรเครดิต)
3. ชื่อ ที่อยู่ และหมายเลขติดต่อในระหว่างที่พำนักในประเทศญี่ปุ่น (เช่น คนรู้จัก โรงแรม และอื่นๆ) ทางทัวร์จัดเตรียมให้
4. กำหนดการเดินทางระหว่างที่พำนักในประเทศญี่ปุ่น ทางทัวร์จัดเตรียมให้



Pocket WiFi & Travel Sim

จองล่วงหน้า ถูกกว่าแน่นอน

ประเทศ	WiFi ราคา/วัน	WiFi ราคา/วัน	Sim (\$) เริ่มต้น	ประเทศ	WiFi ราคา/วัน	WiFi ราคา/วัน	Sim (\$) เริ่มต้น
ญี่ปุ่น (S)	100	130	650 <small>unlimited/5.5u</small>	คุรกี (4)	310	345	1,599 <small>10GB/30.3u</small>
เกาหลี (S)	100	130	400 <small>unlimited/5.5u</small>	รัสเซีย (W)	240	270	-
ไต้หวัน (S)	100	130	350 <small>unlimited/5.5u</small>	อเมริกา (S)	280	320	749 <small>unlimited/8.5u</small>
สิงคโปร์ (S,4)	120	145	350 <small>unlimited/5.5u</small>	แคนาดา (S)	280	320	749 <small>unlimited/8.5u</small>
ฮ่องกง (S)	130	160	749 <small>unlimited/5.5u</small>	อังกฤษ (4)	310	345	-
เวียดนาม (S)	100	130	250 <small>unlimited/5.5u</small>	อิตาลี , ฝรั่งเศส (4)	310	345	1,599 <small>10GB/30.3u</small>
มาเลเซีย (S)	120	145	-	เยอรมนี (4)	310	345	1,599 <small>10GB/30.3u</small>
จีน (S)	140	180	749 <small>unlimited/5.5u</small>	แพ็คเกจ	-	-	-
ฟิลิปปินส์ (S)	120	145	-	ยุโรป (Multiple Counties) (W)	320	350	-
พม่า (S)	130	160	-	เอเชีย (ฮ่องกง มาเก๊า จีน) (S)	145	180	-
มาเก๊า (S)	130	160	749 <small>unlimited/5.5u</small>	ตะวันออกกลาง (W)	330	370	-
ลาว (S)	130	160	-	Worldwide (W)	330	370	-
กัมพูชา (S)	130	160	-	DTAC Sim (6 GB)	ราคา	ลดจาก	
อินโดนีเซีย (S)	120	145	350 <small>unlimited/5.5u</small>	เอเชีย ออสเตรเลีย อเมริกา (10.5u)	359	399	
ออสเตรเลีย (W)	220	250	-	Worldwide (15.5u)	859	899	
นิวซีแลนด์ (W)	280	310	-				

= ราคาพิเศษจองล่วงหน้า 1 เดือน



**หมายเหตุ ราคาอาจมีการเปลี่ยนแปลง กรุณาตรวจสอบราคาอีกครั้งในวันที่ทำการจอง

ท่านสามารถซื้อประกัน Pocket WiFi ได้ (ป้องกันกรณีชำรุดหรือสูญหาย)

SIM GO INTER



ส่งให้คุณถึงบ้าน ในราคาที่ถูกกว่า

เที่ยวทั่วโลกได้สุดกว่า
เลือก SIM GO INTER
จากดีแทค

ด้วยเครือข่ายพันธมิตร
ชั้นนำทั่วโลก



ประเทศที่รองรับ ✈		WORLDWIDE	
กรีซ	เนเธอร์แลนด์	รัสเซีย	สโลวาเกีย
กาบา	บิลเกเวีย	โรมาเนีย	ออสเตรเลีย
แคนาดา	เนปเปียม	สิงคโปร์	อังกฤษ
โครเอเชีย	โปรตุเกส	สิงคโปร์	จอร์เจีย
ซานมาริโน	โปแลนด์	เวลส์	อิตาลี
ซาอุดีอาระเบีย	ฝรั่งเศส	ศรีลังกา	ฮังการี
เซอร์เบีย	ฟินแลนด์	สกอตแลนด์	เอสโตเนีย
เดนมาร์ก	มอนเตเนโกร	สวีเดน	แอฟริกาใต้
ตุรกี	มองโกเลีย	สวีเดน	แอลเบเนีย
บราซิล	เดนมาร์ก	สาธารณรัฐเช็ก	ไอร์แลนด์
นอร์เวย์	ดูไบ	สเปน	ไอร์แลนด์เหนือ
นิวซีแลนด์	เยอรมนี	สวีเดน	จอร์เจีย
ประเทศที่รองรับ ✈		ASIA • AUSTRALIA • USA	
กัมพูชา	ไต้หวัน	มาเก๊า	จีน
กาตาร์	บังกลาเทศ	มาเลเซีย	ออสเตรเลีย
เกาหลีใต้	บรูไน	ลาว	อินเดีย
คาซัคสถาน	ปากีสถาน	เวียดนาม	อิสราเอล
จีน	พม่า	สหรัฐอเมริกา	อุซเบกิสถาน
ญี่ปุ่น	ฟิลิปปินส์	สิงคโปร์	ฮ่องกง

*หมายเหตุ : SIM GO INTER ที่ยังไม่เปิดใช้งานจะได้รับเน็ตเพิ่มเป็น 8 GB ก็นที่ เมื่อเริ่มใช้งานในต่างประเทศตั้งแต่วันที่ 1 ต.ค. 62 เป็นต้นไป

ป่วยที่เมืองนอก..



เสียเงินเป็นแสนๆ ป้องกันอย่างไร? ทำประกันการเดินทาง เริ่มต้น **290** บาท

ระยะเวลาการเดินทาง	Oasis Visa	Oasis Visa Plus	Oasis Tripper	
	รายบุคคล	รายบุคคล	รายบุคคล	รายครอบครัว
1 - 4 วัน	290	295	300	600
5 - 7 วัน	355	410	370	740
8 - 10 วัน	420	505	430	860
11 - 14 วัน	655	695	695	1,390

ผลประโยชน์	Oasis Visa	Oasis Visa Plus	Oasis Tripper	
	รายบุคคล	รายบุคคล	รายบุคคล	รายครอบครัว
ความคุ้มครอง				
1. การสูญเสียชีวิต / อวัยวะจากอุบัติเหตุ - ผู้เอาประกันภัยอายุตั้งแต่ 16 ปี จนถึง 75 ปี - ผู้เอาประกันภัยอายุน้อยกว่า 16 ปี หรือมากกว่า 75 ปี	2,000,000 1,000,000	2,000,000 1,000,000	3,000,000 1,500,000	
2. ค่ารักษาพยาบาลในต่างประเทศ ค่ารักษาพยาบาลต่อเนื่องในประเทศไทย (ต่อเหตุการณ์สำหรับแผนรายปี)	1,500,000 150,000	2,000,000 200,000	2,000,000 200,000	



****ประกันการเดินทางต่างประเทศ คุ้มครองทั้ง สุขภาพ และ อุบัติเหตุ****



Line ID: @unithaiprotect



Tel: 093-596-5644

อัตราค่าบริการนี้รวม

- ค่าตัวเครื่องบินไป-กลับ พร้อมคณะ
- ค่าน้ำหนักกระเป๋าสัมภาระท่านละไม่เกิน 20 กก.
- ค่าที่พักตามที่ระบุในรายการ ที่พักห้องละ 2 ท่าน
- ค่าอาหารตามมือที่ระบุในรายการ
- ค่าประกันอุบัติเหตุระหว่างเดินทาง วงเงินท่านละ 1,000,000 บาท (เงื่อนไขตามกรมธรรม์)
- ค่าภาษีสนามบินทุกแห่งที่มี
- ค่ารถรับ-ส่ง และนำเที่ยวตามรายการ
- ค่าเข้าชมสถานที่ต่างๆ ตามรายการ
- ค่าจ้างมัคคุเทศก์คอยบริการตลอดการเดินทาง

อัตราค่าบริการนี้ไม่รวม

- ค่าธรรมเนียมวีซ่าเข้าประเทศญี่ปุ่น (เพราะรัฐบาลประกาศยกเว้นวีซ่าเข้าประเทศญี่ปุ่นให้กับคนไทย ผู้ที่ประสงค์จะพำนักระยะสั้นในประเทศญี่ปุ่นไม่เกิน 15 วัน) ****ถ้ากรณีนี้ทางรัฐบาลประกาศให้กลับมาใช้วีซ่า ผู้เดินทางจะต้องเสียค่าใช้จ่ายในการทำวีซ่าเพิ่ม ท่านละ 1,700 บาท****
- ค่าใช้จ่ายส่วนตัวนอกเหนือจากรายการที่ระบุ เช่น ค่าทำหนังสือเดินทาง ค่าโทรศัพท์ ค่าโทรศัพท์ทางไกล ค่าอินเทอร์เน็ต ค่าซักรีด มินิบาร์ในห้อง รวมถึงค่าอาหารและเครื่องดื่มที่สั่งเพิ่มนอกเหนือรายการ (กรุณาสอบถามจากหัวหน้าทัวร์ก่อนการใช้บริการ)
- ค่าทิปคนขับรถ และไกด์นำเที่ยวท่านละ 1,500 บาท/ทริป/ต่อท่าน**
- ค่าภาษีมูลค่าเพิ่ม 7% และภาษีหัก ณ ที่จ่าย 3%

เงื่อนไขการชำระค่าบริการ

1. นักท่องเที่ยวหรือเอเจนซีต้องชำระเงินมัดจำเป็นเงินจำนวน 10,000 บาทต่อท่านเพื่อสำรองที่นั่ง
2. นักท่องเที่ยวหรือเอเจนซีต้องชำระเงินค่าบริการส่วนที่เหลือทั้งหมดก่อนวันเดินทางอย่างน้อย 30 วัน กรณีนักท่องเที่ยวหรือเอเจนซีไม่ชำระเงิน หรือชำระเงินไม่ครบภายในกำหนด รวมถึงกรณีเช็คของท่านถูกปฏิเสธการจ่ายเงินไม่ว่ากรณีใดๆ ให้ถือว่านักท่องเที่ยวสละสิทธิการเดินทางในทัวร์นั้นๆ
3. การติดต่อใดๆ กับทางบริษัทเช่น แฟกซ์ อีเมลล์ หรือจดหมายฯ ต้องทำในวันเวลาทำการของทางบริษัท ดังนี้ วันจันทร์ ถึงศุกร์ เวลา 9.00 น. – 18.00 น. และวันเสาร์ เวลา 9.00 น. – 14.00 น. นอกจากวันเวลาดังกล่าวและวันหยุดนักขัตฤกษ์ที่รัฐบาลประกาศในปีนั้นๆถือว่าเป็นวันหยุดทำการของทางบริษัท

เงื่อนไขการยกเลิกการเดินทาง

1. กรณีที่นักท่องเที่ยวหรือเอเจนซีต้องการขอยกเลิกการเดินทาง หรือเลื่อนการเดินทาง นักท่องเที่ยวหรือเอเจนซี(ผู้มีชื่อในเอกสารการจอง) จะต้องแฟกซ์ อีเมลล์ หรือเดินทางมาเซ็นเอกสารการยกเลิกที่บริษัทอย่างใดอย่างหนึ่งเพื่อแจ้งยกเลิกการจองกับทางบริษัทเป็นลายลักษณ์อักษร ทางบริษัทไม่รับยกเลิกการจองผ่านทางโทรศัพท์ไม่ว่ากรณีใดๆ
2. กรณีนักท่องเที่ยวหรือเอเจนซีต้องการขอรับเงินค่าบริการคืน นักท่องเที่ยวหรือเอเจนซี (ผู้มีชื่อในเอกสารการจอง) จะต้องแฟกซ์ อีเมลล์ หรือเดินทางมาเซ็นเอกสารการขอรับเงินคืนที่บริษัทอย่างใดอย่างหนึ่งเพื่อทำเรื่องขอรับเงินค่าบริการคืน โดยแนบหนังสือมอบอำนาจพร้อมหลักฐานประกอบการมอบอำนาจ หลักฐานการชำระเงินค่าบริการต่างๆ และหน้าสมุดบัญชีธนาคารที่ต้องการให้นำเงินเข้าให้ครบถ้วน โดยมีเงื่อนไขการคืนเงินค่าบริการดังนี้
 - 2.1 ยกเลิกก่อนวันเดินทางไม่น้อยกว่า 30 วัน คืนเงินค่าบริการร้อยละ 100 ของค่าบริการที่ชำระแล้ว *****ในกรณีที่วันเดินทางตรงกับวันหยุดนักขัตฤกษ์ ต้องยกเลิกการเดินทางไม่น้อยกว่า 30 วัน**
 - 2.2 ยกเลิกก่อนวันเดินทางไม่น้อยกว่า 15 วัน คืนเงินค่าบริการร้อยละ 50 ของค่าบริการที่ชำระแล้ว
 - 2.3 ยกเลิกก่อนวันเดินทางน้อยกว่า 15 วัน ไม่คืนเงินค่าบริการที่ชำระแล้วทั้งหมดทั้งนี้ ทางบริษัทจะหักค่าใช้จ่ายที่ได้จ่ายจริงจากค่าบริการที่ชำระแล้วเนื่องในการเตรียมการจัดการนำเที่ยวให้แก่นักท่องเที่ยว เช่น การสำรองที่นั่งตัวเครื่องบิน การจองที่พัก ฯลฯ
3. การเดินทางที่ต้องการันตีมัดจำหรือซื้อขาดแบบมีเงื่อนไข หรือเที่ยวบินเหมาลำ Charter Flight หรือ Extra Flight กับสายการบินหรือผ่านตัวแทนในประเทศหรือต่างประเทศ จะไม่มีการคืนเงินมัดจำหรือค่าบริการทั้งหมด
4. การติดต่อใดๆ กับทางบริษัทเช่น แฟกซ์ อีเมลล์ หรือจดหมายฯ ต้องทำในวันเวลาทำการของทางบริษัท ดังนี้ วันจันทร์ ถึงศุกร์ เวลา 9.00 น. – 18.00 น. และวันเสาร์ เวลา 9.00 น. – 14.00 น. นอกจากวันเวลาดังกล่าวและวันหยุดนักขัตฤกษ์ที่รัฐบาลประกาศในปีนั้นๆถือว่าเป็นวันหยุดทำการของทางบริษัท
5. ทางบริษัทขอสงวนสิทธิ์ในการยกเลิกการเดินทางกรณีมีนักท่องเที่ยวเดินทางไม่ถึง 15 คน

เงื่อนไขและข้อกำหนดอื่นๆ

1. ทัวร์นี้สำหรับผู้มีวัตถุประสงค์เพื่อการท่องเที่ยวเท่านั้น
2. ทัวร์นี้เป็นทัวร์แบบเหมา หากท่านไม่ได้ร่วมเดินทางหรือใช้บริการตามที่ระบุไว้ในรายการไม่ว่าบางส่วนหรือทั้งหมด หรือถูกปฏิเสธการเข้า-ออกเมืองด้วยเหตุผลใดๆ ทางบริษัทจะไม่คืนเงินค่าบริการไม่ว่าบางส่วนหรือทั้งหมดให้แก่ท่าน
3. ทางบริษัทขอสงวนสิทธิ์ในการยกเลิกการเดินทางในกรณีที่นักท่องเที่ยวร่วมเดินทางน้อยกว่า 15 ท่าน โดยจะแจ้งให้นักท่องเที่ยวหรือเอเจนซีทราบล่วงหน้าอย่างน้อย 7 วันก่อนการเดินทางสำหรับประเทศที่ไม่มีวีซ่า และอย่างน้อย 10 วันก่อนการเดินทางสำหรับประเทศที่มีวีซ่า แต่หากทางนักท่องเที่ยวทุกท่านยินดีที่จะชำระค่าบริการเพิ่มจากการที่มีนักท่องเที่ยวร่วมเดินทางน้อยกว่าที่ทางบริษัทกำหนดเพื่อให้คณะเดินทางได้ ทางเรายินดีที่จะให้บริการต่อไป
4. ทางบริษัทขอสงวนสิทธิ์ไม่รับผิดชอบค่าเสียหายจากความผิดพลาดในการสะกดชื่อ นามสกุล คำนำหน้าชื่อ เลขที่หนังสือเดินทาง และอื่นๆ เพื่อใช้ในการจองตัวเครื่องบิน ในกรณีที่นักท่องเที่ยวหรือเอเจนซีมิได้ส่งหน้าหนังสือเดินทางให้กับทางบริษัทพร้อมการชำระเงินมัดจำ
5. ทางบริษัทขอสงวนสิทธิ์ในการเปลี่ยนแปลงรายการการเดินทางตามความเหมาะสม เพื่อให้สอดคล้องกับสถานการณ์ ภูมิอากาศ และเวลา ณ วันที่เดินทางจริงของประเทศที่เดินทาง ทั้งนี้ บริษัทจะคำนึงถึงความปลอดภัยของนักท่องเที่ยวส่วนใหญ่เป็นสำคัญ
6. ทางบริษัทขอสงวนสิทธิ์ไม่รับผิดชอบใดๆ ต่อความเสียหายหรือค่าใช้จ่ายใดๆ ที่เพิ่มขึ้นของนักท่องเที่ยวที่มีได้เกิดจากความผิดของทางบริษัท เช่น ภัยธรรมชาติ การจลาจล การนัดหยุดงาน การปฏิวัติ อุบัติเหตุ ความเจ็บป่วย ความสูญหายหรือเสียหายของสัมภาระ ความล่าช้า เปลี่ยนแปลง หรือการบริการของสายการบิน เหตุสุดวิสัยอื่น เป็นต้น
7. อัตราค่าบริการนี้คำนวณจากอัตราแลกเปลี่ยนเงินตราต่างประเทศ ณ วันที่ทางบริษัทเสนอราคา ดังนั้น ทางบริษัทขอสงวนสิทธิ์ในการปรับราคาค่าบริการเพิ่มขึ้น ในกรณีที่มีการเปลี่ยนแปลงอัตราแลกเปลี่ยนเงินตราต่างประเทศ ค่าตัวเครื่องบิน ค่าภาษีเชื้อเพลิง ค่าประกันภัยสายการบิน การเปลี่ยนแปลงเที่ยวบิน ฯลฯ
8. มัคคุเทศก์ พนักงาน หรือตัวแทนของทางบริษัท ไม่มีอำนาจในการให้คำสัญญาใดๆ แทนบริษัท เว้นแต่มีเอกสารลงนามโดยผู้มีอำนาจของบริษัทกำกับเท่านั้น

ข้อแนะนำก่อนการเดินทาง

- 1.** กรรณแยกของเหลว เจล สเปรย์ ที่จะนำติดตัวขึ้นเครื่องบิน ต้องมีขนาดบรรจุภัณฑ์ไม่เกิน 100 มิลลิลิตรต่อชิ้น และรวมกันทุกชิ้นไม่เกิน 1,000 มิลลิลิตร โดยแยกใส่ถุงพลาสติกใสซึ่งมีซิปล็อคปิดสนิท และสามารถนำออกมาให้เจ้าหน้าที่ตรวจได้อย่างสะดวก ณ จุดเอ็กซ์เรย์ อนุญาตให้ถือได้ท่านละ 1 ใบเท่านั้น ถ้าสิ่งของดังกล่าวมีขนาดบรรจุภัณฑ์มากกว่าที่กำหนดจะต้องใส่กระเป๋าใบใหญ่และฝากเจ้าหน้าที่โหลดใต้ท้องเครื่องบินเท่านั้น
- 2.** สิ่งของที่มีลักษณะคล้ายกับอาวุธ เช่น กรรไกรตัดเล็บ มีดพก แหวน อุปกรณ์กีฬา จะต้องใส่กระเป๋าใบใหญ่และฝากเจ้าหน้าที่โหลดใต้ท้องเครื่องบินเท่านั้น
- 3.** ประเทศญี่ปุ่น มีกฎหมายห้ามนำผลิตภัณฑ์ที่ทำมาจากพืช และเนื้อสัตว์ทุกชนิดเข้าประเทศ เช่น ผัก ผลไม้สด ไข่ เนื้อสัตว์ ไส้กรอกฯ เพื่อเป็นการป้องกันโรคติดต่อที่จะมาจากสิ่งเหล่านี้ หากเจ้าหน้าที่ตรวจพบ จะต้องเสียค่าปรับในอัตราที่สูงมาก



แบ่งเป็นฝ่ายๆ ดังนี้ การบริการทั้งหมดของเรา



Unithai-Care

- ร้องเรียนการให้บริการ
- บริการไม่สุภาพ (ดี-ชม)



Line ID : @unithaicare



02-234-5936 ต่อ 8

QR - ADD LINE



Unithai Big Group

- จัดกรุ๊ปเหมา , Private Group
- คูงาน , สัมมนา , VIP Group



Line ID : @unithaibiggroup



094-851-6663



098-246-3259

QR - ADD LINE



Unithaiplus+ Team

- รวมทัวร์..คัดคุณภาพ
- เน้นยุโรป ไม่เน้นโปรไฟไหม้



Line ID : @unithaiplusteam



089-450-4046



080-059-8890

QR - ADD LINE



Unithai เชียงใหม่

- รวมทัวร์..บินตรงจาก "เชียงใหม่"
- มีสาขาที่ "เชียงใหม่"



Line ID : @unithainorth



088-055-5582



088-055-5581

QR - ADD LINE



โคตรโปรตั๋ว Unithai

- ตั๋วเครื่องบิน ลด 20-60%
- ผ่อนได้ 3-10 เดือน



Line ID : @proticket



02-234-5936 ต่อ 3

QR - ADD LINE



Unithai Visa

- รับทำ Visa ทั่วโลก
- ไม่ซื้อทัวร์กับเรา ก็ทำได้



Line ID : @unithaivisa



02-234-5936 ต่อ 4

QR - ADD LINE

