



UNITHAITRIP CO.LTD

UNITHAI TRAVEL CO.LTD

33/47 Wall Street Tower 11<sup>th</sup> Floor, Surawongse Road,  
Suriyawongse, Bangrak, Bangkok 10500

ใบอนุญาตเลขที่ 11/02206

QR-ADD LINE

Call Center ให้บริการ 09:30 - 17:30 น.  
02-234-5936, 02-632-6882

LINE ID: @Unithaitrip (ตอบรับ 24 ชม.)  
ออฟฟิศเปิด 7 วัน (จ.-อา.) 09:00-20:00 น.

**รหัสโปรแกรม : 17562** (กรุณาแจ้งรหัสโปรแกรมทุกครั้งที่สอบถาม)

# SJT25 โตเกียว ฟินเวอร์

BY : NOK SCOOT (XW)

“ทัวร์ดี...บินขำร์”



20 Kg.

SJT25

5D3N

ชิกเนเจอร์ เจแปน

เที่ยวครบที่สุด

ออกเดินทาง  
เมษายน 63

# โตเกียว ฟินเวอร์

เช็คอิน ซากุระ เจดีย์ซุรโตะ



พิกโกไลแหล่งช้อปปิ้ง

อิสระฟรีด้อม 1 วันเต็ม

ภูเขาไฟฟูจิชั้น5 - ช้อปปิ้งโกทอมะ: เอาท์เลต  
ศาลเจ้าอาราคุระเซนจิน- กันดั้มโอไอตนะ - วัดอาซากุสะ

ราคาเริ่มต้น

# 19,777

23.00 น. คณะพร้อมกันที่ **สนามบินดอนเมือง** อาคารผู้โดยสารขาออก **Terminal 1 ชั้น 3** อาคารผู้โดยสารระหว่างประเทศ เคาน์เตอร์สายการบิน **NOK SCOOT** เจ้าหน้าที่ขบวนบริษัทฯ คอยให้การต้อนรับ และอำนวยความสะดวกด้านเอกสารต่างๆ



กระเป๋าถือขึ้นเครื่อง (Hand Carry Baggage)

กระเป๋าถือขึ้นเครื่องขึ้นเครื่องได้ 1 ชิ้น ฟรี  
ขนาด : 5 ดิเซ็นรอนรวมต้องไม่เกิน 115 ซม.  
น้ำหนัก : 7 กิโลกรัม ต่อ ผู้โดยสาร 1 ท่าน  
(เพิ่มน้ำหนักคอมพิวเตอร์สูงสุด 3 กิโลกรัม)

---

สัมภาระโหลดใต้ท้องเครื่อง

ขนาด : ความกว้าง x ความยาว x ความสูง รวมกันไม่เกิน 158 ซม.  
น้ำหนัก : 20 กิโลกรัม (ไม่จำกัดจำนวนชิ้น) ต่อ ผู้โดยสาร 1 ท่าน  
(อุปกรณ์กีฬา, เครื่องดนตรีนับรวมกับกระเป๋าเช็คอิน)





**สายการบิน NOK SCOOT ใช้เครื่อง BOEING 777-200 จำนวน 415 ที่นั่ง**

**จัดที่นั่งแบบ 3-4-3**

**รวมน้ำหนักสัมภาระถือขึ้นเครื่อง 7 กก./ท่าน และสามารถโหลดใต้เครื่อง 20 กก./ท่าน**

**(หากต้องการซื้อน้ำหนักเพิ่ม ท่านจะต้องทำการซื้อเพิ่ม)**

เที่ยวบินขาไป	DMK - NRT	XW 102	เวลา 02.20 น. - 10.25 น.
เที่ยวบินขากลับ	NRT - DMK	XW 101	เวลา 13.55 น. - 18.25 น.

**Miracle Lounge**  
ไม่ต้อง!!  
นั่ง Business Class  
ก็เข้า Lounge ได้  
ของกิน+เครื่องดื่ม ไม่วัน!!

จองล่วงหน้ากับเราถูกกว่า!!

ประเภทการจอง	สนามบิน	ดอนเมือง	สุวรรณภูมิ
จองกับเรา		549	849
Walk in		<del>700</del>	<del>1,300</del>

บรรยากาศภายใน Miracle Lounge

คลิกชม <http://bit.ly/2NMk5YE>

วันที่ 2 สนามบินนาริตะ ประเทศญี่ปุ่น - วัดอาซากุสะ - ถนนนากามิชะ - ชมซากุระสวนอุเอะโนะ  
ช้อปปิ้งโทเกียว: เอาก์เลต - เมืองยามานาชิ - แช่น้ำแร่ออนเซ็นธรรมชาติ

(-/SB/D)

02.20 น. ✈ เหนิฟ้าสู่ เมืองนาริตะ ประเทศญี่ปุ่น โดยเที่ยวบินที่ HW 102

10.25 น. เดินทางถึง สนามบินนาริตะ ประเทศญี่ปุ่น (เวลาทอวกันเร็วกว่าประเทศไทย 2 ชม. 🕒 กรุณาปรับนาฬิกาของท่านเป็นเวลาทอวกันเพื่อความสะดวกในการนัดหมาย) **สำคัญ!!! ประเทศญี่ปุ่นไม่อนุญาตให้เข้า อาหารสด จำพวก เนื้อสัตว์ ไข่ ผัก ผลไม้ เข้าประเทศ หากฝ่าฝืนจะมีโทษจับและปรับ** หลังผ่านพิธีการตรวจคนเข้าเมืองและศุลกากรและรับกระเป๋าและทำภารกิจส่วนตัวเรียบร้อยแล้ว นำท่านขึ้นรถโค้ชเดินทางสู่ **มหานครโตเกียว** เมืองที่มีความทันสมัยมากที่สุดในโลกเมืองหนึ่ง เป็นเมืองที่รวมสถานที่ทอวที่เกี่ยวข้องอดฮิต แหล่งชอปปิงและร้านอาหารที่ดึงดูดนักท่องเที่ยวไม่ขาดสาย

เที่ยว 🎯 รับประทานอาหารกลางวัน SET BOX <sup>(1)</sup>  
นมัสการเจ้าแม่กวนอิมทอวคำที่ศักดิ์สิทธิ์ **วัดอาซากุสะ** หรือ **วัดเซ็นโซจิ (Sensoji)** วัดนี้ได้ชื่อว่ามีคามศักดิ์สิทธิ์ และได้รับความเคารพนับถือมากที่สุดแห่งหนึ่งในกรุงโตเกียว ซึ่งมักจะมีผู้คนมากราบไหว้ขอพรเพื่อความเป็นสิริมงคลตลอดทอวปี ประกอบกับภายในวัดยังเป็นที่ตั้งของโคมไฟยักษ์ที่มีขนาดใหญ่ที่สุดในโลกด้วยคามสูง 4.5 เมตร ซึ่งแขวนห้อยอยู่ ณ ประตูทอวเข้าที่อยู๋ด้านหน้าสุดของวัด ที่มีชื่อว่า **"ประตูฟ้าคำรณ"**



และถนนจากประตูเข้าสู่ตัววิหารที่ประดิษฐานเจ้าแม่กวนอิมทองคำ มีชื่อว่า **“ถนนนากามิเซะ”** ถนนช้อปปิ้งชื่อดัง ซึ่งเป็นที่ตั้งของร้านค้าขายของที่ระลึกพื้นเมืองต่างๆ มากมาย อาทิ ขนมนทานาชนิด ขวเล่น รวงเท้า พวงกุญแจที่ระลึก ฯลฯ ให้ทุกท่านได้เลือกซื้อเป็นของขวัญของที่ระลึกตามอัธยาศัย



จากนั้นนำท่านชมความสวยงามของดอกซากุระที่ **อุเอโนะ** คือแหล่งท่องเที่ยวที่สวนสนุกที่สามารถสัมผัสกับธรรมชาติอย่างสวนสาธารณะอันเขียวขจีและสวนสัตว์ ชมแพนด้าได้ เกมยวบอวลไปด้วยกลิ่นอายแห่งวัฒนธรรมอย่างพิพิธภัณฑ์ศิลปะและพิพิธภัณฑ์สถานอีกด้วย

ที่นี้มีทั้งถนนร้านค้าสุดคึกคักและแหล่งสัมผัสศิลปะการแสดงดั้งเดิมของญี่ปุ่นทำให้ที่นี่กลายเป็นแหล่งท่องเที่ยวสุดครึกครื้นได้ไม่มีเบื่อไปโดยปริยาย



อิสระช้อปปิ้ง **โกเทมบะ แฟคทอรี เอ้าท์เล็ต** แหล่งรวมสินค้านำเข้าและสินค้าแบรนด์ดังญี่ปุ่นที่ดังไปทั่วโลก พบกับคอลเลกชั่นเสื้อผ้าใหม่ล่าสุด อาทิ MK MICHEL KLEIN, MORGAN, ELLE, CYNTHIA ROWLEY ฯลฯ เลือกซื้อกระเป๋าแบรนด์เมย์ชื่อดังได้ที่ร้าน BALLY, PRADA, GUCCI, DIESEL, TUMOI, GAP, ARMANI ฯลฯ เลือกดูเครื่องประดับ และนาฬิกาหรูอย่าง TAG HEUER, AGETE, S.T.DUPONT, TASAKI, LONGINES ฯลฯ รวงเท้าแฟชั่น HUSH PUPPIES, SCOTCH GRAIN, SKECHERS, HOGAN ฯลฯ จากนั้นนำท่านเดินทางสู่ **เมื่อยามานาชิ** ดินแดนแห่ง **“ภูเขาไฟฟูจิ”** มีแหล่งท่องเที่ยวทางธรรมชาติมากมาย



ค่า ๑๐ | บริการอาหารค่า ณ ภัตตาคาร <sup>(2)</sup>

นำท่านเข้าสู่ที่พัก ณ โรงแรม JIRAGONNO FUJI NO YAKATA หรือ เกียบเท่า

หลังเดินทางสู่ที่พักอิสระให้ท่านได้ แช่น้ำแร่ร้อนเซ็นธรรมชาติ เพื่อผ่อนคลายความเมื่อยล้า จะทำให้ระบบหมุนเวียนโลหิตและให้ผิวพรรณสวย (แช่ครั้ง ละประมาณ 20 นาที ไม่ควรเกิน 1 ชั่วโมง)



## 4 STEP ทพ!! วิธีแช่อนเซนญี่ปุ่น ที่ถูกต้อง

[www.unithaitravel.com](http://www.unithaitravel.com)  
02-234-5936, 02-632-6882

LineID : @unithaitrip  
(พิมพ์ @ ด้วยนะคะ)



วันที่ 3 กุซาไฟฟูจิขึ้น 5 - พิพิธภัณฑ์แผ่นดินไหว - ศาลเจ้าอาราคูระชินเงิน - เจดีย์ซูเรโตะ - เรียนรู้พิธีชงชาญี่ปุ่น <sup>(B/L/-)</sup>  
กันดั้มไอเดะ - ห้างไดเวอร์ซิตี

เช้า ๑๐ | บริการอาหารเช้า ณ ห้องอาหารของโรงแรม <sup>(3)</sup>

นำท่านเดินทางสู่ **กุซาไฟฟูจิขึ้นที่ 5** เป็นทั้งจุดชมวิวยอดนิยามสำหรับนักท่องเที่ยว และจุดเริ่มต้นในการเดินทางขึ้นไปสู่ยอดภูเขาไฟฟูจิสำหรับบรรดานักปีนเขา ตั้งอยู่ที่จังหวัดยามานาชิ ประเทศญี่ปุ่น กุซาไฟฟูจิถูกแบ่งออกเป็น 10 สถานี หรือ 10 ระดับตามเส้นทางในการปีนขึ้นไปสู่ยอดเขา เนื่องจากระบบการคมนาคมที่ถูกพัฒนาขึ้นเรื่อยๆ จึงทำให้ในปัจจุบันรถบัสสามารถวิ่งขึ้นมาได้ถึงบริเวณชั้นที่ 5 ส่งผลให้ได้รับความนิยมอย่างมากในหมู่นักท่องเที่ยวที่ต้องการขึ้นมาสวมกุซาไฟฟูจิอย่างใกล้ชิดเต็มตา รวมถึงสามารถมองเห็นวิวของทะเลสาบทั้ง 5 แห่งที่รายล้อมอยู่ได้อีกด้วย จากนั้นเดินทางสู่ **พิพิธภัณฑ์แผ่นดินไหว** เป็นตัวแทนของการส่งข้อความไปถึงทุกคนให้รับรู้ถึงผลกระทบจากภัยพิบัติแผ่นดินไหวและการระมัดระวังของภูเขาไฟภายในมิโฮงจัดแสดงข้อมูลการปะทุของภูเขาไฟจากทุกมุมโลก **ห้องแสดงภาพแผ่นดินไหว** **ห้องแสดงเหตุการณ์หลังแผ่นดินไหว** **ห้องจำลองแผ่นดินไหว** **ห้องอุกกาบาต** **ห้องเขาวงกตกระจก** **โซนถ่ายภาพกับภูเขาไฟฟูจิ**



เที่ยว 🇯🇵 รับประทานอาหารกลางวัน ณ ภัตตาคาร (4)



จากนั้นนำท่านเดินทางสู่ **ศาลเจ้าอาราคุระเซ็นเว็น** เมืองฟูจิโยซิดะ ศาลเจ้าประวัติศาสตร์แห่งนี้สร้างขึ้นเมื่อปี 705 เป็นศูนย์รวมรวมศรัทธาของผู้นับถือที่กาวนา ต่อเทพเจ้าแห่งการป้องกันภัยพิบัติและความสุขในบ้านเรือน ชมความสวยงามของภูเขาไฟฟูจิและ **เจดีย์ชูเรโต** หรือ **เจดีย์ห้าชั้น** เจดีย์ชูเรย์โตที่มีชื่อเสียงระดับโลกในฐานะจุดชมวิวที่โดดเด่นของภูเขาฟูจิ ซึ่งเป็นส่วนหนึ่งของศาลเจ้าอาราคุระเซ็นเว็นสร้างขึ้นในปี ค.ศ. 1963 ในฐานะอนุสรณ์สถานแห่งสันติภาพ โดยตัวศาลเจ้านั้นตั้งอยู่ที่ทาวซึเน็นเขานาดย้อม ส่วนตัวเจดีย์ 5 ชั้นนั้นนักท่องเที่ยวจะต้องเดินขึ้นบันไดไปอีก 400 ชั้น จึงจะถึงจุดถ่ายรูปรูปยอดเยี่ยมบริเวณโดยรอบ คือสวนอาราคุระยามะเซนเว็น ความสวยงามของบรรยากาศรอบๆเจดีย์ก็จะเปลี่ยนไปตามฤดูทั่วทั้งสี่ของญี่ปุ่น



**เรียนรู้พิธีชงชาต้อนรับชาวญี่ปุ่น** เพราะถือได้ว่าการชงชาเป็นเอกลักษณ์ของประเทศญี่ปุ่นเลยทีเดียวที่ได้ด้วยการดื่มและการชงชาพาสีเขียวหรือมัทชะ นับตั้งแต่ประมาณศตวรรษที่ 14 ต้นฉบับของพิธีชงชา นำท่านขึ้นรถโค้ชเพื่อเดินทางสู่ **ย่านโอไดบะ (ODAIIBA)** คือเกาะที่สร้างขึ้นไว้เป็นแหล่งช้อปปิ้งและแหล่งบันเทิงต่างๆในอ่าวโตเกียว นอกจากนี้มีสถาปัตยกรรมที่สวยงามอยู่มากมายแล้ว แต่ก็ยังมีความเป็นธรรมชาติไว้ด้วยความอุดมสมบูรณ์ของพื้นที่สีเขียว อีสระให้ท่านได้เก็บภาพประทับใจกับ เจ้าหุ่นยนต์กันดั้มขนาดใหญ่ยักษ์ ที่ตั้งตระหง่านอยู่ด้านหน้า **ห้างสรรพสินค้าไดเวอร์ซิตีโตเกียว** เปิดบริการในปี 2012 ภายใต้แนวคิด **"เมืองแห่งโลกมายา"** ห้างสรรพสินค้าที่เปรียบเสมือนแลนด์มาร์กของย่านโอไดบะ ทั้ง 7 ชั้น มีร้านเสื้อผ้าที่มีชื่อเสียงจากอเมริกา, แบรินด์แฟชั่นหรูหรา, ร้านขายของญี่ปุ่นและแหล่งบันเทิง แต่ที่เด่นสุดคือส่วนนิทรรศการเล็กๆอยู่บนชั้น 7 ให้คนที่ชื่นชอบการ์ตูนกันดั้มเป็นพิเศษได้มาชื่นชม



เมื่อเป็นการไม่รบกวนเวลา 🕒 อีสระรับประทานอาหารค่ำตามอัธยาศัย

📍 นำท่านเข้าสู่ที่พัก ณ โรงแรม KEISEI MIRAMARE HOTEL หรือเทียบเท่า

**วันที่ 4 อีสระท่องเที่ยวตามอัธยาศัยในกรุงโตเกียวหรือเลือกซื้อทัวร์ดิสนีย์แลนด์-ดิสนีย์ซี** (B/-/-)

**OPTION A** ใช้บริการรถบัสพร้อมไกด์นำเที่ยว ตลาดปลาซึกิจิ - ศาลเจ้าเมจิ - ช้อปปิ้งฮาราจูกุ - ช้อปปิ้งชิบูย่า คาเฟ่หุ่นยนต์ - ช้อปปิ้งชินจูกุ

**\*\* เว้นไขการใช้รถบัสในวันฟรีเดย์ \*\* (หมายเหตุ: ราคาอาจมีการเปลี่ยนแปลงในช่วงเทศกาล)**

10-15 ท่าน 12,000 เยน /ท่าน

16-25 ท่าน 8,000 เยน /ท่าน

26 ท่าน ขึ้นไป 6,000 เยน /ท่าน

**OPTION B** ซื้อบัตรดิสนีย์แลนด์ - ดิสนีย์ซี (พร้อมรถรับ-ส่ง 3,500 บาท)

เช้า 🕒 บริการอาหารเช้า ณ ห้องอาหารของโรงแรม (5)

**OPTION A** : อีสระเพลิดเพลินในกรุงโตเกียว หรือช้อปปิ้งในย่านการค้าอันทันสมัยของมหานครโตเกียวศูนย์รวมวัยรุ่นแห่งช้อปปิ้งชื่อดัง แนะนำสถานที่ท่องเที่ยวในโตเกียว



**ตลาดปลาซึกิจิ ( Tsukiji Fish Market )** ตลาดปลาที่ใหญ่ที่สุดในโตเกียวเปิดให้บริการมายาวนานมากกว่า 80 ปี เป็นรากฐานของวงการอาหารญี่ปุ่น อุดมไปด้วยวัฒนธรรมที่ถ่ายทอดความเป็นญี่ปุ่นได้อย่างชัดเจน สิ่งที่ยืนชื่อของย่านนี้ก็คือความไม่พ้นร้านอาหารประเภทซูชิหรือพวกปลาดิบ ตลาดปลาซึกิจิมีสินค้ามากมายหลายระดับ ตั้งแต่สาหร่ายทะเลดูๆ ไปจนถึงไข่ปลา Cavier ราคาแพง หรือปลากุ้งน้ำที่ถูกระบุลไปในราคาสก๊อตโล

**ย่านฮาราจุกุ** ท่านจะได้พบกับการแต่งตัวที่เป็นเอกลักษณ์ แหวกแนว ตามสไตล์วัยรุ่นญี่ปุ่น การแต่งกายเลียนแบบคาแรคเตอร์การ์ตูนต่างๆ โอบิเตะ-ซันโด ร้าน Kiddyland ศูนย์รวมของเล่นหลากหลาย น่ารัก และแปลกๆ เหมาะสำหรับเป็นของขวัญเด็กเล็ก เด็กโต ตุ๊กตาบลาสต์ สุนัขปี คิตตี้ คาแรคเตอร์ต่าง ๆ

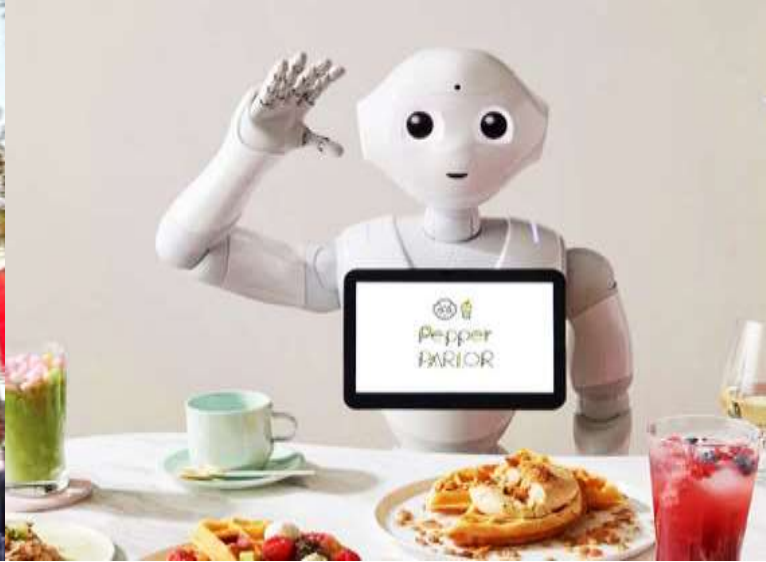

**ย่านชิบูย่า** ย่านวัยรุ่นชื่อดังอีกแห่งของมหานครโตเกียวท่านจะได้ตื่นตาตื่นใจกับแฟชั่นทันสมัยของหนุ่มสาวชาวแดนปลาดิบ และห้ามพลาดดูใจถ่ายภาพคู่กับ **"ฮาจิโกะ"** รูปปั้นสุนัขแสนรู้ ที่กลายเป็นจุดนัดพบยอดฮิตสำหรับหนุ่มสาว อัปเดตแฟชั่นจากร้านค้ามากมาย มากกว่า 100 ร้านค้า และ "ตึก 109" ตึกชื่อดังที่เป็นสัญลักษณ์ของย่าน

**PEPPER PARLOR คาเฟ่หุ่นยนต์ แลนด์มาร์คแห่งใหม่แห่งย่านชิบูย่า** ที่คาเฟ่ Pepper PARLOR เหล่าหุ่นยนต์จะทำงานในฐานะพนักงานคนหนึ่ง ร่วมกันกับมนุษย์ เสริมความบันเทิงในรูปแบบใหม่ ทิวทัศน์ต้องการให้ทุกคนได้สัมผัสกับ **"การใช้ชีวิตร่วมกันของมนุษย์และหุ่นยนต์"** นอกจากจะตกแต่งด้วยงานศิลปะไฟสีเขียวกี่ให้ความสบายแก่คาเฟ่แล้ว ยังมีเก้าอี้และโซฟาที่ทำจากพลาสติคใส ทั้งนี้คาเฟ่แห่งนี้มีผู้เชี่ยวชาญด้านต่าง ๆ ไม่ว่าจะเป็นดีไซน์เนอร์ เซฟช่างฝีมือที่มีชื่อเสียงที่ทำงานอยู่ทั้งในและนอกประเทศมาร่วมโปรเจกเป็นจำนวนมาก



**ย่านชินจูกุ** คือ ย่านรวมเสน่ห์ทุกอย่างโดยเป็นทั้งแหล่งช้อปปิ้งชั้นนำโตเกียว แหล่งรวมร้านกินดื่มและร้านอาหารทุกระดับ และแหล่งท่องเที่ยวขึ้นชื่อในแง่เดียวกัน ทุกท่านจะเพลิดเพลินกับการจับจ่ายซื้อสินค้านานาชนิด ได้จากที่นี่ ไม่ว่าจะเป็น ร้านซานริโอะ ร้านขายเครื่องอิเล็กทรอนิกส์ กล้องถ่ายรูปดิจิตอล นาฬิกา เครื่องสำอาง ต่าง ๆ กันที่ร้าน MATSUMOTO แหล่งรวมเหล่าบรรดาเครื่องสำอางมากมาย อาทิ มาร์คเต้าหู, โฟมล้างหน้า WHIP FOAM ที่ราคาถูกกว่าบ้านเรา 3 เท่า, ครีมกันแดดซีเซโด แอนเนสซ่าที่คนไทยรู้จักเป็นอย่างดี และสินค้าอื่น ๆ หรือให้ท่านได้สนุกกับการเลือกซื้อสินค้า



**OPTION B :** ซื้อทัวร์เสริมโตเกียวดิสนีย์แลนด์ หรือ ดิสนีย์ซี ผู้ใหญ่ท่านละ 3,500 บาท เด็กอายุไม่เกิน 12 ปี ราคา 2,500 บาท / เด็กไม่ถึง 2 ปี ไม่เสียค่าตัว (ไม่รวมค่ารถไฟในการเดินทาง)

**\*\*[หมายเหตุ: ช่วงเทศกาลปีใหม่หรือสงกรานต์ 4 ราคาอาจมีการเปลี่ยนแปลง]**

เงื่อนไขเป็นไปตามที่บริษัทฯกำหนด ขอสงวนสิทธิ์นำรถออกได้ต่อเมื่อมีผู้ต้องการใช้รถตามจำนวนที่กำหนดหากมีผู้ต้องการใช้รถไม่ทั่วจำนวนดังกล่าวแล้วนั้น จะไม่สามารถนำรถออกได้ในวันฟรีเดย์

**\*\*\*กิจกรรมขอความร่วมมือในการใช้รถตามเวลาการที่กำหนด 08.00น. - 20.00น.\*\*\***

หากเกินเวลาที่กำหนดต้องเดินทางกลับที่พักด้วยตนเอง บริษัทฯขอสงวนสิทธิ์ที่จะไม่รับผิดชอบต่อค่าใช้จ่ายใดๆทั้งสิ้น

เชิญท่านพบกับความอลังการซึ่งเต็มไปด้วยเสน่ห์แห่งตำนานและจินตนาการของการผจญภัย ใช้ทุนในการก่อสร้าง 600 ล้านบาท โดยการถมทะเล ท่านจะได้สัมผัสสัมผัสกับเครื่องเล่นในหลายรูปแบบ



- ทัศนียภาพความมันส์เหมือนอยู่ในอวกาศไปกับ **SPACE MOUNTAIN**
- ระทึกขวัญกับ **HAUNTED MANSION** บ้านผีสิง
- นั่งเรือผจญภัยในป่ากับ **JUNGLE CRUISE**
- ตะลุยอวกาศไปกับ **BUZZ LIGHTYEAR'S ASTRO BLASTERS**



จะต้องห้ามพลาดชมขบวนพาเหรดของเหล่าตัวละครจากดิสนีย์ ที่ขบวนมาอย่างคึกคักเพื่อมามอบความสุขให้กับสาวก **WALT DISNEY** กันอย่างเต็มที่ เข้าไปอยู่ในโลกแห่งจินตนาการกับการ์ตูนที่ท่านชื่นชอบ เช่น มิกกี้เมาส์, มินนี่เมาส์, โดเนลด์ ดั๊ก ฯลฯ หรือช้อปปิ้งซื้อของที่ระลึกภายในสวนสนุกอย่างจุใจ

เพื่อเป็นการไม่รบกวนเวลา **📍** อีสระับประทานอาหารกลางวันและค้ำตามอริยาคัย

**📍** นำท่านเข้าสู่ที่พัก ณ **โรงแรม KEISEI MIRAMARE HOTEL** หรือเทียบเท่า

**วันที่ 5 วัดนาริตะ - ซุปป์ิงอออนมอลล์ - สนามบินนาริตะ - สนามบินดอนเมือง**

(๒/-/-)

เช้า **📍** บริการอาหารเช้า ณ ห้องอาหารของโรงแรม <sup>(6)</sup>

เดินทางสู่ **วัดนาริตะ-ซัง ชินโชจิ (Naritasan Shinshoji Temple)** นับว่ามีความเก่าแก่และมีชื่อเสียงอย่างมากแห่งเมืองนาริตะ มีประวัติศาสตร์ยาวนานมากกว่า 1,000 ปี และได้รับการกล่าวถึงอย่างล้นหลามว่าเป็น **“นาริตะ-โนะโงฟูโดชะมะ”** สำหรับบูชาพระโพธิสัตว์ฟูโดเมียวโอในวัดแห่งนี้ นอกเหนือจากการเยี่ยมชมสถานที่อันศักดิ์สิทธิ์ยังจะได้สัมผัสกับการสวดมนต์โองมะ บทสวดมนต์พิเศษบูชาพระโพธิสัตว์ฟูโดเมียวในพิธีกรรมแห่ไฟโองมะ เช่นเดียวกับชะเคียว การฝึกสมาธิโดยการคัดลอกพระคัมภีร์ วัดแห่งนี้เป็นที่รู้จักอย่างแพร่หลายในนามศูนย์รวมพลังแห่งความโชคดีที่รายล้อมด้วยสถาปัตยกรรมและมีป้อมปราการทางประวัติศาสตร์ตั้งอยู่ รวมไปถึงสถาปัตยกรรมทั่วหาก็ได้รับการแต่งตั้งให้เป็นทรัพย์สินทางวัฒนธรรมที่สำคัญโดยรัฐบาล



จากนั้นให้ทุกท่านอีสระซ้อป๊ิง **อออนมอลล์** คือห้างที่รวมเอาซูเปอร์มาร์เก็ตและซ้อป๊ิงมอลล์ไว้ด้วยกัน มีสินค้าหลากหลายครบครันตั้งแต่เสื้อผ้าเครื่องนุ่งห่ม สินค้าซักกะ (zakka) เครื่องใช้ไฟฟ้า หนังสือ ยานิตต่างๆตลอดจนสินค้าประเภทอาหารและมีบริการรถล่อสำหรับแพ็คให้ฟรีด้วย เรียกว่ามีบริการอำนวยความสะดวกให้กับนักช้อปจากต่างประเทศอย่างครบครันเลยทีเดียว

นำท่านเดินทางสู่ **สนามบินนาริตะ** เพื่อเดินทางกลับสู่กรุงเทพฯ ระหว่างรอขึ้นเครื่องให้ท่านอีสระซ้อป๊ิงสินค้าปลอดภาษีตัวพีรกายในสนามบิน

**13.55 น.** ✈️ เหน้ฟ้าสู่ **กรุงเทพฯ** โดยสายการบิน **NOK SCOOT** เที่ยวบินที่ **HW 101**

**19.10 น.** คณะเดินทางทิว **สนามบินดอนเมือง** โดยสวัสดิภาพ

Thank you!

**\*\*หมายเหตุ :** โปรแกรมและโรงแรมอาจมีการปรับเปลี่ยนหรือเปลี่ยนแปลงได้ตามความเหมาะสม ขึ้นอยู่กับสภาพอากาศการจราจร, การเมือง, สายการบินและฤดูกาล

**\*\*** หากท่านที่ต้อออกตัวภายใน (เครื่องบิน, รถทัวร์, รถไฟ) กรุณาสอบถามที่เจ้าหน้าที่ก่อนทำการ เนื่องจากสายการบินอาจมีการปรับเปลี่ยนไฟลท์ หรือ เวลาบิน **\*\***

## อัตราค่าบริการ

กำหนดการเดินทาง	ผู้ใหญ่ห้องละ 2-3 ท่าน	พักเดี่ยวเพิ่ม (ราคาต่อท่าน)	อุณหภูมิเฉลี่ย สูงสุด - ต่ำสุด
<b>เดือน เมษายน 2563</b>			
01 - 05 เมษายน 2563	22,777	7,900	17°C - 5°C
04 - 08 เมษายน 2563	22,777	7,900	17°C - 5°C
05 - 09 เมษายน 2563	22,777	7,900	19°C - 8°C
06 - 10 เมษายน 2563	22,777	7,900	19°C - 8°C
07 - 11 เมษายน 2563	22,777	7,900	19°C - 8°C
08 - 12 เมษายน 2563	22,777	7,900	19°C - 8°C
10 - 14 เมษายน 2563	28,777	7,900	19°C - 8°C
11 - 15 เมษายน 2563	35,777	7,900	19°C - 8°C
12 - 16 เมษายน 2563	35,777	7,900	19°C - 8°C
13 - 17 เมษายน 2563	28,777	7,900	19°C - 8°C
14 - 18 เมษายน 2563	25,777	7,900	19°C - 8°C
15 - 19 เมษายน 2563	25,777	7,900	19°C - 8°C
16 - 20 เมษายน 2563	25,777	7,900	19°C - 8°C
17 - 21 เมษายน 2563	25,777	7,900	19°C - 8°C
18 - 22 เมษายน 2563	19,777	7,900	19°C - 8°C
23 - 27 เมษายน 2563	25,777	7,900	19°C - 8°C
24 - 28 เมษายน 2563	25,777	7,900	19°C - 8°C
29 เมษายน - 03 พฤษภาคม 2563	25,777	7,900	19°C - 8°C

**\*\*\* จองแลนด์ไมใช้ตัว 11,990 \*\*\***

การเดินทางในแต่ละครั้งจะต้องมีผู้โดยสารจำนวน 25 ท่านขึ้นไป ถ้าผู้โดยสารไม่ครบจำนวนดังกล่าวบริษัทฯ ขอสงวนสิทธิ์ในการเลื่อนการเดินทางหรือเปลี่ยนแปลงราคา

**\* ราคาเด็กอายุไม่เกิน 2 ปี 7,990 บาท \***

**\*\*กรณีเด็กอายุเกิน 2 ให้คิดเป็นผู้ใหญ่ (นับวันเกิดจากวันที่กลับจากญี่ปุ่น)\*\***

**\*\*\*ค่าบริการข้าวต้น ยังไม่รวมค่าทิปคนขับรถ หัวหน้าทัวร์ และมีคฤศกที่ท้องถิ่น  
ท่านละ 1,600 บาท /ทริป/ต่อท่าน\*\*\***

ในกรณียกเลิกการเดินทาง ต้องยกเลิก 30 วันก่อนการเดินทางเท่านั้น ไม่เช่นนั้นทางบริษัทจะไม่คืนมัดจำไม่ว่าด้วยกรณีใดๆทั้งสิ้น  
โปรดอ่านข้อความให้ถี่ถ้วนก่อนการจองทัวร์ทุกครั้ง เพื่อประโยชน์แก่ตัวท่านเอง

- หมายเหตุ
1. ตัวเมื่อออกแล้ว ไม่สามารถรีฟนด์ได้ อันเนื่องมาจากเงื่อนไขของสายการบิน
  2. ไม่มีราคาเด็ก เนื่องจากเป็นราคาพิเศษ

จากมาตรการยกเว้นวีซ่าเข้าประเทศญี่ปุ่นให้กับคนไทย ผู้ที่ประสงค์จะพำนักระยะสั้นในประเทศญี่ปุ่นไม่เกิน 15 วัน ไม่ว่าจะด้วยวัตถุประสงค์เพื่อการท่องเที่ยว เยี่ยมญาติ หรือธุรกิจ จะต้องยื่นเอกสารในขั้นตอนการตรวจเข้าเมือง เพื่อยืนยันการมีคุณสมบัติการเข้าประเทศญี่ปุ่น\* ดังต่อไปนี้

1. ตัวเครื่องบินขาออกจากประเทศญี่ปุ่น ทางทัวริสต์เตรียมให้
2. ลีตที่ยืนยันว่าท่านสามารถรับผิดชอบค่าใช้จ่ายที่อาจเกิดขึ้นในระหว่างที่พำนักในประเทศญี่ปุ่นได้ (เช่น เงินสด บัตรเครดิต เป็นต้น)
3. ชื่อ ที่อยู่ และหมายเลขติดต่อในระหว่างที่พำนักในประเทศญี่ปุ่น (เช่น คนรู้จัก โรงแรม และอื่น ๆ) ทางทัวริสต์เตรียมให้
4. กำหนดการเดินทางระหว่างที่พำนักในประเทศญี่ปุ่น ทางทัวริสต์เตรียมให้



## Pocket WiFi & Travel Sim

### จองล่วงหน้า ถูกกว่าแน่นอน

ประเทศ	WiFi ราคา/วัน	WiFi ราคา/วัน	Sim (S) เริ่มต้น	ประเทศ	WiFi ราคา/วัน	WiFi ราคา/วัน	Sim (S) เริ่มต้น
ญี่ปุ่น (S)	100	130	650 unlimited/55u	ตุรกี (4)	310	345	1,599 10GB / 30วัน
เกาหลี (S)	100	130	400 unlimited/55u	รัสเซีย (W)	240	270	-
ไต้หวัน (S)	100	130	350 unlimited/55u	อเมริกา (S)	280	320	749 unlimited/85u
สิงคโปร์ (S,4)	120	145	350 unlimited/55u	แคนาดา (S)	280	320	749 unlimited/85u
ฮ่องกง (S)	130	160	749 unlimited/55u	อังกฤษ (4)	310	345	-
เวียดนาม (S)	100	130	250 unlimited/55u	อิตาลี , ฝรั่งเศส (4)	310	345	1,599 10GB / 30วัน
มาเลเซีย (S)	120	145	-	เยอรมนี (4)	310	345	1,599 10GB / 30วัน
จีน (S)	140	180	749 unlimited/55u	<b>แพ็คเกจ</b>	-	-	-
ฟิลิปปินส์ (S)	120	145	-	ยุโรป (Multiple Counties) (W)	320	350	-
พม่า (S)	130	160	-	เอเชีย (ฮ่องกง มาเก๊า จีน) (S)	145	180	-
มาเก๊า (S)	130	160	749 unlimited/55u	ตะวันออกกลาง (W)	330	370	-
ลาว (S)	130	160	-	Worldwide (W)	330	370	-
กัมพูชา (S)	130	160	-	<b>DTAC Sim ( 6 GB )</b>	<b>ราคา</b>	<b>ลดจาก</b>	
อินโดนีเซีย (S)	120	145	350 unlimited/55u	เอเชีย ออสเตรเลีย อเมริกา (10 วัน)	<b>359</b>	<del>399</del>	
ออสเตรเลีย (W)	220	250	-	Worldwide ( 15 วัน )	<b>859</b>	<del>899</del>	
นิวซีแลนด์ (W)	280	310	-				

**☑️ = ราคาพิเศษจองล่วงหน้า 1 เดือน**



\*\*หมายเหตุ ราคาอาจมีการเปลี่ยนแปลง กรุณาตรวจสอบราคาอีกครั้งในวันที่ทำการจอง

**ท่านสามารถซื้อประกัน Pocket WiFi ได้ (ป้องกันกรณีชำรุดหรือสูญหาย)**

# SIM GO INTER



ส่งให้คุณถึงบ้าน ในราคาที่ถูกลงกว่า

เที่ยวทั่วโลกได้สุดกว่า  
เลือก SIM GO INTER  
จากดีแทค

ด้วยเครือข่ายพันธมิตร  
ชั้นนำทั่วโลก

ASIA • AUSTRALIA • USA  
เปิด 6 GB | 10 วัน  
**359** บาท  
~~399~~

WORLDWIDE  
เปิด 6 GB | 15 วัน  
**859** บาท  
~~899~~

ประเทศที่รองรับ ✈		WORLDWIDE	
กรีซ	เบนเนอรูแลนด์	รัสเซีย	อิตาลี
กาตาร์	บัลแกเรีย	โรมาเนีย	ออสเตรเลีย
แคนาดา	เบลเยียม	สิงคโปร์	อังกฤษ
โครเอเชีย	โปรตุเกส	สวิตเซอร์แลนด์	จอร์เจีย
ซานมารีโน	โปแลนด์	เวลส์	อิตาลี
ซาอุดีอาระเบีย	ฝรั่งเศส	ศรีลังกา	ญี่ปุ่น
เซอร์เบีย	ฟินแลนด์	สกอตแลนด์	เอสโตเนีย
เดนมาร์ก	นอร์เวย์	สวีเดน	แอฟริกาใต้
ตุรกี	บราซิล	สวีเดน	แอลเบเนีย
นครรัฐวาติกัน	เดนมาร์ก	สาธารณรัฐชิลี	ไอร์แลนด์
นอร์เวย์	ยูเครน	สเปน	ไอร์แลนด์เหนือ
นิวซีแลนด์	เยอรมนี	สวีเดน	จัมบาส
ประเทศที่รองรับ ✈		ASIA • AUSTRALIA • USA	
กัมพูชา	ไต้หวัน	มาเก๊า	อินเดีย
กาตาร์	บังกลาเทศ	มาเลเซีย	ออสเตรเลีย
เกาหลีใต้	บรูไน	ลาว	จีนไต้หวัน
คาซัคสถาน	ปากีสถาน	เวียดนาม	ทิเบต
จีน	พม่า	สหรัฐอเมริกา	อุซเบกิสถาน
ญี่ปุ่น	ฟิลิปปินส์	สิงคโปร์	ฮ่องกง

\*หมายเหตุ : SIM GO INTER ที่ยังไม่เปิดใช้งานจะได้รับเน็ตเพิ่มเป็น 6 GB กับที่ เมื่อเริ่มใช้งานในต่างประเทศตั้งแต่วันที่ 1 มิ.ย. 62 เป็นต้นไป

# ป่วยที่เมืองนอก..



## เสียเงินเป็นแสนๆ ป้องกันอย่างไร?

### ทำประกันการเดินทาง เริ่มต้น **290** บาท

ระยะเวลาการเดินทาง	Oasis Visa	Oasis Visa Plus	Oasis Tripper	
	รายบุคคล	รายบุคคล	รายบุคคล	รายครอบครัว
1 - 4 วัน	290	295	300	600
5 - 7 วัน	355	410	370	740
8 - 10 วัน	420	505	430	860
11 - 14 วัน	655	695	695	1,390

ผลประโยชน์	Oasis Visa	Oasis Visa Plus	Oasis Tripper	
	รายบุคคล	รายบุคคล	รายบุคคล	รายครอบครัว
<b>ความคุ้มครอง</b>				
1. การสูญเสียชีวิต / อวัยวะจากอุบัติเหตุ				
- ผู้เอาประกันที่มีอายุตั้งแต่ 16 ปี จนถึง 75 ปี	2,000,000	2,000,000	3,000,000	
- ผู้เอาประกันที่มีอายุน้อยกว่า 16 ปี หรือมากกว่า 75 ปี	1,000,000	1,000,000	1,500,000	
2. ค่ารักษาพยาบาลในต่างประเทศ	1,500,000	2,000,000	2,000,000	
ค่ารักษาพยาบาลต่อเนื่องในประเทศไทย (ต่อเหตุการณ์สำหรับแผนรายปี)	150,000	200,000	200,000	



**\*\*ประกันการเดินทางต่างประเทศ คุ้มครองทั้ง สุขภาพ และ อุบัติเหตุ\*\***



Line ID: @unithaiprotect



Tel: 093-596-5644

### อัตราค่าบริการนี้รวม

ค่าตัวเครื่องบินไป - กลับ ชั้นประหยัด เส้นทางตามที่ระบุไว้ในโปรแกรม **(ตัวกรุ๊ป)**

ที่นั่งเป็นไปตามการจัดสรร **Random** ของสายการบินไม่สามารถเลือกที่นั่งได้ ยกเว้นการซื้อที่นั่งเพิ่ม

■ **ซื้อที่นั่งเพิ่ม** สายการบิน **Nok Scoot (XW)** เส้นทางโตเกียว-นาริตะ สามารถ Upgrade ที่นั่ง พร้อมชำระค่าที่นั่งได้ด้วยนี้

- ที่นั่งชั้น **ScootBiz** ราคาเที่ยวเดียว **5,500** บาท /ท่าน (ราคาไป-กลับ **10,000** บาท) แจกก่อนเดินทาง**10**วัน

- ที่นั่งแบบ **Super** หรือ **Stretch Seat** แจกก่อนเดินทาง**10**วัน มีค่าใช้จ่ายและเว็อนไซ ดังนี้

โซน	แถวที่	ประเภทที่นั่ง	Seat Pitch	ราคาต่อท่านต่อเที่ยว
โซนเวียบ	21	*Stretch(Front Row)	มากกว่า 36 นิ้ว	2,000 บาท
โซนเวียบ	22-25	Super	มากกว่า 35 นิ้ว	1,500 บาท
โซนหน้า	31	*Stretch(Front Row)	มากกว่า 36 นิ้ว	1,700 บาท
โซนหน้า	32-34	Super	มากกว่า 35 นิ้ว	1,200 บาท
โซนหลัง	61	*Stretch(Front Row)	มากกว่า 36 นิ้ว	1,700 บาท
โซนหลัง	62-63 71-74	Super	มากกว่า 35 นิ้ว	1,200 บาท

### \*Stretch Seat

-ไม่อนุญาตให้เด็กทารก ผู้สูงอายุเกิน **65** ปีและผู้พิการนั่ง

-โซนเวียบไม่อนุญาตให้เด็กนั่ง

ค่าน้ำหนัก กระเป๋าสัมภาระเดินทางโหลดใต้ท้องเครื่องบิน ตามที่สายการบินกำหนดแต่ละเส้นทาง (ไม่เกินท่านละ 20 กิโลกรัมเท่านั้น) ถือขึ้นเครื่องได้ (ไม่เกินท่านละ 7 กิโลกรัม)

(ค่าทัวร์ไม่รวมการประกันความคุ้มครองการสูญเสียบagsหรือเสียหายของกระเป๋าเดินทาง และทรัพย์สินส่วนตัว กรณีเกิดความเสียหาย บริษัทฯไม่สามารถรับผิดชอบได้)

■ ซื่อน้ำหนักสัมภาระเพิ่มสายการบิน Nok Scoot(ขว) (แจ้งอย่างช้าก่อนเดินทาง10วัน) มีค่าใช้จ่ายดังนี้

(ราคาต่อท่าน ต่อเที่ยว)

เพิ่ม 5 กก. 400 บาท / เพิ่ม10กก. 700 บาท /เพิ่ม 15กก.1,000 บาท/เพิ่ม 20กก.1,300 บาท/เพิ่ม 30กก.2,350 บาท

หมายเหตุ: สายการบินไม่จำกัดจำนวนชิ้นในการโหลด แต่กฎหมายการบินทั่วโลกให้ไว้ในน.สูงสุดได้ 32กก./ชิ้น

ค่าธรรมเนียม น้ำมันเชื้อเพลิงของสายการบินและภาษีสนามบินทุกแห่ง

ค่ามัดคฤเทศก์ท้องถิ่นผู้ชำนาญเส้นทางดูแลตลอดการเดินทาง

ค่าโรงแรมที่พัก ตามที่ระบุในรายการ (พัก 2-3 ท่าน/ห้อง)

ค่าเข้าชมสถานที่ต่าง ๆ ตามที่ระบุในรายการ

ค่าพาหนะเดินทางระหว่างนำเที่ยวตามที่ระบุในรายการ

ค่าอาหารและเครื่องดื่ม ตามที่ระบุในรายการ

ค่าประกันอุบัติเหตุในการเดินทางวงเงิน 1,000,000 บาท ค่ารักษาพยาบาล 500,000 บาท (หมายเหตุ: ค่าประกันอุบัติเหตุสำหรับเด็กที่มีอายุน้อยกว่า 2 ปี และ ผู้ใหญ่อายุมากกว่า 70 ปี ทาวบริษัทประกันจะชดใช้ค่าสินไหมทดแทนเพียงครั้งหนึ่งของสัญญาฯ) **(กรณีส่งจอยหน้าร้าน)**

## อัตราค่าบริการนี้ไม่รวม

ค่าธรรมเนียมวีซ่าเข้าประเทศญี่ปุ่น (เพราะรัฐบาลประกาศยกเว้นวีซ่าเข้าประเทศญี่ปุ่นให้กับคนไทย ผู้ที่ประสงค์จะพำนัก ระยะสั้นในประเทศญี่ปุ่นไม่เกิน 15 วัน) **\*\*ถ้ากรณีที่ทางรัฐบาลประกาศให้กลับมาใช้วีซ่า ผู้เดินทางจะต้องเสียค่าใช้จ่ายในการทำวีซ่าเพิ่ม ท่านละ 1,700 บาท\*\***

ค่าใช้จ่ายส่วนตัวนอกเหนือจากรายการที่ระบุ เช่น ค่าทำหนังสือเดินทาง ค่าโทรศัพท์ ค่าโทรศัพท์ทาวไกล , ค่าอินเทอร์เน็ต , ค่าซักรีด มินิบาร์ในห้อง รวมถึงค่าอาหารและเครื่องดื่มที่สั่งเพิ่มนอกเหนือรายการ **(กรุณาสอบถามจากหัวหน้าทัวร์ก่อนการใช้บริการ)**

**ค่าทิปคนขับรถ หัวหน้าทัวร์ และมีคฤเทศก์ท้องถิ่น ท่านละ 1,600 บาท/ท่าน/ทริป**

**ค่าภาษีมูลค่าเพิ่ม 7% และภาษีหัก ณ ที่จ่าย 3%**

ค่าธรรมเนียมวีซ่าเข้าประเทศญี่ปุ่น (เพราะรัฐบาลประกาศยกเว้นวีซ่าเข้าประเทศญี่ปุ่นให้กับคนไทย ผู้ที่ประสงค์จะพำนักระยะสั้นในประเทศญี่ปุ่นไม่เกิน 15 วัน)

**ราคาทัวร์นี้ไม่รวมทิป พนักงานขับรถ, ไกด์ท้องถิ่น และหัวหน้าทัวร์จากเมืองไทย  
ค่าทิป จำนวน 1,600 บาท \*กรุณายื่นค่าทิปให้กับหัวหน้าทัวร์ที่สนามบิน (วันแรก) \***

## วิธีการชำระเงิน

1. ชำระเงินมัดจำท่านละ 10,000 บาท ภายใน 24 ชั่วโมงหลังการจอง โดยโอนเข้าบัญชีและส่งหลักฐานการโอนเงินให้เจ้าหน้าที่ที่ดูแลเส้นทาง ที่นี้จะยืนยันเมื่อได้รับ เงินมัดจำแล้วเท่านั้น

2. ส่วนสำเนาหน้าพาสปอร์ตของผู้ที่เดินทาง **(ที่มีอายุการใช้งานไม่น้อยกว่า 6 เดือน)**

3. หากท่านที่ต้องการออกตัวโดยสารภายในประเทศ (กรณีลูกค้าอยู่ต่างจังหวัด) ให้ท่านติดต่อเจ้าหน้าที่ ก่อนออกบัตรโดยสารทุกครั้ง หากออกบัตรโดยสารโดยมิแจ้งเจ้าหน้าที่ ทาวบริษัทขอสงวนสิทธิ์ไม่รับผิดชอบค่าใช้จ่ายที่เกิดขึ้น

**การชำระค่าทัวร์ส่วนที่เหลือทาวบริษัทจะเรียกเก็บก่อนเดินทางไม่น้อยกว่า 30 วันท่านควรจัดเตรียมค่าทัวร์ให้เรียบร้อยก่อนกำหนดเนื่องจากทาวบริษัทต้องสำรองค่าใช้จ่ายในส่วนของคุณค่าที่พักและตัวเครื่องบิน มิฉะนั้นจะถือว่าท่านยกเลิกการเดินทางโดยอัตโนมัติ**

## การยกเลิกและการเปลี่ยนแปลง

 กรณีที่นักท่องเที่ยวหรือเอเจนซี่ที่ต้องการขอยกเลิกการเดินทาง หรือเลื่อนการเดินทาง นักท่องเที่ยวหรือเอเจนซี่(ผู้มีชื่อในเอกสารการจอง) จะต้องแฟกซ์อีเมล หรือเดินทางมาเซ็นเอกสารการยกเลิกที่บริษัทอย่างไร้ข้อยกเว้นหรือแจ้งยกเลิกการจองกับทาวบริษัทเป็นลายลักษณ์อักษร ทาวบริษัทไม่รับยกเลิกการจองผ่านทางโทรศัพท์ไม่ว่ากรณีใด ๆ

✿ กรณีนักท่องเที่ยวหรือเอเจนซี่ที่ต้องการขอรับเงินค่าบริการคืน นักท่องเที่ยวหรือเอเจนซี่ (ผู้มีชื่อในเอกสารการจอง) จะต้องแฟกซ์ อีเมล หรือเดินทางมาเซ็นเอกสารการขอรับเงินคืนที่บริษัทอย่างไร้ข้อสงสัยเพื่อทำเรื่องขอรับเงินค่าบริการคืน โดยแนบหนังสือมอบอำนาจพร้อมหลักฐานประกอบการมอบอำนาจ หลักฐานการชำระค่าบริการต่าง ๆ และหน้าสมุดบัญชีธนาคารที่ต้องการให้นำเงินเข้าให้ครบถ้วน โดยมีเงื่อนไขการคืนเงินค่าบริการดังนี้

ช่วงเทศกาลหรือวันหยุดต่อเนื่องต้องแจ้งยกเลิกก่อนเดินทางอย่างน้อย 45 วันทำการ  
ยกเลิกการเดินทางอย่างน้อย 30 วัน ทำการ คืนเงินค่าบริการ 100% ของค่าบริการที่ชำระแล้ว  
ยกเลิกการเดินทางภายใน 15-30 วัน คิดค่าใช้จ่าย 50% ของราคาทัวร์ในทุกกรณี  
ยกเลิกการเดินทางภายใน 1-15 วัน ขอสงวนสิทธิ์ในการคืนเงินค่าทัวร์ทั้งหมดในทุกกรณี ทั้งนี้ ทಾವบริษัทจะหักค่าใช้จ่ายที่ได้จ่ายจริงจากค่าบริการที่ชำระแล้ว

เนื่องในการเตรียมการจัดการนำเที่ยวให้แก่นักท่องเที่ยว เช่น การสำรองที่นั่งตัวเครื่องบิน การจองที่พัก ฯลฯ

✿ **ยกเว้นกรุปที่เดินทางช่วงวันหยุดหรือเทศกาลที่ต้องการคืนมัดจำกับสายการบินหรือกรุปที่มีการกัณฑ์มัดจำที่ปักโดยตรงหรือโดยการผ่านตัวแทนในประเทศหรือต่างประเทศ และไม่อาจขอคืนเงินได้ รวมถึงเที่ยวบินพิเศษ เช่น EXTRA FLIGHT และ CHARTER FLIGHT จะไม่มีการคืนเงินมัดจำหรือค่าทัวร์ทั้งหมดเนื่องจากค่าตัวเป็นการเหมาจ่ายในเที่ยวบินนั้น**

## เงื่อนไขอื่น ๆ

- รายการทัวร์สามารถปรับเปลี่ยนการเดินทางได้ ตามความเหมาะสม โดยไม่ต้องแจ้งให้ทราบล่วงหน้า แต่ทಾವบริษัทจะยึดควรรักษาผลประโยชน์ของลูกค้าเป็นสิ่งสำคัญ
- บริษัทฯรับเฉพาะผู้มีวัตถุประสงค์เดินทางเพื่อท่องเที่ยวเท่านั้น หากท่านถูกเจ้าหน้าที่ตรวจคนเข้าเมืองของประเทศนั้น ๆ ปฏิเสธการเข้า-ออกเมืองด้วยเหตุผลใด ๆ ก็ตามถือเป็นเหตุผลซึ่งอยู่นอกเหนืออำนาจและความรับผิดชอบของบริษัทฯ ทಾವบริษัทฯ ขอสงวนสิทธิ์ที่จะไม่คืนเงินบางส่วนหรือทั้งหมดหากท่านถูกปฏิเสธการเข้า-ออกเมือง ไม่ว่าจะประเทศใดจนทำให้ท่านไม่สามารถเดินทางต่อไปได้ คณะทัวร์ท่านอื่น ๆ รวมถึงไกด์จะไม่สามารถรอท่าน ณ สนามบินได้ จำเป็นต้องออกเดินทางตามโปรแกรมที่วางไว้ แต่ทಾವตัวแทนบริษัทฯจะทำหน้าที่ประสานงานและเจ้าหน้าที่จะทำการติดต่อและช่วยเหลือท่านเป็นระยะ ๆ
- บริษัทฯ ขอสงวนสิทธิ์ที่จะไม่รับผิดชอบต่อค่าใช้จ่ายใด ๆ ทั้งสิ้น ในกรณีที่เกิดเหตุสุดวิสัยต่าง ๆ เช่น การยกเลิกหรือการล่าช้าของสายการบิน, อุบัติเหตุ, ภัยธรรมชาติ, การนัดหยุดงาน, การจลาจลติดขัด หรือสิ่งของสูญหายตามสถานที่ต่าง ๆ ที่เกิดขึ้นเหนืออำนาจการควบคุมของบริษัทฯ และเจ้าหน้าที่นั้น ๆ ที่จะส่งผลทำให้เสียเวลาในการท่องเที่ยวตามรายการทัวร์ ผู้เดินทางไม่สามารถเรียกร้องค่าเสียหาย ไม่ว่าในกรณีใด ๆ ทั้งสิ้น ทั้งค่าเสียเวลา ค่าเสียโอกาส ค่าเสียความรู้สึก และค่าใช้จ่ายที่บริษัทจ่ายไปแล้ว เป็นต้น
- กรณียกเลิกหรือเปลี่ยนแปลงการเดินทาง ทಾವบริษัทฯ ขอสงวนสิทธิ์ในการคืนเงินทั้งหมดหรือบางส่วนให้กับท่าน เมื่อท่านตกลงชำระเงินไม่ว่าทั้งหมดหรือบางส่วนกับทಾವบริษัทฯ ทಾವบริษัทถือว่าท่านได้ยอมรับในเงื่อนไขข้อตกลงต่าง ๆ ที่ได้ระบุไว้ทั้งหมดแล้ว
- เมื่อท่านออกเดินทางไปกับคณะแล้ว ท่านงดการใช้บริการรายการใดรายการหนึ่ง หรือไม่เดินทางพร้อมคณะถือว่าท่านสละสิทธิ์ ไม่อาจเรียกร้องค่าบริการ และเงินมัดจำคืน ไม่ว่ากรณีใด ๆ ทั้งสิ้น
- ถ้ากรุปที่ท่านจองทัวร์ไว้ ไม่สามารถออกเดินทาง จากกรณีจำนวนผู้เดินทางไม่ครบจำนวนตามที่กำหนดไว้ หรือสายการบินแจ้งยกเลิกบิน ทಾವบริษัทจะคืนเงินค่าทัวร์ให้ท่าน แต่ทಾವบริษัทจะขอหักเงินค่าใช้จ่ายที่เกิดขึ้นจริง เช่น ค่าธรรมเนียมในการยื่นขอวีซ่าของประเทศที่ท่านจะเดินทาง (ถ้าโปรแกรมที่ท่านเดินทางจะต้องยื่นขอวีซ่า)
- อัตราค่าบริการคิดคำนวณจากอัตราแลกเปลี่ยน และราคาตัวเครื่องบินในปัจจุบัน บริษัทฯ ขอสงวนสิทธิ์ในการปรับเปลี่ยนค่าบริการในกรณีที่มีการขึ้นราคาค่าตัว เครื่องบิน ภาษีเดินทาง ค่าประกันภัย ค่าธรรมเนียมน้ำมัน หรือมีการประกาศลดค่าเงินบาท หรืออัตราแลกเปลี่ยนได้ปรับขึ้นในช่วงใกล้วันที่ท่านจะเดินทาง
- เนื่องจากตัวเครื่องบินชุดนี้เป็นตัวราคาพิเศษ (ตัวกรุป) ต้องเดินทางตามวันที่ระบุไว้บนหน้าตั๋วเท่านั้น จึงไม่สามารถยกเลิกหรือเปลี่ยนแปลงใด ๆ ทั้งสิ้น และถ้าทಾವบริษัทได้ดำเนินการออกตั๋วเครื่องบินไปแล้วนั้น ไม่สามารถยกเลิกหรือเปลี่ยนแปลง
- รายชื่อผู้เดินทางได้ (ยกเว้นบางสายการบิน ที่สามารถเปลี่ยนแปลงรายชื่อผู้เดินทางได้ เมื่อท่านต้องการเปลี่ยนแปลงรายชื่อผู้เดินทางหลังจากออกตั๋วเครื่องบินไปแล้ว จะต้องเสียค่าใช้จ่ายในการดำเนินการ ทั้งนี้จะขึ้นอยู่กับสายการบินเท่านั้น)



- บริษัทฯทำหน้าที่เป็นตัวแทนในการเรียกรถเช่าจากสายการบิน, โรงแรมหรือบริษัทขนส่งเมื่อเกิดการสูญหายขอสัมภาระระหว่างการเดินทาง แต่จะไม่รับผิดชอบต่อการสูญหายดังกล่าวในระหว่างการเดินทาง ท่อเกี่ยวนี้ หากท่านไม่ใช้บริการใด ๆ ไม่ว่าจะทั้งหมดหรือบางส่วน ถือว่าท่านสละสิทธิ์ไม่สามารถเรียกรถเช่าคืนค่าบริการได้หากท่านไม่ เดินทางกลับพร้อมคณะทัวร์ ตัวเครื่องบินขากลับซึ่งยังไม่ได้ใช้ ไม่สามารถนำมาขอคืนเงินได้ค่าบริการที่ ท่านชำระกับทางบริษัทฯ เป็นการชำระแบบเหมาขาด และทางบริษัทฯได้ชำระให้กับบริษัทฯ ตัวแทนแต่ละแห่งแบบเหมาขาดเช่นกัน ดังนั้นหากท่านมีเหตุอันใดที่ทำให้ท่านไม่ได้ท่องเที่ยวพร้อมคณะตามรายการ ที่ระบุไว้ ท่านจะขอคืนค่าบริการไม่ได้บริษัทฯ ขอสงวนสิทธิ์ที่จะเปลี่ยนแปลงรายการทัวร์ตามความเหมาะสม และสถานการณ์ต่าง ๆ ทั้งนี้ทางบริษัทฯจะยึดถือและคำนึงถึง ความปลอดภัย รวมถึงประโยชน์สูงสุดของลูกค้าส่วนมากเป็นสำคัญ

**โปรดอ่านข้อมูลทั้งหมดในรายการทัวร์โดยละเอียด  
หากมีข้อสงสัยกรุณาสอบถามก่อนทำการจองทุกครั้ง**



# แบ่งเป็นฝ่ายๆ ดังนี้

## การบริการทั้งหมดของเรา



### Unithai-Care

- ร้องเรียนการให้บริการ
- บริการไม่สุภาพ (ติ-ชม)



Line ID : @unithaicare



02-234-5936 ต่อ 8

QR - ADD LINE



### Unithai Big Group

- จัดกรุ๊ปเหมา , Private Group
- คู่งาน , สัมมนา , VIP Group



Line ID : @unithaibiggroup



094-851-6663



098-246-3259

QR - ADD LINE



### Unithaiplus+ Team

- รวมทัวร์..คัดคุณภาพ
- เน้นยุโรป ไม่เน้นโปรไฟไหม้



Line ID : @unithaiplusteam



089-450-4046



080-059-8890

QR - ADD LINE



### Unithai เชียงใหม่

- รวมทัวร์..บินตรงจาก "เชียงใหม่"
- มีสาขาที่ "เชียงใหม่"



Line ID : @unithainorth



088-055-5582



088-055-5581

QR - ADD LINE



### โคตรโปรตั๋ว Unithai

- ตั๋วเครื่องบิน ลด 20-60%
- ผ่อนได้ 3-10 เดือน



Line ID : @proticket



02-234-5936 ต่อ 3

QR - ADD LINE



### Unithai Visa

- รับทำ Visa ทั่วโลก
- ไม่ซื้อทัวร์กับเรา ก็ทำได้



Line ID : @unithaivisa



02-234-5936 ต่อ 4

QR - ADD LINE

