



QR-ADD LINE



UNITHAITRIP CO.LTD
UNITHAI TRAVEL CO.LTD

33/47 Wall Street Tower 11th Floor, Surawongse Road,
Suriyawongse, Bangrak, Bangkok 10500
ใบอนุญาตเลขที่ 11/02206

Call Center ให้บริการ 09:30 - 17:30 น.
02-234-5936, 02-632-6882

LINE ID: @Unithaitrip (ตอบรับ 24 ชม.)
ออฟฟิศเปิด 7 วัน (จ.-อา.) 09:00-20:00 น.

รหัสโปรแกรม : 16700 (กรุณาแจ้งรหัสโปรแกรมทุกครั้งที่สอบถาม)



HOKKAIDO ICE BREAKER SNOW FEST 6วัน 4คืน

ล่องเรือตัดน้ำแข็งสุดคูล | ลานสกี | สุนัขลากเลื่อน | ชมขบวนพาเหรดเพนกวิน | ทานุกิโคจิ
เทศกาล Sapporo Snow Festival 2020 | เทียวเต็มไม่มีวันอิสระ | ลิ้มรสเมนูชาบูยักษ์ 3 ชนิด



ราคาแนะนำเพียง **45,900.-**

เส้นทางการเดินทาง

- วันที่ 1. กรุงเทพฯ (สนามบินดอนเมือง) – ซัปโปโร (สนามบินชิโตเซะ) (XJ620 : 02.10 – 10.40+1)
- วันที่ 2. ซัปโปโร (สนามบินชิโตเซะ) – เมืองซัปโปโร – เมืองฟุราโน่ – นิงเกิ้ลเทอเรส – สุนัขลากเลื่อน – กิจกรรม ลานสกี ชิชิไซโนะโอกะ – อีออน มอลล์
- วันที่ 3. ล่องเรือตัดน้ำแข็ง – เมืองอาซาฮิคาวา – หมู่บ้านราเมงอาซาฮิคาวา – ถนนคนเดิน เฮวะไดริ
- วันที่ 4. สวนสัตว์อาซาฮิยาม่า – เมืองโอตารุ – คลองโอตารุ – พิพิธภัณฑ์กล่องดนตรี – โรงเป่าแก้วคิตาอิชิ – ร้านกาแฟฮัลโหล คิตตี้ – ร้านจำหน่ายของฝาก – MITSUI OUTLET PARK SAPPORO – เทศกาล Sapporo Snow Festival 2020
- วันที่ 5. เมืองซัปโปโร – ภูเขาไฟโซวะชินซัน – ฟาร์มหมีสึ่น้ำตาล – ทะเลสาบโทยะ – หุบเขานรกจิโกกุทานิ – ซ้อปิ้งทานุกิโคจิ – ซ้อปิ้งซูซุกิโนะบุฟเฟต์ ซาปูยักซ์ 3 ชนิด
- วันที่ 6. ซัปโปโร (สนามบินชิโตเซะ) – กรุงเทพฯ (สนามบินดอนเมือง) (XJ621 : 11.55 – 18.00)

วันที่ 1

กรุงเทพฯ (สนามบินดอนเมือง) – ซัปโปโร (สนามบินชิโตเซะ) (XJ620 : 02.10-10.40+1)

- 23.00 น. นัดพบกันที่ สนามบินดอนเมือง อาคารผู้โดยสารขาออก ชั้น 3 ประตู 4 เคาน์เตอร์ สายการบินไทยแอร์เอเชีย เอ็กซ์ (XJ) โดยมีเจ้าหน้าที่ให้การต้อนรับและอำนวยความสะดวกในการเช็คอินและโหลดสัมภาระ

Miracle Lounge
ไม่ต้อง!!
นั่ง **Business Class**
ก็เข้า **Lounge** ได้
ของกิน+เครื่องดื่ม ไม่อั้น!!

จองล่วงหน้ากับเราถูกกว่า!!

สนามบิน	ดอนเมือง	สุวรรณภูมิ
การจอง		
จองกับเรา	459	799
Walk in	600	1,200

ussยาศภายใน Miracle Lounge
คลิกชม <http://bit.ly/2NMk5YE>

วันที่ 2

ซัปโปโร (สนามบินชิโตเซะ) – เมืองซัปโปโร – เมืองฟุราโน่ – นิงเกิ้ลเทอเรส – สุนัขลากเลื่อน – กิจกรรม ลานสกี ชิชิไซโนะโอกะ – อีออน มอลล์

- 02.10 น. ออกเดินทางสู่ ประเทศญี่ปุ่น สนามบินชิโตเซะ โดย สายการบิน ไทยแอร์เอเชีย เอ็กซ์ เที่ยวบินที่ XJ620 (บริการอาหารร้อนบนเครื่อง)
- 10.40 น. เดินทางถึง สนามบินชิโตเซะ ประเทศญี่ปุ่น (เวลาท้องถิ่นเร็วกว่าเวลาประเทศไทย 2 ชม.) ผ่านขั้นตอนการตรวจคนเข้า

เมือง ด่านศุลกากร และรับกระเป๋าเรียบร้อยแล้ว

[สำคัญมาก!! ไม่อนุญาตให้นำอาหารสด จำพวก เนื้อสัตว์ พืช ผัก ผลไม้ เข้าประเทศญี่ปุ่นหากฝ่าฝืนมีโทษจับปรับได้]

กลางวัน

บริการอาหารกลางวัน แบบ BENTO SET

เมืองฟูราโนะ (FURANO) เป็นเมืองเล็กๆ ที่มีอากาศเย็นและแห้งประกอบกับดินแถบนั้นเป็นดินภูเขาไฟ จึงเหมาะแก่การเพาะปลูกผลิตผลทางการเกษตร โดยเฉพาะดอกไม้ แต่ในช่วงเวลาที่เป็นหิมะก็จะเป็นลานหิมะขนาดใหญ่สุดลูกหูลูกตา หน้าหนาวจะสวยงาม เมืองที่ตั้งอยู่ในกลางเกาะฮอกไกโด

หมู่บ้านเทพนิยาย นิงเกิ้ลเทอเรส (NINGLE TERRACE) เป็นหมู่บ้านงานฝีมือและทางเดินไม้ในป่าที่เหมือนกับคิลปะในเทพนิยาย ซึ่งประกอบด้วยร้านค้า 15 ร้าน ที่จำหน่ายสินค้าแบบออริจินัลของท้องถิ่น ตั้งอยู่ใจกลางหมู่บ้าน ร้านค้าต่างๆ จะอยู่ไม่ไกลกันมาก ทำให้ดูเหมือนเป็นหมู่บ้านกลางป่า คล้ายหมู่บ้านในเทพนิยาย



สุนัขลากเลื่อน (DOG SLED) ณ ลานสกีหิมะชาวโพลน อีสระให้ท่านถ่ายรูปกับสุนัขลากเลื่อน ฟรี!! นอกจากสุนัขแล้ว ยังมีสัตว์อื่นๆ อีกมากมายหลายชนิด



ลานสกี ซิคิไซโนะโอะกะ ภายในลานสกีมีกิจกรรมต่างๆมากมาย อีสระให้ท่านได้สนุกสนานและเพลิดเพลินกับกิจกรรมต่างๆ ภายในลานสกี ไม่ว่าจะเป็นการเช่า SNOW MOBILE, บาบานาสโนว์ ให้อาหารสัตว์น่ารักคือ อัลปากา

**** ไม่รวมอัตราค่าเช่าอุปกรณ์, ชุดสำหรับเล่นสกี และ เครื่องเล่นทุกชนิด ****

*****กิจกรรมเล่นหิมะ ณ ลานสกี ขึ้นอยู่กับสภาพอากาศ และ ความสูงของหิมะ *****



อิออน มอลล์ อาซาฮิคาว่า (AEON MALL ASAHIKAWA) ห้างสรรพสินค้าขนาดใหญ่ของฮาซาฮิคาว่าะ อิสระให้ท่านได้เลือกซื้อของฝาก ของที่ระลึกกัน อาทิ ขนมโมจิ เบนโตะ ผลไม้ และขนมขึ้นชื่อของญี่ปุ่น อย่าง คิทแคท สามารถหาซื้อได้ที่นี้เช่นกัน



คำ
ที่พัก

อิสระรับประทานอาหารเช้าตามอัธยาศัย ณ อิออน มอลล์ อาซาฮิคาว่า
นำท่านเดินทางเข้าสู่ที่พัก WING ASAHIKAWA HOTEL หรือเทียบเท่า

วันที่ 3

ล่องเรือตัดน้ำแข็ง – เมืองอาซาฮิคาว่าะ – หมู่บ้านราเมงอาซาฮิคาว่าะ – ถนนคนเดิน เฮวะโดริ

เช้า รับประทานอาหารเช้า ณ ห้องอาหารโรงแรม

นำท่านเดินทางสู่ เมืองมอนเบ็ทสึ เป็นเมืองชายฝั่งทะเลตะวันออกเฉียงเหนือของเกาะฮอกไกโด และเป็นจุดเริ่มต้นอีกแห่งในการออกเรือตัดน้ำแข็ง

ล่องเรือตัดน้ำแข็ง โดยเรือจะวิ่งตัดทะเลน้ำแข็งออกไปนอกชายฝั่งทะเลโอค็อตสค์ นำนักท่องเที่ยวยุโรปที่ชื่นชอบน้ำแข็งที่ลอยมาจากขั้วโลกเหนือ ในช่วงปลายฤดูหนาวเดือนกุมภาพันธ์-มีนาคม หากโชคดี อาจจะได้เห็นสัตว์ทะเลที่มาจากฝั่งทะเลตอนเหนือ เช่น อินทรีทะเลสเตลเลอร์ (STELLER'S SEA EAGLE) และแมวน้ำลายจุด เดิมเรื่อนี้ใช้เพื่อสำรวจน้ำมันในรัฐอลาสก้า เริ่มนำมาใช้ เป็นกิจกรรมท่องเที่ยวตั้งแต่ปี 2004 การล่องเรือแต่ละรอบใช้เวลา 45 นาที ถึง 1 ชั่วโมง

****เนื่องจากเป็นช่วงไฮซีซั่น จะระบุประเภทของเรือและทำเรืออีกครั้งก่อนเดินทาง ทั้งนี้จุดขึ้นเรือตัดน้ำแข็งมี 2 จุดที่สามารถชมได้คือที่จุดมอนเบ็ทสึท่าเรือกะนิงโกะสเดชั่น และที่อะบะชิริท่าเรือออโรรา เทอร์มินอล****



หมู่บ้านราเมง (RAMEN VILLAGE) ซึ่งเมืองแห่งนี้ มีประวัติศาสตร์การทำราเมงมาอย่างยาวนาน นับตั้งแต่ยุคหลังสงครามโลกครั้งที่ 2 และมีน้ำซุ๊ปแบบฉบับของตัวเอง โดยหมู่บ้านราเมง ถือกำเนิดมาในปี 1996 เพื่อให้เหล่านักท่องเที่ยวได้เข้ามาสัมผัสรสชาติแบบดั้งเดิมของร้านราเมงที่มีชื่อเสียงทั้ง 8 ร้านได้อย่างเต็มที่



กลางวัน **อิสระอาหารกลางวันตามอัธยาศัย ณ หมู่บ้านราเมง**

เดินทางกลับสู่ **เมืองอาซาฮิคาว่า (ASAHIKAWA)** ถือเป็นเมืองใหญ่อันดับสองในเกาะฮอกไกโด รองจากซัปโปโร เมื่อเทียบกับซัปโปโรแล้ว ที่นี้อาจจะไม่ได้ดูเจริญแบบเหมือนซัปโปโร แต่ที่นี่มีสวนสัตว์ชื่อดังอันดับสองของญี่ปุ่น และมีความใหญ่ของสถานีรถไฟ JR ASAHIKAWA ที่ตกแต่งโทนอบอุ่นด้วยสีไม้สบายตาอีกด้วย ใกล้ๆกันจะมี AEON MALL ที่เชื่อมกับสถานีรถไฟ

ถนนคนเดินเฮวะโดริ (HEIWA-DORI SHOPPING STREET) ถนนสายนี้นับได้ว่าเป็นถนนคนเดินสายแรกของญี่ปุ่น โดยเริ่มกันมาตั้งแต่ปี 1972 มีร้านค้า ร้านอาหารตั้งอยู่เรียงรายมากมาย สองข้างทางยาวออกไปจากสถานี JR ASAHIKAWA ถึง 1 กิโลเมตร ให้ท่านได้อิสระช้อปปิ้งตามอัธยาศัย

ค่ำ **อิสระรับประทานอาหารค่ำ ตามอัธยาศัย ณ ถนนคนเดิน เฮวะโดริ**
ที่พัก นำท่านเดินทางเข้าสู่ที่พัก WING ASAHIKAWA HOTEL หรือเทียบเท่า

เช้า รับประทานอาหารเช้า ณ ห้องอาหารโรงแรม

สวนสัตว์อาซาฮิยาม่า (ASAHIYAMA ZOO) สวนสัตว์แห่งนี้ได้ถูกออกแบบให้กลมกลืนกับธรรมชาติที่สัตว์นานาชนิดอาศัยอยู่ ซึ่งจะส่งผลให้มีสุขภาพจิตที่ดีและและสอดคล้องตามธรรมชาติที่เป็นอยู่ นักท่องเที่ยวจะได้รับความสุขในการเข้าชมภายใน สวนสัตว์อาซาฮิยาม่า มีส่วนต่างๆ ที่น่าสนใจมากมายโดยมีจุดเด่นที่มีสัตว์น้อยน่ารักนานาชนิด ทั้งจำพวกสัตว์เมืองหนาวและเมืองร้อน เช่น สัตว์ป่าพื้นเมืองของฮอกไกโด อย่างกวาง นกอินทรี หมาป่า และสัตว์อื่นๆ จากทั่วทุกมุมโลก เช่น หมีขั้วโลก ลิง แมวใหญ่ และยีราฟ และสิ่งที่น่าสนใจที่ไม่ได้ก็คือ อุโมงค์แก้วผ่านสระว่ายน้ำของเหล่าเพนกวิน และโดมแก้วขนาดเล็กที่อยู่ตรงกลางของโซนหมีขั้วโลกและหมาป่า ผู้เข้าชมจะมองเห็นได้อย่างชัดเจน สวนสัตว์แห่งนี้เป็นที่แรกที่มีการจัดให้เพนกวินออกเดินในช่วงฤดูหนาว ท่านจะได้ ชมความน่ารักของขบวนพาเหรดเพนกวิน แบบใกล้ชิดอีกด้วย



กลางวัน อีสิระรับประทานอาหารกลางวันตามอัยาศัย ณ โอตารุ

เมืองโอตารุ เป็นเมืองที่สำคัญสำหรับซัปโปโร และบางส่วนของเมืองตั้งอยู่บนที่ลาดต่ำของภูเขาเท็งงู ซึ่งเป็นแหล่งสกีและกีฬาฤดูหนาวที่มีชื่อเสียง “คลองโอตารุ” มีความยาว 1.5 กิโลเมตร ถือเป็นสัญลักษณ์ของเมืองโอตารุ โดยมีโกดังเก่าบริเวณโดยรอบปรับปรุงเป็นร้านอาหารเรียงรายอยู่ ไฮไลท์!!! บรรยากาศสุดแสนโรแมนติกคลองแห่งนี้สร้างเมื่อปี 1923 โดยสร้างขึ้นจากการถมทะเล เพื่อใช้สำหรับเป็นเส้นทางขนถ่ายสินค้ามาเก็บไว้ที่โกดัง แต่ภายหลังได้เลิกใช้และมีการถมคลองครั้งหนึ่งเพื่อทำถนนหลวงสาย 17 แล้วเหลืออีกครั้งหนึ่งไว้เป็นสถานที่ท่องเที่ยว มีการสร้างถนนเลียบบคลองด้วยอิฐแดงเป็นทางเดินเท้ากว้างประมาณ 2 เมตร



พิพิธภัณฑ์กล่องดนตรีโอตารุ (OTARU MUSIC BOX MUSEUM) ได้รับการยกย่องให้เป็นอีกหนึ่งสถานที่ท่องเที่ยวทางประวัติศาสตร์ที่สำคัญของเมืองโอตารุจากการที่ถูกสร้างขึ้นตั้งแต่ปี ค.ศ. 1912 ด้วยตัวอาคารมีขนาดใหญ่เป็นอิสระแดงดูเปลือยๆ หากดูงดงามแปลกตา สิ่งสะดุดตาที่เป็นจุดสังเกตของพิพิธภัณฑ์แห่งนี้ นั่นก็คือ **นาฬิกาไอน้ำโบราณสไตล์อังกฤษ** ที่ยังคงใช้งานได้มาถึงปัจจุบันและเหลือเพียง 2 เรือนในโลกเท่านั้น ภายในตกแต่งแบบผสมผสานทั้งความหรูหรา มีการจัดแสดงกล่องดนตรีโบราณและหลากสไตลกว่า 25,000 ชิ้น



โรงงานเครื่องแก้วคิตะอิชิ (KITAICHI GLASS) นับเป็นอีกหนึ่งสินค้าที่ขึ้นชื่อของเมืองโอตารุ เป็นแหล่งผลิตเครื่องแก้วคุณภาพสูงที่ได้รับการยอมรับมาอย่างยาวนาน มีประวัติความเป็นมาอันยาวนานเป็นร้อยๆ ปี ภายในอาคารมีการตกแต่งด้วยโคมไฟแก้วจำนวนมากอย่างหรูหรา ประกอบด้วยส่วนต่างๆ อย่าง คาเฟ่ที่มีบริการทั้งขนมหวานและอาหารญี่ปุ่นตกแต่งด้วยเครื่องแก้วนานาชนิดดูงดงาม ส่วนจัดแสดงเครื่องแก้วชนิดต่างๆ ตั้งแต่ในยุคอดีต ชมการสาธิตการเป่าแก้วด้วยกรรมวิธีโบราณ **ร้านกาแฟ ฮัลโหล คิตตี้** เพลิดเพลินกับบรรยากาศน่ารักๆ ของตัวการ์ตูนแมวชื่อดัง คิตตี้ ให้ท่านได้เลือกซื้อสินค้าและถ่ายรูปตามอัธยาศัย

ร้านจำหน่ายของฝากของที่ระลึก ที่อยู่ไม่ไกลจากตัวเมืองซัปโปโร ภายในมีสินค้าลวดลายมากมาย ให้ท่านได้อิสระเลือกซื้อสินค้าภายในร้าน

ช้อปปิ้ง MITSUI OUTLET PARK SAPPORO เป็นห้างสรรพสินค้ารูปแบบ OUTLET MALL ขนาดใหญ่ที่สุดในฮอกไกโด ตั้งอยู่ที่เมือง KITA-HIROSHIMA ชานเมืองทิศตะวันออกซัปโปโร ใกล้เคียงเส้นทางที่ไปยัง สนามบินชิโตเซะ เปิดให้บริการเมื่อเดือนเมษายน ปี 2012 ภายในห้างมีร้านค้าแบรนด์ต่างๆ กว่า 128 ร้าน รวมถึงร้านค้าปลอดภาษี ศูนย์อาหารขนาดใหญ่ 650 ที่นั่ง และร้านจำหน่ายสินค้าพื้นเมืองและสินค้าจากฟาร์มท้องถิ่นประจำจังหวัดฮอกไกโด



เทศกาล Sapporo Snow Festival 2020 ครั้งที่ 71 จัดขึ้นในช่วงวันที่ 04-11 กุมภาพันธ์ 2563 โดยภายในงานจะมีการจัดแสดงโชว์ผลงานแกะสลักน้ำแข็งมากกว่า 200 ชิ้น และประดับด้วยแสงไฟหลากสีสัน บริเวณสวน Odori Park มีระยะทางยาวรวม 1.5 กิโลเมตร ซึ่งเราจะสามารถชมงานแสดงได้อย่างเต็มที่ใจกลางเมืองซัปโปโร ผลงานทั้งหมดที่จัดแสดงทำมาจากหิมะและน้ำแข็งใสราวกับคริสตัล ซึ่งเป็นจุดที่ดึงดูดผู้คนเข้ามาชมงานอย่างมากมาย เวลาจัดแสดงแสง Light Up ถึง 22.00 น.ทุกวัน



คำ
ที่พัก อิศระรับประทานอาหารค่ำ ตามอัธยาศัย ณ ชูชูกินิยะ
นำท่านเดินทางเข้าสู่ที่พัก T MARK SAPPORO HOTEL หรือเทียบเท่า

วันที่ 5 เมืองซัปโปโร – ภูเขาไฟโชวะชินซัน – ฟาร์มหมีสีน้ำตาล – ทะเลสาบโทยะ –
หุบเขานรกจิโกกูดานิ – ซ้อปิ้งทานุกิโคจิ – ซ้อปิ้งชูชูกินิยะ – บุฟเฟ่ต์ ชาบูยักษ์
3 ชนิด

เช้า รับประทานอาหารเช้า ณ ห้องอาหารภายในโรงแรม

ชมภูเขาไฟโชวะชินซัน (SHOWA-SHINZAN) ซึ่งมีอนุสาวรีย์บุรุษไปรษณีย์ผู้ค้นพบความเคลื่อนไหวและการเกิดขึ้นมาใหม่ของภูเขาไฟเกิดใหม่ประมาณปี ค.ศ.1944 -1945 ภูเขาไฟน้องใหม่ที่เกิดจากการสั่นสะเทือนของโลกในปี 1946 ซึ่งระเบิดปะทุติดต่อกันนานถึง 2 ปีจนกลายมาเป็นภูเขาโชวะชินซัน ดังที่เห็นอยู่ปัจจุบันอยู่ในความดูแลของรัฐบาลในฐานะเป็น “อนุสรณ์ทางธรรมชาติแห่งพิเศษ” พร้อมบันทึกภาพเป็นที่ระลึก

ชมฟาร์มหมีภูเขาไฟโชวะชินซัน (SHOWA-SHINZAN BEAR PARK) เป็นสถานที่เพาะพันธุ์หมีสีน้ำตาลที่มีตั้งแต่เจ้าหมีตัวเล็กๆ ไปจนถึงหมีตัวโต น้องหมีที่นี่ไม่ดุร้ายเพราะหมีที่นี่ได้รับการดูแลและฝึกให้คุ้นเคยกับคน ท่านจะได้เห็นภาพที่น่ารัก น่าเอ็นดูของน้องหมีโชว์ลีลาอ่อนช้ออาหารจากนักท่องเที่ยว ที่นี้นักท่องเที่ยวสามารถป้อนอาหารเหล่าหมีทั้งหลายด้วยขนมปัง และแอปเปิ้ล ซึ่งจะมีจุดจำหน่ายอาหารหมี

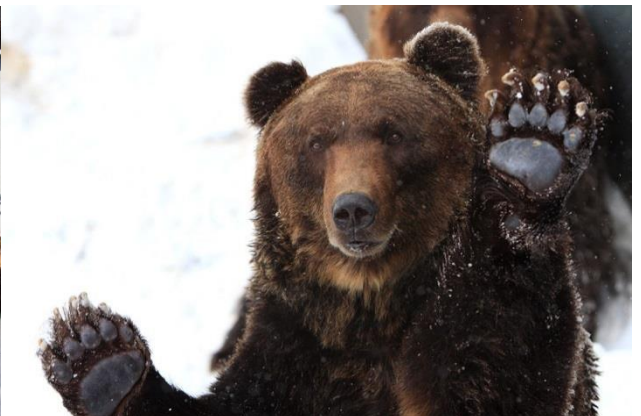

ทะเลสาบโทยะ (LAKE TOYA) เป็นทะเลสาบขนาดใหญ่รูปร่างกลม มีเส้นรอบวงยาวประมาณ 40 กิโลเมตร เกิดจากปากปล่องภูเขาไฟ ตั้งอยู่ใกล้กับทะเลสาบชิโกสึ (LAKE SHIKOTSU) ทะเลสาบแห่งนี้มีความพิเศษตรงที่น้ำจะไม่แข็งตัวในช่วงฤดูหนาว

กลางวัน รับประทานอาหารกลางวัน ณ ร้านอาหาร

หุบเขานรกจิโกกุดานิ (JIGOKUDANI) หรือเรียกอีกอย่างว่า **“หุบเขานรก”** อยู่ในเขตอุทยานแห่งชาติ SHIKOTSU-TOYA เมือง NOBORIBETSU ที่เรียกว่าหุบเขานรกนั้นเพราะที่นี่มีทั้งบ่อโคลนและบ่อน้ำร้อนที่เดือดตามธรรมชาติกระจายไปทั่วบริเวณเสมีอนรกที่มีกระทะทองแดงที่มีควันร้อนๆอยู่ตลอดเวลา และถือเป็นแหล่งกำเนิดน้ำแร่และออนเซ็นที่มีชื่อเสียงที่สุดบนเกาะฮอกไกโด ทางเข้าหุบเขาจะมีสัญลักษณ์เป็นยักษ์สีแดงตัวใหญ่ถือตะบองคอยต้อนรับ เป็นยักษ์ที่คอยคุ้มกันภัยให้ผู้มาเยือน ดังนั้นทุกบริเวณพื้นที่ของที่นี่ ไม่ว่าจะเป็นร้านขายของที่ระลึก ห้องน้ำจะมีป้ายต่างๆที่มีสัญลักษณ์รูปยักษ์ให้เห็นโดดเด่นเป็นเอกลักษณ์ จากนั้นนำท่านเดินทางกลับสู่เมืองซัปโปโร



อิสระช้อปปิ้งถนนทานุกิโคจิ เป็นย่านช้อปปิ้งเก่าแก่ที่เปิดให้บริการยาวนานกว่า 100 ปี จุดเด่นของย่านนี้คือการสร้างหลังคาที่คลุมทั่วตลาด ไม่ว่าจะฝนตก แดดออก พายุหิมะเข้า ก็สามารถมาเดินช้อปปิ้งได้อย่างสบายใจ นอกจากนี้ยังมีร้านค้ามากถึง 200 ร้าน โดยมีความยาวประมาณ 1 กิโลเมตร ส่วนสินค้าก็มีทั้งเสื้อผ้าและรองเท้าแบรนด์ดังอย่าง UNIQLO, NEW BALANCE, ADIDAS, PUMA เป็นต้น และที่พลาดไม่ได้เลยก็คือร้าน DAISO ที่ทุกอย่างราคา 100 เยน รวมไปถึงร้าน DONKI ที่มีขายทุกอย่างตั้งแต่เครื่องใช้ไฟฟ้าไปถึงเครื่องสำอางค์ในราคาที่ถูกจนน่าตกใจ หรือถ้าเดินจนหมดแรง ที่นี่ก็มีร้านอาหารต่างๆหลายร้านคอยให้บริการอยู่ด้วย



จากนั้นให้ท่าน **อิสระช้อปปิ้งย่าน ซุซุกิโนะ (SUSUKINO)** เป็นย่านบันเทิงที่ใหญ่ที่สุดในฮอกไกโด ซุซุกิโนะเต็มไปด้วยร้านค้า 5,000 ร้านและร้านอาหาร แสงไฟนีออนเรียงรายในเวลากลางคืน และถือเป็นย่านที่คึกคักและมีชีวิตชีวาที่สุดของเมืองซัปโปโรอีกด้วย โดยอยู่ถัดลงมาทางใต้จากสวนโอไดรราวๆ 500 เมตรและอยู่รอบๆ สถานีรถไฟใต้ดิน SUSUKINO ในเวลาค่าคืนบรรดาป้ายไฟโฆษณาบนตึกต่างๆในย่านนี้จะเปิดไฟประชันกัน สีสันละลานตาดึงดูดลูกค้ากันเต็มที่ รอบๆบริเวณนี้มี

ร้านอาหาร ภัตตาคาร สถานบันเทิงเรียงรายมาตลอดทั้งไนต์คลับ บาร์ คาราโอเกะ สถานที่อาบอบนวด รวมกันมากกว่า 4,000 ร้าน ตั้งอยู่ในตรอกซอกซอย บางร้านก็ซ่อนอยู่ในตึกตองขึ้นลิฟต์ไป แต่ก็ยังมีพนักงานออกมาเรียกลูกค้าเสนอเมนูและบริการของร้านตนเองอยู่ริมถนนเต็มไปหมด ย่านซูซุกิโนะ มักจะมีชื่อเรียกที่รู้จักกันดีในหมู่คนไทยและนักท่องเที่ยวว่าเป็น “ตรอกราเมง” เพราะบริเวณนี้มีร้านราเมงให้เลือกทานกันมากมาย ไม่ว่าจะเป็น มิโสะราเมง ชิโอะราเมง เคอร์รี่ราเมง เป็นต้น โดยมีราคาเริ่มต้นเพียงสามล่ 750 เยนเท่านั้น

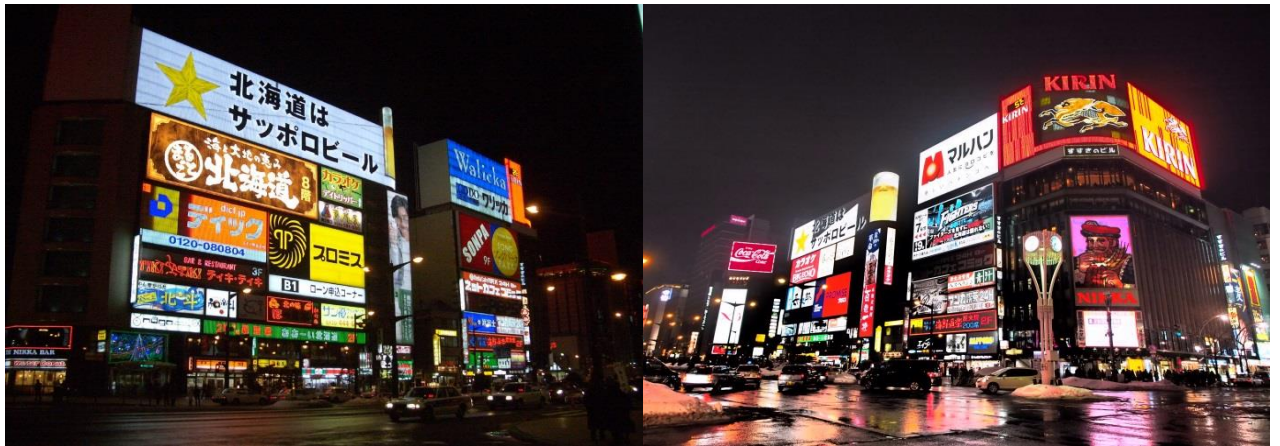

คำ รับประทานอาหารค่ำ ณ ร้านอาหาร
พิเศษ!! บุฟเฟ่ต์ ขาปูยักษ์ 3 ชนิด ได้แก่ ปูชน, ปูทาราบะ, ปูซูไว
ที่พัก นำท่านเดินทางเข้าสู่ที่พัก T MARK SAPPORO หรือเทียบเท่า

วันที่ 6

ขับไปโร (สนามบินชิโตเซะ) – กรุงเทพฯ (สนามบินดอนเมือง)
(XJ621 :11.55 – 18.00)

เช้า รับประทานอาหารเช้า ณ ห้องอาหารภายในโรงแรม [หรือ SET BOX]
นำท่านเช็คเอาท์ และ ตรวจสอบสัมภาระก่อนเดินทางไปยัง สนามบินชิโตเซะ
ถึง สนามบินชิโตเซะ ทำการเช็คอิน และโหลดกระเป๋าสัมภาระ

11.55 น. นำท่านกลับสู่ กรุงเทพฯ โดย สายการบินไทยแอร์เอเชียเอ็กซ์ เที่ยวบินที่ XJ621 บริการอาหารเช้าและน้ำดื่มบนเครื่อง
18.00 น. เดินทางถึง สนามบินดอนเมือง กรุงเทพฯ โดยสวัสดิภาพ พร้อมความประทับใจ

** หากท่านที่ต้องออกตัวภายใน (เครื่องบิน, รถทัวร์, รถไฟ) กรุณาสอบถามที่เจ้าหน้าที่ทุกครั้งก่อนทำการออกตัวเนื่องจากสายการบินอาจมีการปรับเปลี่ยนไฟล์ท หรือ เวลาบิน โดยไม่ได้แจ้งให้ทราบล่วงหน้า **

ราคาแนะนำเพียง : HOKKAIDO ICE BREAKER SNOW FEST 6วัน 4คืน

โดยสายการบินไทยแอร์เอเชียเอ็กซ์

กำหนดการเดินทาง	ผู้ใหญ่พัก 2-3 ท่าน ท่านละ	เด็กอายุไม่เกิน 12 ปี (เสริมเตียง) ท่านละ	เด็กอายุไม่เกิน 7 ปี (ไม่เสริมเตียง) ท่านละ	พักเดี่ยว ท่านละ	ไม่รวมตัว ท่านละ
วันที่ 04-09 ก.พ. 63	45,900.-	45,900.-	43,900.-	8,900.-	33,900.-
วันที่ 05-10 ก.พ. 63	45,900.-	45,900.-	43,900.-	8,900.-	33,900.-
วันที่ 06-11 ก.พ. 63	45,900.-	45,900.-	43,900.-	8,900.-	33,900.-
วันที่ 07-12 ก.พ. 63	45,900.-	45,900.-	43,900.-	8,900.-	33,900.-
วันที่ 08-13 ก.พ. 63	45,900.-	45,900.-	43,900.-	8,900.-	33,900.-

ราคาเด็กทารก [อายุไม่ถึง 2 ปีบริบูรณ์ ณ วันเดินทางกลับ] ท่านละ 10,500 บาทราคานี้รวมรายการทัวร์ ตัวเครื่องบิน
ไม่มีราคาเด็ก เนื่องจากเป็นราคาพิเศษ

ราคาทัวร์ข้างต้นยังไม่รวมค่าทิปมัคคุเทศน์ท้องถิ่นและคนขับรถ รวม 1,500 บาท /ท่าน/ทริป
หัวหน้าทัวร์ที่ดูแลคณะจากเมืองไทยตามแต่ท่านจะเห็นสมควร
โปรแกรมอาจจะมีการปรับเปลี่ยนตามความเหมาะสมของสภาพอากาศและฤดูกาล

เงื่อนไขการให้บริการ

1. การเดินทางในแต่ละครั้งจะต้องมีผู้โดยสารจำนวน 10 ท่านขึ้นไป ถ้าผู้โดยสารไม่ครบจำนวนดังกล่าว ทางบริษัทฯ ขอสงวนสิทธิ์ในการเปลี่ยนแปลงราคาหรือยกเลิกการเดินทาง
2. ในกรณีที่ลูกค้าต้องออกตัวโดยสารภายในประเทศ กรุณาติดต่อเจ้าหน้าที่ของบริษัทฯ เพื่อเช็คค่ากรู๊ป มีการคอนเฟิร์มเดินทางก่อนทุกครั้ง มิฉะนั้นทางบริษัทฯ จะไม่รับผิดชอบใดๆ ทั้งสิ้น
3. การชำระค่าบริการ
 - 3.1 กรุณาชำระมัดจำ **ท่านละ 15,000 บาท**
 - 3.2 กรุณาชำระค่าทัวร์ส่วนที่เหลือ 30 วันก่อนออกเดินทาง
4. การยกเลิกการเดินทาง
 - 4.1 แจ้งยกเลิก ก่อนการเดินทาง 45 วัน ไม่นับวันเดินทาง คืนค่าใช้จ่ายทั้งหมด
 - 4.2 แจ้งยกเลิก ก่อนเดินทาง 15 วัน ไม่นับวันเดินทาง เก็บค่าใช้จ่าย ท่านละ 15,000 บาท
 - 4.3 แจ้งยกเลิก น้อยกว่า 15 วันการเดินทาง ทางบริษัทฯ ขอสงวนสิทธิ์ เก็บค่าใช้จ่ายทั้งหมด
 - 4.4 **ยกเว้นกรู๊ปที่ออกเดินทางช่วงเทศกาลวันหยุด** เช่น ปีใหม่, สงกรานต์ เป็นต้น บางสายการบินมีการกัณฑ์มัดจำที่นิ่งกับสายการบินและค่ามัดจำที่พัก รวมถึงเที่ยวบินพิเศษ เช่น CHARTER FLIGHT **จะไม่มีการคืนเงินมัดจำ หรือ ค่าทัวร์ทั้งหมด ไม่ว่าจะยกเลิกด้วยกรณีใดๆ**
 - 4.5 กรณีที่กองตรวจคนเข้าเมืองทั้งกรุงเทพฯ และในต่างประเทศ ปฏิเสธมิให้เดินทางออก หรือ เข้าประเทศที่ระบุไว้ในรายการเดินทาง บริษัทฯ ขอสงวนสิทธิ์ที่จะไม่คืนค่าทัวร์ไม่ว่ากรณีใดๆ ทั้งสิ้น

****สำคัญ!!** บริษัททำธุรกิจเพื่อการท่องเที่ยวเท่านั้น ไม่สนับสนุนให้ลูกค้าเดินทางเข้าประเทศญี่ปุ่น โดยผิดกฎหมายและในขั้นตอนการผ่านการตรวจคนเข้าเมือง ทั้งไทยและญี่ปุ่น ขึ้นอยู่กับการพิจารณาของเจ้าหน้าที่เท่านั้น ลูกค้าทุกท่านต้องผ่านการตรวจคนเข้าเมืองด้วยตัวของท่านเอง ทางมัคคุเทศก์ไม่สามารถให้ความช่วยเหลือใดๆได้ทั้งสิ้น**

4.6 เมื่อท่านออกเดินทางไปกับคณะแล้ว ถ้าท่านงดการใช้บริการรายการใดรายการหนึ่ง หรือไม่เดินทางพร้อมคณะถือว่าท่านสละสิทธิ์ ไม่อาจเรียกร้องค่าบริการและเงินมัดจำคืน ไม่ว่าจะกรณีใดๆทั้งสิ้น

อัตราค่าบริการนี้รวม

1. ค่าตัวโดยสารเครื่องบินไป-กลับ ชั้นประหยัดพร้อมค่าภาษีสนามบินทุกแห่งตามรายการทัวร์ข้างต้น กรณีท่านมีความประสงค์จะต้องการปรับเปลี่ยนระดับชั้นที่นั่งจากชั้นประหยัดเป็นชั้นธุรกิจ โดยใช้คะแนนจากบัตรสะสมไมล์ จะต้องดำเนินการก่อนเดินทาง 7 วันล่วงหน้า และถ้าโดยการชำระเงินเพื่ออัปเกรดต้องกระทำที่เคาน์เตอร์สนามบิน ณ วันเดินทาง เท่านั้น

2. ค่าที่พักห้องละ 2-3 ท่าน ตามโรงแรมที่ระบุไว้ในรายการ หรือ ระดับเทียบเท่า

**** ในกรณีที่ท่านจองห้องพักแบบ TRIPLE [2 เตียง+1 ที่นอนเสริม] แล้วทางโรงแรมไม่สามารถจัดหาห้องพักแบบ TRIPLE ได้ ทางบริษัทขอสงวนสิทธิในการจัดห้องให้เป็นแบบแยก 2 ห้องคือ 1 TWN + 1SGL และอาจมีการจัดห้องพักให้ตามความเหมาะสมต่อไป ****

3. ค่าอาหาร ค่าเข้าชม และ ค่ายานพาหนะทุกชนิด ตามที่ระบุไว้ในรายการทัวร์ข้างต้น

4. เจ้าหน้าที่บริษัท ฯ คอยอำนวยความสะดวกทุกท่านตลอดการเดินทาง

5. ค่าน้ำหนักสัมภาระรวมในตัวเครื่องบินแอร์เอเชีย เอ็กซ์ 20 กิโล ค่าประกันวินาศภัยเครื่องบินตามเงื่อนไขของแต่ละสายการบินที่มีการเรียกเก็บ

6. ค่าประกันอุบัติเหตุคุ้มครองในระหว่างการเดินทาง คุ้มครองในวงเงินท่านละ 1,000,000 บาท

ค่ารักษาพยาบาลกรณีเกิดอุบัติเหตุวงเงินท่านละ 200,000 บาท ตามเงื่อนไขของกรมธรรม์

**** ลูกค้าท่านใดสนใจ...ชื่อประกันการเดินทางสำหรับครอบคลุมเรื่องสุขภาพสามารถสอบถามข้อมูลเพิ่มเติมกับทางบริษัทได้ ****

- เบี้ยประกันเริ่มต้น 370 บาท [ระยะเวลา 5-7 วัน]

- เบี้ยประกันเริ่มต้น 430 บาท [ระยะเวลา 8-10 วัน]

**** ความครอบคลุมผู้เอาประกันที่มีอายุมากกว่า 16 หรือน้อยกว่า 75 ปี ****

[รักษาพยาบาล 2 ล้านบาท, รักษาต่อเนื่อง 2 แสน, เสียชีวิตหรือเสียอวัยวะจากอุบัติเหตุ 3 ล้านบาท]

**** ความครอบคลุมผู้เอาประกันที่มีอายุน้อยกว่า 16 หรือมากกว่า 75 ปี ****

[รักษาพยาบาล 2 ล้านบาท, รักษาต่อเนื่อง 2 แสน, เสียชีวิตหรือเสียอวัยวะจากอุบัติเหตุ 1.5 ล้านบาท]

อัตราค่าบริการนี้ไม่รวม

1. ค่าทำหนังสือเดินทางไทย และเอกสารต่างด้าวต่างๆ(ทางรัฐบาลญี่ปุ่นประกาศยกเลิกวีซ่าให้กับคนไทย ผู้ที่ประสงค์จะพำนักระยะสั้นในประเทศญี่ปุ่นไม่เกิน 15 **ถ้ากรณีทางรัฐบาลญี่ปุ่นประกาศให้กลับมาใช้วีซ่า ผู้เดินทางจะต้องเสียค่าใช้จ่ายเพิ่มในการขอวีซ่าตามที่สถานทูตกำหนด)
2. ค่าใช้จ่ายอื่นๆ ที่นอกเหนือที่ระบุ อาทิเช่น ค่าอาหาร - เครื่องดื่ม นอกเหนือจากรายการ ค่าชักรีด ค่าโทรศัพท์
3. ค่าภาษีน้ำมัน ที่สายการบินเรียกเก็บเพิ่มภายหลังจากทางบริษัทฯ ได้ออกตั๋วเครื่องบิน
4. ค่าทิปมัคคุเทศก์และคนขับรถ รวม 1,500 บาท/ทริป/ท่าน
5. ภาษีมูลค่าเพิ่ม 7% และหัก ณ ที่จ่าย 3%

หมายเหตุ

1. บริษัทฯ ขอสงวนสิทธิ์ที่จะเลื่อนการเดินทางในกรณีที่มีผู้ร่วมคณะไม่ถึง 10 ท่าน
2. ขอสงวนสิทธิ์การเก็บค่าน้ำมันและภาษีสนามบินทุกแห่งเพิ่ม หากสายการบินมีการปรับขึ้นก่อนวันเดินทาง
3. บริษัทฯ ขอสงวนสิทธิ์ในการเปลี่ยนเที่ยวบิน โดยมีต้องแจ้งให้ทราบล่วงหน้าอันเนื่องจากสาเหตุต่างๆ
4. บริษัทฯ จะไม่รับผิดชอบใดๆ ทั้งสิ้น หากเกิดกรณีความล่าช้าจากสายการบิน, การประท้วง, การนัดหยุดงาน, การก่อการจลาจล, ภัยธรรมชาติ, การนำสิ่งของผิดกฎหมาย ซึ่งอยู่นอกเหนือความรับผิดชอบของบริษัทฯ
5. บริษัทฯ จะไม่รับผิดชอบใดๆ ทั้งสิ้น หากเกิดสิ่งของสูญหาย อันเนื่องมาจากความประมาทของท่านเกิดจากการโจรกรรม และ อุบัติเหตุจากความประมาทของนักท่องเที่ยวเอง
6. เมื่อท่านตกลงชำระเงินมัดจำหรือค่าทัวร์ทั้งหมดกับทางบริษัทฯ แล้ว ทางบริษัทฯ จะถือว่าท่านได้ยอมรับเงื่อนไขข้อตกลงต่างๆ ทั้งหมด
บริษัทฯ ขอสงวนสิทธิ์ในการเปลี่ยนแปลงรายการโดยมีต้องแจ้งล่วงหน้า ทั้งนี้ขึ้นอยู่กับสภาวะอากาศ การเมือง สายการบิน และราคาอาจเปลี่ยนแปลงได้ตามความเหมาะสม ทั้งนี้ขึ้นอยู่กับอัตราแลกเปลี่ยนของเงินสกุลเยน

รายละเอียดเกี่ยวกับมาตรการยกเว้นวีซ่าเข้าประเทศญี่ปุ่นให้กับคนไทย

จากมาตรการยกเว้นวีซ่าเข้าประเทศญี่ปุ่นให้กับคนไทย ผู้ที่ประสงค์จะพำนักระยะสั้นในประเทศญี่ปุ่นไม่เกิน 15 วัน ไม่ว่าจะด้วยวัตถุประสงค์เพื่อการท่องเที่ยว เยี่ยมญาติ หรือธุรกิจ อาจจะมีการ ถูกตรวจเช็คเอกสารในขั้นตอนการตรวจคนเข้าเมือง เพื่อเป็นการยืนยันว่ามีคุณสมบัติในการเข้า ประเทศญี่ปุ่น
****เอกสารที่อาจจะต้องใช้ในการพิจารณาการอนุญาตให้เข้าประเทศ – ตัวเครื่องบินและเอกสารเรื่องที่พักทางบริษัทจะจัดเตรียมให้กับลูกค้าแล้ว แต่ทั้งนี้ขึ้นอยู่กับพิจารณาของกองตรวจคนเข้าเมืองของญี่ปุ่น****

1. ตัวเครื่องบินขาออกจากประเทศญี่ปุ่น
2. สิ่งที่ยืนยันว่าท่านสามารถรับผิดชอบค่าใช้จ่ายที่อาจเกิดขึ้นระหว่างที่พำนักในประเทศญี่ปุ่น (เช่น เงินสด บัตรเครดิต เป็นต้น)
3. ชื่อ ที่อยู่ และหมายเลขโทรศัพท์ที่ติดต่อได้ระหว่างที่พำนักในประเทศญี่ปุ่น (เช่น คน รู้จัก โรงแรม และอื่นๆ)

กำหนดการเดินทางระหว่างที่พำนักในประเทศญี่ปุ่น

คุณสมบัติการเข้าประเทศญี่ปุ่น (สำหรับกรณีการเข้าประเทศญี่ปุ่นตามมาตรการยกเว้นวีซ่า)

1. หนังสือเดินทางอิเล็กทรอนิกส์ที่ยังมีอายุการใช้งานเหลืออยู่
2. กิจกรรมใดๆ ที่จะกระทำในประเทศญี่ปุ่นจะต้องไม่เป็นที่ขัดต่อกฎหมาย และเข้าข่ายคุณสมบัติเพื่อการพำนักระยะสั้น
3. ในขั้นตอนการขอเข้าประเทศ จะต้องระบุระยะเวลาการพำนักไม่เกิน 15 วัน เป็นผู้ที่ไม่มีประวัติการถูกส่งตัวกลับจากประเทศญี่ปุ่น หรือมิได้อยู่ในระยะเวลาของการถูกปฏิเสธไม่ให้เข้าประเทศ และไม่เข้าข่ายคุณสมบัติที่อาจจะถูกปฏิเสธไม่ให้เข้าประเทศ



แบ่งเป็นฝ่ายๆ ดังนี้

การบริการทั้งหมดของเรา



Unithai-Care

- ร้องเรียนการให้บริการ
- บริการไม่สุภาพ (ติ-ชม)



Line ID : @unithaicare



02-234-5936 ต่อ 8

QR - ADD LINE



Unithai Big Group

- จัดกรุ๊ปเหมา , Private Group
- คู่งาน , สัมมนา , VIP Group



Line ID : @unithaibiggroup



094-851-6663



098-246-3259

QR - ADD LINE



Unithaiplus+ Team

- รวมทัวร์..คัดคุณภาพ
- เน้นยุโรป ไม่เน้นโปรไฟไหม้



Line ID : @unithaiplusteam



089-450-4046



080-059-8890

QR - ADD LINE



Unithai เชียงใหม่

- รวมทัวร์..บินตรงจาก “เชียงใหม่”
- มีสาขาที่ “เชียงใหม่”



Line ID : @unithainorth



088-055-5582



088-055-5581

QR - ADD LINE



โคตรโปรตั๋ว Unithai

- ตั๋วเครื่องบิน ลด 20-60%
- ผ่อนได้ 3-10 เดือน



Line ID : @proticket



02-234-5936 ต่อ 3

QR - ADD LINE



Unithai Visa

- รับทำ Visa ทั่วโลก
- ไม่ซื้อทัวร์กับเรา ก็ทำได้



Line ID : @unithaivisa



02-234-5936 ต่อ 4

QR - ADD LINE

