



UNITHAITRIP CO.LTD
UNITHAI TRAVEL CO.LTD

33/47 Wall Street Tower 11th Floor, Surawongse Road,
Suriyawongse, Bangrak, Bangkok 10500
ใบอนุญาตเลขที่ 11/02206

Call Center ให้บริการ 09:30 - 17:30 น.
02-234-5936, 02-632-6882

LINE ID: @Unithaitrip (ตอบรับ 24 ชม.)
ออฟฟิศเปิด 7 วัน (จ.-อา.) 09:00-20:00 น.

QR-ADD LINE

รหัสโปรแกรม : 15273 (กรุณาแจ้งรหัสโปรแกรมทุกครั้งที่สอบถาม)

TAKAYAMA
Osaka-Tokyo
Theme Park
7 วัน 4 คืน
29 Dec - 04 Jan 2020
30 Dec - 05 Jan 2020

Universal Studio
ทาคายามา ถนนชั้นมาชิซูจิ
หมู่บ้านมรดกโลกชิราคาวาโกะ
สนุกกับกิจกรรมลานสกี
(รวมกระดานเลื่อนหิมะ)
ภูเขาไฟฟูจิ วัดอาซากุสะ
ช้อปปิ้งชินจูกุ โอไดบะ

66,900
รวมภาษีมูลค่าเพิ่ม 7%

ออนเซ็น 1 คืน พร้อมบุฟเฟ่ต์ชาบูยักษ์ไม่อั้น
THAI สัมผัส 50 %
HOTEL 2 คืน

30KG, ONSEN, WATER, FREE Wi-Fi

กำหนดการเดินทาง

29 ธันวาคม 2562 – 04 มกราคม 2563

30 ธันวาคม 2562 – 05 มกราคม 2563

“หยุดเทศกาลปีใหม่”

วันที่	รายการทัวร์	มื้ออาหาร		
		เช้า	กลางวัน	ค่ำ
วันแรก	สนามบินสุวรรณภูมิ (กรุงเทพฯ) TG622 23.59-07.20+1	-	-	-
วันที่สอง	สนามบินคันไซ - สนามบินคิงดอมไฮเทล สตูดิโอ เจแปน ➡ WESTIN HOTEL NAGOYA OR SIMILAR CLASS	-	-	✓
วันที่สาม	ทาคายามา - ถนนซันมาชิซุจิ - หมู่บ้านมรดกโลกชิราคาวาโกะ ➡ KASUGAI VIEW HOTEL OR SIMILAR CLASS 🍷 “พิเศษ..บุฟเฟต์ชาบูยักษ์”	✓	✓	✓
วันที่สี่	ภูเขาไฟฟูจิ (ผ่านชม) - กิจกรรมลานสกี - โตเกียว - ซ้อปปิงชินจูกุ ➡ TOKYO METROPORITANT HOTEL OR SIMILAR CLASS	✓	✓	-
วันที่ห้า	อิสระท่องเที่ยวตามอัธยาศัย (ไม่มีรถบัสคอยอำนวยความสะดวก) ➡ TOKYO METROPORITANT HOTEL OR SIMILAR CLASS	✓	-	-
วันที่หก	วัดอาซากุสะ - หอคอยโตเกียว สกายทรี (แวะถ่ายรูป) - โอไดบะ	✓	✓	-
วันที่เจ็ด	สนามบินฮาเนดะ - สนามบินสุวรรณภูมิ (กรุงเทพฯ) TG661 00.20-05.25	-	-	-

วันแรกของการเดินทาง (1) กรุงเทพฯ – สนามบินสุวรรณภูมิ

20.30 พร้อมกันที่สนามบินสุวรรณภูมิ ชั้นระหว่างประเทศขาออก (ชั้น 4) เคาน์เตอร์ C (ประตูทางเข้าหมายเลข 2) พบกับเจ้าหน้าที่ที่คอยต้อนรับและอำนวยความสะดวก ณ บริเวณหน้าเคาน์เตอร์ C

***** หมายเหตุ : เคาน์เตอร์เช็คอินปิดบริการก่อนเวลาเครื่องออก 60 นาที และไม่มีประกาศเตือนผู้โดยสารขึ้นเครื่อง ดังนั้นผู้โดยสาร จำเป็นต้องพร้อม ณ ประตูขึ้นเครื่องก่อนเวลาเครื่องออกอย่างน้อย 45 นาที *****



Miracle Lounge

ไม่ต้อง!!

นั่ง Business Class ก็เข้า Lounge ได้ ของกิน+เครื่องดื่ม ไม่วัน!!



จองล่วงหน้ากับเราถูกกว่า!!

สนามบิน	ดอนเมือง	สุวรรณภูมิ
การจอง		
จองกับเรา	459	799
Walk in	600	1,200



23.59 ออกเดินทางจากกรุงเทพฯ โดยสายการบินไทย เที่ยวบินที่ TG 622
(ใช้เวลาเดินทางประมาณ 6 ชั่วโมง...เวลาท้องถิ่นเร็วกว่าประเทศไทย 2 ชั่วโมง)

วันที่สองของการเดินทาง (2) สนามบินคันไซ – สวนสนุกยูนิเวอร์แซล สตูดิโอ เจแปน

07.20 ถึง **สนามบินคันไซ** ประเทศญี่ปุ่นดินแดนอาทิตย์อุทัย ผ่านพิธีศุลกากรและตรวจคนเข้าเมือง พร้อมตรวจเช็คสัมภาระเรียบร้อยแล้ว

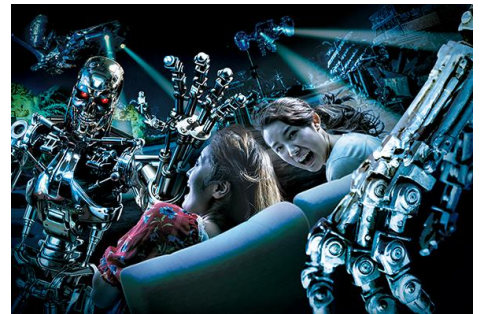

นำท่านเดินทางสู่ “**ยูนิเวอร์แซล สตูดิโอ เจแปน**” สวนสนุกระดับโลก ตระการตา กับ โลกภาพยนตร์แห่งฮอลลีวูด ร่วมสนุกทำทายกับเครื่องเล่นล้ำสมัยหลากชนิด ตื่นเต้น ระทึกใจกับภาพยนตร์เรื่องดังที่ท่านชื่นชอบ ภายในได้แบ่งออกเป็นทั้งหมด 10 โซนด้วยกัน เช่น **โซนฮอลลีวูด** กับเครื่องเล่นใหม่ล่าสุด “**สเปซ แฟนตาซี-เดอะไรต์**” ร่วมเดินทางตะลุยอวกาศด้วยภารกิจกอบกู้ดวงอาทิตย์ ตื่นตากับดวงดาวน้อยใหญ่ระยิบระยับมากมายเต็มท้องฟ้า ทะยานสู่ห้วงอวกาศด้วยความเร็วเหนือแสง พร้อมชื่นชมความงามของดวงอาทิตย์แบบใกล้ชิด ตื่นเต้นเร้าใจบนฟากฟ้ากับ “**ฮอลลีวูด ดรีม-เดอะไรต์**” เจ็ท โคสเตอร์ เครื่องแรกของยูนิเวอร์แซล สตูดิโอ เจแปน ที่จะนำท่านทะยานพุ่งสู่ฟากฟ้ากลางแจ้งหนิแรงโน้มถ่วงพร้อมเพลงฮิตที่ท่านชื่นชอบ **โซนนิวยอร์ก** กับเครื่องเล่นยอดเยี่ยม “**ดิ อะเมซซิ่ง แอดเวนเจอร์ส ออฟ สไปเดอร์แมน-เดอะไรต์**” ตื่นเต้นระทึกใจกับยานไฮเทค “**สคูป**” ที่จะนำท่านผจญภัย ติดตามการต่อสู้ของ สไปเดอร์แมนกับเหล่าวายร้ายอย่างใกล้ชิด ในฐานะนักข่าวพิเศษของสำนักข่าว “**บูเกิล**” ด้วยเทคโนโลยีภาพสามมิติเสมือนจริง ที่จะทำให้ท่านสัมผัสถึงความตื่นเต้น หวาดเสียว ราวกับอยู่ในภาพยนตร์เลยทีเดียว ตื่นตากับฉากต่อสู้อันยิ่งใหญ่ระหว่างมนุษย์ชาติกับไซบอร์กส์ หุ่นยนต์แห่งอนาคต “**เทอร์มินเตอร์ 2 : 3D**” ด้วยเทคโนโลยีภาพสามมิติสุดพิเศษ

ของฮอลลีวูด ที่จะทำให้ท่านสัมผัสประสบการณ์ความตื่นเต้นกับการต่อสู้แห่งโลกอนาคตแบบใกล้ชิดอย่างไม่เคยมีมาก่อน

อิสระอาหารกลางวันตามอัธยาศัย เพื่อให้ทุกท่านเพลิดเพลินกับเครื่องเล่นมากมาย



ให้ท่านได้สนุกสุดเหวี่ยงกันต่อกับตัวเต็มวันไม่จำกัดจำนวนครั้ง ซึ่งธีมพาร์คใหม่ล่าสุด **The Wizarding World of Harry Potter** ภายในธีมพาร์คจำลองสถานที่สำคัญมากมายที่ปรากฏในภาพยนตร์แฮรี่ พอตเตอร์ ทั้งโรงเรียนคาถาพ่อมดแม่มดฮอกวอตส์, หมู่บ้านฮอกส์มิด, ร้านฮันนี่ดุกส์และร้านไม้กายสิทธิ์โอลลิแวนเดอร์วู๊ด รวมถึงเครื่องเล่นสุดล้ำด้วยเทคโนโลยี 4K สนุกกับตัวคาแร็คเตอร์สีเหลือง “มินเนียน” โดยการนั่งชิมูเลเตอร์ตะลึงไปกับภาพยนตร์จอโค้งขนาดใหญ่ เครื่องเล่นใหม่นี้ เป็นแบบ 3D-RIDE ที่เน้นความตลกและสนุกสนาน ซึ่งมีฉากต่าง ๆ อยู่ภายในห้องทดลองของ GRU จอมวายร้าย ซึ่งเป็นหัวหน้าของ เหล่า MINION นั่นเอง บริเวณโซน “มินเนียนพาร์ค” จะตกแต่งเป็นมินเนียนสีเหลืองสดใสในอิริยาบถน่ารัก สุดกวน ชวนให้น่าถ่ายภาพทุกมุม นอกจากนี้ยังมีร้านขายที่ระลึก คาเฟ่ และร้านอาหาร มีเมนูพิเศษ อย่างเช่น แฮมเบอร์เกอร์มินเนียนและราเม็งมินเนียน และพร้อมเลือกซื้อสินค้าของที่ระลึกลิขสิทธิ์เฉพาะ “ยูนิเวอร์แซล สตูดิโอส์ เจแปน” เท่านั้น ... สมควรแก่เวลานำท่านเดินทางสู่ **“เมืองนาโกย่า”**

ค่า **รับประทานอาหารค่ำ ณ ภัตตาคาร บริการท่านด้วยบุฟเฟต์ปิ้งย่างสไตล์ญี่ปุ่น**

ที่พัก WESTIN HOTEL NAGOYA หรือเทียบเท่า ระดับ 4 ดาว

วันที่สามของการเดินทาง (3) เมืองทาคายามา – ชันมาชิซุจิ – หมู่บ้านมรดกโลก ชิราคาว่าโกะ

เช้า **รับประทานอาหารเช้า ณ ห้องอาหารของโรงแรม**

นำท่านเดินทางสู่ **“เมืองทาคายามา”** หรือที่เรียกอย่างหนึ่งว่า **“ลิตเติ้ล เกียวโต”** เมืองเล็กๆ ท่ามกลางหุบเขาที่เต็มไปด้วยบ่อน้ำร้อนและเส้นทางชมธรรมชาติ ปัจจุบันเป็นส่วนหนึ่งของจังหวัดกิฟุ เมืองซึ่งมีป่าไม้อุดมสมบูรณ์ มีกลิ่นไอของประวัติศาสตร์ ที่เพียบพร้อมไปด้วยธรรมชาติและทัศนียภาพที่สวยงาม...จากนั้นนำท่านเดินทางสู่ **“ชันมาชิซุจิ”** ย่านเมืองเก่าที่ยังคงอนุรักษ์บ้านเรือนในสมัยเอโดะที่มีอายุกว่า 300 ปีไว้บนถนนสายเล็กๆ ที่ทอดยาว ตลอดเส้นทางนอกจากจะมีบ้านเรือนที่อยู่อาศัยของคนแถบนี้แล้ว ก็ยังเต็มไปด้วยร้านขายของต่างๆมากมาย



เที่ยง รับประทานอาหารกลางวัน ณ ภัตตาคาร บริการทำอาหารญี่ปุ่นแบบเซตเมนู “โทบังยากิหมูหรือเนื้อ”

บ่าย นำท่านเดินทางเข้าชมความงามและเป็นเอกลักษณ์ของ “หมู่บ้านมรดกโลก ชิราคาวาโกะ” หมู่บ้านแห่งนี้ตั้งอยู่ในหุบเขาสูงห่างไกลความเจริญ ทำให้ยังคงรักษาขนบธรรมเนียม ประเพณีอันดั้งเดิมไว้ได้อย่างสมบูรณ์ มีเอกลักษณ์เฉพาะตัวที่เรียกว่า “กัสโซ่ สุกุริ” โดยการสร้างหลังคาเป็นสามเหลี่ยมทรงสูงกว่า 60 องศาคล้ายการพนมมือ และยังได้รับการขึ้นทะเบียนให้เป็นมรดกโลกในปี 1995 อีกด้วย อีสาระให้ท่านเลือกซื้อสินค้าพื้นบ้านมากมายจากร้านค้าที่ดัดแปลงซ่อนตัวอยู่ในบ้านกัสโซ่ได้อย่างกลมกลืน



ค่ำ รับประทานอาหารค่ำ ณ ห้องอาหารของโรงแรม บริการทำด้วยบุฟเฟต์อาหารนานาชาติ

****พิเศษ! อิ่มอร่อยกับบุฟเฟต์ชาบูยักษ์ไม่อัน****

👉 ที่พัก KASUGAI VIEW HOTEL หรือเทียบเท่า

****จากนั้นพักผ่อนและผ่อนคลายริยาดกกับการ “แช่ออนเซ็น” การแช่น้ำแร่ที่คนญี่ปุ่นเชื่อกันว่าจะช่วยกระตุ้นการไหลเวียนของโลหิตและช่วยให้ผิวพรรณดีขึ้น****

วันที่สี่ของการเดินทาง (4) ภูเขาไฟฟูจิ (ผ่านชม) – กิจกรรมลานสกี – โตเกียว – ชินจูกุ

เช้า รับประทานอาหารเช้า ณ ห้องอาหารของโรงแรม

นำท่าน ผ่านชม “ภูเขาไฟฟูจิ” ตระหง่านอยู่เหนือเกาะญี่ปุ่นด้วย ความสูง 3,776 เมตรจากระดับน้ำทะเลและรูปทรงกรวยคว่ำที่ได้สัดส่วนจึงเป็นแรงบันดาลใจให้การสร้างสรรค์ผลงานของศิลปินทั้งนักประพันธ์และกวีผู้มีชื่อเสียงของญี่ปุ่น เดิมทีชาวญี่ปุ่นเชื่อกันว่าภูเขาไฟฟูจิเป็นสิ่งศักดิ์สิทธิ์และเป็นที่สถิตของเทพเจ้าจึงเป็นแดนต้องห้ามสำหรับสตรีมานานนับร้อย ๆ ปี และเกิดการระเบิดครั้งสุดท้ายเมื่อกว่าสามร้อยปีมาแล้ว



จากนั้นนำท่านเดินทางสู่ “ลานสกี” ที่เปิดรับนักท่องเที่ยวตลอดฤดูหนาว สัมผัสสลุยหิมะอ่อนนุ่ม นำสัมผัส อีสาระให้ท่านเลือกหามุมถูกใจ บันทึกภาพความประทับใจกับลานสกีขนาดใหญ่ที่ อีสาระเลือกเล่นกีฬาเมื่องานานาชนิด ทั้ง สกีหิมะ สโนว์บอร์ด กระดานเลื่อนหิมะหรือเลือกซื้อของที่ระลึกมากมายตามอัธยาศัย (**พิเศษ** รวมค่าเข้าลานสกีและกระดานเลื่อนหิมะสำหรับทุกท่าน / ไม่รวมอุปกรณ์สกี สโนว์บอร์ดและชุดสกี ฯลฯ)



เที่ยง รับประทานอาหารกลางวัน ณ ภัตตาคาร บริการทำด้วยอาหารญี่ปุ่นแบบเซ็ทเมนู “หมวย่างหินภูเขาไฟ”

บ่าย นำท่านเดินทางสู่ “กรุงโตเกียว” เพื่อนำท่านสู่ย่านช้อปปิ้ง “ชินจูกุ” ย่านแห่งความเจริญอันดับหนึ่งของกรุงโตเกียว ท่านจะได้พบกับห้างสรรพสินค้า และร้านขายของนับเป็นพัน ๆ ร้าน ซึ่งจะมีผู้คนนับหมื่นเดินกันขวักไขว่ ถือเป็นจุดที่นัดพบยอดนิยมอีกด้วย เชิญท่านเลือกชมสินค้ามากมาย อาทิเช่น เครื่องใช้ไฟฟ้า, กล้องถ่ายรูปรุ่นล่าสุด, IPOD, MP-3, NOTEBOOK, SANRIO SHOP, GAMES SHOP, นาฬิกา, เสื้อผ้า, รองเท้าแฟชั่นทันสมัย และเครื่องสำอาง เป็นต้น



อิสระอาหารค่ำตามอัธยาศัย เพื่อให้ท่านเพลิดเพลินกับการช้อปปิ้งและเลือกชมอาหารอร่อยจากร้านต่าง ๆ

👉 **ที่พัก TOKYO METROPOLITAN HOTEL หรือเทียบเท่า ระดับ 4 ดาว**

วันที่หกของการเดินทาง (5)

อิสระท่องเที่ยวตามอัธยาศัย หรือเลือกซื้อทัวร์เสริมโตเกียวดิสนีย์แลนด์ (ไม่มีรถบัสอำนวยความสะดวก)

เช้า รับประทานอาหารเช้า ณ ห้องอาหารของโรงแรม

อิสระตามอัธยาศัยทั้งวันให้ท่านเลือกช้อปปิ้งตามย่านดังของกรุงโตเกียว โดยการนั่งรถไฟทะลุมหานครโตเกียว (ไม่รวมค่ารถไฟ) ท่านสามารถนั่งรถไฟ JR / SUBWAY เพื่อท่องเที่ยวในสถานที่ที่มีชื่อเสียง และแหล่งช้อปปิ้งยอดฮิตในมหานครโตเกียว ไม่ว่าจะเป็น

“กินซ่า” ย่านที่มีค่าที่ดินสูงยากจะประเมินค่าได้โดยเฉพาะอย่างยิ่งในช่วงปี 1980 ที่เศรษฐกิจฟองสบู่ร้อนแรงถึงขีดสุด แหล่งเรียมรย์ยามราตรีราคาแพงระยับที่เข้าได้เฉพาะสมาชิก สนุกกับการช้อปปิ้ง “ถนนชูโอ” บางครั้งก็เรียกว่า “ถนนกินซ่า” หรือเลือกซื้อของห้างดัง มิตรสุโกชิและมัตสึยะ ร้านบูติก เครื่องสำอางค์ชั้นนำจากทั่วโลก นาฬิกาหรู เลือกชมเครื่องใช้ไฟฟ้ายั้ง “อาคารโซนี่” ที่กลายเป็นจุดนัดพบ ด้านนอกเต็มไปด้วยวัยรุ่นที่มาเยือนรอกันต์ ด้านในเต็มไปด้วยเครื่องใช้ฟารุ่นล่าสุดและยังมีโชว์รูมรถยนต์อีกด้วย

“ศาลเจ้าเมจิ” ศาลเจ้าที่มีชื่อเสียงโด่งดังที่สุดในญี่ปุ่น สร้างถวายจักรพรรดิเมจิและจักรพรรดินีโชเคน ศาลเจ้าหลังเดิมได้ถูกทำลายลงในระหว่างสงครามจึงมีการสร้างขึ้นใหม่ในปี 1958 บริเวณทางเข้าจะพบกับโทริอิขนาดใหญ่สามแห่ง หนึ่งในนั้นเป็น “โทริอิใหม่ที่ใหญ่ที่สุดในญี่ปุ่น” สูงถึง 12 เมตร โดยแต่ละต้นมีเส้นผ่าศูนย์กลางกว้างกว่าหนึ่งเมตร เดิมเป็นสนอายุกว่า 1,700 ปีที่ตัดมาจากไต้หวันเพื่อทำโทริอิโดยเฉพาะ

“ฮาราจูกุ” แหล่งรวมแฟชั่นทันสมัยของวัยรุ่นญี่ปุ่น อิสระกับการช้อปปิ้งยั้ง “ตรอกทาเคชิตะ” สองข้างทางเรียงรายไปด้วยร้านขายของวัยรุ่น เสื้อผ้า เครื่องประดับ รองเท้า กระเป๋า ร้านฟาสท์ฟู้ดที่วันสุดสัปดาห์จะเป็นแหล่งนัดพบของพวกเขา “แต่งตัวประหลาด” มักมาแต่งหน้าและเปลี่ยนเสื้อผ้ากัน ร้านเครปญี่ปุ่นอร่อย ๆ มากมาย รวมถึงร้าน 100 เยน

“โอโมเตะซันโด” ด้วยบรรยากาศคล้ายยุโรปกับตึกร้านค้าที่ออกแบบและตกแต่งสไตล์ยุโรปและปลูกต้นเชลโกเวียเป็นทิวแถว แหล่งรวมสินค้าแบรนด์เนมสุดหรูที่เรียงรายสองอยู่ข้างทาง

“พระราชวังอิมพีเรียล” อันเป็นที่ประทับของจักรพรรดิและพระราชวงศ์ของญี่ปุ่น ตั้งอยู่ท่ามกลางหมู่แมกไม้ที่ได้รับการบริจาจากประชาชนทั่วประเทศเมื่อครั้งสร้างพระราชวังในสมัยสมเด็จพระจักรพรรดิเมจิ ด้วยเนื้อที่กว่า 270 เอเคอร์ ล้อมรอบด้วยกำแพงหินขนาดมหึมาและคูน้ำสมัยเอโดะ ... ชมสวน “โคเคียว

โกเอน” ที่เต็มไปด้วยสนดัดสวยๆมากมายอายุกว่า 100 ปี ถ่ายภาพเป็นที่ระลึกกับ “สะพานนิจูบาชิ” ที่เชื่อม
 ลานหินกรวดขนาดใหญ่ด้านนอกพาดผ่านคูพระราชวังชั้นใน โดยมี “ฟูชิมิยาคุระ” (หอฟูชิมิ) เป็นฉากหลัง
หรือเลือกซื้อทัวร์เสริมโตเกียวดิสนีย์แลนด์ โดยท่านสามารถแจ้งไกด์หรือหัวหน้าทัวร์หน้างานได้เลย



อิสระอาหารเที่ยงและอาหารค่ำตามอัธยาศัย เพื่อให้ท่านใช้เวลาในการท่องเที่ยวได้อย่างเต็มที่

👉 **ที่พัก TOKYO METROPOLITAN HOTEL หรือเทียบเท่า ระดับ 4 ดาว**

วันที่หกของการเดินทาง (6) วัดอาซากุสะ – หอคอยโตเกียว สกายทรี (ถ่ายรูป) – โอไดบะ

เช้า รับประทานอาหารเช้า ณ ห้องอาหารของโรงแรม

นำท่านชม “**วัดเซ็นโซจิ**” หรือ “**วัดอาซากุสะ**” วัดที่เหล่าโชกุนและชาмуไรให้ความเลื่อมใสศรัทธาเป็นอย่างมาก นมัสการองค์เจ้าแม่กวนอิมทองคำที่ประดิษฐานในวิหารหลังใหญ่ ถ่ายภาพเป็นที่ระลึกกับ “คามินาริมง (ประตูป่าคารณ)” ซึ่งมีโคมไฟสีแดงที่ได้ชื่อว่าเป็น “โคมไฟที่ใหญ่ที่สุดในโลก” แขนงอยู่ โดยมี “ถนนนากามิเสะ” ถนนร้านค้า แหล่งรวมสินค้าของที่ระลึกต่างๆมากมาย อาทิ พวงกุญแจ ตุ๊กตาแมววกัก ดาบชามุไร ชุดกิโมโน ร่มญี่ปุ่น หรือ “ขนมอาเกมันจู” ขนมขึ้นชื่อของวัดอาซากุสะ ก็สามารถหาซื้อได้ที่ถนนแห่งนี้ ... จากนั้นนำท่านไปยังจุดถ่ายรูปและชม “**หอคอยโตเกียว สกายทรี**” (ไม่ขึ้นชม) หอคอยแห่งใหม่ที่สูงที่สุดของโลก ริมแม่น้ำสุมิตะ ตรงข้ามบริเวณใกล้กับทางด้านหน้าของวัดอาซากุสะ ด้วยรูปทรงทันสมัย ใช้เป็นหอคอยส่งสัญญาณวิทยุ โทรทัศน์ ระบบดิจิทัล และบริเวณที่มีความสูง 350 เมตรเป็นจุดชมวิวมุมสูงของกรุงโตเกียวแห่งใหม่



เที่ยง รับประทานอาหารกลางวัน ณ ภัตตาคาร บริการทำด้วยอาหารญี่ปุ่นแบบเซตเมนู “จิ้งโกะซีฟูด”

บ่าย นำท่านช้อปปิ้งยัง “**โอไดบะ ซีไซด์มอลล์**” ที่มี “**Aquacity**” และ “**Decks**” แหล่งช้อปปิ้งชื่อดังริมอ่าวโตเกียว แน่นขนัดไปด้วยร้านค้าเสื้อผ้าแฟชั่นกว่า 60 ร้าน ร้านอาหาร แหล่งบันเทิง ร้านคาเฟ่โก้มากมาย ร้านขายของที่ระลึกที่กำลังมองหาไว้เป็นของขวัญของฝากจากแดนอาทิตย์อุทัย และถือว่าเป็นสถานที่นัดออกเดทของหนุ่มสาวญี่ปุ่นที่ได้รับการโหวตว่า “โรแมนติกที่สุด” ของโตเกียว สามารถมองเห็น “สะพานเรนโบว์” ที่มี

ความยาว 570 เมตรและนับเป็นสะพานที่มีความยาวเป็นอันดับ 50 ของโลก พาดผ่านจากโอบิตะสู่เมืองโตเกียว ในยามอาทิตย์อัสดง ภาพแสงไฟระยิบระยับจากสะพานสายรุ้ง เรนโบว์ บริดจ์ ระยิบระยับแข่งกับแสงดาวบนฟากฟ้ามหานครโตเกียว โดยมี “หอคอยโตเกียว” สัญลักษณ์ของเมืองตั้งตระหง่านอยู่ รวมทั้ง “เทพีสันติภาพ” เวอร์ชันญี่ปุ่นยืนถือคบเพลิงอยู่ริมน้ำ เป็นภาพอันงดงามแสนประทับใจที่จะหาได้เพียงที่นี่ทีเดียว





**อิสระอาหารค่ำตามอัธยาศัย เพื่อให้ท่านได้เพลิดเพลินกับการช้อปปิ้งก่อนเดินทางกลับ
สมควรแก่เวลานำท่านเดินทางสู่สนามบินนานาชาติ**

วันที่เจ็ดของการเดินทาง (7) สนามบินนานาชาติ – สนามบินสุวรรณภูมิ (กรุงเทพฯ)

00.20 ออกเดินทางจากสนามบินนานาชาติ โดยสายการบินไทย เที่ยวบิน TG661
05.25 ถึง สนามบินสุวรรณภูมิ กรุงเทพฯ โดยสวัสดิภาพ พร้อมความประทับใจมิรู้ลืม

หมายเหตุ :

-  รายการและราคาอาจเปลี่ยนแปลงได้ตามความเหมาะสม เนื่องจากสภาวะอากาศ, การเมือง, สายการบิน และอัตราแลกเปลี่ยนโดยทางบริษัทฯ จะคำนึงถึงประโยชน์และความปลอดภัยของท่านเป็นสำคัญที่สุด
-  ทางบริษัทฯ จะไม่รับผิดชอบต่อการออกนอกประเทศ / ห้ามเข้าประเทศญี่ปุ่น ของกองตรวจคนเข้าเมือง / การนำสิ่งของผิดกฎหมาย / เอกสารการเดินทางไม่ถูกต้อง และความประพฤติดื้อไปในทางเสื่อมเสีย บริษัทฯ ขอสงวนสิทธิ์ไม่คืนค่าทัวร์ ไม่ว่ากรณีใดๆทั้งสิ้น

อัตราค่าบริการ

กำหนดการเดินทาง	ผู้ใหญ่ ท่านละ	เด็กอายุต่ำกว่า 12 มีเตียง	เด็กอายุต่ำกว่า 12 ไม่มีเตียง	พักเดี่ยวเพิ่ม ท่านละ
29 ธ.ค. 62 – 04 ม.ค. 63	66,900.-	63,900.-	60,900.-	12,000.-
30 ธ.ค. 62 – 05 ม.ค. 63				

***** กรุ๊ปคอนเฟิร์มออกที่ 25 ท่าน สอบถามข้อมูลสำรองที่นั่งได้ที่ฝ่ายขายบริษัททัวร์ใกล้บ้านท่าน*****

*****กรณีมีตัวเครื่องบินแล้วลดท่านละ 25,000.-บาท*****

*****กรณีเด็กอายุต่ำกว่า 2 ปี (ทารก) ราคา 9,000.-บาท*****

*****ราคาทัวร์ข้างต้นยังไม่รวมค่าทิปไกด์และคนขับรถ ท่านละ 3,000 บาท/ท่าน/ทริป หรือ 1,000 บาท/ท่าน/ทริป*****



Pocket WiFi & Travel Sim

จองล่วงหน้า ลด 40-60%

ประเทศ	ราคา/วัน
*ขายดี ญี่ปุ่น (4,S,W)	145
*ขายดี เกาหลี (4,W)	145
*ขายดี ไต้หวัน (4,S)	145
*ขายดี สิงคโปร์ (4,S)	145
ฮ่องกง (S,4)	160
เวียดนาม (S,4)	160
มาเลเซีย (S)	160
จีน (S)	160
ฟิลิปปินส์ (S)	160
พม่า (S)	160
มาเก๊า (S)	160
ลาว (S)	160
กัมพูชา (S)	160
อินโดนีเซีย (W)	250

ประเทศ	ราคา/วัน
อเมริกา (4,W)	340
แคนาดา (W)	340
ออสเตรเลีย (W)	280
รัสเซีย (W)	280
นิวซีแลนด์ (W)	350
อังกฤษ (4)	350
แพ็คเกจ	
ยุโรป (Multiple Counties) (W)	330
เอเชีย 1 (ฮ่องกง มาเก๊า) (W)	250
เอเชีย 2 (ฮ่องกง จีน) (W)	250
เอเชีย 3 (ฮ่องกง มาเก๊า จีน) (W)	250
เอเชีย 4 (ญี่ปุ่น ไต้หวัน เกาหลี) (W)	170
ตะวันออกกลาง (W)	420
Worldwide (W)	450

dtac DTAC Sim (6 GB)	ราคา
เอเชีย ออสเตรเลีย อเมริกา (10 วัน)	359 399
Worldwide (15 วัน)	859 899



**หมายเหตุ ราคาอาจมีการเปลี่ยนแปลง กรุณาตรวจสอบราคาอีกครั้งในวันที่ทำการจอง

ท่านสามารถซื้อประกัน Pocket WiFi ได้ (ป้องกันกรณีชำรุดหรือสูญหาย)

ป่วยที่เมืองนอก..



เสียเงินเป็นแสนๆ ป้องกันอย่างไร? ทำประกันการเดินทาง เริ่มต้น **290** บาท

ระยะเวลาการเดินทาง	Oasis Visa	Oasis Visa Plus	Oasis Tripper	
	รายบุคคล	รายบุคคล	รายบุคคล	รายครอบครัว
1 - 4 วัน	290	295	300	600
5 - 7 วัน	355	410	370	740
8 - 10 วัน	420	505	430	860
11 - 14 วัน	655	695	695	1,390

ผลประโยชน์ ความคุ้มครอง	Oasis Visa	Oasis Visa Plus	Oasis Tripper	
	รายบุคคล	รายบุคคล	รายบุคคล	รายครอบครัว
1. การสูญเสียชีวิต / ภาวะจากอุบัติเหตุ - ผู้เอาประกันที่มีอายุตั้งแต่ 16 ปี จนถึง 75 ปี - ผู้เอาประกันที่มีอายุน้อยกว่า 16 ปี หรือมากกว่า 75 ปี	2,000,000 1,000,000	2,000,000 1,000,000	3,000,000 1,500,000	
2. ค่ารักษาพยาบาลในต่างประเทศ ค่ารักษาพยาบาลต่อเนื่องในประเทศไทย (ต่อเหตุการณ์สำหรับแผนรายปี)	1,500,000 150,000	2,000,000 200,000	2,000,000 200,000	



****ประกันการเดินทางต่างประเทศ คุ้มครองทั้ง สุขภาพ และ อุบัติเหตุ****



Line ID: @unithaiprotect



Tel: 093-596-5644

อัตราค่าบริการนี้รวม

- ค่าที่พัก ห้องละ 2 ท่าน ตามโรงแรมที่ระบุไว้ในรายการหรือระดับเดียวกัน
- ค่าอาหาร, ค่าเข้าชมและค่ายานพาหนะทุกชนิดตามที่ได้ระบุไว้ในรายการ
- ค่าใช้จ่ายของมัดคฤเทศก์ที่คอยอำนวยความสะดวกให้กับท่านในตลอดการเดินทาง
- ค่าบัตรโดยสารเครื่องบินไป-กลับชั้นที่ตนจารตามเส้นทางและสายการบินที่ได้ระบุไว้ในรายการ
- ค่าประกันอุบัติเหตุในระหว่างการเดินทางในวงเงิน **ท่านละ 2,000,000.- บาท**
(หากอายุเกิน 70 ปีขึ้นไป ค่าประกันอุบัติเหตุระหว่างการเดินทาง **ท่านละ 500,000.-บาท**) ****เป็นไปตามเงื่อนไขของกรมธรรม์****

6. บริการนำดีมวันละ 1 ขวด/ท่าน และ FREE WI-FI ON BUS

7. ค่าภาษีมูลค่าเพิ่ม 7% และหักภาษี ณ ที่จ่าย 3%

อัตราค่าบริการนี้ไม่รวม

- ค่าใช้จ่ายส่วนตัว อาทิ ค่าอาหาร-เครื่องดื่ม นอกเหนือจากรายการ, ค่าซักรีด, ค่าโทรศัพท์ เป็นต้น
- ค่าภาษีมูลค่าเพิ่ม 7% และหักภาษี ณ ที่จ่าย 3%
- ค่าทำหนังสือเดินทาง
- ค่าภาษีเชื้อเพลิงที่ทางสายการบินอาจมีการเรียกเก็บเพิ่มเติมอีก
- ค่าทิปไกด์และคนขับรถ (จำนวน 3,000.-เยน/ท่าน/ทริป หรือ 1,000.-บาท/ท่าน/ทริป)**

เงื่อนไขการชำระเงิน :

- ❖ สำหรับการจองกรุณาชำระมัดจำ **ท่านละ 20,000.- บาท**
- ❖ ชำระยอดทั้งหมดก่อนการเดินทางอย่างน้อย **30 วัน**

การยกเลิก :

กรุณาแจ้งล่วงหน้าอย่างน้อย 30 วันทำการ มิฉะนั้นทางบริษัทฯ ขอสงวนสิทธิ์ในการคืนเงินมัดจำ กรณียกเลิกก่อนการเดินทาง 25 วันทำการ ทางบริษัทฯ มีความจำเป็นต้องหัก 50% ของอัตราค่าบริการ กรณียกเลิกก่อนการเดินทาง 20 วันทำการ ทางบริษัทฯ ขอสงวนสิทธิ์ในการคืนเงินทั้งหมด

หมายเหตุ :

- การเดินทางในแต่ละครั้งจะต้องมีจำนวนผู้เดินทางครั้งละ 25 ท่านขึ้นไป ถ้าผู้เดินทางมีจำนวนไม่ครบตามจำนวนดังกล่าว ทางบริษัทฯ ขอสงวนสิทธิ์ในการเปลี่ยนแปลงราคาและ/หรือยกเลิกการเดินทางโดยจะแจ้งให้ทราบล่วงหน้า
- รายการและราคาอาจเปลี่ยนแปลงได้ตามความเหมาะสม เนื่องจากสภาวะอากาศ, การเมือง, สายการบิน และ อัตราแลกเปลี่ยนโดยทางบริษัทฯ จะคำนึงถึงประโยชน์และความปลอดภัยของท่านเป็นสำคัญที่สุด
- ทางบริษัทฯ จะไม่รับผิดชอบต่อการออกนอกประเทศ / ห้ามเข้าประเทศญี่ปุ่น / การนำสิ่งของผิดกฎหมาย / เอกสารการเดินทางไม่ถูกต้อง และความประพฤติส่อไปในทางเสื่อมเสีย รวมถึงภัยธรรมชาติ, การยกเลิกเที่ยวบิน, การประท้วง, การก่อจลาจล
- ตัวเครื่องบินเป็นตัวกรุ๊ปราคาพิเศษ หากท่านไม่เดินทางไปกลับพร้อมคณะไม่ว่าด้วยเหตุใดก็ตาม ไม่สามารถนำมาเลื่อนวันเดินทาง หรือคืนเงินได้

รายละเอียดเกี่ยวกับการยกเว้นวีซ่าเข้าประเทศญี่ปุ่นสำหรับคนไทย

จากมาตรการยกเว้นวีซ่าเข้าประเทศญี่ปุ่นให้กับคนไทย ผู้ที่ประสงค์จะพำนักระยะสั้นในประเทศญี่ปุ่นไม่เกิน 15 วัน ไม่ว่าจะด้วยวัตถุประสงค์เพื่อการท่องเที่ยว เยี่ยมญาติ หรือธุรกิจ อาจจะมีการถูกตรวจสอบเอกสารในขั้นตอนการตรวจคนเข้าเมือง เพื่อเป็นการยืนยันว่ามีคุณสมบัติในการเข้าประเทศญี่ปุ่น

ตัวอย่างของเอกสารมีดังต่อไปนี้

1. บัตรโดยสารเครื่องบินขาออกจากประเทศญี่ปุ่น
2. สิ่งที่ยืนยันว่าท่านสามารถรับผิดชอบค่าใช้จ่ายที่อาจเกิดขึ้นระหว่างที่พำนักในประเทศญี่ปุ่น เช่น เงินสด บัตรเครดิต เป็นต้น
3. ชื่อ ที่อยู่ และหมายเลขโทรศัพท์ที่ติดต่อได้ระหว่างที่พำนักในประเทศญี่ปุ่น เช่น คนรู้จัก โรงแรม และอื่น ๆ
4. กำหนดการเดินทางระหว่างที่พำนักในประเทศญี่ปุ่น
5. หลักฐานการทำงานที่สามารถยืนยันว่าท่านมีการทำงานที่ชัดเจนอยู่ในประเทศไทย เช่น หนังสือรับรองการทำงาน บัตรพนักงาน เป็นต้น

คุณสมบัติการเข้าประเทศญี่ปุ่น(สำหรับกรณีการเข้าประเทศญี่ปุ่นตามมาตรการยกเว้นวีซ่า)

1. หนังสือเดินทางอิเล็กทรอนิกส์ที่ยังมีอายุการใช้งานเหลืออยู่
2. กิจกรรมใด ๆ ที่จะกระทำในประเทศญี่ปุ่นจะต้องไม่เป็นสิ่งที่ขัดต่อกฎหมาย และเข้าข่ายคุณสมบัติเพื่อการพำนักระยะสั้นเท่านั้น
3. ในขั้นตอนการขอเข้าประเทศ จะต้องระบุระยะเวลาการพำนักไม่เกิน 15 วัน
4. เป็นผู้ที่ไม่ม่ประวัติการถูกส่งตัวกลับจากประเทศญี่ปุ่น หรือมิได้อยู่ในระยะเวลาของการถูกปฏิเสธไม่ให้เข้าประเทศ และไม่เข้าข่ายคุณสมบัติที่อาจจะถูกปฏิเสธไม่ให้เข้าประเทศ



แบ่งเป็นฝ่ายๆ ดังนี้ การบริการทั้งหมดของเรา



Unithai-Care

- ร้องเรียนการให้บริการ
- บริการไม่สุภาพ (ติ-ชม)



Line ID : @unithaicare



02-234-5936 ต่อ 8

QR - ADD LINE



Unithai Big Group

- จัดกรุ๊ปเหมา , Private Group
- คู่งาน , สัมมนา , VIP Group



Line ID : @unithaibiggroup



094-851-6663



098-246-3259

QR - ADD LINE



Unithaiplus+ Team

- รวมทัวร์..คิดคุณภาพ
- เน้นยุโรป ไม่เน้นโปรไฟไหม้



Line ID : @unithaiplusteam



089-450-4046



080-059-8890

QR - ADD LINE



Unithai เชียงใหม่

- รวมทัวร์..บินตรงจาก “เชียงใหม่”
- มีสาขาที่ “เชียงใหม่”



Line ID : @unithainorth



088-055-5582



088-055-5581

QR - ADD LINE



โคตรโปรตั๋ว Unithai

- ตั๋วเครื่องบิน ลด 20-60%
- ผ่อนได้ 3-10 เดือน



Line ID : @proticket



02-234-5936 ต่อ 3

QR - ADD LINE



Unithai Visa

- รับทำ Visa ทั่วโลก
- ไม่ซื้อทัวร์กับเรา ก็ทำได้



Line ID : @unithaivisa



02-234-5936 ต่อ 4

QR - ADD LINE

