



QR-ADD LINE



UNITHAITRIP CO.LTD
UNITHAI TRAVEL CO.LTD

33/47 Wall Street Tower 11th Floor, Surawongse Road,
Suriyawongse, Bangrak, Bangkok 10500
ใบอนุญาตเลขที่ 11/02206

Call Center ให้บริการ 09:30 - 17:30 น.
02-234-5936, 02-632-6882

LINE ID: @Unithaitrip (ตอบรับ 24 ชม.)
ออฟฟิศเปิด 7 วัน (จ.-อา.) 09:00-20:00 น.

รหัสโปรแกรม : 15014 (กรุณาแจ้งรหัสโปรแกรมทุกครั้งที่สอบถาม)

SJT 16 # TOKYO – HAKONE CRUISE – FREE DAY (AUG 2019)

BY THAI LION AIR (SL)

Thai Lion air

ทัวร์ SJT 16

“ทัวร์ดี...บินชัวร์”

5 วัน 3 คืน

ออกเดินทาง

07-11 ส.ค. 15-19 ส.ค.
21-25 ส.ค. 23-27 ส.ค.
29-02 ก.ย.

โตเกียว

ล่องเรือทะเลสาบ “ฮาโกเนะ”

“ภูเขาไฟฟูจิขึ้น 5” มรดกโลก

ราคาเริ่มต้น

15,555

ฟรีเดย์ 1 วันเต็ม พักใกล้แหล่งช้อปปิ้ง

วัดอาซากุสะ - ถนนนากะมีเซะ - หอคอยโตเกียวสกายทรี
ล่องเรือโจรสลัดทะเลสาบฮาโกเนะ - โกทามะ: แฝคทอรี เอาท์เลต
ภูเขาไฟฟูจิ ขึ้น 5 - พิพิธภัณฑ์แผ่นดินไหว - เรียนรุฟิริงชงซา - หมู่บ้านน้ำใส
กันดั้มโอโตมะ - ทางใต้เวอริซตีโตเกียว - ช้อปปิ้งชินจูกุ
อิสระเต็มวัน ช้อปปิ้งในกรุงโตเกียว หรือ โตเกียวดิสนีย์แลนด์,ดิสนีย์ซี
พีคเฮ! ๙๙น้ำแร่ออนเซ็นธรรมชาติติดบันญี่ปุ่น

22.00 น. **👤** คณะพร้อมกันที่สนามบินดอนเมือง อาคารผู้โดยสารขาออก Terminal 1 ชั้น 3 อาคารผู้โดยสารระหว่างประเทศ เคาน์เตอร์สายการบิน **THAI LION AIR (SL)** หมายเลข 8 เจ้าหน้าที่ของบริษัทฯ คอยให้การต้อนรับ และอำนวยความสะดวกในการขึ้นเครื่อง (ไกด์ทัวร์แนะนำการเดินทาง)



Miracle Lounge

ไม่ต้อง!!
นั่ง **Business Class**
ก็เข้า **Lounge** ได้
ของกิน+เครื่องดื่ม **ไม่เงิน!!**

จองล่วงหน้ากับเราถูกกว่า!!

สนามบิน	ดอนเมือง	สุวรรณภูมิ
การจอง		
จองกับเรา	459	799
Walk in	600	1,200

บรรยากาศภายใน Miracle Lounge

คลิกชม <http://bit.ly/2NMk5YE>



สัมภาระโหลดใต้ท้องเครื่อง 20 กก.

สายการบิน THAI LION AIR ใช้เครื่อง AIRBUS A330-300 จำนวน 392 ที่นั่ง
เครื่องใหม่ ลำใหญ่ มีจอทีวี บริการทกที่นั่ง (กรุณาเตรียมหนังสือส่วนตัว)
จัดที่นั่งแบบ 3-3-3 มีบริการอาหารว่างเสิร์ฟทั้งขาไปและขากลับ
รวมน้ำหนักสัมภาระถือขึ้นเครื่อง 7 กก./ท่าน และสามารถโหลดใต้เครื่อง 20 กก./ท่าน
(หากต้องการซื้อน้ำหนักเพิ่ม ท่านจะต้องทำการซื้อเพิ่ม)

กระเป๋าถือขึ้นเครื่อง (Hand Carry Baggage)

กระเป๋าถือขึ้นเครื่องได้ 1 ชิ้น ฟรี
 ขนาด : 30 x 40 x 20 ซม.
 น้ำหนัก : 7 กิโลกรัม ต่อ ผู้โดยสาร

Quantity : One Piece Hand Carry Baggage
 Measurement : 30 x 40 x 20 cm
 Weight : 7Kg per passenger



วันที่ 2 : สนามบินนาริตะ – วัดอาซากุสะ – ถนนนากามิเซะ – หอคอยโตเกียวสกายทรี (-/LD)
 - ล่องเรือโจรสลัดทะเลสาบฮาโกเน่ - โโกเทมบะ แพลทอรี่ เอาท์เล็ต

00.50 น. ✈️ เห็นฟ้าสู่เมืองนาริตะ ประเทศญี่ปุ่นโดยเที่ยวบินที่ SL300

09.10 น. เดินทางถึง **สนามบินนาริตะ** ประเทศญี่ปุ่น (เวลาท้องถิ่นเร็วกว่าประเทศไทย 2 ชม. 🕒 กรุณาปรับนาฬิกาของท่านเป็นเวลาท้องถิ่นเพื่อความสะดวกในการนัดหมาย) **สำคัญ!!! ประเทศญี่ปุ่นไม่อนุญาตให้นำ อาหารสด จำพวก เนื้อสัตว์ พืช ผัก ผลไม้ เข้าประเทศ หากฝ่าฝืนจะมีโทษจับและปรับ** หลังผ่านพิธีการตรวจคนเข้าเมืองและศุลกากร รับกระเป๋าและทำภารกิจส่วนตัวเรียบร้อย

แล้ว นำท่านขึ้นรถโค้ชเพื่อเดินทางสู่ **มหานครโตเกียว** เมืองที่มีความทันสมัยมากที่สุดในโลกเมืองหนึ่ง แล้วนำท่านนมัสการเจ้าแม่กวนอิมทองคำที่ศักดิ์สิทธิ์ ณ **วัดอาซากุสะ** วัดที่ได้ชื่อว่ามีวามศักดิ์สิทธิ์ และได้รับความเคารพนับถือมากที่สุดแห่งหนึ่งในกรุงโตเกียว ซึ่งมักจะมีผู้คนมาราบไหว้ขอพรเพื่อความเป็นสิริมงคลตลอดทั้งปี ประกอบกับภายในวัดยังเป็นที่ตั้งของโคมไฟยักษ์ที่มีขนาดใหญ่ที่สุดในโลกด้วยความสูง 4.5 เมตร ซึ่งแขวนห้อยอยู่ ณ



ประตูทางเข้าที่อยู่ด้านหน้าสุดของวัด ที่มีชื่อว่า “ประตูฟ้าคำรณ” และถนนจากประตูเข้าสู่ตัววิหารที่ประดิษฐานเจ้าแม่กวนอิมทองคำ มีชื่อว่า **“ถนนนากามิเซะ”** ถนนช้อปปิ้งชื่อดัง ซึ่งเป็นที่ตั้งของร้านค้าขายของที่ระลึกพื้นเมืองต่าง ๆ มากมาย อาทิ ขนมมามาชนิด ของเล่น รองเท้า พวงกุญแจที่ระลึก ฯลฯ ให้ทุกท่านได้เลือกซื้อเป็นของฝากของที่ระลึกตามอัธยาศัย

บาย

นำทุกท่านถ่ายรูปคู่กับแลนด์มาร์กแห่งใหม่ของกรุงโตเกียว ณ ริมแม่น้ำซูมิดะ **หอคอยโตเกียวสกายทรี (Tokyo Sky tree)** หอส่งสัญญาณโทรทัศน์ขนาดมโหฬารที่สูงที่สุดในโลก เปิดให้บริการเมื่อวันที่ 22 พฤษภาคม 2555 โดยหอนี้มีความสูง 634 เมตร สามารถทำลายสถิติความสูงของหอคอยที่ตั้ง โนมินทอลกว้างใจ ซึ่งมีความสูง 600 เมตร และหอซีเอ็น ทาวเวอร์ ในนครโทรอนโต ของแคนาดา มีความสูง 553 เมตร ทิวทัศน์ของ “หอคอยโตเกียวสกายทรี” ที่บรรจุเทคโนโลยีแนวหน้าสุดสามารถมองเห็นได้จากละแวก วัดอาซากุสะที่เต็มไปด้วยกลิ่นอายแบบเมืองเก่าของเอะโดะ **ให้ทุกท่านอิสระในการเก็บภาพประทับใจกับคู่กับแลนด์มาร์กของกรุงโตเกียว**



นำท่านเดินทางสู่ **อุทยานแห่งชาติฮาโกเน่** เป็นส่วนหนึ่งของอุทยานแห่งชาติ ฟุจิ-ฮาโกเน่-อิซึ ตั้งอยู่ในจังหวัดคะนะงะวะซึ่งอยู่ห่างจากเมืองโตเกียวไปทางตะวันตกเฉียงใต้ไม่ถึง 100 กิโลเมตร ที่นี่ถือเป็นสถานที่ท่องเที่ยวยอดนิยมทั้งจากชาวญี่ปุ่นและต่างประเทศ



เนื่องจากมีทัศนียภาพที่งดงาม โดยตลอดสองข้างทางถูกขนาบด้วยทะเลสาบอะชิ ส่วนฉากหลังคือความยิ่งใหญ่ของภูเขาไฟฟูจิ นอกจากนี้ยังเต็มไปด้วยสถานที่ที่น่าสนใจอีกมากมายภายในอุทยาน ไม่ว่าจะเป็นวัด พิพิธภัณฑสถาน รวมทั้งยังเป็นแหล่งที่มีบ่อน้ำพุร้อนมากมายและดีที่สุดในญี่ปุ่นอีกด้วย **นำท่านล่องเรือโจรสลัด** ชมทะเลสาบอะชิโนะโกะ ทะเลสาบอะชิโนะโกะหรือทะเลสาบฮาโกเนะเป็นทะเลสาบอันเงียบสงบอันมีภูมิทัศน์สวยงาม เพราะรายล้อมไปด้วยภูเขาแลป่าไม้อันอุดมสมบูรณ์ ตั้งอยู่ในเมืองฮาโกเนะ มีลักษณะเป็นทะเลสาบปล่องภูเขาไฟที่ทอดตัวไปในแนว

ตะวันตกเฉียงใต้ของแอ่งภูเขาไฟรูปกระจาดฮาโกเนะ ซึ่งทะเลสาบแห่งนี้เป็นที่นิยมของนักท่องเที่ยวที่มักจะมาล่องเรือที่มีลักษณะคล้ายเรือโจรสลัดเพื่อชมทิวทัศน์ของภูเขาไฟฟูจิที่งดงามในระยะไกล ซึ่งจุดที่สามารถมองเห็นได้ชัดเจนที่สุดคือจุดที่อยู่บริเวณใกล้ๆ กับประตูศาลเจ้าฮาโกเนะสีแดงสดที่จมน้ำอยู่

หลังจากนั้นนำท่านเดินทางสู่ **โกเทมบะ แฟคทอรี เอ้าท์เล็ต** แหล่งรวมสินค้านำเข้าและสินค้าแบรนด์ญี่ปุ่นที่ดังไปทั่วโลก พบกับคอลเลคชั่นเสื้อผ้าใหม่ล่าสุด อาทิ MK MICHEL KLEIN, MORGAN, ELLE, CYNTHIA ROWLEY ฯลฯ เลือกซื้อกระเป๋าแบรนด์เนมยี่ห้อดังได้ที่ร้าน BALLY, PRADA, GUCCI, DIESEL, TUMOI, GAP, ARMANI ฯลฯ เลือกดูเครื่องประดับ และนาฬิกาหรืออย่าง TAG HEURE, AGETE, S.T.DUPONT, TASAKI, LONGINES ฯลฯ รองเท้าแฟชั่น HUSH PUPPIES, SCOTCH GRAIN, SKECHERS, HOGAN ฯลฯ

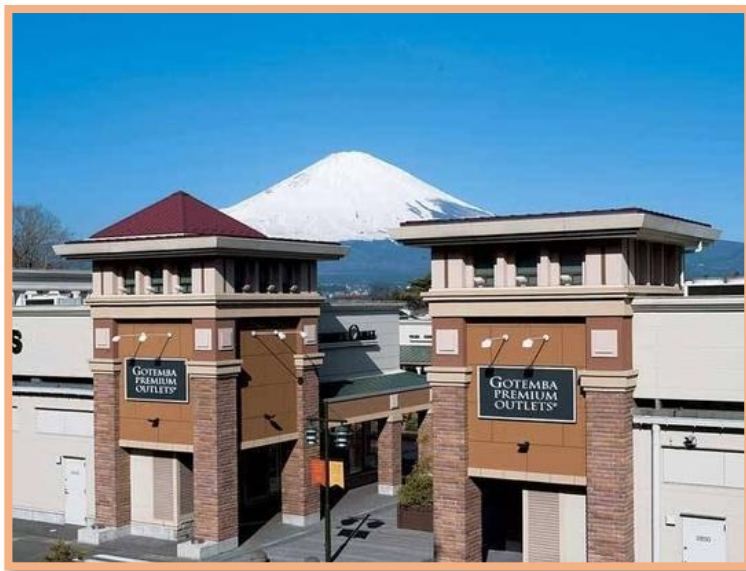

นำท่านเข้าสู่ที่พัก ณ โรงแรม JUST ONE FUJI HOTEL OYAMA หรือเทียบเท่า

รับประทานอาหารค่ำ ณ ห้องอาหารของโรงแรม ⁽²⁾

หลังรับประทานอาหารให้ท่านได้ แช่น้ำร้อนออนเซ็นธรรมชาติ เพื่อผ่อนคลายความเมื่อยล้า จะทำให้ระบบหมุนเวียนโลหิต และให้ผิวพรรณสวย(แช่ครั้งละประมาณ 20 นาที ไม่ควรเกิน 1 ชั่วโมง)



4 STEP INW!! วิธีแช่ออนเซนญี่ปุ่น ที่ถูกต้อง

www.unithaitravel.com
02-234-5936, 02-632-6882

LineID : @unithaitrip
(พิมพ์ @ ด้วยนะค่ะ)



วันที่ 3 : ภูเขาไฟฟูจิ ชั้น 5 – พิพิธภัณฑ์แผ่นดินไหว – เรียนรู้พิธีชงชา - หมู่บ้านน้ำใส – กันดั้มโอโดบะ
– ห้างไดเวอร์ซิตีโตเกียว - ซ้อปิ้งชินจูกุ

(B/L-)

เช้า

๑๐๑ บริการอาหารเช้า⁽³⁾ ณ ห้องอาหารของโรงแรม

จากนั้นนำท่านเดินทางสู่ **ภูเขาไฟฟูจิ บริเวณชั้น 5 โดยรถโค้ช** (ขึ้นอยู่กับสภาพภูมิอากาศ) ให้ท่านได้สัมผัสบรรยากาศอันบริสุทธิ์บนยอดเขาฟูจิ ถ่ายภาพที่ระลึกกับภูเขาไฟที่ได้ชื่อว่ามีสัดส่วนสวยงามที่สุดในโลก ซึ่งเป็นภูเขาไฟที่ยังดับไม่สนิท และมีความสูงที่สุดในประเทศญี่ปุ่นทางด้านล่างสู่บนยอดปล่องเขาด้วยความสูง 3,776 เมตร ภูเขาไฟฟูจิ คือ ภูเขาอันเป็นสัญลักษณ์ของประเทศญี่ปุ่น และได้กลายเป็นส่วนหนึ่งของผลงานศิลปะของชาวญี่ปุ่น เนื่องด้วยรูปทรงอันสวยงามและด้านมุมที่เกือบจะเท่ากันทุกด้าน ถือเป็นรูปทรงของภูเขาที่หาพบได้ยากในที่อื่นใดบนโลกนี้ ภูเขาไฟฟูจิยังจัดว่าเป็นภูเขาไฟที่ใหญ่ที่สุดในประเทศญี่ปุ่น ซึ่งเกิดการปะทุครั้งสุดท้ายราว 300 ปีก่อน เป็นเหตุให้บริเวณใกล้เคียงได้รับความเสียหายจากเถ้าถ่านภูเขาไฟ กระนั้นปรากฏการณ์ภูเขาไฟเริ่มสงบลงในยุคหลังมานี้ หลายคนจึงพยายามไต่ไปให้ถึงยอดเขาแห่งนี้ในช่วงฤดูร้อน

(ขึ้นอยู่กับสภาพภูมิอากาศ)



แล้วนำท่านเยี่ยมชม **พิพิธภัณฑ์แผ่นดินไหว** ที่จำลองเรื่องราวของภูเขาไฟฟูจิ และให้ท่านได้สัมผัสกับความรู้สึกของการจำลองเรื่องราวเกี่ยวกับแผ่นดินไหวที่เกิดขึ้นในประเทศญี่ปุ่น พิพิธภัณฑ์แผ่นดินไหวคันโตถูกสร้างขึ้นเพื่อไว้อาลัยให้แก่ผู้เสียชีวิตประมาณ 4 หมื่นคนที่ต้องอพยพออกจากบ้านและเสียชีวิตลงจากเหตุไฟไหม้หลังเกิดแผ่นดินไหวครั้งใหญ่คันโตในปี 1923 และมีการชนไหว้ดวงวิญญาณกว่า 1 แสนคนที่เสียชีวิตจากการโจมตีทางอากาศครั้งใหญ่ในโตเกียวหลังสงครามโลกครั้งที่สองอีกด้วย

จากนั้นนำท่าน **เรียนรู้พิธีชงชา** ดันด้ารับแบบฉบับคนญี่ปุ่น เพราะถือได้ว่าการชงชาอันคือเอกลักษณ์ของประเทศญี่ปุ่นเลยก็ว่าได้ด้วยการตีหมึกและการชงชาผงสีเขียวหรือมัทชา นับตั้งแต่ประมาณศตวรรษที่ 14 ต้นฉบับของพิธีชงชา และให้ท่านได้สัมผัสกับบรรยากาศของการจำลองเรื่องราวเกี่ยวกับการพบปะกันในวงสังคมการตีหมึกและชงชาที่ได้แพร่หลายในบรรดาชนชั้นสูงที่เกิดขึ้นในประเทศญี่ปุ่น จากนั้นอิสระให้ท่านได้เลือกซื้อของที่ระลึกตามอัธยาศัย



เที่ยง

๑๐๒ รับประทานอาหารกลางวัน⁽⁴⁾

นำท่านเดินทางสู่ **หมู่บ้านโอชิโนะฮักไก (Oshino Hakkai)** ในช่วงฤดูใบไม้เปลี่ยนสีเป็นจุดท่องเที่ยวสำคัญอีกสถานที่หนึ่ง โดยมีวิว



ภูเขาไฟฟูจิสีขาวตัดกับพื้นหลังสีฟ้า และใบไม้เปลี่ยนสี สีเหลือง แดง ส้ม เป็นภาพที่สวยงามมาก โอชิโนะฮักไกเป็นหมู่บ้านเล็ก ๆ ประกอบด้วยบ่อน้ำ 8 บ่อในโอชิโนะ ตั้งอยู่ระหว่างทะเลสาบคาวากูจิโกะ กับทะเลสาบยามานาคาโกะ บ่อน้ำทั้ง 8 นี้เป็นน้ำจากหิมะที่ละลายในช่วงฤดูร้อน ที่ไหลมาจากทางลาดใกล้ๆภูเขาไฟฟูจิผ่านหินลาวาที่มีรูพรุนอายุกว่า 80 ปี ทำให้น้ำใสสะอาดเป็นพิเศษ นอกจากนี้ยังมีร้านอาหาร ร้านจำหน่ายของที่ระลึก และซุ้มรอบ ๆ บ่อ ที่ขายทั้งผัก ขนมหวาน ผักดอง งานฝีมือ และผลิตภัณฑ์ท้องถิ่นอื่น ๆ อีสาระให้ท่านได้เพลิดเพลินกับการถ่ายรูปและซื้อของ

ที่ระลึกตามอัธยาศัย จากนั้นนำท่านช้อปปิ้ง **ย่านโอไดบะ (Odaiba)** คือเกาะที่สร้างขึ้นไว้เป็นแหล่งช้อปปิ้ง และแหล่งบันเทิงต่าง ๆ ในอ่าวโตเกียว ได้รับการปรับปรุงให้มีชื่อเสียงและเป็นที่ยอมรับในช่วงหลังของปี 1990 นอกจากนี้มีสถาปัตยกรรมที่สวยงามตั้งอยู่มากมายแล้ว แต่ก็ยังคงความเป็นธรรมชาติไว้ด้วยความอุดมสมบูรณ์ของพื้นที่สีเขียว ให้ท่านช้อปปิ้งที่ **ห้างสรรพสินค้าไดเวอร์ซิตีโตเกียว(DiverCity Tokyo Plaza)** ห้างสรรพสินค้าที่เปรียบเสมือนแลนด์มาร์กของย่านโอไดบะ(Odaiba)ในเมืองโตเกียว(Tokyo) สิ่งที่ทำให้ห้างนี้ดังสุดๆต้องยกให้เจ้าหุ่นยนต์กันดั้ม



ขนาดใหญ่



ยักษ์ที่ตั้งตระหง่านอยู่ด้านหน้านี้เองละคะ เรียกได้ว่าถ้ามาโอไดบะแล้วไม่แวะมาปักหมุดห้างนี้เนี่ยพลาดอย่างแรง บอกเลยว่าขนาดไม่ได้เป็นสาวกเจ้าหุ่นกันดั้มยังอดที่จะตื่นตาตื่นใจไปโดยไม่ได้จริงๆ โดยห้างสรรพสินค้าไดเวอร์ซิตีโตเกียวได้เปิดให้บริการเมื่อปี 2012 ภายในมีร้านค้า ร้านอาหาร และแหล่งบันเทิงเพียบ แต่ที่เด่นสุดก็ตรงมีส่วนนิทรรศการเล็กๆอยู่บนชั้น 7 ให้คนที่ชื่นชอบการ์ตูนกันดั้มเป็นพิเศษได้มาชื่นชมอีกด้วย จากนั้นนำท่าน **อิสระช้อปปิ้งย่านชินจูกุ** คือย่านรวมเสน่ห์ทุกอย่างโดยเป็นทั้งแหล่งช้อปปิ้งชั้นนำในโตเกียว แหล่ง

รวมร้านกินดื่มและร้านอาหารทุกระดับ และแหล่งท่องเที่ยวขึ้นชื่อในแห่งเดียวกัน ทุกท่านจะเพลิดเพลินกับการจับจ่ายซื้อสินค้านานาชนิด ได้จากที่นี่ ไม่ว่าจะเป็น ร้านซานริโอะ ร้านขายเครื่องอิเล็กทรอนิกส์ กล้องถ่ายรูปดิจิตอล นาฬิกา เครื่องสำอาง ต่างๆ กันที่ร้าน MATSUMOTO แหล่งรวมเหล่าบรรดาเครื่องสำอางมากมาย อาทิ มาร์คเด้าท์, โฟมล้างหน้า WHIP FOAM ที่ราคาถูกกว่าบ้านเรา 3 เท่า, ครีมกันแดดซิเซโต้ แอนเนสซ่าที่คนไทยรู้จักเป็นอย่างดี และสินค้าอื่น ๆ หรือให้ท่านได้สนุกกับการเลือกซื้อสินค้า แปรนด์ดังอาทิ **เลือกซื้อรองเท้าหลากหลายแบรนด์ดัง อาทิ NIKE, CONVERSE, NEW BALANCE, REEBOK ฯลฯ ได้ที่ร้าน ABC MAR**

เพื่อเป็นการไม่รบกวนเวลา **📍 อิสระอาหารค่ำ ตามอัธยาศัย**
👉 นำท่านเข้าสู่ที่พัก ณ โรงแรม HEDISTAR HOTEL OR SIMILAR

เช้า

📍 บริการอาหารเช้า⁽⁵⁾ ณ ห้องอาหารของโรงแรม

OPTION A : อิสระเพลิดเพลินในกรุงโตเกียว เพื่อความสะดวกในการเดินทาง หรือช้อปปิ้งในย่านการค้าอันทันสมัยของมหานครโตเกียว ศูนย์รวมวัยรุ่นแห่งช้อปปิ้งชื่อดัง แนะนำสถานที่ท่องเที่ยวในโตเกียว (ไม่รวมค่าเดินทาง หรือค่าตัวรถไฟ)



ย่านฮาราจูกุ ท่านจะได้พบกับการแต่งตัวที่เป็นเอกลักษณ์ แนวตามสไตล์วัยรุ่นญี่ปุ่น การแต่งกายเลียนแบบคาแรคเตอร์การ์ตูนต่าง ๆ โคมิตะซันโด ร้าน Kiddyland ศูนย์รวมของเล่นหลากหลาย น่ารัก และแปลกๆ เหมาะสำหรับเป็นของขวัญของเด็กเล็ก เด็กโต ตุ๊กตาบลาจัวร์ สนูปี้ คิตตี้ คาแรคเตอร์ต่าง ๆ หรือ เกมส์ของเด็กเล่นที่หลากหลายให้ท่านได้เลือกชมเลือกซื้ออย่างจุใจ



ย่านชิบูย่า ย่านวัยรุ่นชื่อดังอีกแห่งของมหานครโตเกียวท่านจะได้ตื่นตาตื่นใจกับแฟชั่นทันสมัยของหนุ่มสาวชาวแดนปลาดิบ และหามุมถูกใจถ่ายภาพคู่กับ "ฮาจิโกะ" รูปปั้นสุนัขแสนรู้ ที่กลายเป็นจุดนัดพบยอดฮิตสำหรับหนุ่มสาวอัปเดตแฟชั่นจากร้านค้ามากมาย มากกว่า 100 ร้านค้า และ "ตึก 109" ตึกชื่อดังที่เป็นสัญลักษณ์ของย่านนั้น

สวนอุเอโนะ (Ueno Park) เป็นสวนสาธารณะขนาดใหญ่ของกรุงโตเกียว จุดชมซากุระยอดนิยมของกรุงโตเกียว

ตลาดอะเมโยโกะ (Ameyoko Market) ตลาดที่คึกคักเกือบตลอดเวลาตั้งอยู่ระหว่างสถานีอุเอโนะ (Ueno Station) และสถานีโอคาคิมามะชิ (Okachimachi Station) สินค้าหลากหลายชนิดทั้งของสดของใช้ เครื่องสำอาง กระเป๋า รองเท้า เสื้อผ้าทั้งของญี่ปุ่น และของนำเข้าที่ส่วนใหญ่จะมีราคาถูกกว่าในห้างบางร้านอาจจะต่อราคาเพิ่มได้อีก อาหารทะเล ผลไม้ ผักสด ร้านขนมและของกินเล่น

ย่านชินจูกุ คือ ย่านรวมเสน่ห์ทุกอย่างโดยเป็นทั้งแหล่งช้อปปิ้งชั้นนำ

ในโตเกียว แหล่งรวมร้านกินดื่มและร้านอาหารทุกระดับ และแหล่งท่องเที่ยวขึ้นชื่อในแห่งเดียวกัน ทุกท่านจะเพลิดเพลินกับการ



จับจ่ายซื้อสินค้านานาชนิด ได้จากที่นี่ ไม่ว่าจะเป็น ร้านซานริโอะ ร้านขายเครื่องอิเล็กทรอนิกส์ กล้องถ่ายรูปดิจิตอล นาฬิกา เครื่องสำอาง ต่าง ๆ กันที่ร้าน MATSUMOTO แหล่งรวมเหล่าบรรดาเครื่องสำอางมากมาย อาทิ มาร์คเด้าท์, โฟมล้างหน้า WHIP FOAM ที่ราคาถูกกว่าบ้านเรา 3 เท่า, ครีมกันแดดซีเซโต้ แอนเนสซ่าที่คนไทยรู้จักเป็นอย่างดี และสินค้าอื่น ๆ หรือให้ท่านได้สนุกกับการเลือกซื้อสินค้า แบรินด์ดังอาทิเช่น LOUIS VULTTON, UNIQLO, CHANEL, HERMES, BAO BAO ISSEY MIYAKE, เสื้อ COMME DES GARCONS, H&M หรือเลือกซื้อรองเท้าหลากหลายแบรนด์ดัง อาทิ NIKE, CONVERSE, NEW BALANCE, REEBOK ฯลฯ ได้ที่ร้าน ABC MAR



สถานีโตเกียว สถานีที่มีสถาปัตยกรรมคลาสสิกอันโดดเด่นที่มีประวัติศาสตร์ยาวนานนับตั้งแต่ ค.ศ. 1914 เมื่อมาเยือนสถานีโตเกียว ต้องมาเยี่ยมชมและถ่ายภาพสถานีโตเกียวในฝั่ง Marunouchi ซึ่งเป็นรูปแบบอาคารเดิมจากการออกแบบของ สถาปนิกชาวญี่ปุ่น Kingo Tatsuno เป็นแบบสไตล์ยุโรปที่คล้ายคลึงกับ สถานีรถไฟ Amsterdam Central แห่งเนเธอร์แลนด์ เนื่องจากที่นี่เคยโดนทิ้งระเบิด จนเสียหายสถานีจึงถูกสร้างใหม่อิงแบบเดิม ที่คงความคลาสสิกของสถาปัตยกรรม ภายในสถานีและบริเวณรอบ ๆ มีสถานที่ที่น่าสนใจ อาทิเช่น

1. Tokyo Station Marunouchi Building: ชมภาพสถานีสุดคลาสสิก
2. Tokyo Station Gallery: ชมศิลปะภายในสถานี
3. Tokyo Character Street: สวากการ์ตูนสุดฟิน
4. Tokyo Ramen Street: อิมมอร์อัยร้านราเมนชื่อดัง
5. Kitta: ห้างสุดเก๋ขวัญใจขาช้อป

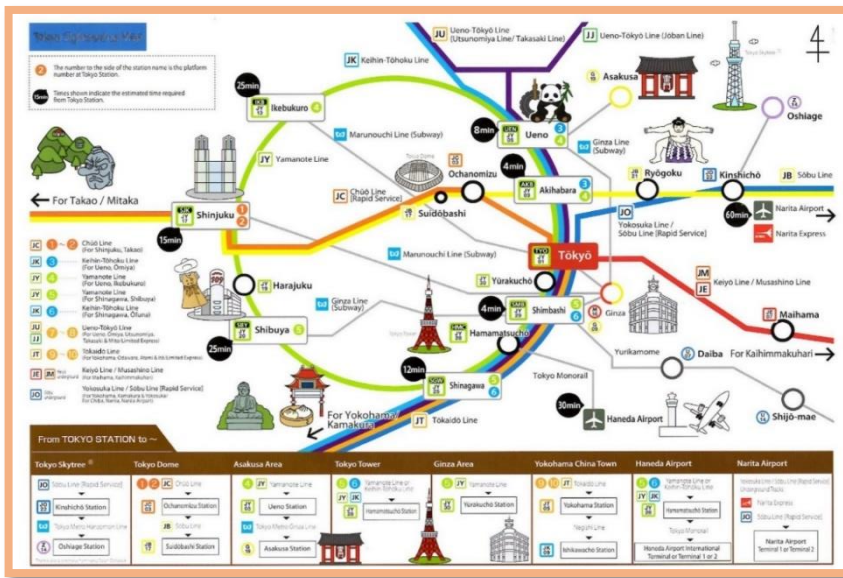

แผนที่โตเกียว

OPTION B : ซื้อทัวร์เสริมโตเกียวดิสนีย์แลนด์ หรือ ดิสนีย์ซี เพิ่มผู้ใหญ่ท่านละ 2,700 บาท / เด็กต่ำกว่า 12 ปี 2,000 บาท ไม่รวมค่ารถไฟในการเดินทาง **[ราคาอาจมีการเปลี่ยนแปลง]**

เชิญท่านพบกับความอลังการซึ่งเต็มไปด้วยเสน่ห์แห่งตำนานและจินตนาการของการ์ตูนดิสนีย์ ใช้ทุนในการก่อสร้าง 600 ล้านบาท โดยการมททะเล ท่านจะได้พบสัมผัสกับเครื่องเล่นในหลายรูปแบบ เช่น



- ทำทายความมันส์เหมือนอยู่ในอวกาศไปกับ SPACE MOUNTAIN
- ระทึกขวัญกับ HAUNTED MANSION บ้านผีสิง
- นั่งเรือผจญภัยในป่ากับ JUNGLE CRUISE
- ตะลุยอวกาศไปกับ BUZZ LIGHTYEAR'S ASTRO BLASTERS

เข้าไปอยู่ในโลกแห่งจินตนาการกับการ์ตูนที่ท่านชื่นชอบของ WALT DISNEY เช่น มิกกี้เมาส์, มินนี่เมาส์, โดนัลด์ดัก ฯลฯ หรือ ซุปปิ้งซี่ของที่ระลึกภายในสวนสนุกอย่างจุใจและอีกมากมายที่รอท่านพิสูจน์ความมันส์กันอย่างเต็มที่ ให้ท่านได้สนุกสนานต่อกับเครื่องเล่นนานาชนิดอย่างจุใจ



เที่ยง เพื่อเป็นการไม่รบกวนเวลา **🕒** อีศระรับประทานอาหารกลางวันตามอัธยาศัย
 คำ เพื่อเป็นการไม่รบกวนเวลา **🕒** อีศระรับประทานอาหารค่ำตามอัธยาศัย
 🏠 นำท่านเข้าสู่ที่พัก ณ โรงแรม HEDISTAR HOTEL OR SIMILAR

วันที่ 5 : สนามบินนาริตะ – สนามบินดอนเมือง (B/-)

เช้า **🕒** บริการอาหารเช้า⁽⁶⁾ ณ ห้องอาหารของโรงแรม
 นำท่านเดินทางสู่**สนามบินนาริตะ** เพื่อเดินทางกลับสู่กรุงเทพฯ ระหว่างนั้นทุกท่านยังสามารถช้อปปิ้ง เลือกซื้อของฝาก ของที่ระลึกได้
 ภายในสนามบิน

10.40 น. ✈️ เห็นฟ้าสู่ กรุงเทพฯ โดยสายการบิน **THAI LION AIR** เที่ยวบินที่ **SL301**

15.15 น. ถึงสนามบินดอนเมือง โดยสวัสดิภาพ

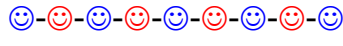

**** โปรแกรมอาจจะมีการปรับเปลี่ยนตามความเหมาะสมของสภาพอากาศและฤดูกาล ****

**** หากท่านที่ต้องออกตัวภายใน (เครื่องบิน, รถทัวร์, รถไฟ) กรุณาสอบถามที่เจ้าหน้าที่
 ก่อนทำการ เนื่องจากสายการบินอาจมีการปรับเปลี่ยนไฟล์ท หรือ เวลาบิน ****

อัตราค่าบริการ

กำหนดการเดินทาง	ผู้ใหญ่ห้องละ 2-3 ท่าน	พักเดี่ยวเพิ่ม	ราคาไม่รวมตัว
เดือนสิงหาคม			
07-11 สิงหาคม 2019	15,555.-	6,000.-	14,900.-
15-19 สิงหาคม 2019	16,666.-	6,000.-	14,900.-
21-25 สิงหาคม 2019	16,666.-	6,000.-	14,900.-
23-27 สิงหาคม 2019	16,666.-	6,000.-	14,900.-
29-02 กันยายน 2019	16,666.-	6,000.-	14,900.-

การเดินทางในแต่ละครั้งจะต้องมีผู้โดยสารจำนวน 25 ท่านขึ้นไป ถ้าผู้โดยสารไม่ครบจำนวนดังกล่าว บริษัทฯ ขอสงวนสิทธิ์ในการเลื่อนการเดินทาง หรือเปลี่ยนแปลงราคา

*** ราคาเด็กอายุไม่เกิน 2 ปี 10,000 บาท ***

**** กรณีเด็กอายุเกิน 2 ให้คิดเป็นผู้ใหญ่ (นับวันเกิดจากวันที่กลับจากญี่ปุ่น) ****

***** ค่าบริการข้างต้น ยังไม่รวมค่าทิปคนขับรถ หัวหน้าทัวร์ และมัดคฤเทศก์ท้องถิ่น
 ท่านละ 1,500 บาท /ทริป/ต่อท่าน*****

ในกรณียกเลิกการเดินทาง ต้องยกเลิก 30 วันก่อนการเดินทางเท่านั้น ไม่เช่นนั้นทางบริษัทจะไม่คืนมัดจำไม่ว่าด้วยกรณีใด ๆ ทั้งสิ้น เพราะทางบริษัทได้ทำการจ่ายค่าตัวไปให้การสายการบินเรียบร้อยแล้ว โปรดอ่านข้อความให้ถี่ถ้วนก่อนการจองทัวร์ทุกครั้ง เพื่อประโยชน์แก่ตัวท่านเอง

- หมายเหตุ 1. **ตัวเมื่อออกแล้ว ไม่สามารถรีฟันด์ได้ อันเนื่องจากเงื่อนไขของสายการบิน**
 2. **ไม่มีราคาเด็ก เนื่องจากเป็นราคาพิเศษ**

จากมาตรการยกเว้นวีซ่าเข้าประเทศญี่ปุ่นให้กับคนไทย ผู้ที่ประสงค์จะพำนักระยะสั้นในประเทศญี่ปุ่นไม่เกิน 15 วัน ไม่ว่าจะด้วยวัตถุประสงค์เพื่อการท่องเที่ยว เยี่ยมญาติ หรือธุรกิจ จะต้องยื่นเอกสารในขั้นตอนการตรวจเข้าเมือง เพื่อยืนยันการมีคุณสมบัติการเข้าประเทศญี่ปุ่น* ดังต่อไปนี้

1. ตัวเครื่องบินขาออกจากประเทศญี่ปุ่น ทางทัวร์จัดเตรียมให้
2. สิ่งที่ยืนยันว่าท่านสามารถรับผิดชอบค่าใช้จ่ายที่อาจเกิดขึ้นในระหว่างที่พำนักในประเทศญี่ปุ่นได้ (เช่น เงินสด บัตรเครดิต เป็นต้น)
3. ชื่อ ที่อยู่ และหมายเลขติดต่อในระหว่างที่พำนักในประเทศญี่ปุ่น (เช่น คนรู้จัก โรงแรม และอื่นๆ) ทางทัวร์จัดเตรียมให้
4. กำหนดการเดินทางระหว่างที่พำนักในประเทศญี่ปุ่น ทางทัวร์จัดเตรียมให้



Pocket WiFi & Travel Sim

จองล่วงหน้า ลด 40-60%

	ประเทศ	ราคา/วัน
*ขายดี	ญี่ปุ่น (4,S,W)	145
*ขายดี	เกาหลี (4,W)	145
*ขายดี	ไต้หวัน (4,S)	145
*ขายดี	สิงคโปร์ (4,S)	145
	ฮ่องกง (S,4)	160
	เวียดนาม (S,4)	160
	มาเลเซีย (S)	160
	จีน (S)	160
	ฟิลิปปินส์ (S)	160
	พม่า (S)	160
	มาเก๊า (S)	160
	ลาว (S)	160
	กัมพูชา (S)	160
	อินโดนีเซีย (W)	250

ประเทศ	ราคา/วัน
อเมริกา (4,W)	340
แคนาดา (W)	340
ออสเตรเลีย (W)	280
รัสเซีย (W)	280
นิวซีแลนด์ (W)	350
อังกฤษ (4)	350
แพ็คเกจ	
ยุโรป (Multiple Counties) (W)	330
เอเชีย 1 (ฮ่องกง มาเก๊า) (W)	250
เอเชีย 2 (ฮ่องกง จีน) (W)	250
เอเชีย 3 (ฮ่องกง มาเก๊า จีน) (W)	250
เอเชีย 4 (ญี่ปุ่น ไต้หวัน เกาหลี) (W)	170
ตะวันออกกลาง (W)	420
Worldwide (W)	450

dtac DTAC Sim (6 GB)	ราคา
เอเชีย ออสเตรเลีย อเมริกา (10 วัน)	359 399
Worldwide (15 วัน)	859 899



**หมายเหตุ ราคาอาจมีการเปลี่ยนแปลง กรุณาตรวจสอบราคาอีกครั้งในวันทำการจอง

ท่านสามารถซื้อประกัน Pocket WiFi ได้ (ป้องกันกรณีชำรุดหรือสูญหาย)

ป่วยที่เมืองนอก..



เสียเงินเป็นแสนๆ ป้องกันอย่างไร?

ทำประกันการเดินทาง เริ่มต้น **290** บาท

ระยะเวลาการเดินทาง	Oasis Visa	Oasis Visa Plus	Oasis Tripper	
	รายบุคคล	รายบุคคล	รายบุคคล	รายครอบครัว
1 - 4 วัน	290	295	300	600
5 - 7 วัน	355	410	370	740
8 - 10 วัน	420	505	430	860
11 - 14 วัน	655	695	695	1,390

ผลประโยชน์	Oasis Visa	Oasis Visa Plus	Oasis Tripper	
	รายบุคคล	รายบุคคล	รายบุคคล	รายครอบครัว
ความคุ้มครอง				
1. การสูญเสียชีวิต / อวัยวะจากอุบัติเหตุ				
- ผู้เอาประกันที่มีอายุตั้งแต่ 16 ปี จนถึง 75 ปี	2,000,000	2,000,000		3,000,000
- ผู้เอาประกันที่มีอายุน้อยกว่า 16 ปี หรือมากกว่า 75 ปี	1,000,000	1,000,000		1,500,000
2. ค่ารักษาพยาบาลในต่างประเทศ	1,500,000	2,000,000		2,000,000
ค่ารักษาพยาบาลต่อเนื่องในประเทศไทย (ต่อเหตุการณ์สำหรับแผนรายปี)	150,000	200,000		200,000



****ประกันการเดินทางต่างประเทศ คุ้มครองทั้ง สุขภาพ และ อุบัติเหตุ****

Line ID: @unithaiprotect Tel: 093-596-5644

อัตราค่าบริการนี้รวม

- ☑ ค่าตัวเครื่องบินไป - กลับ ชั้นประหยัด เส้นทางตามที่ระบุไว้ในโปรแกรม (ตัวกรุป)
- ☑ ค่าน้ำมัน ภาระค่าสัมภาระเดินทางโหลดใต้ท้องเครื่อง ตามที่สายการบินกำหนดแต่ละเส้นทาง **(ไม่เกินท่านละ 20 กิโลกรัมเท่านั้น) ถูกรับขึ้นเครื่องได้ (ไม่เกินท่านละ 7 กิโลกรัม)**
- ☑ ค่าธรรมเนียม น้ำมันเชื้อเพลิงของสายการบินและภาษีสนามบินทุกแห่ง
- ☑ ค่ามัดคฤเทศก์ท้องถิ่นผู้ชำนาญเส้นทางดูแลตลอดการเดินทาง
- ☑ ค่าโรงแรมที่พัก ตามที่ระบุในรายการ (พัก 2-3 ท่าน/ห้อง)
- ☑ ค่าเข้าชมสถานที่ต่าง ๆ ตามที่ระบุในรายการ
- ☑ ค่าพาหนะเดินทางระหว่างนำเที่ยวตามที่ระบุในรายการ
- ☑ ค่าอาหารและเครื่องดื่ม ตามที่ระบุในรายการ
- ☑ ค่าประกันอุบัติเหตุในการเดินทางวงเงิน 1,000,000 บาท ค่ารักษาพยาบาล 500,000 บาท (หมายเหตุ: ค่าประกันอุบัติเหตุสำหรับเด็กที่มีอายุน้อยกว่า 2 ปี และ ผู้ใหญ่อายุมากกว่า 70 ปี ทางบริษัทประกันฯจะชดใช้ค่าสินไหมทดแทนเพียงครึ่งหนึ่งของสัญญา) **(กรณีส่งจอยหน้าร้าน)**

อัตราค่าบริการนี้ไม่รวม

- ☒ ค่าธรรมเนียมวีซ่าเข้าประเทศญี่ปุ่น (เพราะรัฐบาลประกาศยกเว้นวีซ่าเข้าประเทศญี่ปุ่นให้กับคนไทย ผู้ที่ประสงค์จะพำนัก ระยะเวลาสั้นในประเทศญี่ปุ่นไม่เกิน 15 วัน) ****ถ้ากรณีกับทางรัฐบาลประกาศให้กลับมาใช้วีซ่า ผู้เดินทางจะต้องเสียค่าใช้จ่ายในการทำวีซ่าเพิ่ม ท่านละ 1,700 บาท****

- ☒ ค่าใช้จ่ายส่วนตัวนอกเหนือจากรายการที่ระบุ เช่น ค่าทำหนังสือเดินทาง ค่าโทรศัพท์ ค่าโทรศัพท์ทางไกล , ค่าอินเทอร์เน็ต , ค่าซักรีด มินิบาร์ในห้อง รวมถึงค่าอาหารและเครื่องดื่มที่สั่งเพิ่มนอกเหนือรายการ (กรุณาสอบถามจากหัวหน้าทัวร์ก่อนการให้บริการ)
- ☒ **ค่าทิปคนขับรถ หัวหน้าทัวร์ และมัคคุเทศก์ท้องถิ่น ท่านละ 1,500 บาท/ท่าน/ทริป**
- ☒ **ค่าภาษีมูลค่าเพิ่ม 7% และภาษีหัก ณ ที่จ่าย 3%**
- ☒ ค่าธรรมเนียมวีซ่าเข้าประเทศญี่ปุ่น (เพราะรัฐบาลประกาศยกเว้นวีซ่าเข้าประเทศญี่ปุ่นให้กับคนไทย ผู้ที่ประสงค์จะพำนักระยะสั้นในประเทศญี่ปุ่นไม่เกิน 15 วัน)

ราคาทัวร์นี้ไม่รวมทิป พนักงานขับรถ, ไกด์ท้องถิ่น และหัวหน้าทัวร์จากเมืองไทย

ค่าทิป จำนวน 1,500 บาท *กรุณายื่นค่าทิปให้กับหัวหน้าทัวร์ที่สนามบิน (วันแรก) *

วิธีการชำระเงิน

1. ชำระเงินมัดจำท่านละ **10,000 บาท** ภายใน 24 ชั่วโมงหลังการจอง โดยโอนเข้าบัญชีและส่งหลักฐานการโอนเงินให้เจ้าหน้าที่ที่ดูแลเส้นทาง ที่นั่งจะยืนยันเมื่อได้รับ เงินมัดจำแล้วเท่านั้น
2. ส่งสำเนาหน้าพาสปอร์ตของผู้ที่เดินทาง **(ที่มีอายุการใช้งานไม่น้อยกว่า 6 เดือน)**
3. หากท่านที่ต้องการออกตัวโดยสารภายในประเทศ (กรณีลูกค้าอยู่ต่างจังหวัด) ให้ท่านติดต่อเจ้าหน้าที่ ก่อนออกบัตรโดยสารทุกครั้ง หากออกบัตรโดยสารโดยมิแจ้งเจ้าหน้าที่ ทางบริษัทขอสงวนสิทธิ์ไม่รับผิดชอบค่าใช้จ่ายที่เกิดขึ้น

การชำระค่าทัวร์ส่วนที่เหลือทางบริษัทฯจะเรียกเก็บก่อนเดินทางไม่น้อยกว่า 30วันท่านควรจัดเตรียมค่าทัวร์ให้เรียบร้อยก่อนกำหนดเนื่องจากทางบริษัทต้องสำรองค่าใช้จ่ายในส่วนของคุณค่าที่พักและตัวเครื่องบิน มิฉะนั้นจะถือว่าท่านยกเลิกการเดินทางโดยอัตโนมัติ

การยกเลิกและการเปลี่ยนแปลง

- ☸ กรณีที่นักท่องเที่ยวหรือเอเจนซีต้องการขอยกเลิกการเดินทาง หรือเลื่อนการเดินทาง นักท่องเที่ยวหรือเอเจนซี(ผู้มีชื่อในเอกสารการจอง) จะต้องแฟกซ์ อีเมลล์ หรือเดินทางมาเซ็นเอกสารการยกเลิกที่บริษัทอย่างใดอย่างหนึ่งเพื่อแจ้งยกเลิกการจองกับทางบริษัทเป็นลายลักษณ์อักษร ทางบริษัทไม่รับยกเลิกการจองผ่านทางโทรศัพท์ไม่ว่ากรณีใดๆ
- ☸ กรณีนักท่องเที่ยวหรือเอเจนซีต้องการขอรับเงินค่าบริการคืน นักท่องเที่ยวหรือเอเจนซี (ผู้มีชื่อในเอกสารการจอง) จะต้องแฟกซ์ อีเมลล์ หรือเดินทางมาเซ็นเอกสารการขอรับเงินคืนที่บริษัทอย่างใดอย่างหนึ่งเพื่อทำเรื่องขอรับเงินค่าบริการคืน โดยแนบหนังสือมอบอำนาจพร้อมหลักฐานประกอบการมอบอำนาจ หลักฐานการชำระเงินค่าบริการต่างๆ และหน้าสมุดบัญชีธนาคารที่ต้องการให้นำเงินเข้าให้ครบถ้วน โดยมีเงื่อนไขการคืนเงินค่าบริการดังนี้
 1. ช่วงเทศกาลหรือวันหยุดต่อเนื่องต้องแจ้งยกเลิกก่อนเดินทางอย่างน้อย 45 วันทำการ หรือก่อนหน้านั้น
 2. ยกเลิกการเดินทางอย่างน้อย 30 วัน ทำการ คืนเงินค่าบริการ 100% ของค่าบริการที่ชำระแล้ว
 3. ยกเลิกการเดินทางภายใน 15-30 วัน คิดค่าใช้จ่าย 50% ของราคาทัวร์ในทุกกรณี
 4. ยกเลิกการเดินทางภายใน 1-15 วัน ขอสงวนสิทธิ์ในการคืนเงินค่าบริการทั้งหมดในทุกกรณี ทั้งนี้ ทางบริษัทจะหักค่าใช้จ่ายที่ได้จ่ายจริงจกค่าบริการที่ชำระแล้วเนื่องในการเตรียมการจัดการนำเที่ยวให้แก่นักท่องเที่ยว เช่น การสำรองที่นั่งตัวเครื่องบิน การจองที่พัก ฯลฯ
- ☸ ยกเว้นกรุปที่เดินทางช่วงวันหยุดหรือเทศกาลที่ต้องการันตีมัดจำกับสายการบินหรือกรุปที่มีการกัรันตีค่ามัดจำที่หักโดยตรงหรือโดยการผ่านตัวแทนในประเทศหรือต่างประเทศ และไม่อาจขอคืนเงินได้ รวมถึงเที่ยวบินพิเศษ เช่น EXTRA FLIGHT และ CHARTER FLIGHT จะไม่มีการคืนเงินมัดจำหรือค่าทัวร์ทั้งหมดเนื่องจากค่าตัวเป็นการเหมาจ่ายในเที่ยวบินนั้น

เงื่อนไขอื่นๆ

- รายการทัวร์สามารถปรับเปลี่ยนการเดินทางได้ ตามความเหมาะสม โดยไม่ต้องแจ้งให้ทราบล่วงหน้า แต่ทางบริษัทจะยังคงรักษาผลประโยชน์ของลูกค้าเป็นสิ่งสำคัญ
- บริษัทฯรับเฉพาะผู้มีวัตถุประสงค์เดินทางเพื่อท่องเที่ยวเท่านั้น หากท่านถูกเจ้าหน้าที่ตรวจคนเข้าเมืองของประเทศนั้นๆปฏิเสธการเข้า-ออกเมือง ด้วยเหตุผลใดๆ ก็ตามถือเป็นเหตุผลซึ่งอยู่นอกเหนืออำนาจและความรับผิดชอบของบริษัทฯ ทางบริษัทฯ ขอสงวนสิทธิ์ที่จะไม่คืนเงินบางส่วนหรือทั้งหมดหากท่านถูกปฏิเสธการเข้า-ออกเมือง ไม่ว่าจะประเทศใดจนทำให้ท่านไม่สามารถเดินทางต่อไปได้ คณะทัวร์ท่านอื่นๆ รวมถึงไกด์จะไม่สามารถรอท่าน ณ สนามบินได้ จำเป็นต้องออกเดินทางตามโปรแกรมที่วางไว้ แต่ทางตัวแทนบริษัทฯ จะทำหน้าที่ประสานงานและเจ้าหน้าที่ที่จะทำการติดต่อและช่วยเหลือท่านเป็นระยะๆ
- บริษัทฯ ขอสงวนสิทธิ์ที่จะไม่รับผิดชอบต่อค่าใช้จ่ายใดๆทั้งสิ้น ในกรณีที่เกิดเหตุสุดวิสัยต่างๆ เช่น การยกเลิกหรือการล่าช้าของสายการบิน, อุบัติเหตุ, ภัยธรรมชาติ, การนัดหยุดงาน, การจราจรติดขัด หรือสิ่งของสูญหายตามสถานที่ต่างๆ ที่เกิดขึ้นเหนืออำนาจการควบคุมของบริษัทฯ และเจ้าหน้าที่นั้นๆ ที่จะส่งผลทำให้เสียเวลาในการท่องเที่ยวตามรายการทัวร์ ผู้เดินทางไม่สามารถเรียกร้องค่าเสียหาย ไม่ว่าจะในกรณีใดๆทั้งสิ้น ทั้งค่าเสียเวลา ค่าเสียโอกาส ค่าเสียความรู้สึก และค่าใช้จ่ายที่บริษัทฯจ่ายไปแล้ว เป็นต้น
- กรณียกเลิกหรือเปลี่ยนแปลงการเดินทาง ทางบริษัทฯ ขอสงวนสิทธิ์ในการคืนเงินทั้งหมดหรือบางส่วนให้กับท่าน เมื่อท่านตกลงชำระเงินไม่ว่าทั้งหมดหรือบางส่วนกับทางบริษัทฯ ทางบริษัทฯถือว่าท่านได้ยอมรับในเงื่อนไขข้อตกลงต่างๆ ที่ได้ระบุไว้ทั้งหมดแล้ว
- เมื่อท่านออกเดินทางไปกับคณะแล้ว ท่านงดการใช้บริการรายการใดรายการหนึ่ง หรือไม่เดินทางพร้อมคณะ ถือว่าท่านสละสิทธิ์ ไม่อาจเรียกร้องค่าบริการ และเงินมัดจำคืน ไม่ว่าจะกรณีใดๆทั้งสิ้น
- ถ้ากรุ๊ปที่ท่านจองทัวร์ไว้ ไม่สามารถออกเดินทาง จากกรณีจำนวนผู้เดินทางไม่ครบจำนวนตามที่กำหนดไว้ หรือสายการบินแจ้งยกเลิกบิน ทางบริษัทฯจะคืนเงินค่าทัวร์ให้ท่าน แต่ทางบริษัทฯจะขอหักเงินค่าใช้จ่ายที่เกิดขึ้นจริง เช่น ค่าธรรมเนียมในการยื่นขอวีซ่าของประเทศที่ท่านจะเดินทาง (ถ้าโปรแกรมที่ท่านเดินทางจะต้องยื่นขอวีซ่า)
- อัตราค่าบริการคิดคำนวณจากอัตราแลกเปลี่ยน และราคาตัวเครื่องบินในปัจจุบัน บริษัทฯ ขอสงวนสิทธิ์ในการปรับเปลี่ยนค่าบริการในกรณีที่มีการขึ้นราคาค่าตัว เครื่องบิน ภาษีเดินทาง ค่าประกันภัย ค่าธรรมเนียมน้ำมัน หรือมีการประกาศลดค่าเงินบาท หรืออัตราแลกเปลี่ยนได้ปรับขึ้นในช่วงใกล้วันที่คณะจะเดินทาง
- เนื่องจากตัวเครื่องบินขุดนี้เป็นตัวราคาพิเศษ (ตัวกรุ๊ป) ต้องเดินทางตามวันที่ที่ระบุไว้บนหน้าตั๋วเท่านั้น จึงไม่สามารถยกเลิกหรือเปลี่ยนแปลงใดๆทั้งสิ้น และถ้าทางบริษัทฯได้ดำเนินการออกตัวเครื่องบินไปแล้วนั้น ไม่สามารถยกเลิกหรือเปลี่ยนแปลงรายชื่อผู้เดินทางได้ (ยกเว้นบางสายการบิน ที่สามารถเปลี่ยนแปลงรายชื่อผู้เดินทางได้ เมื่อท่านต้องการเปลี่ยนแปลงรายชื่อผู้เดินทางหลังจากออกตัวเครื่องบินไปแล้ว จะต้องเสียค่าใช้จ่ายในการดำเนินการ ทั้งนี้จะขึ้นอยู่กับสายการบินเท่านั้น)
- บริษัทฯทำหน้าที่เป็นตัวแทนในการเรียกร้องค่าชดเชยจากสายการบิน, โรงแรมหรือบริษัทขนส่งเมื่อเกิดการสูญหายของสัมภาระระหว่างการเดินทาง แต่จะไม่รับผิดชอบต่อการสูญหายดังกล่าวในระหว่างการท่องเที่ยวนี้ หากท่านไม่ใช้บริการใดๆ ไม่ว่าจะทั้งหมดหรือบางส่วน ถือว่าท่านสละสิทธิ์ไม่สามารถเรียกร้องขอคืนค่าบริการได้หากท่านไม่ เดินทางกลับพร้อมคณะทัวร์ ตัวเครื่องบินขากลับซึ่งยังไม่ได้ใช้ ไม่สามารถนำมาขอคืนเงินได้ค่าบริการที่ ท่านชำระกับทางบริษัทฯ เป็นการชำระแบบเหมาขาด และทางบริษัทฯได้ชำระให้กับบริษัทฯ ตัวแทนแต่ละแห่งแบบเหมาขาดเช่นกัน ดังนั้นหากท่านมีเหตุอันใดที่ทำให้ท่านไม่ได้ท่องเที่ยวพร้อมคณะตามรายการ ที่ระบุไว้ ท่านจะขอคืนค่าบริการไม่ได้บริษัทฯ ขอสงวนสิทธิ์ที่จะเปลี่ยนแปลงรายการทัวร์ตามความเหมาะสม และสถานการณ์ต่างๆ ทั้งนี้ทางบริษัทฯจะยึดถือและคำนึงถึงความปลอดภัย รวมถึงประโยชน์สูงสุดของลูกค้าส่วนมากเป็นสิ่งสำคัญ

**โปรดอ่านข้อมูลทั้งหมดในรายการทัวร์โดยละเอียด
หากมีข้อสงสัยกรุณาสอบถามก่อนทำการจองทุกครั้ง**



แบ่งเป็นฝ่ายๆ ดังนี้

การบริการทั้งหมดของเรา



Unithai-Care

- ร้องเรียนการให้บริการ
- บริการไม่สุภาพ (ดี-ชม)



Line ID : @unithaicare



02-234-5936 ต่อ 8

QR - ADD LINE



Unithai Big Group

- จัดกรุ๊ปเหมา , Private Group
- คูงาน , สัมมนา , VIP Group



Line ID : @unithaibiggroup



094-851-6663



098-246-3259

QR - ADD LINE



Unithaiplus+ Team

- รวมทัวร์..คัดคุณภาพ
- เน้นยุโรป ไม่เน้นโปรไฟไหม้



Line ID : @unithaiplusteam



089-450-4046



080-059-8890

QR - ADD LINE



Unithai เชียงใหม่

- รวมทัวร์..บินตรงจาก “เชียงใหม่”
- มีสาขาที่ “เชียงใหม่”



Line ID : @unithainorth



088-055-5582



088-055-5581

QR - ADD LINE



โคตรโปรตั๋ว Unithai

- ตั๋วเครื่องบิน ลด 20-60%
- ผ่อนได้ 3-10 เดือน



Line ID : @proticket



02-234-5936 ต่อ 3

QR - ADD LINE



Unithai Visa

- รับทำ Visa ทั่วโลก
- ไม่ซื้อทัวร์กับเรา ก็ทำได้



Line ID : @unithaivisa



02-234-5936 ต่อ 4

QR - ADD LINE

