



UNITHAITRIP CO.LTD  
UNITHAI TRAVEL CO.LTD

33/47 Wall Street Tower 11<sup>th</sup> Floor, Surawongse Road,  
Suriyawongse, Bangrak, Bangkok 10500  
ใบอนุญาตเลขที่ 11/02206

QR-ADD LINE

Call Center ให้บริการ 09:30 - 17:30 น.  
02-234-5936, 02-632-6882

LINE ID: @Unithaitrip (ตอบรับ 24 ชม.)  
ออฟฟิศเปิด 7 วัน (จ.-อา.) 09:00-20:00 น.

รหัสโปรแกรม : 14851 (กรุณาแจ้งรหัสโปรแกรมทุกครั้งที่สอบถาม)

# TOKYO SHOPPING GURU

## 5 Days 3 Nights By TR

กำหนดการเดินทางเดือนตุลาคม-พฤศจิกายน 2562

SCOOT **ช้อปมันส์ไม่มีสะดุด**  
**IN TOKYO**  
OCTOBER - NOVEMBER 2019  
**21900** ราคาเบาๆ  
พักโตเกียว 2 คืนเต็ม!

ขอพร ณ วัดโคมแดงชื่อดังแห่งเมืองโตเกียว วัดอาซากุซะ  
 ชมความอัศจรรย์ของสวน ฮิดาชิ ซีไซด์ พาร์ค  
 อิสระช้อปปิ้งย่านดัง ชินจูกุ ฮาราจูกุ ชินยูกะ โอไดบะ  
 สักการะ "หลวงพ่อดโต แห่งเมือง อุซึคุ"  
 ช้อปปิ้ง ตลาดอาเมะโยโกะ AMI Outlet ช้อปปิ้ง Aeon Mall  
**!! FREE WIFI ON BUS !!**

มีน้ำแร่อย่างดีบริการบนรถบัสวันละ 1 ขวด

**\*\*\*พิเศษ พักย่านโอไดบะ โตเกียว 2 คืนเต็ม\*\*\***

วันเดินทาง	ผู้ใหญ่ พักห้อง ละ 2 ท่าน	เด็กอายุ 2 -12 ปี พักกับผู้ใหญ่ 1 ท่าน	เด็กอายุ 2 -12 ปี พักกับ 2 ผู้ใหญ่ (มีเตียงเสริม)	เด็กอายุต่ำกว่า 12 ปี พักกับ ผู้ใหญ่ 2 ท่าน (ไม่มีเตียงเสริม)	พักเดี่ยวจ่าย เพิ่ม
*09-13 ตุลาคม 62	21,900	21,900	21,900	21,900	7,000
*13-17 ตุลาคม 62	21,900	21,900	21,900	21,900	7,000
14-18 ตุลาคม 62	21,900	21,900	21,900	21,900	7,000
16-20 ตุลาคม 62	21,900	21,900	21,900	21,900	7,000
*20-24 ตุลาคม 62	21,900	21,900	21,900	21,900	7,000
*23-27 ตุลาคม 62	21,900	21,900	21,900	21,900	7,000
26-30 ตุลาคม 62	21,900	21,900	21,900	21,900	7,000
27-31 ตุลาคม 62	21,900	21,900	21,900	21,900	7,000
28 ตุลาคม – 01 พฤศจิกายน 62	21,900	21,900	21,900	21,900	7,000
29 ตุลาคม – 02 พฤศจิกายน 62	21,900	21,900	21,900	21,900	7,000
30 ตุลาคม – 03 พฤศจิกายน 62	21,900	21,900	21,900	21,900	7,000

\*ฟรีเครื่องดื่มทางคร่อมวันหยุด

**\*\*เด็ก อายุไม่ถึง 2 ปี (Infant) ราคา 10,000.-\*\***

**ราคานี้ไม่รวมค่าทิปไกด์ท่านละ 5,000 เยน/ทริป/ท่าน**

**ปล.ถ้าลูกค้าประสงค์จะจ่ายเป็นเงินบาทเท่ากับ 1,500 บาท/ทริป/ท่าน**

## รายการทัวร์

วันแรก กรุงเทพฯ สนามบินดอนเมือง

21.00 น.

พร้อมกันที่ สนามบินนานาชาติดอนเมือง ชั้น 3 อาคารผู้โดยสารระหว่างประเทศ ประตู 6 เคาน์เตอร์ 6 สายการบินสกูต (SCOOT) เจ้าหน้าที่ของบริษัทฯ คอยให้การต้อนรับ และอำนวยความสะดวกในการเช็คอิน

สายการบิน SCOOT ใช้เครื่องบิน Boeing 787 Dreamliner จัดที่นั่งแบบ 3-3-3 น้ำหนักกระเป๋า 20 กก. ต่อท่าน (หากต้องการซื้อน้ำหนักเพิ่ม ต้องเสียค่าใช้จ่ายเพิ่ม)

สายการบินมีบริการ จำหน่ายอาหารและเครื่องดื่มบนเครื่อง

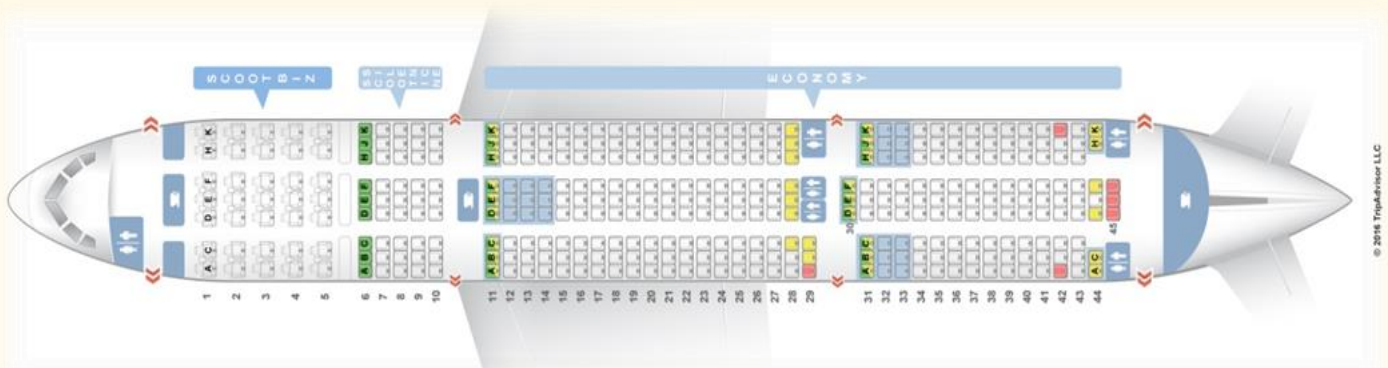

Stretching Seat : ที่นั่งยืดขาแถวหน้าสุด เที่ยวบินละ 2,200 บาท  
 Super Seat : ที่นั่งซึ่งมีพื้นที่ด้านหน้าเก้าอี้กว้างขึ้น (34-35นิ้ว) เที่ยวบินละ 1,200 บาท  
**ชื้อน้ำหนักเพิ่ม**  
 เพิ่ม 5 กิโลกรัม ราคาเที่ยวบินละ 650 บาท  
 เพิ่ม 10 กิโลกรัม ราคาเที่ยวบินละ 900 บาท  
 เพิ่ม 15 กิโลกรัม ราคาเที่ยวบินละ 1,200 บาท  
 เพิ่ม 20 กิโลกรัม ราคาเที่ยวบินละ 1,500 บาท

**หมายเหตุ:**

บัตรโดยสารไม่สามารถอัพเกรดเป็น ScootBIZ ไม่สามารถขอคืนเงินหากไม่เดินทาง และไม่สามารถสะสมไมล์ได้ หากมิได้ชื้อน้ำหนักล่วงหน้า Scoot สงวนสิทธิ์คิดค่าน้ำหนักตามเรท เคาทเตอร์เช็คอิน (กิโลกรัมละ 1000 บาท)

**Miracle Lounge**  
**ไม่ต้อง!!**  
**นั่ง Business Class**  
**ก็เข้า Lounge ได้**  
**ของกิน+เครื่องดื่ม ไม่วัน!!**

จองล่วงหน้ากับเราถูกกว่า!!

การจอง	สนามบิน	ดอนเมือง	สุวรรณภูมิ
จองกับเรา		459	799
Walk in		<del>600</del>	<del>1,200</del>



บรรยากาศภายใน Miracle Lounge  
 คลิกชม <http://bit.ly/2NMk5YE>

วันที่สอง      สนามบินนาริตะ – วัตถุประสงค์- ตลาดอะเมโยโกะ      (-/!/ -)

00.45 น.      ออกเดินทางสู่เมืองโตเกียว ประเทศญี่ปุ่น โดยเที่ยวบินที่ **TR868**  
 08.50 น.      เดินทางถึง สนามบินนาริตะ ประเทศญี่ปุ่น นำท่านผ่านขั้นตอนการตรวจคนเข้าเมืองและศุลกากรเรียบร้อยแล้ว (เวลาที่ญี่ปุ่น เร็วกว่าเมืองไทย 2 ชั่วโมง\_กรุณาปรับนาฬิกาของท่านเพื่อความ

สะดวกในการนัดหมายเวลา) **\*\*\*สำคัญมาก!! ประเทศญี่ปุ่นไม่อนุญาตให้นำอาหารสด จำพวก เนื้อสัตว์ พืช ผัก ผลไม้ เข้าประเทศ หากฝ่าฝืนมีโทษปรับและจับ**

นำท่านเดินทางสู่ มหานครโตเกียว เพื่อนมัสการเจ้าแม่กวนอิมทองคำ ณ **วัดอาซากุสะ (Semjoi Temple)** วัดที่ได้ชื่อว่าเป็นวัดที่มีความศักดิ์สิทธิ์ และได้รับความเคารพนับถือมากที่สุดแห่งหนึ่งในกรุงโตเกียว ภายในประดิษฐานองค์เจ้าแม่กวนอิมทองคำที่ศักดิ์สิทธิ์ ขนาด 5.5 เซนติเมตร ซึ่งมักจะมีผู้คนมาราบไหว้ขอพรเพื่อความเป็นสิริมงคลตลอดทั้งปี ประกอบกับภายในวัดยังเป็นที่ตั้งของโคมไฟยักษ์ที่มีขนาดใหญ่ที่สุดในโลกด้วยความสูง 4.5 เมตร ซึ่งแขวนห้อยอยู่ ณ ประตูทางเข้าที่อยู่ด้านหน้าสุดของวัด ที่มีชื่อว่า "ประตูฟ้าคาร์ณ" และถนนจากประตูเข้าสู่ตัววิหารที่ประดิษฐานเจ้าแม่กวนอิมทองคำ มีชื่อว่า **ถนนนากามิเซะ** ซึ่งเป็นที่ตั้งของร้านค้าขายของที่ระลึกพื้นเมืองต่างๆ มากมาย อาทิ ขนมนานาชนิด ของเล่น รองเท้า พวงกุญแจที่ระลึก ฯลฯ ให้ทุกท่านได้เลือกซื้อเป็นของฝากของที่ระลึก



เที่ยง

#### ๑๐ รับประทานอาหารกลางวัน ณ กัดดาการ์

จากนั้นนำท่านเดินทางสู่ **ย่านโอไดบะ (Odaiba)** คือเกาะที่สร้างขึ้นไว้เป็นแหล่งช้อปปิ้ง และแหล่งบันเทิงต่างๆ ในอ่าวโตเกียว ได้รับการปรับปรุงให้มีชื่อเสียงและเป็นที่ยอมรับในช่วงหลังของปี 1990 นอกจากนี้มีสถาปัตยกรรมที่สวยงามตั้งอยู่มากมายแล้ว แต่ก็ยังคงความเป็นธรรมชาติไว้ด้วยความอุดมสมบูรณ์ของพื้นที่สีเขียว **ไดเวอร์ซิตี โตเกียว พลาซ่า (DiverCity Tokyo Plaza)** เป็นห้างดังอีกแห่งหนึ่ง ที่อยู่บนเกาะ โอไดบะ จุดเด่นของห้างนี้ก็คือ หุ่นยนต์กันดั้ม ขนาดเท่าของจริง ซึ่งมีขนาดใหญ่มาก ในบริเวณห้าง ก็จะมีร้านค้า 154 ร้าน อาทิเช่น **Coach, H&M, Chloe, Uniqlo, Zara, Daiso 100 Yen, Onitsuka** และยังมีห้างให้เลือกเดินทั้ง **AQUA CITY, VENUS FORT, DECK**ให้ท่านได้เพลิดเพลินกับการช้อปปิ้ง

สำหรับคอกันดั้ม อย่างเช่น กันดั้มคาเฟ่ (Gundam Cafe) และถ้าอยากเข้าไปดูนิทรรศกาลกันดั้ม ก็ต้องไปที่ กันดั้มฟรอนท์ (Gundam Front) ซึ่งอยู่ในบริเวณห้าง ไตรเวอร์ซิตี



**\*\*\*พลาดไม่ได้\*\*\* MORI Building DIGITAL ART MUSEUM: EPSON teamLab Borderless เป็นพิพิธภัณฑ์ Digital Only แห่งแรกของโลก มีพื้นที่กว่า 10,000 ตารางเมตร งานของ teamLab จะมี concept แตกต่างกันไปในแต่ละที่ ส่วน concept ของญี่ปุ่น คือ Borderless งานศิลปะบางจุดจะไม่ได้อยู่แค่ในห้องเดียวแต่เคลื่อนที่ไปห้องอื่นแบบเนียนๆ จนเราไม่ทันสังเกตด้วยคะ บางทีเราเดินไปเดินมาก็คงไปโผล่อยู่อีกห้องโดยไม่รู้ตัวเช่นกัน ตัวผู้ชมและงานศิลปะจึงเหมือนได้รวมเป็นส่วนเดียวกัน ปกติเวลาไปเที่ยวพิพิธภัณฑ์เราก็ได้แค่เดินดูงานที่จัดแสดงไว้ แต่ที่ teamLab เจ๋งมาก คือ ผลงานจะเปลี่ยนไปเรื่อยๆ เพราะใช้โปรแกรมคอมพิวเตอร์ เช่น เซอร์ เพื่อสร้างสรรค์ผลงานขึ้นมา นอกจากนี้เราก็คงเป็นส่วนหนึ่งของงานศิลปะในนี้ด้วย เช่น พอเราขยับตัวก็จะมีผีเสื้อบินตามมา สวยยย เขาเป็นว่าถ้าไปที่นี้ลองเอามือไปแตะตามผนัง ตามรูปต่างๆ <https://borderless.teamlab.art/>**

**หมายเหตุ...ราคาทัวร์ยังไม่รวมค่าบริการเข้าชม ราคาท่านละ 3,200 เยน**



**ค่า** ๑๐ **อิสระรับประทานอาหารค่ำ ตามอัธยาศัย** ได้เวลาสมควร นำท่านเดินทางเข้าสู่ที่พักโรงแรม  
**พักที่** โรงแรม **MONDAY TOYOSU HOTEL** หรือระดับเดียวกัน

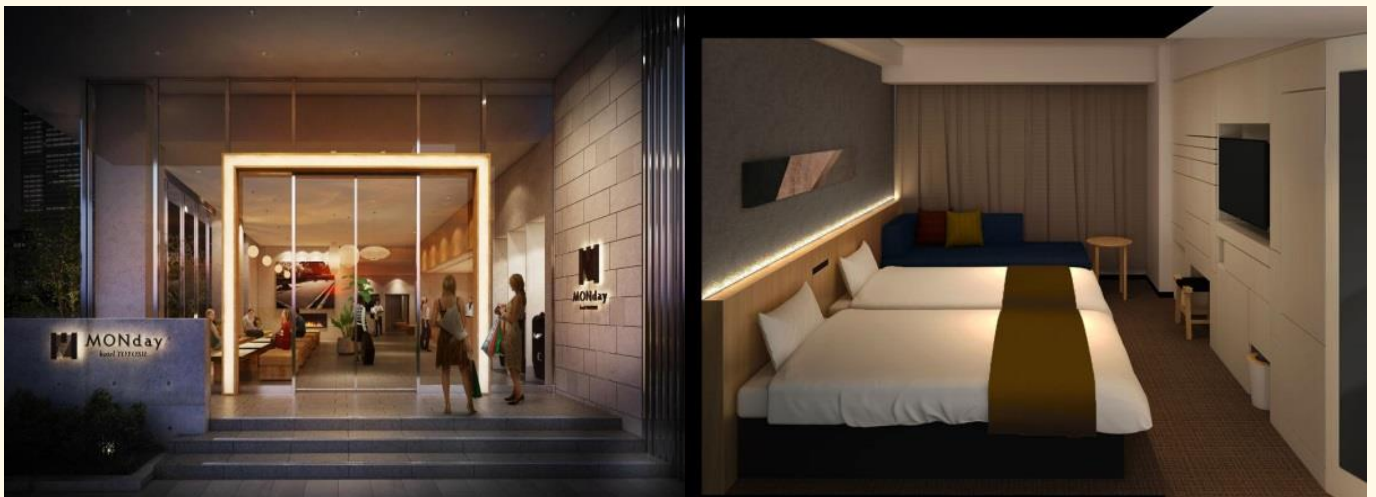

**วันที่สาม** โตเกียว-อิสระโตเกียวดิสนีย์แลนด์ หรือช้อปปิ้งย่านชินจูกุ ฮาราจูกุ ชินยูกะ และโอโดบะ (ไม่มีรถบัสบริการ) **(B/-/-)**

**เช้า** ๑๐ **บริการอาหารเช้า ณ ห้องอาหารโรงแรม**

**\*\*\*อิสระท่องเที่ยวเต็มวัน\*\*\* ไม่มีรถบัสให้บริการ แต่มีไกด์แนะนำการเดินทางให้ท่าน**



ท่านใดมีความประสงค์จะ **เลือกซื้อดีสนีย์แลนด์บัตรผู้ใหญ่เพิ่มท่านละ 2,700 บาทบัตรเด็กอายุ 8-12ปี เพิ่มท่านละ 2,400 บาท (ไม่รวมค่าเดินทาง)** สวนสนุกที่มีนักท่องเที่ยวต่อปีเกือบ 20 ล้านคนต่อ ซึ่งมากที่สุดในประเทศญี่ปุ่น และมากเป็นอันดับ 2 ของโลก สร้างขึ้นโดยบริษัทผลิตภาพยนตร์การ์ตูนวอลท์ดีสนีย์ เปิดให้บริการในปี 1983 ซึ่งเป็นสวนสนุกดีสนีย์แลนด์แห่งแรกที่สร้างขึ้นนอกประเทศสหรัฐอเมริกา **ประกอบด้วยธีมหลัก 7 ธีม World Bazaar / Tomorrowland / Toontown / Fantasyland / Critter Country / Westernland / Adventureland** โดยตกแต่งตามฤดูกาล และมีการเดินขบวนพาเหรดที่สนุกสนาน

หรือ **อิสระข้อปั้ง** หรือเดินทางสู่สถานที่ท่องเที่ยวอื่นๆ โดยมีไกด์คอยให้คำแนะนำในการเดินทาง อาทิ

- **ศาลเจ้าเมจิ** เป็นศาลเจ้าหลวงในศาสนาชินโต ที่สร้างขึ้นเพื่ออุทิศและเป็นที่สถิตยวิญญานขององค์สมเด็จพระจักรพรรดิเมจิ ซึ่งเป็นจักรพรรดิที่มีความสำคัญกับประเทศญี่ปุ่นยุคปัจจุบันเป็นอย่างยิ่ง และได้รับความเคารพจากชาวญี่ปุ่นยุคปัจจุบันมากที่สุด
- **ย่านชินจูกุ** ให้ท่านได้เพลิดเพลินกับการจับจ่ายซื้อสินค้านานาชนิด ได้จากที่นี่ ไม่ว่าจะเป็น **ร้านซานริโอะ** ร้านขายเครื่องอิเล็กทรอนิกส์ กล้องถ่ายรูปดิจิตอล นาฬิกา เครื่องสำอาง ต่างๆ กันที่ร้าน
- **ย่านฮาราจูกุ** ท่านจะได้พบกับการ์ตูนตัวที่เป็นเอกลักษณ์ แหวกแนว ตามสไตล์วัยรุ่นญี่ปุ่น การแต่งกายเลียนแบบคาแรคเตอร์การ์ตูนต่างๆ
- **ไอโมเตะซันโด** ร้าน Kiddyland ศูนย์รวมของเล่นหลากหลาย น่ารัก และแปลกๆ เหมาะสำหรับเป็นของฝากเด็กเล็ก เด็กโต ตุ๊กตาบลาสต์ สนูปี้ คิตตี้ คาแรคเตอร์ต่างๆ หรือ เกมส์ ของเด็กเล่นที่หลากหลายให้ท่านได้เลือกชมเลือกซื้อหาอย่างจุใจ
- **ชินยูกา** ย่านวัยรุ่นชื่อดังอีกแห่งของมหานครโตเกียวท่านจะได้ตื่นตาตื่นใจกับแฟชั่นทันสมัยของหนุ่มสาวชาวแดนปลาดิบจากร้านค้ามากมาย มากกว่า 100 ร้านค้า และ **"ดึก 109"** ดึกชื่อดังที่เป็นสัญลักษณ์ของย่านนั้น

**\*\*อิสระรับประทานอาหารกลางวัน และอาหารค่ำตามอัธยาศัย\*\***

พักที่

โรงแรม **MONDAY TOYOSU HOTEL** หรือระดับเดียวกัน

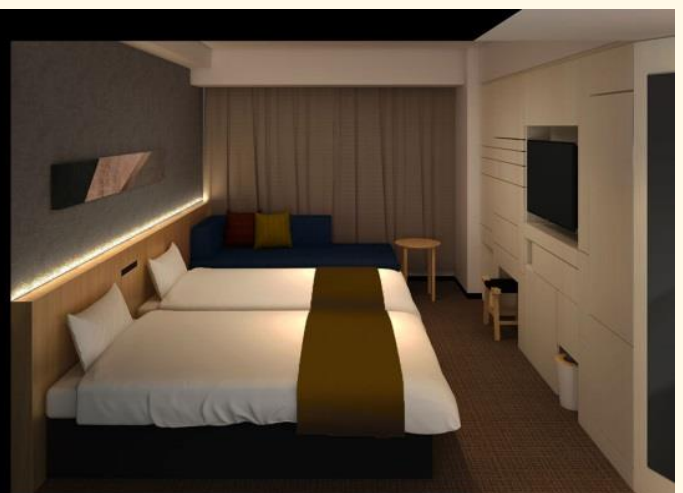



วันที่สี่

**Hitachi Seaside Park - หลวงพ่อโตแห่งเมือง อุซึคิ - อามิ เอาร์ทเลท - อีออน มอลล์**

**(B/L/-)**

**เช้า**

๑๐ **บริการอาหารเช้า ณ ห้องอาหารโรงแรม**

นำท่านเดินทางสู่ นำทางสู่ **HITACHI SEASIDE PARK ฮิตาชิ ซีไซด์** (Hitachi Seaside Park) แห่งเมืองฮิตาชิ นะกะ สถานที่ท่องเที่ยวที่มีชื่อเสียงของจังหวัดอิบะระกิ (Ibaraki) ประเทศญี่ปุ่น เป็นสวนดอกไม้ซึ่งตั้งอยู่บน เนินเขาโคเชีย คือ ต้นโคเชีย หรือ ต้นสะสะกิจิ เป็นไม้พุ่มชนิดหนึ่งที่มีต้นกำเนิดมาจากยุโรปตอนใต้ โดยไม้พุ่มสามารถเปลี่ยนสีได้ 3 สี ตามช่วงเวลา ช่วงหน้าร้อนพุ่มไม้จะเป็นสีเขียว ช่วงต้นฤดูใบไม้ร่วงพุ่มไม้จะเปลี่ยนเป็นสีแดง ต่อมากลายเป็นสีเหลือง จนเข้าฤดูใบไม้ร่วงจะเปลี่ยนเป็นสีน้ำตาล เมื่อแห้งสามารถนำมาอัดรวมเป็นไม้กวาดได้ สวยอัศจรรย์มากแต่เดือนมิถุนายนดอก **คาโอรุ โนะ ทานิ** จะบานสะพรั่งทั่วบริเวณสวน



**เที่ยง**

ได้เวลาสมควรนำท่านออกเดินทางสู่ร้านอาหาร

๑๑ **รับประทานอาหารกลางวัน ณ ภัตตาคาร**

จากนั้นนำท่านเดินทางสู่ **หลวงพ่โต เมืองอุซึคิ** จังหวัดอิบะระกิ หรือที่เรียกกันว่า อุซึคิไดบุตสึ ซึ่งมีความสูงถึง120เมตร สูงใหญ่กว่าที่นาราและคามาคะระ และก็สูงที่สุดในโลกด้วย! ความเก๋ก็คือสามารถเข้าไปในองค์พระ ขึ้นลิฟต์ขึ้นไปบนตัวพระแล้วชมวิวเมืองได้ด้วย **(ไม่รวมค่าลิฟต์)**

จากนั้นนำท่านเดินทางสู่ **อามี เอาท์เลท (Ami Outlets)** แหล่งรวบรวมสินค้านำเข้าและสินค้าแบรนด์ญี่ปุ่นโกอินเตอร์มากมาย กับคอลเลคชั่นเสื้อผ้าล่าสุด อาทิ MK Michel Klein, Morgan, Elle, Cynthia Rowley, ฯลฯ หรือจะเป็นกระเป๋าแบรนด์เนมต่างๆ อาทิ Bally, Prada, Gucci, Diesel, Tumi, Gap, Armany ฯลฯ รวมไปถึงเครื่องประดับและนาฬิกาหรืออย่าง Tag Heuer, Agete, S.T.Dupont, Tasaki, Longines ฯลฯ และยังมีรองเท้าแฟชั่น อาทิ Hush Puppies, Scotch Grain, Skechers, ฯลฯ หรือเลือกซื้อสินค้าสำหรับคุณหนู Aigle, Bandai Asobi, Hakka Kids, Miki House และสินค้าอื่นๆ อีกมากมาย



จากนั้นแวะให้ท่านได้ละลายเงินเยน ณ แหล่งช้อปปิ้ง **ห้างอโณม พลาซ่า (AEON)** ที่แห่งนี้เป็นห้างสรรพสินค้าแหล่งใหญ่รวบรวมสินค้าหลากหลายชนิดรอให้ท่านเลือกซื้อ อาทิ เสื้อผ้าแฟชั่นนำสมัย กระเป๋า รองเท้า เครื่องสำอางของที่ระลึก เครื่องใช้ไฟฟ้า อุปกรณ์อิเล็กทรอนิกส์ และยังมีร้าน 100 Yen ซึ่งของในร้านจะมีราคาเดียวเท่านั้น คือราคา 100 Yen ให้ท่านได้เลือกซื้อหาของฝาก



**ค่า** ๑๐ อีสิหรับประทานอาหารค่า ตามอัธยาศัย

ได้เวลาสมควร นำท่านเดินทางเข้าสู่ที่พักโรงแรม

พักที่

โรงแรม **NARITA MARROAD** ระดับ3ดาวหรือเทียบเท่า









# Pocket WiFi & Travel Sim

## จองล่วงหน้า ลด 40-60%

	ประเทศ	ราคา/วัน
*ขายดี	ญี่ปุ่น (4,S,W)	145
*ขายดี	เกาหลี (4,W)	145
*ขายดี	ไต้หวัน (4,S)	145
*ขายดี	สิงคโปร์ (4,S)	145
	ฮ่องกง (S,4)	160
	เวียดนาม (S,4)	160
	มาเลเซีย (S)	160
	จีน (S)	160
	ฟิลิปปินส์ (S)	160
	พม่า (S)	160
	มาเก๊า (S)	160
	ลาว (S)	160
	กัมพูชา (S)	160
	อินโดนีเซีย (W)	250

ประเทศ	ราคา/วัน
อเมริกา (4,W)	340
แคนาดา (W)	340
ออสเตรเลีย (W)	280
รัสเซีย (W)	280
นิวซีแลนด์ (W)	350
อังกฤษ (4)	350
<b>แพ็คเกจ</b>	
ยุโรป (Multiple Counties) (W)	330
เอเชีย 1 (ฮ่องกง มาเก๊า) (W)	250
เอเชีย 2 (ฮ่องกง จีน) (W)	250
เอเชีย 3 (ฮ่องกง มาเก๊า จีน) (W)	250
เอเชีย 4 (ญี่ปุ่น ไต้หวัน เกาหลี) (W)	170
ตะวันออกกลาง (W)	420
Worldwide (W)	450

dtac DTAC Sim (6 GB)	ราคา
เอเชีย ออสเตรเลีย อเมริกา (10 วัน)	359 <del>399</del>
Worldwide (15 วัน)	859 <del>899</del>



\*\*หมายเหตุ ราคาอาจมีการเปลี่ยนแปลง กรุณาตรวจสอบราคาอีกครั้งในวันทำการจอง

ท่านสามารถซื้อประกัน Pocket WiFi ได้ (ป้องกันกรณีชำรุดหรือสูญหาย)

# ป่วยที่เมืองนอก..



## เสียเงินเป็นแสนๆ ป้องกันอย่างไร?

### ทำประกันการเดินทาง เริ่มต้น **290** บาท

ระยะเวลาการเดินทาง	Oasis Visa	Oasis Visa Plus	Oasis Tripper	
	รายบุคคล	รายบุคคล	รายบุคคล	รายครอบครัว
1 - 4 วัน	290	295	300	600
5 - 7 วัน	355	410	370	740
8 - 10 วัน	420	505	430	860
11 - 14 วัน	655	695	695	1,390

ผลประโยชน์ ความคุ้มครอง	Oasis Visa	Oasis Visa Plus	Oasis Tripper	
	รายบุคคล	รายบุคคล	รายบุคคล	รายครอบครัว
1. การสูญเสียชีวิต / อวัยวะจากอุบัติเหตุ - ผู้เอาประกันที่มีอายุตั้งแต่ 16 ปี จนถึง 75 ปี - ผู้เอาประกันที่มีอายุน้อยกว่า 16 ปี หรือมากกว่า 75 ปี	2,000,000 1,000,000	2,000,000 1,000,000	3,000,000 1,500,000	
2. ค่ารักษาพยาบาลในต่างประเทศ ค่ารักษาพยาบาลต่อเนื่องในประเทศไทย (ต่อเหตุการณ์สำหรับแผนรายปี)	1,500,000 150,000	2,000,000 200,000	2,000,000 200,000	



**\*\*ประกันการเดินทางต่างประเทศ คุ้มครองทั้ง สุขภาพ และ อุบัติเหตุ\*\***



Line ID: @unithaiprotect



Tel: 093-596-5644

#### อัตราค่าบริการรวม

- ✓ ค่าตัวเครื่องบินไป-กลับตามรายการที่ระบุ รวมถึงค่าภาษีสนามบิน และค่าภาษีน้ำมัน
- ✓ ค่ารถโค้ชปรับอากาศ
- ✓ โรงแรมที่พักตามที่ระบุ หรือเทียบเท่า (พัก 2-3 ท่าน/ห้อง)
- ✓ ค่าธรรมเนียมเข้าชมสถานที่ต่างๆ ตามรายการที่ระบุ
- ✓ ค่าอาหาร ตามรายการที่ระบุ
- ✓ ค่าเบี้ยประกันอุบัติเหตุในการเดินทางท่องเที่ยว วงประกันท่านละ 1,000,000 บาท (เงื่อนไขตามกรมธรรม์)
- ✓ มัคคุเทศก์ท้องถิ่น และหัวหน้าทัวร์อำนวยความสะดวก ตลอดการเดินทาง (มีหัวหน้าทัวร์เมื่อมีผู้ร่วมทาง 30 ท่าน)

#### อัตราค่าบริการนี้ไม่รวม

- × ค่าใช้จ่ายส่วนตัวของผู้เดินทาง อาทิ ค่าทำหนังสือเดินทาง ค่าโทรศัพท์ ค่าอาหาร เครื่องดื่ม ค่าช้อปปิ้ง ค่ามินิบาร์ในห้องและค่าพาหนะต่างๆ ที่มีได้ระบุในรายการ
- × ค่าธรรมเนียมวีซ่าเข้าประเทศญี่ปุ่น กรณีประกาศให้กลับมายังร่องขอวีซ่าอีกครั้ง (เนื่องจากทางญี่ปุ่นได้ประกาศยกเว้นการยื่นวีซ่าเข้าประเทศญี่ปุ่นให้กับคนไทยสำหรับผู้ประสงค์พำนักระยะสั้นในประเทศญี่ปุ่นไม่เกิน 15 วัน)
- × หากในภายหลังกองการญี่ปุ่นประกาศให้ยื่นวีซ่าตามเดิม ผู้เดินทางจะต้องจ่ายเพิ่ม 2,000 บาท สำหรับการยื่นร่องขอวีซ่า หรือมากกว่า 2,000 บาท ตามที่สถานทูตกำหนด และมีค่าบริการวีซ่าต่างหาก
- × ค่าธรรมเนียมในกรณีที่กระเป๋าสัมภาระที่มีน้ำหนักเกินกว่าที่สายการบินนั้นๆกำหนดหรือสัมภาระใหญ่เกินขนาดมาตรฐาน
- × ค่าภาษีน้ำมัน ที่สายการบินเรียกเก็บเพิ่ม ภายหลังจากทางบริษัทฯ ได้ออกตัวเครื่องบินไปแล้ว
- × **ค่าที่ปมัคคุเทศก์, คนขับรถ, 1,500 บาท/ท่าน/ทริป, ค่าที่ปหัวหน้าทัวร์แล้วแต่ความพึงพอใจของท่าน**
- × ภาษีมูลค่าเพิ่ม 7 % และภาษีหัก ณ ที่จ่าย 3 %

**เดินทางขั้นต่ำ 34 ท่าน** หากต่ำกว่ากำหนด กรุ๊ปจะไม่สามารถเดินทางได้ หากผู้เดินทางทุกท่านยินดีที่จะชำระค่าบริการเพิ่มเพื่อให้คณะเดินทางได้ ทางเรายินดีที่จะประสานงานในการเดินทางตามประสงค์ให้ท่านต่อไป ทางบริษัท ขอสงวนสิทธิ์ในการงดออกเดินทางและเลื่อนการเดินทางไปในวันอื่นต่อไป โดยทางบริษัทฯ จะแจ้งให้ท่านทราบล่วงหน้า

### **เงื่อนไขการจอง และ การชำระเงิน :**

- ★ **มัดจำท่านละ 20,000 บาท** ภายใน 24 ชั่วโมง หลังจากทำการจอง กรณีลูกค้าทำการจองก่อนวันเดินทาง ภายใน 20 วัน ทางบริษัทขอสงวนสิทธิ์ในการเก็บค่าทัวร์เต็มจำนวน
- ★ **ส่วนที่เหลือ ชำระก่อนวันเดินทางอย่างน้อย 35 วัน**
  - หากไม่ชำระมัดจำตามที่กำหนด ขออนุญาตตัดที่นั่งให้ลูกค้าท่านอื่นที่รออยู่
  - หากชำระไม่ครบตามจำนวน บริษัทฯถือว่าท่านยกเลิกการเดินทางโดยอัตโนมัติโดยไม่มีเงื่อนไข
  - เมื่อท่านชำระเงินไม่ว่าจะทั้งหมดหรือบางส่วน ทางบริษัทฯถือว่าท่านได้ยอมรับเงื่อนไขและข้อตกลงต่างๆที่ได้ระบุไว้ทั้งหมดนี้แล้ว
  - หากชำระเงินในแต่ละส่วนแล้ว โปรดส่งสำเนาการโอนเงิน พร้อมระบุชื่อพนักงานขายมาทางแฟกซ์
  - ส่งรายชื่อสำรองที่นั่ง ผู้เดินทางต้องส่งสำเนาหนังสือเดินทาง (Passport) โดยเขียนชื่อพร้อมยืนยันว่าต้องการเดินทางท่องเที่ยวทวีปใด, วันที่ใด, ไปกับใครบ้าง, เบอร์โทร // [หากไม่ส่งสำเนาหนังสือเดินทาง (Passport) มาให้ ทางบริษัทฯขอสงวนสิทธิ์ไม่รับผิดชอบค่าเสียหายอันเกิดจากความผิดพลาดจากการสะกดชื่อ-นามสกุล และอื่นๆ เพื่อใช้ในการจองตั๋วเครื่องบินทั้งสิ้น

**โปรดตรวจสอบ Passport :** จะต้องมียอายุคงเหลือ ณ วันเดินทางมากกว่า 6 เดือนขึ้นไป และเหลือหน้ากระดาษ อย่างต่ำ 2 หน้าหากไม่มั่นใจโปรดสอบถาม

### **เงื่อนไขยกเลิกการจอง :**

เนื่องจากเป็นราคาตั๋วเครื่องบินโปรโมชัน เมื่อจองทัวร์ชำระเงินค่าจองค่าทัวร์แล้ว ไม่สามารถยกเลิก เลื่อน ขอคืนเงิน ได้ทุกกรณี และกรณีที่กองตรวจคนเข้าเมืองทั้งกรุงเทพฯ และในต่างประเทศ ปฏิเสธมิให้เดินทางออก หรือ เข้าประเทศที่ระบุไว้ในรายการเดินทาง บริษัทฯ ขอสงวนสิทธิ์ที่จะไม่คืนค่าทัวร์ไม่ว่ากรณีใดๆ ทั้งสิ้น รวมถึง เมื่อท่านออกเดินทางไปกับคณะแล้ว ถ้าท่านงดการใช้บริการรายการใดรายการหนึ่ง หรือไม่เดินทาง พร้อมคณะถือว่าท่านสละสิทธิ์ ไม่อาจเรียกร้องค่าบริการและเงินมัดจำคืน ไม่ว่ากรณีใดๆ ทั้งสิ้น

จากมาตรการยกเว้นวีซ่าเข้าประเทศญี่ปุ่นให้กับคนไทย ผู้ที่ประสงค์จะพำนักระยะสั้นในประเทศญี่ปุ่นไม่เกิน 15 วัน ไม่ว่าจะด้วยวัตถุประสงค์เพื่อการท่องเที่ยว เยี่ยมญาติ หรือธุรกิจ จะต้องยื่นเอกสารในขั้นตอนการตรวจเข้าเมือง เพื่อยืนยันการมีคุณสมบัติการเข้าประเทศญี่ปุ่น\* ดังต่อไปนี้

1. ตั๋วเครื่องบินขาออกจากประเทศญี่ปุ่น (ทางบริษัทฯจัดการให้)
2. สิ่งที่ยืนยันว่าท่านสามารถรับผิดชอบค่าใช้จ่ายที่อาจเกิดขึ้นในระหว่างที่พำนักในประเทศญี่ปุ่นได้ (เช่น เงินสด บัตรเครดิต เป็นต้น)
3. ชื่อ ที่อยู่ และหมายเลขติดต่อในระหว่างที่พำนักในประเทศญี่ปุ่น (ทางบริษัทฯจัดการให้)
4. กำหนดการเดินทางระหว่างที่พำนักในประเทศญี่ปุ่น (ทางบริษัทฯ จัดการให้)

### **คุณสมบัติการเข้าประเทศญี่ปุ่น (สำหรับกรณีการเข้าประเทศญี่ปุ่นด้วยมาตรการยกเว้นวีซ่า)**

1. หนังสือเดินทางต้องมีอายุการใช้งานเหลืออยู่ ไม่ต่ำกว่า 6 เดือน
2. กิจกรรมใดๆ ที่จะกระทำในประเทศญี่ปุ่นจะต้องไม่เป็นสิ่งที่ขัดต่อกฎหมายและเข้าข่ายคุณสมบัติการพำนักระยะสั้น
3. ในขั้นตอนการขอเข้าประเทศ จะต้องระบุระยะเวลาการพำนักไม่เกิน 15 วัน
4. เป็นผู้ที่ไม่มีประวัติการถูกส่งตัวกลับจากประเทศญี่ปุ่น มิได้อยู่ในระยะเวลาของการถูกปฏิเสธไม่ให้เข้าประเทศ และไม่เข้าข่ายคุณสมบัติที่จะถูกปฏิเสธไม่ให้เข้าประเทศ

**หมายเหตุ :** กรุณาอ่านศึกษารายละเอียดทั้งหมดก่อนทำการจอง เพื่อความถูกต้องและความเข้าใจตรงกันระหว่างท่านลูกค้าและบริษัทฯ

1. **บริษัทฯ ขอสงวนสิทธิ์ที่จะเลื่อนการเดินทางหรือปรับราคาค่าบริการขึ้นในกรณีที่มิผู้ร่วมคณะไม่ถึง 34 ท่าน**
2. ขอสงวนสิทธิ์การเก็บค่าน้ำมันและภาษีสนามบินทุกแห่งเพิ่ม หากสายการบินมีการปรับขึ้นก่อนวันเดินทาง
3. บริษัทฯ ขอสงวนสิทธิ์ในการเปลี่ยนเที่ยวบิน โดยมีต้องแจ้งให้ทราบล่วงหน้าอันเนื่องจากสาเหตุต่างๆ
4. บริษัทฯ จะไม่รับผิดชอบใดๆ ทั้งสิ้น หากเกิดกรณีความล่าช้าจากสายการบิน, การยกเลิกบิน, การประท้วง, การนัดหยุดงาน, การก่อการจลาจล, ภัยธรรมชาติ, การนำสิ่งของผิดกฎหมาย ซึ่งอยู่นอกเหนือความรับผิดชอบของบริษัทฯ
5. บริษัทฯ จะไม่รับผิดชอบใดๆ ทั้งสิ้น หากเกิดสิ่งของสูญหาย อันเนื่องมาจากความประมาทของท่าน, เกิดจากการโจรกรรม และ อุบัติเหตุจากความประมาทของนักท่องเที่ยวเอง

6. เมื่อท่านตกลงชำระเงินมัดจำหรือค่าทัวร์ทั้งหมดกับทางบริษัทฯ แล้ว ทางบริษัทฯ จะถือว่าท่านได้ยอมรับเงื่อนไขข้อตกลงต่างๆ ทั้งหมด
7. รายการนี้เป็นเพียงข้อเสนอที่ควรได้รับการยืนยันจากบริษัทฯ อีกครั้งหนึ่ง หลังจากได้สำรองโรงแรมที่พักในต่างประเทศเรียบร้อยแล้ว โดยโรงแรมจัดในระดับใกล้เคียงกัน ซึ่งอาจจะปรับเปลี่ยนตามที่ระบุในโปรแกรม
8. การจัดการเรื่องห้องพัก เป็นสิทธิของโรงแรมในการจัดห้องให้กับกรุ๊ปที่เข้าพัก โดยมีห้องพักสำหรับผู้สมรส / ปลอดนุหรีได้ โดยอาจจะขอเปลี่ยนห้องได้ตามความประสงค์ของผู้ที่พัก ทั้งนี้ขึ้นอยู่กับความพร้อมให้บริการของโรงแรม และไม่สามารถรับประกันได้
9. กรณีผู้เดินทางต้องการความช่วยเหลือเป็นพิเศษ อาทิเช่น **ใช้วีลแชร์ กรุณาแจ้งบริษัทฯ อย่างน้อย 7 วันก่อนการเดินทาง** มิฉะนั้นบริษัทฯ ไม่สามารถจัดการได้ล่วงหน้าได้
10. มัคคุเทศก์ พนักงานและตัวแทนของผู้จัด ไม่มีสิทธิในการให้คำสัญญาใด ๆ ทั้งสิ้นแทนผู้จัด นอกจากนี้เอกสารลงนามโดยผู้มีอำนาจของผู้จัดกำกับเท่านั้น
11. ผู้จัดจะไม่รับผิดชอบและไม่สามารถคืนค่าใช้จ่ายต่างๆ ได้เนื่องจากเป็นการเหมาจ่ายกับตัวแทนต่างๆ ในกรณีที่ผู้เดินทางไม่ผ่านการพิจารณาในการตรวจคนเข้าเมือง-ออกเมือง ไม่ว่าจะเป็นกองตรวจคนเข้าเมืองหรือกรมแรงงานของประเทศในรายการท่องเที่ยว อันเนื่องมาจากการกระทำที่ส่อไปในทางผิดกฎหมาย การหลบหนี เข้าออกเมือง เอกสารเดินทางไม่ถูกต้อง หรือ การถูกปฏิเสธในกรณีอื่น ๆ
12. กรณีต้องการพักแบบ 3 ท่าน ต่อห้องหรือห้องแบบ 3 เตียง TRIPLE โรงแรมมีห้อง Triple ไม่เพียงพอ ขอสงวนสิทธิในการจัดห้องให้เป็นแบบ แยก 2 ห้อง คือ 1 ห้องพักรู และ 1 ห้องพักเดี่ยว โดยไม่ค่าใช้จ่ายเพิ่ม
13. สภาพการจราจรในช่วงวันเดินทางตรงกับวันหยุดเทศกาลของญี่ปุ่น หรือ วันเสาร์อาทิตย์ รถอาจจะติด อาจทำให้เวลาในการท่องเที่ยวและ ข้อปั้งแต่ละสถานที่น้อยลง โดยเป็นดุลยพินิจของมัคคุเทศก์ และคนขับรถในการบริหารเวลา ซึ่งอาจจะขอความร่วมมือจากผู้เดินทางในบางครั้งที่ต้องเร่งรีบ เพื่อให้ได้ท่องเที่ยวตามโปรแกรม
14. การบริการของรถบัสนำเที่ยวญี่ปุ่น ตามกฎหมายของประเทศญี่ปุ่น สามารถให้บริการวันละ 10 ชั่วโมง ในวันนั้นๆ มีอาจเพิ่มเวลาได้ โดยมัคคุเทศก์และคนขับจะเป็นผู้บริหารเวลาตามความเหมาะสม ทั้งนี้ขึ้นอยู่กับสภาพการจราจรในวันเดินทางนั้นๆเป็นหลัก จึงขอสงวนสิทธิ์ในการปรับเปลี่ยนเวลาท่องเที่ยวตามสถานที่ในโปรแกรมการเดินทาง