



UNITHAITRIP CO.LTD
UNITHAI TRAVEL CO.LTD

33/47 Wall Street Tower 11th Floor, Surawongse Road,
Suriyawongse, Bangrak, Bangkok 10500
ใบอนุญาตเลขที่ 11/02206

Call Center ให้บริการ 09:30 - 17:30 น.
02-234-5936, 02-632-6882

LINE ID: @Unithaitrip (ตอบรับ 24 ชม.)
ออฟฟิศเปิด 7 วัน (จ.-อา.) 09:00-20:00 น.

รหัสโปรแกรม : 14782 (กรุณาแจ้งรหัสโปรแกรมทุกครั้งที่สอบถาม)

เกี่ยวกับเรา..ไม่มีวันสิ้นสุด

ญี่ปุ่น โตเกียว ฮิโรซากิ ฟุจิ นาริตะ

5D3N

ชมใบไม้เปลี่ยนสี ณ อุโมงค์เมเปิ้ลโมมิจิ โคโร และสวนโซะวะ คิแนม
นมัสการพระโหงษ์อุซึคุ ไดบุตสึ แห่งเมืองฮิโรซากิ



เลโก้ สปาร์ค หลากสี



พิเศษ!!
บุฟเฟ่ต์ขาปูยักษ์, แซ่ออนเซ็น

- พระโหงษ์อุซึคุ ไดบุตสึ • โทกเมบะ: เอ้าท์เล็ท
- ทุ่งหญ้าเซ็นโถคุฮาระ • ภูเขาไฟฟูจิ
- ศาลเจ้าโคมิดาเตะ • พิพิธภัณฑ์ทแผ่นดินไหว
- อุโมงค์เมเปิ้ล • ห้าง อีออน จัสโก้
- ถ่ายรูปคู่หอคอยโตเกียวสกายทรี
- วัดอาซากุสะ • สวนโซะวะคิแนม
- ดิวตี้ฟรี • ยานชินจุกุ

พฤศจิกายน 2562

01, 02, 06, 07, 08, 09,
13, 14, 15, 16, 20, 21, 22,
23, 27, 28, 29, 30

แวกฟรี!!
น้ำดื่มวันละขวด

ใช้รถทุกวัน
ไม่มีวันอิสระ!!



เริ่มต้น
24,999

วันแรก กรุงเทพฯ – สนามบินดอนเมือง – นาริตะ

07.30 น. ร่วมกันที่สนามบินนานาชาติดอนเมือง ชั้น 3 อาคารผู้โดยสารระหว่างประเทศ เคาน์เตอร์สายการบิน AIR ASIA X เจ้าหน้าที่ของบริษัทฯ คอยให้การต้อนรับ และอำนวยความสะดวกในการเช็คอิน

สายการบิน AIR ASIA X ใช้เครื่อง AIRBUS A330-300 จำนวน 377 ที่นั่ง
จัดที่นั่งแบบ 3-3-3 มีบริการอาหารร้อนเสิร์ฟทั้งขาไปและขากลับ
(น้ำหนักกระเป๋า 20 กก./ท่าน หากต้องการซื้อน้ำหนักเพิ่ม ต้องเสียค่าใช้จ่าย)



เครื่องลำโพง
377
ที่นั่ง



น้ำหนักกระเป๋า
20
กิโลกรัม



บริการอาหารร้อน
ไป-กลับ
บนเครื่อง

Miracle Lounge

ไม่ต้อง!!
นั่ง Business Class
ก็เข้า Lounge ได้
ของกิน+เครื่องดื่ม ไม่อั้น!!

จองล่วงหน้ากับเราถูกกว่า!!

สนามบิน	ดอนเมือง	สุวรรณภูมิ
จองกับเรา	459	799
Walk in	600	1,200



บรรยากาศภายใน Miracle Lounge

คลิกชม <http://bit.ly/2NMk5YE>

10.45 น. เhierฟ้าสู่เมืองนาริตะ ประเทศญี่ปุ่น โดยเที่ยวบินที่ XJ606 บริการอาหาร และเครื่องดื่มบนเครื่อง
19.00 น. ถึง เมืองนาริตะ ประเทศญี่ปุ่น หลังจากผ่านขั้นตอนศุลกากรแล้วนำท่านเดินทางสู่ที่พัก
พักที่ โรงแรม MARROAD INTERNATIONAL NARITA HOTEL หรือระดับเดียวกัน

วันที่สอง นาริตะ - พระใหญ่อุซึคุ ไดบุตสึ - ซ้อปปิงโกเทมมะ เออัดเล็ท - แวะเก็บภาพประทับใจทุ่งหญ้าเข็นโกคุฮาระ - อามน้ำแร่ธรรมชาติ + ทานชาบูยักษ์

เช้า บริการอาหารเช้า ณ ห้องอาหารของโรงแรม
จากนั้นนำท่านเดินทางสู่ จังหวัดอิบารากิ เพื่อสักการะ พระใหญ่อุซึคุ ไดบุตสึ แห่งเมืองอุซึคุ เป็นพระพุทธรูปที่มีขนาดใหญ่มาก มีความสูงถึง 120 เมตร และยังได้รับการบันทึกจากกินเนสบุ๊คว่า เป็นรูปปั้นพระพุทธรูปปางยืนที่หล่อจากทองสัมฤทธิ์ที่มีความสูงที่สุดในโลก พระพุทธรูปปางยืนนี้ สูงเป็นอันดับ 3 ของโลกเลยทีเดียว อีกทั้งยังสามารถเข้าไปเยี่ยมชมด้านในของพระพุทธรูปได้ด้วย ซึ่งภายในรูปปั้นจะแบ่งออกเป็น 5 ชั้น แต่ละชั้นของรูปปั้นจะมีการจัดแสดงที่แตกต่างกันออกไปค่ะ สามารถขึ้นลิฟท์เพื่อไปยังจุดชมวิวดังอยู่บริเวณหน้าอกของพระพุทธรูป มีความสูงประมาณ 85

เมตร ภายในบริเวณวัดยังยังสามารถเดินชมสวนดอกไม้ และสวนสัตว์ขนาดเล็กที่มีทั้งกระรอก, กระต่าย เป็นต้น **ไม่รวมค่าขึ้นลิฟท์ ท่านละ 400 เยน**



เที่ยง

บริการอาหารกลางวัน ณ ภัตตาคาร

นำท่านอิสระช้อปปิ้งสินค้าแบรนด์เนมชื่อดังที่ **โกเทมบะ แฟคทอรี เอ้าท์เล็ต** แหล่งรวมสินค้านำเข้าและสินค้าแบรนด์ญี่ปุ่นที่ดังไปทั่วโลก พบกับคอลเลคชั่นเสื้อผ้าใหม่ล่าสุด อาทิ MK MICHEL KLEIN, MORGAN, ELLE, CYNTHIA ROWLEY ฯลฯ เลือกซื้อกระเป๋าแบรนด์เนมยี่ห้อดังได้ที่ร้าน BALLY, PRADA, GUCCI, DIESEL, TUMOI, GAP, ARMANI ฯลฯ เลือกดูเครื่องประดับ และนาฬิกาหุรอย่าง TAG HEURE, AGETE, S.T.DUPONT, TASAKI, LONGINES ฯลฯ รองเท้าแฟชั่น HUSH PUPPIES, SCOTCH GRAIN, SKECHERS, HOGAN ฯลฯ

จากนั้นนำท่านเดินทางสู่ **ทุ่งหญ้าเข็นโกศฮาระ** เพื่อชมความสวยงามทางธรรมชาติของ **ดอกชุกชุกิ** เป็นทุ่งหญ้าที่ติดอันดับหนึ่งในร้อยของวิวทัศนียภาพดอกไม้ที่สวยที่สุดในคานากาวะ และยังเป็นหนึ่งในห้าสิบของจุดชมวิวยอดนิยมที่เยี่ยมที่สุดโดยสามารถมองเห็นทุ่งหญ้าอันกว้างใหญ่ที่กลายเป็นสีเหลืองทอง เสมือนขนนกพริ้วไสวเต็มทุ่งยามแสงอาทิตย์สาดส่องใต้ท้องฟ้าอันสดใส เป็นอีกหนึ่งสถานที่ ที่ไม่ควรพลาดที่จะแวะมาเก็บภาพสวยๆ ไว้เป็นภาพประทับใจอีกด้วย

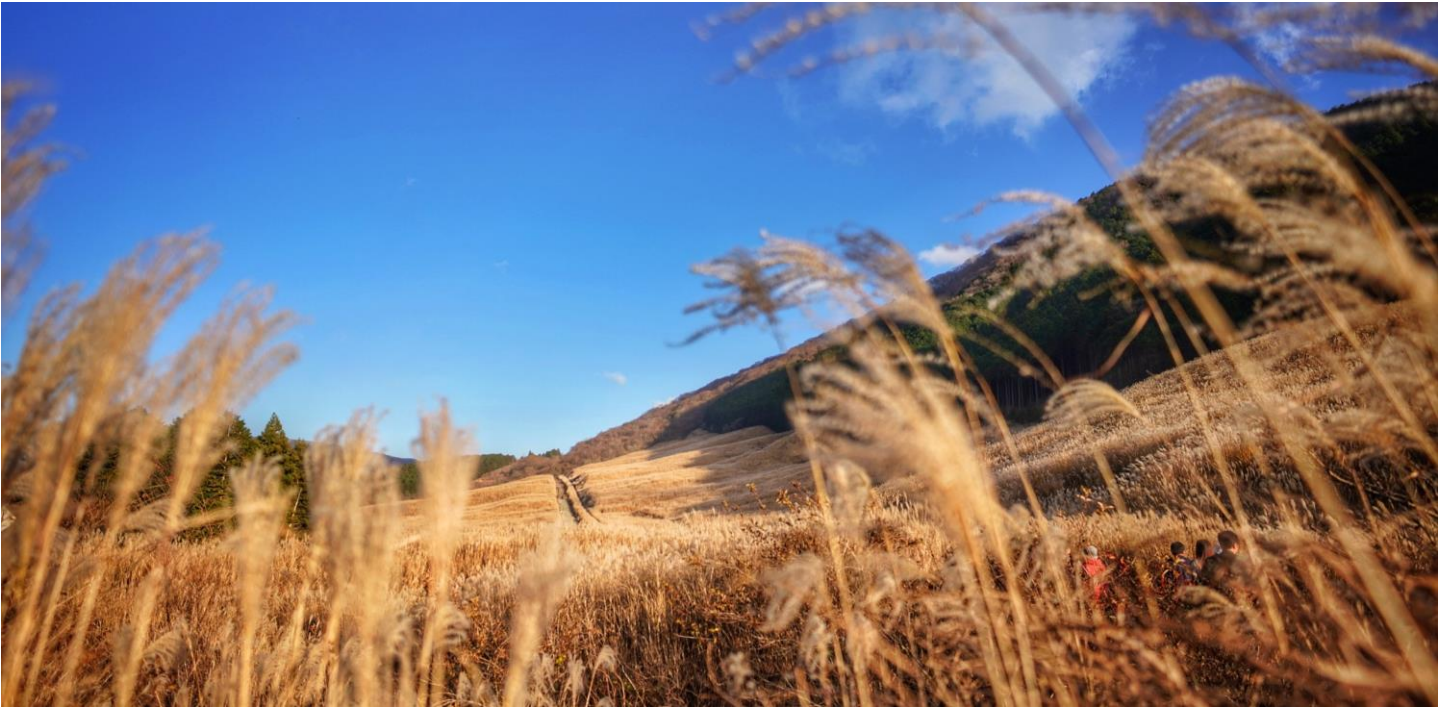

หมายเหตุ : กรณีทุ่งหญ้าเซ็นโกคฮาระ ล่วงหล่นหมดแล้ว บริษัทของสวนวิถีสงวนสิทธิ์เปลี่ยนโปรแกรมทัวร์ โดยนำท่านเดินทางสู่ สวนสันติภาพเฮวะโคเอเน สถานที่ที่ท่านสามารถมองเห็นภูเขาไฟฟูจิได้อย่างเต็มตาจากสวนแห่งนี้ โดยด้านบนจะมีเจดีย์สีขาวทรงลังกา และบริเวณรอบเจดีย์ใช้วิธีเจาะช่องหน้าต่างและมีพระพุทธรูปประดิษฐานอยู่ทั้ง 4 ด้านของเจดีย์ จุดเด่นของสวนนี้คือ รูปปั้นสิงห์ ที่ได้รับมอบมาจากประเทศต่างๆ ที่นับถือศาสนาพุทธประดับอยู่ ซึ่งถือเป็นสัญลักษณ์ของผู้พิทักษ์สถานที่ศักดิ์สิทธิ์ตามความเชื่อแบบพุทธ

**พักที่
ค่ำ**

โรงแรม FUJI HAKONE LAND SCHOLE PLAZA หรือระดับเดียวกัน

รับประทานอาหารค่ำ ณ ห้องอาหารของโรงแรม * ให้ท่านได้อิ่มอร่อยกับมือพิเศษที่มีชาบูยักษ์ให้ท่านได้ลิ้มลองรสชาติปูพร้อมน้ำจิ้มสไตส์ญี่ปุ่นอย่างจุใจ หลังอาหารให้ท่านได้ผ่อนคลายกับการแช่น้ำแร่ธรรมชาติ เชื่อว่าถ้าได้แช่น้ำแร่แล้ว จะทำให้ผิวพรรณสวยงามและช่วยให้ระบบหมุนเวียนโลหิตดีขึ้น**

วันที่สาม

ภูเขาไฟฟูจิ (ชั้นที่ 5) - ศาลเจ้าโคมิดาเดะ - พิพิธภัณฑ์แผ่นดินไหว - อุโมงค์เมเปิ้ล - อีออน

เช้า

บริการอาหารเช้า ณ ห้องอาหารของโรงแรม

นำท่านเดินทางสู่ **ภูเขาไฟฟูจิ** ที่ตั้งตระหง่านอยู่เหนือเกาะญี่ปุ่นด้วยความสูง 3,776 เมตรจากระดับน้ำทะเล นำท่านขึ้นชมความงามกันแบบใกล้ชิด ยังบริเวณ "ชั้น 5" ของภูเขาไฟฟูจิ (ขึ้นอยู่กับสภาพภูมิอากาศ) เพื่อชมทัศนียภาพโดยรอบของภูเขาไฟที่สามารถมองเห็นทะเลสาบทั้งห้ากระจายอยู่โดยรอบ ให้ท่านได้สัมผัสอากาศอันบริสุทธิ์บนยอดเขาฟูจิ ถ่ายภาพที่ระลึก กับภูเขาไฟที่ได้ชื่อว่ามีสัดส่วนสวยงามที่สุดในโลก ซึ่งเป็นภูเขาไฟที่ยังดับไม่สนิท และมีความสูงที่สุดในประเทศญี่ปุ่น



นอกจากนี้ด้านหลังยังมี **ศาลเจ้าโดมิตาเคะ** ของศาสนาพุทธชินโต เป็นที่สักการบูชาและอธิฐานขอพร อีกทั้งยังเป็นทีสำหรับบวงสรวงท่านเทนกุ โดยมีความเชื่อว่าที่บริเวณโดยรอบของฟูจิซึ่งชั้น 5 นี้ ถูกเรียกว่า "สวนของท่านเทนกุโดยมีความเชื่อว่าที่นี่มีท่านเทนกุปกครองอยู่นั่นเอง และยิ่งว่ากันว่า ศาลเจ้าแห่งนี้มีสมบัติของท่านเทนกุหลงเหลืออยู่มากมาย อย่างเช่น ขวานขนาดใหญ่ที่มีน้ำหนักกว่า 375 กิโลกรัมตกอยู่ที่พื้นในสวน ซึ่งในสมัยก่อนมีผู้คนนิยมมาทดลองยกขวานนี้กันมากมาย เป็นต้น



สำหรับท่านที่หลงใหลในกลิ่นหอมกรุ่นของกาแฟนั้น บริเวณด้านหน้าภูเขาไฟฟูจิมิคาเฟอิก้าแฟวโรบริการทุกๆท่านให้ใช้บริการไว้ดื่มด่ำรสชาติกาแฟพร้อมชมวิวภูเขาไฟฟูจิได้อย่างเพลิดเพลิน หรือจะเลือกช้อปปิ้งของฝากผลิตภัณฑ์ของภูเขาไฟฟูจิซึ่งมีบริการอยู่ที่ภูเขาไฟฟูจิที่เดียวหาไม่ได้จากที่ไหนอีกแล้ว อาทิเช่น โคคา โคล่า ลายภูเขาไฟฟูจิ อันลิมิเต็ด , น้ำแร่ธรรมชาติภูเขาไฟฟูจิ เป็นต้น



นำท่านเยี่ยมชม พิพิธภัณฑ์ **EARTH QUAKE MUSEUM** ที่จำลองเรื่องราวของภูเขาไฟฟูจิ และให้ท่านได้สัมผัสกับบรรยากาศของการจำลองเรื่องราวเกี่ยวกับแผ่นดินไหวที่เกิดขึ้นในประเทศญี่ปุ่น จากนั้นอิสระให้ท่านได้เลือกซื้อของที่ระลึกตามอัธยาศัย

เที่ยง

บริการอาหารกลางวัน ณ ภัตตาคาร

นำท่านเดินทางชม **อุโมงค์ใบเมเปิ้ล โมมิจิ ไคโร** เป็นจุดชมใบไม้เปลี่ยนที่สวยงามบริเวณทะเลสาบคาวากูชิโกะ ซึ่งมีต้นเมเปิ้ลอยู่ทั้ง 2 ฝั่งของคลองน้ำที่เปลี่ยนสีทั้งสีส้มและสีแดง ใบที่แห้งแล้วก็จะร่วงหล่นลงที่คลองน้ำ ทำให้ทั้งด้านบนและด้านล่างเต็มไปด้วยใบเมเปิ้ล จึงดูเหมือนกับเป็นอุโมงค์ใบเมเปิ้ลที่สวยงามมาก** ซึ่งโดยปกติอุโมงค์ใบเมเปิ้ลจะเริ่มบานในช่วงปลายเดือนตุลาคม-ปลายพฤศจิกายนของทุกปี (ขึ้นอยู่กับสภาพอากาศ)**



หมายเหตุ: หากอุโมงค์เมเปิ้ล ใบไม้เปลี่ยนสีไม่มีแล้ว ทางบริษัทฯ ขอสงวนสิทธิ์ปรับโปรแกรมเที่ยว โดยนำท่านเดินทางสู่ **หมู่บ้านโอชิโนะฮัตสึได** ให้ท่านเจาะลึกตามหาแหล่งน้ำบริสุทธิ์จากภูเขาไฟฟูจิ ที่เป็นแหล่งน้ำตามธรรมชาติตั้งอยู่ในหมู่บ้านโอชิโนะ จ.ยามานาชิ หรือพูดในทางกลับกันคือกลุ่มน้ำผุดโอชิโนะฮัตสึได เพียงก้าวแรกที่ย่างเท้าเข้าไปในหมู่บ้านก็สัมผัสได้ถึงอากาศบริสุทธิ์ และไอน้ำจากแหล่งน้ำธรรมชาติที่มีให้เห็นอยู่ทุกมุม โดยในบ่อน้ำใสแจ๋วมีปลาหลากหลายพันธุ์แหวกว่ายอย่างสบายอารมณ์ แต่ขอบอกเลยว่าน้ำแต่ละบ่อนั้นเย็นจับใจจนแอบสงสัยว่าน้องปลาไม่หนาวสะท้านกันบ้างหรือ เพราะอุณหภูมิในน้ำเฉลี่ยอยู่ที่ 10-12 องศาเซลเซียสนอกจากชมแล้วก็ยังมีส่วนผุดจากธรรมชาติให้ตัดตามอัธยาศัย และที่สำคัญ หมู่บ้านโอชิโนะยังเป็นแหล่งช้อปปิ้งสินค้าโอท็อปชั้นเยี่ยมอีกด้วย

จากนั้นนำท่านอิสระช้อปปิ้ง ณ ห้างสรรพสินค้าขนาดใหญ่ของนาริตะ **ห้างฯ อิออน จัสโก้** ซื้อของฝากก่อนกลับ อาทิ ขนมโมจิ เบนโตะ ผลไม้ และ หากท่านใดหลงใหลในรสชาติของคิทแคทชาเขียวสามารถหาซื้อได้ที่นี้ได้เลย **เพื่อไม่เป็นการเสียเวลาช้อปปิ้งอิสระอาหารค่ำตามอัธยาศัย**

พักที่

โรงแรม MARROAD INTERNATIONAL NARITA HOTEL หรือระดับเดียวกัน

วันที่สี่

ถ่ายรูปโตเกียวสกายทรี – วัดอาซากุสะ – สวนโซะวะดิแนน – ดิวตี้ฟรี – ชินจูกุ – สนามบินนาริตะ

เช้า

บริการอาหารเช้า ณ ห้องอาหารของโรงแรม

นำท่าน **เก็บภาพประทับใจกับแลนด์มาร์กแห่งใหม่ของกรุงโตเกียว ณ ริมแม่น้ำสุมิดะ หอคอยโตเกียวสกายทรี” (Tokyo Sky tree)** หอส่งสัญญาณโทรคมนาคมที่สูงที่สุดในโลก เปิดให้บริการเมื่อวันที่ 22 พฤษภาคม 2555 โดยหอนี้มีความสูง 634 เมตร สร้างด้วยเทคนิคทางสถาปัตยกรรมและวิศวกรรมอันทันสมัย ในช่วงที่เกิดแผ่นดินไหวครั้งใหญ่หอคอยแห่งนี้ได้พิสูจน์ให้เห็นถึงโครงสร้างทางสถาปัตยกรรมที่แข็งแกร่งทนทาน เพราะไม่เกิดความเสียหายแม้แต่น้อย



นำท่านเดินทางสู่โตเกียว นำท่านชม **วัดอาซากุสะ** วัดที่เก่าแก่ที่สุดในกรุงโตเกียว เข้านมัสการขอพรจากพระพุทธรูปเจ้าแม่กวนอิมทองคำ นอกจากนั้นท่านยังจะได้พบเก็บภาพประทับใจกับคอมไพ่นาตยักษ์ที่มีความสูงถึง 4.5 เมตรซึ่งแขวนอยู่บริเวณประตูทางเข้าวัด และยังสามารถเลือกซื้อเครื่องรางของขลังได้ภายในวัด ฯลฯ



หรือเพลิดเพลินกับ **ถนนนาคามิเซ** ถนนช้อปปิ้งที่มีชื่อเสียงของวัด มีร้านขายของที่ระลึกมากมายไม่ว่าจะเป็นเครื่องรางของขลัง ของเล่นโบราณ และตบท้ายด้วยร้านขายขนมที่คนญี่ปุ่น มายังวัดแห่งนี้ต้องมาตักตวงกันเพื่อลิ้มลองกับรสชาติสุดแสนอร่อย



นอกจากวัดอาซากุสะจะเป็นวัดที่เก่าแก่ของญี่ปุ่นแล้ว ถนนช้อปปิ้งนาคามีเซก็ยังเป็นถนนช้อปปิ้งที่มีชื่อเสียงของวัดอีกด้วยแล้วจะไม่ให้มีขนมขึ้นชื่อของวัดได้อย่างไร ขนาดองค์จักรพรรดิยังรับสั่งคนสนิทให้มาซื้อที่นี่!!! เมื่อนั้นก็คือ **“เมลลอนปัง”** เป็นขนมปังแบบดั้งเดิมของญี่ปุ่น บางคนอาจจะเข้าใจผิดว่าเป็นขนมปังสอดไส้เมลลอน แต่จริงๆแล้วคือขนมปังอบแล้ววางบนมีลายแตกๆ ซึ่งเหมือนผิวเมลลอนของญี่ปุ่น เป็นที่มาของชื่อ “เมลลอนปัง” นั่นเอง ซึ่งปกติก็จะหาทานได้ทั่วไปแม้กระทั่งในร้านสะดวกซื้อต่างๆ แต่ที่ขึ้นชื่อก็ต้องยกให้ร้าน Asakusa Kagetsu-do ที่ขายเมลลอนปังรสดั้งเดิมและซอฟครีมหลากหลาย ที่ร้านนี้จะทำใหม่ๆอบเสร็จจากเตาร้อนๆ ขนมเมลลอนปังจะกรอบนอกนุ่มใน หวานกำลังดีซึ่งเป็นเมนูแนะนำที่มาถึงวัดอาซากุสะแล้วต้องลอง ห้ามพลาดกันเลยทีเดียว



เที่ยง

อิสระอาหารกลางวันตามอัธยาศัย

จากนั้นนำท่านเดินทางสู่ **สวนโชวะคิเนน** ถูกสร้างขึ้นเพื่อเป็นการเฉลิมฉลองครบรอบ 50 ปี ของจักรพรรดิโชวะ มีขนาดใหญ่ถึง 16,300 เอเคอร์ ภายในแบ่งโซนออกเป็น 2-3 สวน โดยเชื่อมต่อกันด้วยเส้นทางสำหรับเดินเท้าและจักรยาน โดยทุกท่านจะได้ชมต้นกิ่งโกะและต้นเมเปิ้ลล้อมรอบสวนญี่ปุ่น ที่มีสีเหลืองอร่ามและแดงอวดโฉมทั่วทั้งพื้นที่ **(ขึ้นอยู่กับสภาพอากาศ)** ซึ่งจะสวยงามมากในช่วงในฤดูใบไม้ร่วง จึงเป็นสถานที่ที่นิยมมากมาเดินเล่นพักผ่อน, อ่านหนังสือ, ปิกนิก, ท้าบามีคิว, ดูนก, ปั่นจักรยาน, พายเรือ, ออกกำลังกาย, และกิจกรรมอื่นๆ



หมายเหตุ : กรณีใบแป๊ะก๊วยไม่เปลี่ยนสีหรือลวงหล่นหมดแล้ว ทางบริษัทฯ ขอสงวนสิทธิ์เปลี่ยนโปรแกรมทัวร์ โดยนำท่านเดินทางสู่ ศาลเจ้าเมจิ เป็นศาลเจ้าหลวงในศาสนาชินโต ที่สร้างขึ้นเพื่ออุทิศและเป็นที่สถิตวิญญาณขององค์สมเด็จพระจักรพรรดิเมจิ ซึ่งเป็นจักรพรรดิที่มีความสำคัญกับประเทศญี่ปุ่นยุคปัจจุบันเป็นอย่างยิ่ง และได้รับความเคารพจากชาวญี่ปุ่นยุคปัจจุบันมากที่สุด

จากนั้นนำท่านช้อปปิ้งสินค้าเครื่องสำอางค์ อาหารเสริม เครื่องประดับคุณภาพดีที่**ร้านค้าปลอดภาษี ณ ดิวตี้ฟรี** อิสระให้ท่านได้เลือกช้อปปิ้งย่านดัง **ย่านชินจุกุ** ให้ท่านได้เพลิดเพลินกับการจับจ่ายซื้อสินค้านานาชนิด ได้จากที่นี่ ไม่ว่าจะเป็น ร้านซานริโอะ ร้านขายเครื่องอิเล็กทรอนิกส์ กล้องถ่ายรูปดิจิตอล นาฬิกา เครื่องสำอาง ต่างๆ กันที่ร้าน **MATSUMOTO** แหล่งรวมเหล่าบรรดาเครื่องสำอางมากมาย อาทิ มาร์คเด้าท์, โฟมล้างหน้า **WHIP FOAM** ที่ราคาถูกกว่าบ้านเรา 3 เท่า, ครีมกันแดดซิเซโด แอนเนสซ่าที่คนไทยรู้จักเป็นอย่างดี และสินค้าอื่น ๆ หรือให้ท่านได้สนุกกับการเลือกซื้อสินค้า แบรินด์ดัง อาทิ **LOUIS VUITTON, UNIQLO, กระเป๋าสุดฮิต BAO BAO ISSEY MIYAKE, เสื้อ COMME DES GARCONS, H&M** หรือเลือกซื้อรองเท้า หลากหลายแบรนด์ดัง อาทิ **NIKE, CONVERSE, NEW BALANCE, REEBOK** ฯลฯ ได้ที่ร้าน **ABC MART** ****อิสระอาหารเย็นเพื่อไม่เป็นการรบกวนเวลาช้อปปิ้ง**** ได้เวลาสมควรนำท่านเดินทางสู่สนามบินนาริตะเพื่อเดินทางกลับสู่กรุงเทพฯ



20.15 น. เhierฟ้าสู่กรุงเทพฯ โดยสายการบินแอร์ เอเชีย เอ็กซ์ เที่ยวบินที่ **XJ607** บริการอาหารและเครื่องดื่มบนเครื่อง

วันที่ห้า **กรุงเทพฯ**

01.25 น. ถึงสนามบินดอนเมือง โดยสวัสดิภาพ

**** หากท่านที่ต้องออกตัวภายใน (เครื่องบิน ,รถทัวร์ ,รถไฟ) กรุณาสอบถามที่เจ้าหน้าที่ทุกครั้งก่อนทำการออกตัวเนื่องจากสายการบินอาจมีการปรับเปลี่ยนไฟลท์ หรือ เวลาบิน โดยไม่ได้แจ้งให้ทราบล่วงหน้า ****

**** ขอขอบพระคุณที่เลือกใช้บริการ ****

อัตราค่าบริการ ** บริการนำต้มวันละ 1 ขวดในวันที่มีรายการท่องเที่ยว**

กำหนดการเดินทาง	ผู้ใหญ่ห้องละ 2-3 ท่าน	พักเดี่ยว เพิ่ม	ราคาทัวร์ไม่รวม稅
01 – 05 พฤศจิกายน 2562	25,999	8,000	16,999
02 – 06 พฤศจิกายน 2562	25,999	8,000	16,999
06 – 10 พฤศจิกายน 2562	24,999	8,000	15,999
07 – 11 พฤศจิกายน 2562	24,999	8,000	15,999
08 – 12 พฤศจิกายน 2562	25,999	8,000	16,999
09 – 13 พฤศจิกายน 2562	24,999	8,000	15,999
13 – 17 พฤศจิกายน 2562	24,999	8,000	15,999
14 – 18 พฤศจิกายน 2562	25,999	8,000	16,999
15 – 19 พฤศจิกายน 2562	24,999	8,000	15,999
16 – 20 พฤศจิกายน 2562	25,999	8,000	16,999
20 – 24 พฤศจิกายน 2562	24,999	8,000	15,999
21 – 25 พฤศจิกายน 2562	25,999	8,000	16,999
22 – 26 พฤศจิกายน 2562	25,999	8,000	16,999
23 – 27 พฤศจิกายน 2562	25,999	8,000	16,999
27 พ.ย. – 01 ธ.ค. 2562	24,999	8,000	15,999
28 พ.ย. – 02 ธ.ค. 2562	25,999	8,000	16,999
29 พ.ย. – 03 ธ.ค. 2562	25,999	8,000	16,999
30 พ.ย. – 04 ธ.ค. 2562	25,999	8,000	16,999

*****ค่าบริการข้างต้น ยังไม่รวมค่าทิปคนขับรถ และไกด์นำเที่ยว ท่านละ 1,500 บาท /ทริป/ต่อท่าน*****

**** ราคาเด็กอายุไม่ถึง 2 ขวบ 10,000 บาท**

กรุณาชำระมัดจำ ท่านละ 10,000.- บาท หากมีการยกเลิกภายหลัง ทางบริษัทขอสงวนสิทธิ์ในการคืนมัดจำทั้งหมด เนื่องจากทางบริษัทฯ ได้ชำระค่าตัวเครื่องบินเต็มใบให้กับสายการบินเป็นที่เรียบร้อยแล้ว ยกเว้นค่าภาษีน้ำมันที่ยังมิได้ชำระ ค่าทัวร์ส่วนที่เหลือ กรุณาชำระ 30 วันก่อนการเดินทาง

- หมายเหตุ
1. ตัวเมื่อออกแล้ว ไม่สามารถรีฟนด์ได้ อันเนื่องจากเงื่อนไขของสายการบิน
 2. ค่าทัวร์ไม่มีราคาเด็ก เนื่องจากเป็นราคาโปรโมชั่น

จากมาตรการยกเว้นวีซ่าเข้าประเทศญี่ปุ่นให้กับคนไทย ผู้ที่ประสงค์จะพำนักระยะสั้นในประเทศญี่ปุ่นไม่เกิน 15 วัน ไม่ว่าจะด้วยวัตถุประสงค์เพื่อการท่องเที่ยว เยี่ยมญาติ หรือธุรกิจ จะต้องยื่นเอกสารในขั้นตอนการตรวจเข้าเมือง เพื่อยืนยันการมีคุณสมบัติการเข้าประเทศญี่ปุ่น* ดังต่อไปนี้

1. ตัวเครื่องบินขาออกจากประเทศญี่ปุ่น ทางทัวร์จัดเตรียมให้
2. สิ่งที่ยืนยันว่าท่านสามารถรับผิดชอบค่าใช้จ่ายที่อาจเกิดขึ้นในระหว่างที่พำนักในประเทศญี่ปุ่นได้ (เช่น เงินสด บัตรเครดิต)
3. ชื่อ ที่อยู่ และหมายเลขติดต่อในระหว่างที่พำนักในประเทศญี่ปุ่น (เช่น คนรู้จัก โรงแรม และอื่นๆ) ทางทัวร์จัดเตรียมให้
4. กำหนดการเดินทางระหว่างที่พำนักในประเทศญี่ปุ่น ทางทัวร์จัดเตรียมให้



Pocket WiFi & Travel Sim

จองล่วงหน้า ลด 40-60%

	ประเทศ	ราคา / วัน
*ขายดี	ญี่ปุ่น (4,S,W)	145
*ขายดี	เกาหลี (4,W)	145
*ขายดี	ไต้หวัน (4,S)	145
*ขายดี	สิงคโปร์ (4,S)	145
	ฮ่องกง (S,4)	160
	เวียดนาม (S,4)	160
	มาเลเซีย (S)	160
	จีน (S)	160
	ฟิลิปปินส์ (S)	160
	พม่า (S)	160
	มาเก๊า (S)	160
	ลาว (S)	160
	กัมพูชา (S)	160
	อินโดนีเซีย (W)	250

ประเทศ	ราคา / วัน
อเมริกา (4,W)	340
แคนาดา (W)	340
ออสเตรเลีย (W)	280
รัสเซีย (W)	280
นิวซีแลนด์ (W)	350
อังกฤษ (4)	350
แพ็คเกจ	
ยุโรป (Multiple Counties) (W)	330
เอเชีย 1 (ฮ่องกง มาเก๊า) (W)	250
เอเชีย 2 (ฮ่องกง จีน) (W)	250
เอเชีย 3 (ฮ่องกง มาเก๊า จีน) (W)	250
เอเชีย 4 (ญี่ปุ่น ไต้หวัน เกาหลี) (W)	170
ตะวันออกกลาง (W)	420
Worldwide (W)	450

dtac DTAC Sim (6 GB)	ราคา
เอเชีย ออสเตรเลีย อเมริกา (10 วัน)	359 399
Worldwide (15 วัน)	859 899



**หมายเหตุ ราคาอาจมีการเปลี่ยนแปลง กรุณาตรวจสอบราคาอีกครั้งในวันที่ทำการจอง

ท่านสามารถซื้อประกัน Pocket WiFi ได้ (ป้องกันกรณีชำรุดหรือสูญหาย)

ป่วยที่เมืองนอก..



เสียเงินเป็นแสนๆ ป้องกันอย่างไร?

ทำประกันการเดินทาง เริ่มต้น **290** บาท

ระยะเวลาการเดินทาง	Oasis Visa	Oasis Visa Plus	Oasis Tripper	
	รายบุคคล	รายบุคคล	รายบุคคล	รายครอบครัว
1 - 4 วัน	290	295	300	600
5 - 7 วัน	355	410	370	740
8 - 10 วัน	420	505	430	860
11 - 14 วัน	655	695	695	1,390

ผลประโยชน์	Oasis Visa	Oasis Visa Plus	Oasis Tripper	
	รายบุคคล	รายบุคคล	รายบุคคล	รายครอบครัว
ความคุ้มครอง				
1. การสูญเสียชีวิต / อวัยวะจากอุบัติเหตุ				
- ผู้เอาประกันที่มีอายุตั้งแต่ 16 ปี จนถึง 75 ปี	2,000,000	2,000,000	3,000,000	
- ผู้เอาประกันที่มีอายุน้อยกว่า 16 ปี หรือมากกว่า 75 ปี	1,000,000	1,000,000	1,500,000	
2. ค่ารักษาพยาบาลในต่างประเทศ	1,500,000	2,000,000	2,000,000	
ค่ารักษาพยาบาลต่อเนื่องในประเทศไทย (ต่อเหตุการณ์สำหรับแผนรายปี)	150,000	200,000	200,000	



****ประกันการเดินทางต่างประเทศ คุ้มครองทั้ง สุขภาพ และ อุบัติเหตุ****



Line ID: @unithaiprotect



Tel: 093-596-5644

อัตราค่าบริการนี้รวม

- ค่าตัวเครื่องบินไป-กลับ พร้อมคนละ
- ค่าภาษีสนามบินทุกแห่งที่มี
- ค่าน้ำหนักกระเป๋าสัมภาระท่านละไม่เกิน 20 กก.
- ค่ารถรับ-ส่ง และนำเที่ยวตามรายการ
- ค่าที่พักตามที่ระบุในรายการ พักห้องละ 2 ท่าน
- ค่าเข้าชมสถานที่ต่างๆ ตามรายการ
- ค่าอาหารตามมือที่ระบุในรายการ
- ค่าจ้างมัคคุเทศก์คอยบริการตลอดการเดินทาง
- ค่าประกันอุบัติเหตุระหว่างเดินทาง วงเงินท่านละ 1,000,000 บาท (เงื่อนไขตามกรมธรรม์)

อัตราค่าบริการนี้ไม่รวม

- ค่าธรรมเนียมวีซ่าเข้าประเทศญี่ปุ่น (เพราะรัฐบาลประกาศยกเว้นวีซ่าเข้าประเทศญี่ปุ่นให้กับคนไทย ผู้ที่ประสงค์จะพำนักระยะสั้นในประเทศญี่ปุ่นไม่เกิน 15 วัน) ****ถ้ากรณีนี้ที่ทางรัฐบาลประกาศให้กลับมาใช้วีซ่า ผู้เดินทางจะต้องเสียค่าใช้จ่ายในการทำวีซ่าเพิ่ม ท่านละ 1,700 บาท****
- ค่าใช้จ่ายส่วนตัวนอกเหนือจากรายการที่ระบุ เช่น ค่าทำหนังสือเดินทาง ค่าโทรศัพท์ ค่าโทรศัพท์ทางไกล ค่าอินเทอร์เน็ต ค่าซักรีด มินิบาร์ในห้อง รวมถึงค่าอาหารและเครื่องดื่มที่สั่งเพิ่มนอกเหนือรายการ (กรุณาสอบถามจากหัวหน้าทัวร์ก่อนการให้บริการ)
- ค่าทิปคนขับรถ หัวหน้าทัวร์ และมัคคุเทศก์ท้องถิ่น ท่านละ 1500 บาท /ทริป/ต่อท่าน**
- ค่าภาษีมูลค่าเพิ่ม 7% และภาษีหัก ณ ที่จ่าย 3%
- ค่าธรรมเนียมวีซ่าเข้าประเทศญี่ปุ่น (เพราะรัฐบาลประกาศยกเว้นวีซ่าเข้าประเทศญี่ปุ่นให้กับคนไทย ผู้ที่ประสงค์จะพำนักระยะสั้นในประเทศญี่ปุ่นไม่เกิน 15 วัน)

เงื่อนไขการชำระค่าบริการ

1. นักท่องเที่ยวหรือเอเจนซีต้องชำระเงินมัดจำเป็นเงินจำนวน 10,000 บาทต่อท่านเพื่อสำรองที่นั่ง
2. นักท่องเที่ยวหรือเอเจนซีต้องชำระเงินค่าบริการส่วนที่เหลือทั้งหมดก่อนวันเดินทางอย่างน้อย 30 วัน กรณีนักท่องเที่ยวหรือเอเจนซีไม่ชำระเงิน หรือชำระเงินไม่ครบภายในกำหนด รวมถึงกรณีเช็คของท่านถูกปฏิเสธการจ่ายเงินไม่ว่ากรณีใดๆ ให้ถือว่านักท่องเที่ยวสละสิทธิการเดินทางในทัวร์นั้นๆ

เงื่อนไขการยกเลิกการเดินทาง

1. กรณีที่นักท่องเที่ยวหรือเอเจนซีต้องการขอยกเลิกการเดินทาง หรือเลื่อนการเดินทาง นักท่องเที่ยวหรือเอเจนซี (ผู้มีชื่อในเอกสารการจอง) จะต้องแพกซ์ อีเมลล์ หรือเดินทางมาเซ็นเอกสารการยกเลิกที่บริษัทอย่างใดอย่างหนึ่งเพื่อแจ้งยกเลิกการจองกับทางบริษัทเป็นลายลักษณ์อักษร ทางบริษัทไม่รับยกเลิกการจองผ่านทางโทรศัพท์ไม่ว่ากรณีใดๆ
2. กรณีนักท่องเที่ยวหรือเอเจนซีต้องการขอรับเงินค่าบริการคืน นักท่องเที่ยวหรือเอเจนซี (ผู้มีชื่อในเอกสารการจอง) จะต้องแพกซ์ อีเมลล์ หรือเดินทางมาเซ็นเอกสารการขอรับเงินคืนที่บริษัทอย่างใดอย่างหนึ่งเพื่อทำเรื่องขอรับเงินค่าบริการคืน โดยแนบหนังสือมอบอำนาจพร้อมหลักฐานประกอบการมอบอำนาจ หลักฐานการชำระเงินค่าบริการต่างๆ และหน้าสมุดบัญชีธนาคารที่ต้องการให้นำเงินเข้าให้ครบถ้วน โดยมีเงื่อนไขการคืนเงินค่าบริการดังนี้
 - 2.1 ยกเลิกก่อนวันเดินทางไม่น้อยกว่า 30 วัน คืนเงินค่าบริการร้อยละ 100 ของค่าบริการที่ชำระแล้ว *****ในกรณีที่วันเดินทางตรงกับวันหยุดนักขัตฤกษ์ ต้องยกเลิกการเดินทางไม่น้อยกว่า 30 วัน**
 - 2.2 ยกเลิกก่อนวันเดินทางไม่น้อยกว่า 15 วัน คืนเงินค่าบริการร้อยละ 50 ของค่าบริการที่ชำระแล้ว
 - 2.3 ยกเลิกก่อนวันเดินทางน้อยกว่า 15 วัน ไม่คืนเงินค่าบริการที่ชำระแล้วทั้งหมดทั้งนี้ ทางบริษัทจะหักค่าใช้จ่ายที่ได้จ่ายจริงจากค่าบริการที่ชำระแล้วเนื่องในการเตรียมการจัดการนำเที่ยวให้แก่นักท่องเที่ยว เช่น การสำรองที่นั่งตัวเครื่องบิน การจองที่พัก ฯลฯ
3. การเดินทางที่ต้องการันตีมัดจำหรือซื้อขาดแบบมีเงื่อนไข หรือเที่ยวบินเหมาลำ Charter Flight หรือ Extra Flight กับสายการบินหรือผ่านตัวแทนในประเทศหรือต่างประเทศ จะไม่มีการคืนเงินมัดจำหรือค่าบริการทั้งหมด
4. ทางบริษัทขอสงวนสิทธิ์ในการยกเลิกการเดินทางกรณีมีนักท่องเที่ยวเดินทางไม่ถึง 15 คน

เงื่อนไขและข้อกำหนดอื่นๆ

1. ทัวร์นี้สำหรับผู้มีวัตถุประสงค์เพื่อการท่องเที่ยวเท่านั้น
2. ทัวร์นี้เป็นทัวร์แบบเหมา หากท่านไม่ได้ร่วมเดินทางหรือใช้บริการตามที่ระบุไว้ในรายการไม่ว่าบางส่วนหรือทั้งหมด หรือถูกปฏิเสธการเข้า-ออกเมืองด้วยเหตุผลใดๆ ทางบริษัทจะไม่คืนเงินค่าบริการไม่ว่าบางส่วนหรือทั้งหมดให้แก่ท่าน
3. ทางบริษัทขอสงวนสิทธิ์ในการยกเลิกการเดินทางในกรณีที่นักท่องเที่ยวร่วมเดินทางน้อยกว่า 15 ท่าน โดยจะแจ้งให้นักท่องเที่ยวหรือเอเจนซีทราบล่วงหน้าอย่างน้อย 7 วันก่อนการเดินทางสำหรับประเทศที่ไม่มีวีซ่า และอย่างน้อย 10 วันก่อนการเดินทางสำหรับประเทศที่มีวีซ่า แต่หากทางนักท่องเที่ยวทุกท่านยินดีที่จะชำระค่าบริการเพิ่มจากการที่มีนักท่องเที่ยวร่วมเดินทางน้อยกว่าที่ทางบริษัทกำหนดเพื่อให้คณะเดินทางได้ ทางเรายินดีที่จะให้บริการต่อไป
4. ทางบริษัทขอสงวนสิทธิ์ไม่รับผิดชอบค่าเสียหายจากความผิดพลาดในการสะกดชื่อ นามสกุล คำนำหน้าชื่อ เลขที่หนังสือเดินทาง และอื่นๆ เพื่อใช้ในการจองตั๋วเครื่องบิน ในกรณีที่นักท่องเที่ยวหรือเอเจนซีมิได้ส่งหน้าหนังสือเดินทางให้กับทางบริษัทพร้อมการชำระเงินมัดจำ
5. ทางบริษัทขอสงวนสิทธิ์ในการเปลี่ยนแปลงรายการการเดินทางตามความเหมาะสม เพื่อให้สอดคล้องกับสถานการณ์ ภูมิอากาศ และเวลา ณ วันที่เดินทางจริงของประเทศที่เดินทาง ทั้งนี้ บริษัทจะคำนึงถึงความปลอดภัยของนักท่องเที่ยวส่วนใหญ่เป็นสำคัญ
6. ทางบริษัทขอสงวนสิทธิ์ไม่รับผิดชอบใดๆ ต่อความเสียหายหรือค่าใช้จ่ายใดๆ ที่เพิ่มขึ้นของนักท่องเที่ยวที่มีได้เกิดจากความผิดของทางบริษัท เช่น ภัยธรรมชาติ การจลาจล การนัดหยุดงาน การปฏิวัติ อุบัติเหตุ ความเจ็บป่วย ความสูญหายหรือเสียหายของสัมภาระ ความล่าช้า เปลี่ยนแปลง หรือการบริการของสายการบิน เหตุสุดวิสัยอื่น เป็นต้น
7. อัตราค่าบริการนี้คำนวณจากอัตราแลกเปลี่ยนเงินตราต่างประเทศ ณ วันที่ทางบริษัทเสนอราคา ดังนั้น ทางบริษัทขอสงวนสิทธิ์ในการปรับราคาค่าบริการเพิ่มขึ้น ในกรณีที่มีการเปลี่ยนแปลงอัตราแลกเปลี่ยนเงินตราต่างประเทศ ค่าตั๋วเครื่องบิน ค่าภาษีเชื้อเพลิง ค่าประกันภัยสายการบิน การเปลี่ยนแปลงเที่ยวบิน ฯลฯ
8. มัคคุเทศก์ พนักงาน หรือตัวแทนของทางบริษัท ไม่มีอำนาจในการให้คำสัญญาใดๆ แทนบริษัท เว้นแต่มีเอกสารลงนามโดยผู้มีอำนาจของบริษัทกำกับเท่านั้น

ข้อแนะนำก่อนการเดินทาง

1. กรุณาแยกของเหลว เจล สเปรย์ ที่จะนำติดตัวขึ้นเครื่องบิน ต้องมีขนาดบรรจุภัณฑ์ไม่เกิน 100 มิลลิลิตรต่อชิ้น และรวมกันทุกชิ้นไม่เกิน 1,000 มิลลิลิตร โดยแยกใส่ถุงพลาสติกใสซึ่งมีซีลปิดสนิท และสามารถนำออกมาให้เจ้าหน้าที่ตรวจได้อย่างสะดวก ณ จุดเช็คอินเรียบร้อยแล้วให้ถือได้ท่านละ 1 ใบเท่านั้น ถ้าสิ่งของดังกล่าวมีขนาดบรรจุภัณฑ์มากกว่าที่กำหนดจะต้องใส่กระเป๋าใบใหญ่และฝากเจ้าหน้าที่โหลดใต้ท้องเครื่องบินเท่านั้น
2. สิ่งของที่มีลักษณะคล้ายกับอาวุธ เช่น กรรไกรตัดเล็บ มีดพก หนาม อุปกรณ์กีฬา จะต้องใส่กระเป๋าใบใหญ่และฝากเจ้าหน้าที่โหลดใต้ท้องเครื่องบินเท่านั้น
3. ประเทศญี่ปุ่น มีกฎหมายห้ามนำผลิตภัณฑ์ที่ทำมาจากพืช และเนื้อสัตว์ทุกชนิดเข้าประเทศ เช่น ผัก ผลไม้สด ไข่ เนื้อสัตว์ ไส้กรอกฯ เพื่อเป็นการป้องกันโรคติดต่อที่จะมาจากสิ่งเหล่านี้ หากเจ้าหน้าที่ตรวจพบ จะต้องเสียค่าปรับในอัตราที่สูงมาก