



UNITHAI TRIP CO.LTD
UNITHAI TRAVEL CO.LTD

33/47 Wall Street Tower 11 Floor,
Surawongse Road, Suriyawongse,
Bangrak, Bangkok 10500

ใบอนุญาตเลขที่ 11/09822

QR-ADD LINE



☎ 02-234-5936

| LINE ID: @unithaitrip (อย่าลืมเติม @ นะคะ)

| 🌐 www.unithaitrip.com

รหัสโปรแกรม : 44113 (กรุณาแจ้งรหัสโปรแกรมทุกครั้งที่สอบถาม)

พักมาเก๊า 1 คืน!!

Macao!

MFM 11 AIR MACAU 澳門航空

โบสถ์เซนต์พอล
ไหว้พระวัดดง
เที่ยววอชิงตันแห่งเอเชีย

POP MART 3 วัน 2 คืน

มาเก๊า จูไห่ พัก มาเก๊า 1 คืน
ที่พักดี..อาหารดี เน้นเที่ยวสบาย..ไม่เหนื่อย
เที่ยวสุดฟิน นานอกินที่มาเก๊า
7,388.- เริ่มต้น มื้อพิเศษ..เป๋าซื้อ ช๊อป ไซวันแดง

พ.ค.-ธ.ค.69

🧳 น้ำหนักโหลด 23 กก. 🚗 รถโค้ชปรับอากาศ 🏠 โรงแรม 2 คืน

รายละเอียดไฟล์บิน

โดย สายการบิน AIR MACAU (NX) นำหนักสัมภาระโหลดใต้ท้องเครื่อง *ไม่เกิน 23 Kg. / CARRY ON 7 Kg.

มีอาหารและเครื่องดื่มบริการบนเครื่อง

BKK ✈️ MEM



MEM ✈️ BKK

เที่ยวบิน	เวลาออก	เวลาถึง
NX995	10.35	14.20

เที่ยวบิน	เวลาออก	เวลาถึง
NX992	19.40	21.50

MFM11 : มาเก๊า จูไห่ พัคมาเก๊า 1 คีน (3 วัน 2 คีน)

☺ มาเก๊า : สัมผัสยุโรป แห่งเอเชีย สุดหรูและอลังการ **THE LONDONER + THE PARISIAN** และ **THE VENETIAN** สายมูห้ามพลาด... ไหว้พระวัดดังแห่งเกาะมาเก๊า

☺ จูไห่ : **เมนูมือพิเศษ !!! เป้าฮื้อซีฟู้ด ไวน์แดง** + ซ้อปิ้งกึ่งเป้ย มีสินค้าให้ท่านเลือกมากมาย // วัดจูไห่ผู้โถว

วันที่	โปรแกรมท่องเที่ยว	เช้า	เที่ยง	เย็น	โรงแรม
1	สนามบินสุวรรณภูมิ ประตู่ 10 (เวลานัดหมาย 07.30 น.) NX995 : BKK-MFM (10.35-14.20 น.) -สนามบินมาเก๊า -จูไห่ -ซ้อปิ้งตลาดใต้ดินกึ่งเป้ย	-	-	🕒	🏨 BO RUI WAN HOTEL ระดับ 4* ดาว หรือเทียบเท่า พักที่จูไห่
2	หวีหนี่ (สาวงามริมทะเล) -โรงละครหอยไข่มุก - วัดจูไห่ผู้โถว -ร้านยาสมุนไพรบัวหิมะ -ร้านหยกโบราณ - ถนนคนเดินฟู้ทวอลล์ (POP MART) -มาเก๊า	🕒	🕒	❌	🏨 GUIA HOTEL ระดับ 4* ดาว หรือเทียบเท่า พักที่มาเก๊า
3	มาเก๊า -โบสถ์เซนต์พอล -ศาลเจ้านาจา -ร้านขนม - วัดเจ้าแม่กวนอิม -เจ้าแม่กวนอิมริมทะเล -The Venetian + The Parisian + The Londoner - <u>สนามบินมาเก๊า</u> NX992 : MFM-BKK (19.40-21.50 น.) -สนามบิน สุวรรณภูมิ	🕒	🕒	-	-

กำหนดการเดินทาง

พฤษภาคม 69	07-09 , 08-10 , 09-11 , 10-12 , 11-13 , 12-14 พ.ค.69 13-15 , 14-16 , 15-17 , 16-18 , 17-19 , 18-20 , 19-21 , 20-22 , 21-23 พ.ค.69 22-24 , 23-25 , 24-26 , 25-27 , 26-28 , 27-29 , 28-30 , 29-31 พ.ค.69
มิถุนายน 69	01-03 , 02-04 , 03-05 , 04-06 , 05-07 , 06-08 , 07-09 , 08-10 , 09-11 , 10-12 มิ.ย.69 11-13 , 12-14 , 13-15 , 14-16 , 15-17 , 16-18 , 17-19 , 18-20 , 19-21 , 20-22 มิ.ย.69 21-23 , 22-24 , 23-25 , 24-26 , 25-27 , 26-28 , 27-29 , 28-30 มิ.ย.69 29 มิ.ย.-01 ก.ค. // 30 มิ.ย.-02 ก.ค.69
กรกฎาคม 69	01-03 , 02-04 , 03-05 , 04-06 , 06-08 , 07-09 , 08-10 , 15-17 , 16-18 ก.ค.69 17-19 , 18-20 , 19-21 , 22-24 , 23-25 ก.ค.69 30 ก.ค.-01 ส.ค. // 31 ก.ค.-02 ส.ค.69
สิงหาคม 69	01-03 , 02-04 , 05-07 , 06-08 , 07-09 , 08-10 , 09-11 , 12-14 , 13-15 ส.ค.69 14-16 , 15-17 , 16-18 , 19-21 , 20-22 , 21-23 , 22-24 , 23-25 , 26-28 ส.ค.69 27-29 , 28-30 , 29-31 ส.ค. // 30 ส.ค.-01 ก.ย. // 31 ส.ค.-02 ก.ย.69
กันยายน 69	01-03 , 02-04 , 03-05 , 04-06 , 05-07 , 06-08 , 07-09 , 08-10 , 09-11 ก.ย.69 10-12 , 11-13 , 12-14 , 13-15 , 14-16 , 15-17 , 16-18 , 18-20 , 19-21 ก.ย.69 20-22 , 21-23 , 22-24 ก.ย.69
ตุลาคม 69	12-14 , 13-15 , 14-16 , 15-17 , 16-18 , 17-19 , 18-20 , 19-21 , 25-27 ต.ค.69

	26-28 , 27-29 , 28-30 , 29-31 ต.ค. // 30 ต.ค.-01 พ.ย. // 31 ต.ค.-02 พ.ย.69
พฤศจิกายน 69	01-03 , 02-04 , 03-05 , 04-06 , 05-07 , 06-08 , 07-09 , 08-10 , 09-11 พ.ย.69 10-12 , 11-13 , 12-14 , 13-15 , 14-16 , 15-17 , 16-18 , 17-19 , 18-20 พ.ย.69 19-21 , 20-22 , 21-23 , 22-24 , 23-25 , 24-26 , 25-27 , 26-28 , 27-29 พ.ย.69 28-30 พ.ย. // 29 พ.ย.-01 ธ.ค. // 30 พ.ย.-02 ธ.ค.69
ธันวาคม 69	01-03 , 02-04 , 07-09 , 08-10 , 09-11 , 11-13 , 12-14 , 13-15 ธ.ค.69

วันแรก สานามบินสุวรรณภูมิ – มาเก๊า – จูไห่ – ซ้อปั้งตลาดใต้ดินกั้งเป่ย์

07.30 น. คณะพร้อมกันที่ สนามบินสุวรรณภูมิ อาคารผู้โดยสารขาออก ชั้น 4 ประตู 10 เคาน์เตอร์ W สายการบินบินแอร์มาเก๊า [AIR MACAU \(NX\)](#) เจ้าหน้าที่ให้การต้อนรับและอำนวยความสะดวกให้ท่าน

10.35 น. ➔ เดินทางสู่ มาเก๊า โดย สายการบินแอร์มาเก๊า เที่ยวบินที่ NX995 (สายการบินประจำชาติของมาเก๊า ที่นั่งสบาย)
*บริการอาหารบนเครื่อง

14.20 น. เดินทางถึง **มาเก๊า** ตั้งอยู่ในเขตมณฑลกว่างตุง บนชายฝั่งทะเลด้านตะวันตกของสามเหลี่ยมปากแม่น้ำเพิร์ล มีอาณาเขตติดกับตำบลกั้งเป่ย์ของจีน เขตปกครองพิเศษมาเก๊า มีเนื้อที่ทั้งหมด 25.8 ตร.กม. ประกอบไปด้วย คาบสมุทรมาเก๊า, เกาะไทปา, เกาะโคโลอัน และ โคอไท ระหว่างคาบสมุทรมาเก๊า กับเกาะไทปาจะเชื่อมถึงกันด้วย สะพาน 2 สะพาน คือ สะพาน มาเก๊า-ไทปา ระยะทาง 2.5 กม. และ สะพานมิตรภาพที่มีระยะทาง 4.5 กม. **หลังผ่านพิธีการตรวจคนเข้าเมืองแล้ว... นำท่านข้ามด่านสู่ เมืองจูไห่ เมืองเศรษฐกิจพิเศษของจีน**

นำท่าน **ซ้อปั้งตลาดใต้ดินกั้งเป่ย์** ตั้งอยู่ติดชายแดนมาเก๊า เป็นศูนย์การค้าติดแอร์ 5,000 กว่าร้านค้า มีสินค้าให้ท่านเลือกมากมาย เช่น สินค้าอุปโภคบริโภคแบรนด์เนมชั้นนำต่างๆ ไม่ว่าจะเป็นเสื้อผ้า, รองเท้า, กระเป๋า, นาฬิกาของเด็กเล่น ฯลฯ ที่นี่ มีสินค้าให้เลือกซื้อหมด ซึ่งเป็นที่นิยมมากของชาวมาเก๊าและฮ่องกง เนื่องจากสินค้าที่นี่มีคุณภาพและราคาถูก ให้ท่านได้ซ้อปั้งเลือกซื้อสินค้าตามอัธยาศัย...

ค่ำ ☉ บริการอาหารค่ำ ณ ภัตตาคาร บริการท่านด้วย *****เมนูมื้อพิเศษ... เป้าอื้อ ซี้ฟู๊ด ไวน์แดง*****
ที่พัก (พักที่จูไห่) ➔ **BO RUI WAN HOTEL** ระดับ 4* ดาว หรือเทียบเท่า

วันที่สอง หวิหนี่ (สาวงามริมทะเล) – โรงละครหอยไข่มุก – วัดจูไห่ผู้ไถว – ร้านยาสมุนไพรบัวหิมะ – ร้านหยกโบราณ – ถนนคนเดินฟูหัวหลี่ (POP MART) – มาเก๊า

เช้า ☉ บริการอาหารเช้า ณ ห้องอาหารโรงแรม
หลังอาหารเช้า นำท่านถ่ายรูปคู่กับสัญลักษณ์อันสวยงามโดดเด่นของเมืองจูไห่ บริเวณอ่าวเซียงหู **“จูไห่พีชเชอร์เกิร์ล” หรือที่มีชื่อเรียกว่า “หวิหนี่”** เป็นรูปปั้นนางฟ้าถือไข่มุก ซึ่งยื่นออกไปในทะเล ให้ท่านชมถนนคนคู่รัก เป็นถนนซึ่งอยู่ริมชายหาด ที่ทางรัฐบาลจูไห่ได้ตกแต่งภูมิทัศน์ได้อย่างสวยงามเหมาะสมสำหรับพักผ่อน และที่ได้ชื่อว่าถนนคนคู่รัก เพราะว่าภายในบริเวณถนนริมชายหาดแห่งนี้ได้มีการนำเก้าอี้ หรือ ม้านั่ง ซึ่งทำมาสำหรับ 2 คนนั่งเท่านั้น จึงตั้งชื่อว่าถนนคนคู่รัก...



พาท่านถ่ายรูปกับ **โรงละครหอยไข่มุก หรือ Zhuhai Opera House** เป็นสถานที่ท่องเที่ยวแห่งใหม่ที่ตั้งอยู่ ณ เมือง จูไห่ มีลักษณะตรงที่รูปทรงภายนอกมองดูคล้ายเปลือกหอยสีขาว ที่เหมือนกับหอยมุก จึงถูกขนานนามว่าโรงละครหอยไข่มุก มีจุดเด่นตรงที่ทัศนียภาพโดยรอบตั้งอยู่ติดกับทะเล ในเวลากลางคืนจะมี แสง สี ที่รอบๆ ของตัวโรงละคร ภายในยังมีโรงละครที่ไว้สำหรับจัดการแสดงต่างๆ ภายในสามารถบรรจุคนสำหรับดูการแสดงต่างๆ ได้ประมาณ 1600 ที่นั่งเลย จัดได้ว่าเป็นโรงละครบนเกาะแห่งแรกของจีนแผ่นดินใหญ่...

จากนั้นนำท่านสู่ **วัดผู่ถ้อ (Putuo Temple) หรืออีกชื่อว่า วัดจูไห่ผู่ถ้อ** เป็นวัดที่สร้างขึ้นในศตวรรษที่ 20 ตั้งอยู่ที่เมืองจูไห่ ประเทศจีน เป็นสถานที่ที่สงบงาม มีสถาปัตยกรรมโบราณแบบดั้งเดิมที่สวยงาม ภายในวัดมีทั้งพระพุทธรูปและเทพเจ้าต่างๆ รวมถึงพระโพธิสัตว์กวนอิม มีบรรยากาศที่ร่มรื่นเพราะเต็มไปด้วยต้นไม้ และมีงานศิลปะแกะสลักหินที่สวยงามให้ชม ที่นี่เหมาะสำหรับผู้ที่ต้องการมาสักการะขอพรและพักผ่อนจิตใจ...

นำท่านแวะซื้อชาแก่น้ำร้อนลวก **เป่าฟู่หลิง “ยาบัวหิมะ”** ยาประจำบ้านที่มีชื่อเสียง ท่านจะได้ชมการสาธิตการนวดเท้า ซึ่งเป็นอีกวิธีหนึ่งในการผ่อนคลายความเครียด และบำรุงการไหลเวียนของโลหิตด้วยวิธีธรรมชาติ

เที่ยง **🍽️ บริการอาหารกลางวัน ณ ภัตตาคาร**

หลังอาหารพาท่านช้อปปิ้ง **ร้านหยก** หยกในจีนโบราณจนมาถึงสมัยนั้น ยังมีความเชื่อว่าเป็นอัญมณีที่ล้ำค่าและหายาก บ่งบอกฐานะของสตรีในสมัยก่อน แต่ในสมัยใหม่นี้จะเชื่อว่า หยกสีเขียวนั้นเหนียวนาโชคและความร่ำรวย ดังคำกล่าวที่ว่า “สีเขียวเหนียวทรัพย์” ถือเป็นการเสริมฮวงจุ้ยที่ดีของผู้สวมใส่ อีสระให้ท่านได้เรียนรู้ชนิดของหยกและเลือกซื้อตามใจชอบ...

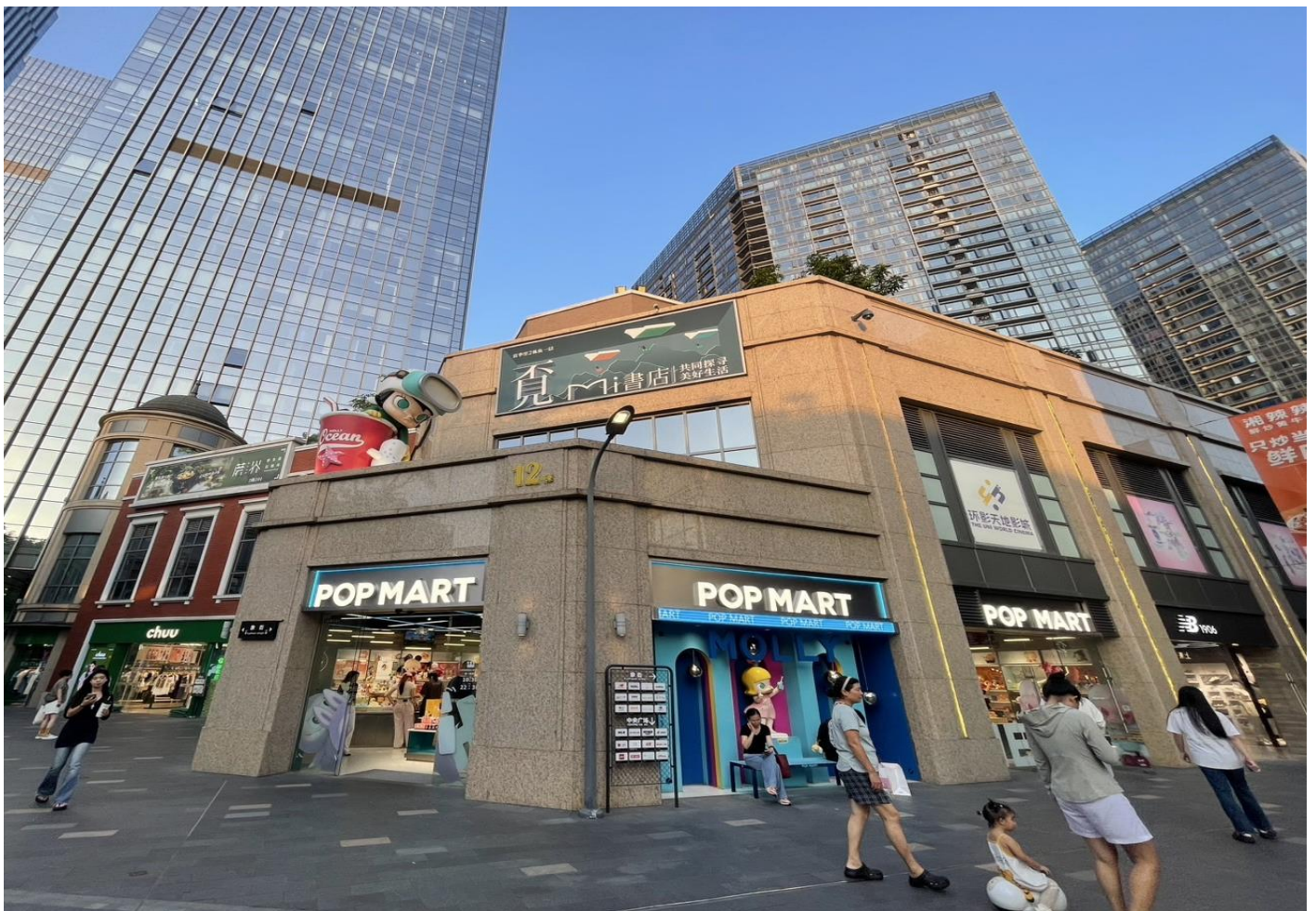

เดินทางสู่ **ถนนคนเดินฟูหัวหลี่** ถนนคนเดินและจุดเช็คอินของวัยรุ่นजूให้ มีร้านค้าและร้านอาหารแหล่งช้อปปิ้งสินค้ามากมาย และนาที่นี้คงไม่มีอะไรจะเป็นกระแสมาแรงเท่ากับอาร์ตทอยจาก **Pop Mart** อีกแล้ว แม้จะมีตู้กดและสาขาในไทย แต่คอลเลกชันไหนฮิตก็หาซื้อยากมาก เพราะออกมาปั๊บก็หมดปั๊บ! สำหรับใครที่เป็นนักสะสมและได้ไปเที่ยวที่जूให้ อาจจะมีรุ่นที่เพื่อนๆ ตามหา หรือมีคอลเลกชันใหม่ที่ยังไม่เข้าไทย ได้ทั้งเที่ยวและได้ของสะสมที่ชอบไปในตัว...

*****อิสระตามอาหารค่ำ เพื่อความสะดวกในการช้อปปิ้งตามอัธยาศัย*****

สมควรแก่เวลาพาท่านข้ามด่านกลับสู่... มาเก๊า

ที่พัก (มาเก๊า) ➡ **GUIA HOTEL** ระดับ 4* ดาว หรือเทียบเท่า

ในกรณีท่านแจ้งความจำนงพักห้องละ 3 ท่าน (เสริมเตียงหรือสามเตียง) หากโรงแรมไม่มีห้องพักแบบนี้ ท่านที่ 3 จำเป็นต้องพักห้องเดี่ยว และจ่ายค่าใช้จ่ายเพิ่ม ตามราคาของโรงแรมกำหนด

วันที่สาม มาเก๊า – โบสถ์เซนต์พอล – ศาลเจ้านาจา – ร้านขนม – วัดเจ้าแม่กวนอิม – เจ้าแม่กวนอิมริมทะเล – The Venetian + The Parisian + The Londoner – สนามบินมาเก๊า – สนามบินสุวรรณภูมิ

เช้า ☉ บริการอาหารเช้า ณ ห้องอาหารของโรงแรม



หลังอาหารเช้า นำท่านชม **โบสถ์เซนต์พอล** ซากโบสถ์ที่มีชื่อออกแบบโดยสถาปนิกชาวอิตาลี ด้านหลังของโบสถ์มีพิพิธภัณฑ์จัดแสดงประวัติของโบสถ์ ซึ่งโบสถ์เซนต์พอลนี้ได้รับการยกย่องให้เป็นอนุสาวรีย์แห่งศาสนาคริสต์ที่ยิ่งใหญ่ที่สุดในดินแดนตะวันออกไกล...



นำท่านเดินทางสู่ **ศาลเจ้านาจา** เป็นศาลเจ้าที่มีสถาปัตยกรรมผสมผสานระหว่างวัฒนธรรมจีน และตะวันตก วัดนี้สร้างขึ้นในปี ค.ศ. 1888 เพื่ออุทิศให้แก่เทพนาจา ซึ่งผู้คนหวังว่าท่านจะช่วยยับยั้งการระบาดของกาฬโรคที่ระบาดอย่างรุนแรงในตอนนั้น นอกจากนี้ที่นี่ยังเป็นศาลเจ้าที่มีชื่อเสียงในเรื่องของการมาราบไหว้ขอลูก รวมถึงใครที่มีลูกแล้วก็ขอพรให้ลูกหลานสุขภาพแข็งแรงได้เช่นกัน และยังนิยมมาขอพรให้ลูกเป็นเด็กที่น่านอนสอนง่าย อยู่ในโอวาทอีกด้วย... นำท่านแวะร้านของฝากขนมของชาวท้องถิ่น **ขนมทาร์ตไข่ขึ้นชื่อของมาเก๊า...**



นมัสการเจ้าแม่กวนอิมที่ **วัดเจ้าแม่กวนอิม** เป็นวัดเก่าแก่อายุกว่า 600 ปี และเป็น 1 ใน 3 วัด ที่เก่าแก่ที่สุดในมาเก๊า ภายในเป็นที่ประดิษฐานองค์เจ้าแม่กวนอิม ที่แต่งเครื่องทรงด้วยชุดเจ้าสาวโบราณทำจากผ้าไหม เป็นอีกปางที่คนไทยมักไม่ค่อยได้เห็นจากที่ไหน นอกจากนี้ภายในวิหารที่ 2 ของวัดยังเป็นที่ประดิษฐานของ พระไวโรจนพุทธะ ซึ่งผู้คนนิยมมาขอพรในเรื่องสุขภาพให้แข็งแรงอีกด้วย...

เที่ยง ☉ บริการอาหารเที่ยง ณ ภัตตาคาร มื้อพิเศษ...บุฟเฟ่ต์นานาชาติ

หลังอาหาร นำท่านขอพร **เจ้าแม่กวนอิมริมทะเล** แลนด์มาร์คอีกแห่งหนึ่งที่ตั้งอยู่ตรง Outer Harbour ทางตอนใต้ของมาเก๊า รูปปั้นสูง 20 เมตร ตั้งอยู่บนฐานดอกบัวสูง 4 เมตร ด้านในเป็นสถานที่จัดนิทรรศการเกี่ยวกับ



ตำนานและประวัติของเจ้าแม่กวนอิม ซึ่งเป็นพระโพธิสัตว์แห่งความเมตตาของศาสนาพุทธและลัทธิเต๋า เชื่อว่าใครที่ได้มากราบไหว้องค์เจ้าแม่กวนอิมกลางทะเลจะได้รับความเป็นสิริมงคล และเดินทางแคล้วคลาดปลอดภัย... นำท่านสัมผัสบรรยากาศของลาสเวกัสของเอเชีย **The Venetian** ภายในพร้อมสรรพด้วยสิ่งอำนวยความสะดวกที่ให้ความบันเทิงและสถานที่ช้อปปิ้งที่แกรนด์ พบกับร้านค้าแบรนด์เนมชื่อดังมากมายกว่า 350 ร้าน ที่เปิดพร้อมให้บริการแก่ท่าน ให้ท่านได้สัมผัสกับภัตตาคาร กว่า 30 แห่ง เพื่อลิ้มลองเมนูต่างๆ ที่ท่านชื่นชอบพร้อมให้ท่านได้สัมผัสกับบรรยากาศการล่องเรือเวนิสที่อิตาลี สถาปัตยกรรมเวนิสที่ทาสเคลป์สีสันสดใส เดอะแกรนด์คานัลช้อปปิ้งตั้งอยู่ใจกลางโรงแรมเดอะเวเนเซียน มาเก๊า รีสอร์ท โอเทล ศูนย์การค้าในร่มสุดหรูพื้นที่กว้าง 1 ล้านตารางฟุต ที่รวมเอาความสวยงามแบบเวนิส สะพานรูปโค้ง **อิสระตามอัธยาศัย...**



จากนั้นนำท่านถ่ายรูปคู่กับ **The Parisian Macao** โรงแรมชิมนิโอมอนดิ

แห่งกรุงปารีส โดยจำลองหอไอเฟลขนาดครึ่งหนึ่งของจริงมาไว้ด้านหน้า ที่นี้มีห้องพักและห้องสวีทราว 3,000 ห้อง โดยห้องพัก 1 ใน 3 ของทั้งหมด มองเห็นวิวหอไอเฟลจำลอง นอกจากนั้นยังมีห้างสรรพสินค้า Shoppes at Parisian ที่มีร้านค้าบูติกมากกว่า 150 ร้าน ทั้งร้านเสื้อผ้าแฟชั่นของดีไซเนอร์ชื่อดังและของแบรนด์ชั้นนำมากมาย ซึ่งตั้งอยู่ในพื้นที่ที่มีบรรยากาศชวนให้นึกถึงถนนฌ็องเซลิเซ่อันเลื่องชื่อในกรุงปารีส...

จากนั้นพาท่านถ่ายรูปคู่กับ **The Londoner Street** สุดชิลกับบรรยากาศสไตล์อังกฤษแท้ๆ มีหอนาฬิกาบิ๊กเบน ตั้งตระหง่านสุดอลังการ พร้อมทั้งน้ำพุชาฟต์ส โดยจำลองบรรยากาศเมืองลอนดอนมาไว้ที่มาเก๊าได้จำลองเสมือนเราอยู่ที่อังกฤษจริงๆ...



สมควรแก่เวลานำท่านสู่... สนามบินมาเก๊า

- 19.40 น. ➔ ออกเดินทางสู่ กรุงเทพฯ โดย สายการบินแอร์ มาเก๊า เที่ยวบินที่ **NX992** *บริการอาหารบนเครื่อง*
- 21.50 น. ถึง **สนามบินสุวรรณภูมิ** โดยสวัสดิภาพ.....

อัตราค่าบริการ *ไม่มีหักคืนค่าวิชา*****

กำหนดการเดินทาง	ผู้ใหญ่ พักห้องละ 2 ท่าน (ไม่มีห้องเสริมเตียง)	เด็กอายุต่ำกว่า 20 ปี *มีเตียง เพิ่ม!!!	พักเดี่ยว
11-13, 12-14, 13-15, 18-20, 19-21, 20-22, 25-27 พ.ค.69 26-28, 27-29 พ.ค.69 02-04, 03-05, 08-10, 09-11, 10-12, 15-17, 16-18 มิ.ย.69 17-19, 22-24, 23-25, 24-26 มิ.ย.69 29 มิ.ย.-01 ก.ค. // 30 มิ.ย.-02 ก.ค.69 01-03 , 06-08 , 07-09 , 08-10 , 15-17 , 22-24 ก.ค.69 05-07 , 19-21 , 26-28 ส.ค. // 31 ส.ค.-02 ก.ย.69 01-03 , 02-04 , 07-09 , 08-10 , 09-11 ก.ย.69 14-16 , 15-17 , 16-18 , 21-23 , 22-24 ก.ย.69 12-14, 13-15, 14-16, 19-21, 26-28, 27-29, 28-30 ต.ค.69 02-04, 03-05, 04-06, 09-11, 10-12, 11-13, 16-18 พ.ย.69 17-19 , 18-20 , 23-25 , 24-26 , 25-27 พ.ย.69 30 พ.ย.-02 ธ.ค.69 01-03 , 02-04 ธ.ค.69	7,388. -	3,000. -	3,900. -
10-12, 17-19, 24-26 พ.ค.69 07-09, 14-16, 21-23 มิ.ย.69 19-21 ก.ค.69 02-04 , 09-11 , 12-14 , 16-18 , 23-25 ส.ค.69 30 ส.ค.-01 ก.ย.69 06-08 , 13-15 , 20-22 ก.ย.69 18-20 , 25-27 ต.ค.69 01-03 , 08-10 , 15-17 , 22-24 พ.ย.69 29 พ.ย.-01 ธ.ค.69 13-15 ธ.ค.69	7,588. -	3,000. -	3,900. -
07-09 , 08-10 , 09-11 ธ.ค.69	7,888. -	3,000. -	3,900. -
07-09, 14-16, 21-23, 28-30 พ.ค.69 04-06, 11-13, 18-20, 25-27, 28-30 มิ.ย.69 02-04 , 16-18 , 23-25 ก.ค. // 30 ก.ค.-01 ส.ค.69 06-08 , 13-15 , 20-22 , 27-29 ส.ค.69 03-05 , 10-12 ก.ย.69 15-17 , 29-31 ต.ค.69 05-07 , 12-14 , 19-21 , 26-28 พ.ย.69	8,288. -	3,000. -	3,900. -

กำหนดการเดินทาง	ผู้ใหญ่ พักห้องละ 2 ท่าน (ไม่มีห้องเสริมเตียง)	เด็กอายุต่ำกว่า 20 ปี *มีเตียง เพิ่ม!!!	พักเดี่ยว
08-10, 09-11, 15-17, 16-18 พ.ค.69 22-24, 23-25, 29-31 พ.ค.69 05-07, 06-08, 12-14, 13-15, 19-21, 20-22 มิ.ย.69 26-28, 27-29 มิ.ย.69 03-05 , 04-06 , 17-19 , 18-20 ก.ค.69 31 ก.ค.-02 ส.ค.69 01-03 , 07-09 , 08-10 , 14-16 , 15-17 ส.ค.69 21-23 , 22-24 , 28-30 , 29-31 ส.ค.69 04-06 , 05-07 , 11-13 , 12-14 , 18-20 , 19-21 ก.ย.69 16-18 , 17-19 ต.ค.69 30 ต.ค.-01 พ.ย. // 31 ต.ค.-02 พ.ย.69 06-08 , 07-09 , 13-15 , 14-16 , 20-22 , 21-23 พ.ย.69 27-29 , 28-30 พ.ย.69 11-13 , 12-14 ธ.ค.69	8,788. -	3,000. -	3,900. -
01-03 มิ.ย.69	8,888. -	3,000. -	3,900. -
หมายเหตุ : ผู้เดินทางอายุต่ำกว่า 20 ปี นับจากวันเดินทาง เก็บเพิ่ม 3,000 บาท **เนื่องจากรายการนี้มีเข้าร้านสนับสนุนการท่องเที่ยวและร้านค้าเหล่านี้จะชดเชย** ***ค่าทัวร์ ให้สำหรับผู้เดินทางอายุเกิน 20 ปีเท่านั้น***			

ไปรดทราบ

สำคัญมาก!! บริษัทฯ สงวนสิทธิ์ในการที่จะไม่รับผิดชอบต่อค่าชดเชยความเสียหาย อันเกิดจากกองตรวจคนเข้าเมืองไทยไม่อนุญาตให้เดินทางออก หรือกองตรวจคนเข้าเมืองของประเทศจีน ไม่อนุญาตให้เข้าเมือง

ข้อควรระวัง!! ท่านใดต้องออกตัวภายในประเทศ (เครื่องบิน รถทัวร์, รถไฟ) กรุณาสอบถามที่เจ้าหน้าที่ก่อน ทุกครั้งหากไม่มีการสอบถามเจ้าหน้าที่บริษัทก่อนทำการซื้อบัตรโดยสาร ภายในประเทศที่กล่าวไว้ข้างต้น ทางบริษัทจะไม่รับผิดชอบไม่ว่ากรณีใดๆทั้งสิ้น

ข้อควรระวัง!! ท่านใดที่มีพาสปอร์ต 2 เล่มหรือเปลี่ยนพาสปอร์ตเล่มใหม่โดยไม่แจ้งเจ้าหน้าที่ กรณีที่เดินทางไม่ได้ทางบริษัทจะไม่รับผิดชอบไม่ว่ากรณีใดๆทั้งสิ้น พาสปอร์ต ต้องมีอายุเหลือ 6 เดือนขึ้นไป นับจากวันเดินทาง กรุณาตรวจสอบก่อนส่งให้เจ้าหน้าที่

✔ อัตราค่าบริการรวม ✔

- ค่าบัตรโดยสารชั้นประหยัดเดินทางไปกลับตามเส้นทางและวันที่ระบุในรายการ
- ค่าน้ำหนักสัมภาระถือขึ้นเครื่อง 7 กิโลกรัมต่อท่าน ต่อเที่ยวบิน
- **ค่าน้ำหนักสัมภาระโหลดใต้เครื่องท่านละ 23 กิโลกรัม / 1 ท่าน / 1 ใบเท่านั้น**
- ค่ารถนำเที่ยวตามรายการที่ระบุ
- ค่าที่พักตามรายการที่ระบุ พักห้องละ 2 ท่าน หรือ พักห้องละ 3 ท่าน(เสริมเตียง)
กรณีพักแบบ TRIPLE ROOM 3 ท่าน 1 ห้อง ท่านที่ 3 อาจเป็นเสริมเตียง หรือ SOFA BED หรือ เสริมฟูกที่นอน ทั้งนี้ขึ้นอยู่กับรูปแบบการ จัดห้องพักของโรงแรมนั้นๆ
- ค่าอาหารตามที่ระบุในรายการ
(ทางบริษัทสงวนสิทธิ์ในการสลับมือ หรือเปลี่ยนแปลงเมนูอาหารตามสถานการณ์)
- ค่าเข้าชมสถานที่ต่างๆ ตามที่ระบุในรายการ
- ค่าประกันชีวิตกรณีอุบัติเหตุในระหว่างการเดินทาง คุ้มครองในวงเงิน ไม่เกิน ท่านละ 1,000,000 บาท และค่ารักษาพยาบาล กรณีอุบัติเหตุในวงเงินไม่เกิน ท่านละ 500,000 บาท (ตามเงื่อนไขกรมธรรม์)
- ค่ามัคคุเทศก์ผู้ชำนาญเส้นทาง

✘ อัตราค่าบริการไม่รวม ✘

- ค่าทำหนังสือเดินทางประเทศไทย และเอกสารที่เกี่ยวข้องของผู้ถือหนังสือเดินทางต่างด้าว
- ค่าภาษีน้ำมันเชื้อเพลิงในกรณีที่สายการบินมีประกาศเก็บเพิ่มเติม
- ค่าใช้จ่ายเกี่ยวข้องกับการตรวจ Covid -19 ตามกฎระเบียบการเข้าประเทศต้นทางและปลายทาง
- ค่าอาหารบนเครื่องบิน, ค่าเลือกที่นั่งบนเครื่องบิน
- ค่าบริการโหลดกระเป๋าส่วนเกิน
- ค่าใช้จ่ายส่วนตัวนอกเหนือจากรายการที่ระบุ เช่น ค่าเครื่องดื่มและค่าอาหารที่สั่งเพิ่มเอง, ค่าอาหารและเครื่องดื่มสั่งพิเศษนอกรายการ, ค่าช้อปปิ้ง ฯลฯ
- ค่าอาหารพิเศษสั่งเพิ่มเติม เช่น อาหารเจ, มังสวิรัติ, อาหารฮาลาล หรือ อาหารพิเศษทางโภชนาการ
- ค่าใช้จ่ายอันเกิดจากความล่าช้าของสายการบิน, อุบัติภัยทางธรรมชาติ, โรคระบาด, การประท้วง, การจลาจล, การนัดหยุดงาน, การถูกปฏิเสธไม่ให้ออก และเข้าเมืองจากเจ้าหน้าที่ผู้เกี่ยวข้องซึ่งอยู่นอกเหนือความควบคุมของบริษัทฯ
- ค่าภาษีเงินได้หักคืน ณ ที่จ่าย 3% และค่าภาษีมูลค่าเพิ่ม 7% คิดจากยอดค่าบริการ
- วีซ่าแบบเดี่ยว หรือแบบหมู่คณะ ในกรณีที่ต้องทำการยื่นวีซ่าเข้าประเทศจีน ณ ปัจจุบันนี้ทางประเทศจีนประกาศยกเว้นวีซ่าให้ผู้ถือหนังสือเดินทางประเทศไทย ในกรณีไปท่องเที่ยว **

ค่าน้ำมันและประกันวินาศภัยสายการบิน YQ, CNTAX (ภาษีสนามบิน)

★ ค่าภาษีสนามบิน ** เดินทาง พ.ค. - 19 มิ.ย. 2569 ราคา 2,900 บาท ★

★ ค่าภาษีสนามบิน ** เดินทางตั้งแต่ 20 มิ.ย. 2569 เป็นต้นไป ปรับเป็นราคา 3,300 บาท ★

ค่าทิปโถด, คนขับรถ 2,000 บาท // หัวหน้าทัวร์แล้วแต่ความพอใจ

เงื่อนไขการจองและชำระเงิน



ตั๋วราคาโปรโมชั่น ชำระยอดเต็ม หลังจากที่ได้รับใบจองตั๋ว ไม่เกิน **1 วัน**

พร้อมส่งใบโอนเงินและหน้าพาสปอร์ตของผู้เดินทาง

- หากไม่ชำระค่าตั๋วตามกำหนด ขอสงวนสิทธิ์ตัดที่นั่งให้กับลูกค้าท่านอื่นที่รออยู่
- เมื่อท่านชำระค่าตั๋วแล้ว ทางบริษัทจะถือว่าท่านยอมรับเงื่อนไข ตามที่ระบุในรายการทั้งหมดแล้ว
- เนื่องจากราคานี้เป็นราคาโปรโมชั่น ตัวเครื่องบินต้องเดินทางตามวันที่ ที่ระบุบนหน้าตั๋วเท่านั้น จึงไม่สามารถยกเลิกได้ หรือเปลี่ยนแปลงการเดินทางใดๆ ทั้งสิ้น ถ้ากรณียกเลิก หรือเปลี่ยนแปลงการเดินทาง ทางบริษัทฯ ขอสงวนสิทธิ์ในการคืนเงินทั้งหมด
- เมื่อท่านออกเดินทางไปกับคณะแล้ว ท่านงดการใช้บริการรายการใดรายการหนึ่ง หรือไม่เดินทางพร้อมคณะถือว่าท่านสละสิทธิ์ ไม่อาจเรียกร้องค่าบริการ และเงินมัดจำคืน ไม่ว่ากรณีใดๆ ทั้งสิ้น

เงื่อนไขยกเลิกการจอง



เงื่อนไขการยกเลิกตั๋ว เป็นไปตามพระราชบัญญัติธุรกิจนำเที่ยวและมัคคุเทศก์

- กรณีกรุ๊ปยืนยันการเดินทางแล้ว ทางบริษัทขอสงวนสิทธิ์ในการยกเลิกทุกกรณี
- แจ้งยกเลิกก่อนการเดินทาง 40 วัน ขอสงวนสิทธิ์ไม่คืนเงินใดๆทั้งสิ้น
- แจ้งยกเลิกก่อนการเดินทาง 30 วัน ขอสงวนสิทธิ์ไม่คืนเงินใดๆทั้งสิ้น
- แจ้งยกเลิกการเดินทางน้อยกว่า 15 วัน ขอสงวนสิทธิ์ไม่คืนเงินใดๆทั้งสิ้น
- ยกเลิก 1 - 14 วัน ก่อนการเดินทาง ขอสงวนสิทธิ์ไม่คืนเงินใดๆทั้งสิ้นเนื่องจากทางบริษัทฯ ได้จ่ายค่าตั๋วไปทั้งหมดแล้ว

กรณีจองตั๋วตรงวันหยุดเทศกาล, วันหยุดนักขัตฤกษ์ ขอสงวนสิทธิ์ไม่คืนเงินโดยไม่มีเงื่อนไขใด ๆ ทั้งสิ้น

**ผู้ซื้อควรศึกษา ทำความเข้าใจเงื่อนไขดังที่ระบุไว้ในเอกสาร
อย่างถี่ถ้วน ทั้งนี้เพื่อเป็นประโยชน์กับผู้ซื้อเอง**

เงื่อนไขในการให้บริการ เพิ่มเติมสำหรับสายการบิน

1. ผู้จองยกเลิกการเดินทาง แต่สามารถหาผู้เดินทางใหม่มาแทนได้ทันก่อนออกตัวเครื่องบิน บริษัทฯ จะไม่หักค่าใช้จ่ายใดๆ ทั้งสิ้น ถ้ายังไม่มีการบินวีซ่า หรือมีการเสียค่าใช้จ่ายอื่นใด
2. ผู้จองยกเลิกการเดินทาง แต่สามารถหาผู้เดินทางใหม่มาแทนได้ทันก่อนออกตัวเครื่องบิน แต่มีการยื่นวีซ่าไปแล้วหรือมีค่าใช้จ่ายอื่นใด บริษัทฯ จะเก็บค่าใช้จ่ายเฉพาะเท่าที่จ่ายไปล่วงหน้าตามจริงเท่านั้น
3. ผู้จองยกเลิกการเดินทาง โดยตัวเครื่องบินได้ออกไปแล้ว แต่สามารถหาผู้เดินทางใหม่มาแทนได้ในวันเดิม ผู้ยกเลิกต้องรับผิดชอบชำระค่าธรรมเนียมการเปลี่ยนชื่อตัว / ตัว 1 ใบ + ส่วนต่างของภาษีน้ำมันเชื้อเพลิง หรือ ตามหลักเกณฑ์ที่สายการบินกำหนด และบริษัทฯ จะหักค่าใช้จ่ายอื่นๆ เฉพาะเท่าที่ได้จ่ายไปล่วงหน้าตามจริง เช่น ค่าวีซ่า เป็นต้น
4. บริษัทฯ ขอสงวนสิทธิ์ในการเปลี่ยนแปลงราคาและเงื่อนไขต่าง ๆ โดยไม่ต้องแจ้งให้ทราบล่วงหน้า ทั้งนี้ให้ขึ้นอยู่กับดุลยพินิจของบริษัทฯ เท่านั้น อีกทั้งข้อสรุปและข้อตัดสินใด ๆ ของบริษัทฯ ให้ถือเป็นข้อยุติสิ้นสุดสมบูรณ์ หากท่านได้ชำระค่าบริการมาแล้ว ถือว่าท่านได้ยอมรับและรับทราบเงื่อนไขการให้บริการข้ออื่นๆที่ได้ระบุมาทั้งหมดนี้แล้ว
5. โปรแกรมทัวร์นี้จะสามารถออกเดินทางได้ต้องมีจำนวนผู้เดินทางขั้นต่ำ 15 ท่าน ขึ้นไปตามที่กำหนดไว้เท่านั้น หากมีจำนวนผู้เดินทางรวมแล้วน้อยกว่าที่กำหนดไว้ บริษัทฯ ขอสงวนสิทธิ์ในการยกเลิกหรือปรับเปลี่ยนกำหนดการเดินทาง

หมายเหตุ

- รายการอาจมีการเปลี่ยนแปลงได้ตามความเหมาะสม
- บริษัทฯ ขอสงวนสิทธิ์ที่จะเลื่อนการเดินทางในกรณีที่มีผู้ร่วมคณะไม่ถึง 15 ท่าน
- บริษัทฯ ขอสงวนสิทธิ์ที่จะมีการเปลี่ยนแปลงราคาโดยมีต้องแจ้งให้ทราบล่วงหน้าในกรณีที่มีการขึ้นลงของเงินตราต่างประเทศ
- ตั้งแต่วันที่ 1 กรกฎาคม พ.ศ. 2553 เป็นต้นมา ประชาชนในประเทศบังกลาเทศ เนปาล ไนจีเรีย ปากีสถาน ศรีลังกาและเวียดนามที่ถือหนังสือเดินทางธรรมดาและหนังสือเดินทางราชการ ต้องยื่นขอวีซ่าก่อนเดินทางเข้าเขตปกครองพิเศษมาเก๊า โดยไม่สามารถขอวีซ่า ณ ด่านตรวจคนเข้าเมือง บุคคลทั้ง 6 ประเทศดังกล่าวที่ประสงค์จะเดินทางเข้าเขตปกครองพิเศษมาเก๊า ต้องยื่นขอวีซ่าต่อสถานทูตจีนและสถานกงสุลจีน กรมการกงสุลที่ประจำในต่างประเทศหรือสำนักงานเจ้าหน้าที่กระทรวงการต่างประเทศที่ประจำ ณ อ่องกง ค่าใช้จ่ายยื่นวีซ่า 1,200 บาท

ข้อควรทราบ

- วันเดินทาง “กรุณาเตรียมหนังสือเดินทาง ที่มีอายุเหลือ 6 เดือน ขึ้นไป” และต้องเป็นหนังสือเดินทางเล่มเดียวกันกับที่ส่งให้บริษัททัวร์
- หากท่านมีเที่ยวบินภายในประเทศ กรุณาเช็คเที่ยวเวลากับเจ้าหน้าที่ฝ่ายขายให้ชัดเจนก่อนทำการออกตัวของท่าน เพื่อเวลาในการเดินทางอย่างน้อย 4 ชั่วโมง
- โปรแกรมทัวร์อาจมีการปรับเปลี่ยนโปรแกรมตามความเหมาะสมของหน้างาน อาทิ หากมีฝน ตก หรือ รถติด อาจปรับโปรแกรม (ทั้งนี้ขึ้นอยู่กับสถานการณ์หน้างาน) ไกด์และหัวหน้าทัวร์ จะแจ้งให้ทราบในแต่ละวัน
- หากรายการทัวร์ มีแจ้งร้านช้อปปิ้งที่ทางรัฐบาลให้ทัวร์ลง ตามที่ระบุในโปรแกรมทัวร์ ขอความร่วมมือลูกค้าทัวร์ลงทุกร้าน โดย 1 ร้าน จะใช้เวลาประมาณ 60-90 นาที
- หากไม่เข้าร้านตามที่ระบุ ต้องจ่ายเพิ่ม ร้านละ 2,000 บาท
- ทัวร์นี้จัดให้เฉพาะลูกค้าที่ประสงค์จะไปท่องเที่ยวตามรายการของทัวร์ทุกวันเท่านั้น

Click หรือ Scan QR เพื่อดูรายละเอียด

- คลิก เพื่อดูรายละเอียด ประกันการเดินทาง -> <https://bit.ly/49WjoFV>
- คลิก เพื่อดูรายละเอียด Pocket WiFi & Travel Sim -> <https://bit.ly/3x41LVW>
- คลิก เพื่อดูรายละเอียด Esim Travel -> <https://bit.ly/43gAhZm>

เตรียมพร้อม..ก่อนเดินทาง

จ่ายหลักร้อย..คุ้มครองหลักล้าน ทำ“ประกัน”การเดินทาง

- ✔ ทัวร์มีให้แต่...ประกันอุบัติเหตุ
- ✔ แต่ไม่มีประกันสุขภาพ
- ✔ ป่วยทีอาจเสียเงินเป็นล้าน



สามารถเข้ารับการรักษาทันที
มีไว้อุ่นใจ..ซื้อไว้ให้คนที่เรารัก

Pocket Wifi

- 1 เครื่อง แอร์ได้สูงสุด 5 ท่าน
- เล่นเน็ต Unlimited



Esim Travel

- ไม่ต้องเปลี่ยนซิมให้ยุ่งยาก
- Scan QR ใช้ได้ทันที

จองล่วงหน้ากับเรา..ถูกกว่าแน่นอน

Click เพื่อดูรายละเอียด

➤ คลิก เพื่อดูรายละเอียด Miracle Lounge -> <https://bit.ly/4chOXvk>



The image is a promotional graphic for Miracle Lounge. The top half shows a photograph of the lounge's interior, featuring rows of dark leather armchairs and white ottomans arranged in a bright, modern space with large windows. A small logo in the top left corner reads 'UNTRAIT'. The bottom half of the image is a collage of various Thai dishes, including fried chicken, stir-fried vegetables, and rice. Overlaid on the bottom half is a black banner with white and yellow text.

@Miracle Lounge

ลานจัสนามบิน

กิน+ดื่ม อาหาร ไวน์ เบียร์ ไม่อัน 2 ชั่วโมง









ดอนเมือง เริ่มต้น **800.-**

สุวรรณภูมิ

ราคานี้ อาจมีการเปลี่ยนแปลง กรุณาอัปเดตกับเชลอีกครั้ง

หากสนใจจองกรุณาติดต่อ

- สอบถามผ่าน Line กด -> <https://lin.ee/5nDHU06>
- จองทัวร์ผ่าน FB inbox ก็ได้เช่นกัน -> <http://m.me/unithaitrip>
- หรือโทร 02-234-5936

UNITHAI TRIP	
การบริการทั้งหมดของเรา	
 Unithai-Care <ul style="list-style-type: none">• ฝึกอบรมการให้บริการ• บริการไม่สุภาพ (ดี - ชม)	LINE @unithaicare ☎ 02-234-5936 กด 7 Scan Qr Add Line → 
 Unithai Big Group <ul style="list-style-type: none">• จัดกรุ๊ปเหมา Private Group• ดุจงาน , สัมมนา , VIP Group	LINE @unithaibiggroup ☎ 02-234-5936 กด 2 ☎ 091-154-9999 กด 2 Scan Qr Add Line → 
 Unithai Promotion <ul style="list-style-type: none">• ส่งโปรไฟไหม้ประจำวัน• ลดหนัก , ราคาดีที่สุด	LINE @unithaipromotion ☎ 02-234-5936 กด 1 ☎ 091-154-9999 กด 1 Scan Qr Add Line → 
 UnithaiNorth <ul style="list-style-type: none">• รวมทัวร์บินตรงจากเชียงใหม่• มีสาขาที่ “เชียงใหม่”	LINE @unithainorth ☎ 088-055-5581 ☎ 088-055-5582 Scan Qr Add Line → 
 Unithai Ticket <ul style="list-style-type: none">• ตัวเครื่องบินทุกประเทศทั่วโลก• ฟ่อนได้ 3-10 เดือน	LINE @proticket ☎ 02-234-5936 กด 3 ☎ 091-154-9999 กด 3 Scan Qr Add Line → 
 Unithai Visa <ul style="list-style-type: none">• รับทำวีซ่าทั่วโลก• ไม่ซื้อทัวร์กับเราก็ทำได้	LINE @unithaivisa ☎ 02-234-5936 กด 4 ☎ 091-154-9999 กด 4 Scan Qr Add Line → 