



UNITHAI TRIP CO.LTD  
UNITHAI TRAVEL CO.LTD

33/47 Wall Street Tower 11 Floor,  
Surawongse Road, Suriyawongse,  
Bangrak, Bangkok 10500  
ใบอนุญาตเลขที่ 11/02206

QR-ADD LINE



☎ 02-234-5936

LINE ID: @unithaitrip (อย่าลืมเติม @ นะคะ)

🌐 www.unithaitrip.com

**รหัสโปรแกรม : 38285** (กรุณาแจ้งรหัสโปรแกรมทุกครั้งที่สอบถาม)

HDM26

# คริสต์มาสที่ฮ่องกง

## พักฮ่องกงย่านมงก๊ก



เริ่มต้น **9,999.-**  
เพียง

**4 วัน 2 คืน**



HONGKONG AIRLINES  
香港航空

**ตุลาคม 67 - เมษายน 68**

- ✓ วัดเซกตงหมิว
- ✓ เจ้าแม่กวนอิมสองอ้า
- ✓ เจ้าแม่กวนอิมรัพลัสเบย์
- ✓ วัดหวังต้าเซียน
- ✓ อิสระช้อปปิ้งจิมซาจู้



เจ้าแม่กวนอิมสองอ้า



วัดหวังต้าเซียน



น้ำหนักกระเป๋า  
**20KG**  
ถือขึ้นเครื่อง 7KG



**เมนูพิเศษ**  
ต้มชาฮ่องกง  
+ ชาบู..ชาบู



**พักฮ่องกง**  
**2 คืน**  
โรงแรมระดับ 3 ดาว

# กำหนดการเดินทาง เดือน ธันวาคม - เมษายน 2568



HONGKONG AIRLINES

香港航空

## เที่ยวบินขาไป

**HX780 สุวรรณภูมิ - ฮ่องกง 02.00 - 05.55**

**HX762 สุวรรณภูมิ - ฮ่องกง 04.05 - 08.00**

**HX768 สุวรรณภูมิ - ฮ่องกง 05.00 - 09.00**

---

## เที่ยวบินขากลับ

**HX761 ฮ่องกง - สุวรรณภูมิ 22.45 - 00.45**

**HX779 ฮ่องกง - สุวรรณภูมิ 00.55 - 03.00**

**HX767 ฮ่องกง - สุวรรณภูมิ 02.00 - 04.00**

วันที่	โปรแกรมท่องเที่ยว	เช้า	เที่ยง	ค่ำ	โรงแรม
1	สนามบินสุวรรณภูมิ - สนามบินเชียงใหม่	-	-	-	
2	สนามบินเชียงใหม่ - วัดเจ้าแม่ทับทิม ทินหัว - อีระตามอัยยาศัย เต็มวัน - โรงแรมที่พัก	-	-	-	WE HOTEL ระดับ 3 ดาว หรือระดับ เทียบเท่า
3	รีพลัสเบย์ - วัดเจ้าแม่กวนอิมฮ่องฮ่า - ร้านกั้งหันน้ำโชค เสริมฮวงจุ้ย - ร้านหยก - วัดแขกงหมิว - วัดหวังต้าเซียน - โรงแรมที่พัก	เต็มเช้า	✓	-	WE HOTEL ระดับ 3 ดาว หรือระดับ เทียบเท่า
4	อีระตามอัยยาศัยเต็มวัน - สนามบินเชียงใหม่ - สนามบินสุวรรณภูมิ	-	-	-	

**โปรแกรมการท่องเที่ยว อาจมีการปรับเปลี่ยนตามความเหมาะสม**

**วันแรกของการเดินทาง      สนามบินสุวรรณภูมิ - สนามบินเชียงใหม่      อาหาร -/-/-**

23.00 น.      พร้อมกัน ณ สนามบินสุวรรณภูมิ ผู้โดยสารขาออกชั้น 4 ประตู 6 เคาน์เตอร์สายการบินฮ่องกงแอร์ไลน์ (HX) เจ้าหน้าที่บริษัทฯ คอยให้การต้อนรับและอำนวยความสะดวกทุกท่าน นำท่านเช็คอินรับตั๋วเครื่องบิน

**วันที่สองของการเดินทาง      สนามบินเชียงใหม่ - วัดเจ้าแม่ทับทิม ทินหัว - อีระตามอัยยาศัยเต็มวัน -  
โรงแรมที่พัก      อาหาร -/-/-**

02.00 น.      เหนินฟ้าสู่ เขตปกครองพิเศษฮ่องกง โดยสายการบินฮ่องกงแอร์ไลน์ เที่ยวบินที่ HX 780

05.55 น.      เดินทางถึง สนามบินเชียงใหม่ เขตปกครองพิเศษฮ่องกง หลังผ่านพิธีการตรวจคนเข้าเมืองเป็นที่เรียบร้อย แล้ว รับกระเป๋าสัมภาระ เดินทางโดยรถโค้ชปรับอากาศ (เวลาท่องเที่ยวที่ฮ่องกงเร็วกว่าประเทศไทย 1 ชั่วโมง)

**หรือเที่ยวบิน**

- 04.05 น. เห็นฟ้าสู่ เขตปกครองพิเศษฮ่องกง โดยสายการบินฮ่องกงแอร์ไลน์ เที่ยวบินที่ HX 762
- 08.00 น. เดินทางถึง สนามบินเซ็กแล็กก็อก เขตปกครองพิเศษฮ่องกง หลังผ่านพิธีการตรวจคนเข้าเมืองเป็นที่เรียบร้อย แล้ว รับกระเป๋าสัมภาระ เดินทางโดยรถโค้ชปรับอากาศ (เวลาท่องเที่ยวที่ฮ่องกงเร็วกว่าประเทศไทย 1 ชั่วโมง)

### หรือเที่ยวบิน

- 05.00 น. เห็นฟ้าสู่ เขตปกครองพิเศษฮ่องกง โดยสายการบินฮ่องกงแอร์ไลน์ เที่ยวบินที่ HX 768
- 09.00 น. เดินทางถึง สนามบินเซ็กแล็กก็อก เขตปกครองพิเศษฮ่องกง หลังผ่านพิธีการตรวจคนเข้าเมืองเป็นที่เรียบร้อย แล้ว รับกระเป๋าสัมภาระ เดินทางโดยรถโค้ชปรับอากาศ (เวลาท่องเที่ยวที่ฮ่องกงเร็วกว่าประเทศไทย 1 ชั่วโมง)



### เช้า อีระอาหารเช้า ไม่รวมอยู่ในรายการนำเที่ยว

นำท่านเดินทางสู่ วัดเจ้าแม่ทับทิม ทินฮั่ว (Tin Hau Temple) ที่ย่าน เหยา มา เต้ (Yau Ma Tei Station) เป็นวัดเก่าแก่และสำคัญอีกวัดหนึ่งของฮ่องกง เพราะในสมัยก่อน ฮ่องกงเป็นเพียงหมู่บ้านชาวประมง ซึ่งเคารพนับถือเจ้าแม่ทับทิมว่าเป็นเทพีแห่งทะเล จึงไม่น่าแปลกใจที่จะมีวัดเจ้าแม่ทับทิมกระจายตัวอยู่หลายสิบวัดเลย การจุดธูปเกลียวขนาดใหญ่สีแดงเพื่อขอพร ราคา 188 เหรียญ โดยธูปจะติดนาน 7-8 วัน โดยจะมีถาดรองขี้เถ้าทองเหลืองอยู่ด้านล่าง นอกจากการมาสักการบูชาเจ้าแม่ทับทิมในเรื่องของการเดินทางให้ปลอดภัยแล้ว ไฮไลท์สำคัญอีกอย่างหนึ่งของวัดเจ้าแม่ทับทิม ทินฮั่ว (Tin Hau Temple)จะเป็นขดธูปสีแดงขนาดใหญ่ที่แขวนอยู่ตามเพดานด้านในวิหารของวัดเต็มไปหมด จะยิ่งสวยงามในยามที่มีแสงแดงส่องลงมาเหมือนเป็นลำแสงส่องทะเลดูวันรูปแปลกตายิ่งนัก ส่วนอาคารของวัดก็จะเป็นสถาปัตยกรรมแบบวัดจีน สร้างขึ้นตั้งแต่ปี ค.ศ. 1876 โดยทางเข้าของวัดจะอยู่ติดกับสวนสาธารณะเล็กๆที่มีต้นไม้ใหญ่หลายต้น ให้บรรยากาศร่มรื่น



หลังจากนำท่านขอพร วัดเจ้าแม่ทับทิม ทินหัว เรียบร้อยแล้ว

ให้ท่านอิสระฟรีเดย์ ทุกท่านสามารถเดินช้อปปิ้ง ได้ตามอัธยาศัย

โรงแรมสามารถเช็คอินได้เวลา 14.00 น. เวลาฮ่องกง





พักที่ WE HOTEL Kowloon ระดับ 3 ดาว หรือระดับเทียบเท่า พักห้องละ 2-3 ท่าน  
หมายเหตุ โรงแรมที่พัก จะแจ้งให้ท่านทราบ ก่อนเดินทางโดยประมาณ 5-7 วันทำการ

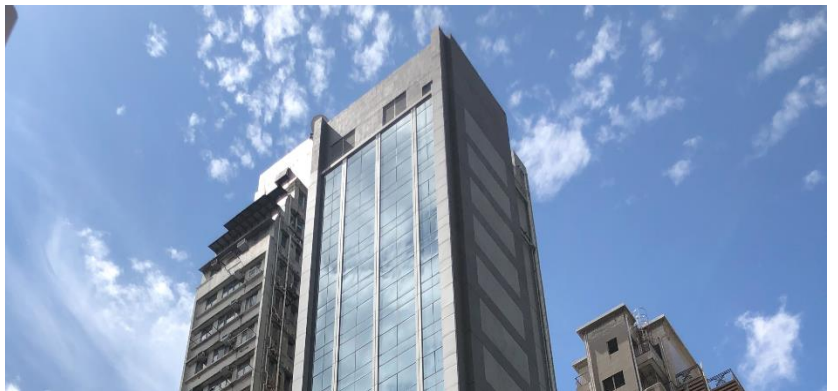

โรงแรมใจกลางย่านมงก๊ก ด้านล่างโรงแรมเป็น Temple Street Night Market



วันที่สามของการเดินทาง ริฟลัสเบย์ - วัดเจ้าแม่กวนอิมฮ่องกง - ร้านกัณฑ์น้ำโชค เสริมฮวงจู้ย - ร้านหยก -  
วัดแขก หมิว - วัดหวังต้าเซียน - โรงแรมที่พัก อาหาร เช้า/เที่ยง/-

เช้า บริการอาหารเช้า แบบติ่มซำ ณ ภัตตาคาร [มื้อที่ 1]



จากนั้นนำท่านนมัสการขอพรสิ่งศักดิ์สิทธิ์เพื่อเป็นสิริมงคลที่บริเวณชายหาด **รีพัลส์เบย์** โดยเชื่อว่า ณ บริเวณหาดรีพัลส์เบย์ เป็นจุดที่มีดวงจู้ยี่ที่ดีที่สุดของเกาะฮ่องกง นำท่านเริ่มขอพร **เจ้าแม่กวนอิม** จากนั้นนำท่านขอพร **เทพเจ้าไฉ่ซิงเอี้ย** เทพเจ้าแห่งโชคลาภ ความมั่นคง ทรัพย์สินเงินทอง หรือถ้าท่านไหนมีลูกยาก ก็สามารถขอพรเรื่องลูกจาก **พระสังกัจจายน์** ได้



จากนั้นนำท่าน **ข้ามสะพานต่ออายุ** ซึ่งเชื่อกันว่าข้ามหนึ่งครั้งจะมีอายุเพิ่มขึ้น 3 ปี หรือคนโสด จะเลือกขอคู่หรือขอพรเรื่องความรักจาก **เทพเจ้าแห่งความรัก** ก็ได้ จากนั้นขอพรเรื่องการเดินทาง ให้เดินทางปลอดภัยจาก **เจ้าแม่ทับทิม** จากนั้นให้ท่านได้รับพลังจาก **ศาลาแปดทิศ** ซึ่งถือว่าเป็นจุดรวมรับพลังที่ดีที่สุดของฮ่องกง





นำท่านเข้าสู่ **วัดเจ้าแม่กวนอิมฮ่องกง** มีชื่อเสียงในเรื่องการขอโชคลาภเงินทอง เป็นหนึ่งในวัดที่เก่าแก่ที่สุดของฮ่องกง สร้างขึ้นในปี ค.ศ.1873 มีลักษณะสถาปัตยกรรมแบบวัดจีนดั้งเดิม และถือเป็นวัดที่มีชื่อเสียงมากแห่งหนึ่งของฮ่องกง นำท่านทำพิธีเยี่ยมเงิน เจ้าแม่กวนอิม ร่ำรวยเงินทองไหลมาเทมา



นำท่านเยี่ยมชม **ร้านกำหนัดนำโชค เสริมดวงจู้** ที่ขึ้นชื่อของฮ่องกงพบกับงานดีไซน์ที่ได้รับรางวัลอันดับเยี่ยม และใช้ในการเสริมดวงเรื่องดวงจู้ โดยการย่อใบพัดของกำหนัดวัดแขก มาทำเป็นเครื่องประดับ ไม่ว่าจะเป็น จี้ แหวน กำไล เพื่อให้เป็นเครื่องประดับติดตัว และเสริมดวงชะตา นำท่านชม **ร้านหยก** มีสินค้ามากมายเกี่ยวกับหยก อาทิ กำไลหยก หรือสัตว์นำโชคอย่างปีเซี่ยะ อีสระให้ท่านได้เลือกซื้อเป็นของฝาก หรือเป็นของที่ระลึกหรือนำโชคแก่ตัวท่านเอง



นำท่านเดินทางสู่ **วัดแขกหมิว** ให้ท่านได้จุดธูปขอพร สักการะเทพเจ้าเซกง ตั้งจิตอธิษฐานด้านหน้าองค์เจ้าพ่อเซกง จากนั้นให้ท่านหมุนกังหันทองแดงจะมีกังหัน 4 ใบพัด แต่ละใบหมายถึง เดินทางปลอดภัย, สุขภาพแข็งแรง, โชคลาภ และเงินทอง เชื่อกันว่าหากหมุนครบ 3 รอบและตีกลอง 3 ครั้ง จะช่วยปิดเป่าสิ่งชั่วร้ายออกไป และนำพาสິงดีๆ เข้ามา



**เที่ยง** บริการอาหารเที่ยง ณ ภัตตาคาร [มื้อที่ 2]



นำท่านเดินทางสู่ **วัดหวังต้าเซียน** หรือวัดห่องไท่ซินในสำเนียงกวางตุ้ง เป็นวัดที่มีอายุกว่าครึ่งศตวรรษ รายล้อมด้วยอาคารที่พักอาศัยของการเคหะ ตัววัดมีความงดงามด้วยอาคารที่ตกแต่งแบบจีนโบราณ ตั้งอยู่บนไหล่เขาเกาลูน เป็นวัดที่ชาวฮ่องกงเชื่อว่ามีพลังศักดิ์สิทธิ์ และเป็นศูนย์รวมแห่งความเชื่อทางศาสนาถึง 3 ศาสนาด้วยกัน ได้แก่ เต๋า พุทธ และขงจื้อ ในแต่ละวันจะมีผู้คนหลั่งไหลมากราบไหว้ตลอดเวลา โดยเฉพาะนักท่องเที่ยวที่มาเพื่อสักการะขอพรจากท่านมหาเทพ นอกเหนือจากการมาท่องเที่ยวที่นี่



**ค่า**                    **อิสระอาหารค่ำ** **ไม่รวมอยู่ในรายการนำเที่ยว**

**พักที่**                   **WE HOTEL Kowloon** ระดับ 3 ดาว หรือระดับเทียบเท่า   **พักห้องละ 2-3 ท่าน**  
หมายเหตุ: โรงแรมที่พัก จะแจ้งให้ท่านทราบ ก่อนเดินทางโดยประมาณ 5-7 วันทำการ

**โรงแรมใจกลางย่านมงก๊ก ด้านล่างโรงแรมเป็น Temple Street Night Market**



วันที่สี่ของการเดินทาง อิสระตามอัธยาศัยเต็มวัน – สนามบินเซ็กแล็บก๊อก – สนามบินสุวรรณภูมิ

(ไม่รวมอาหาร เช้า กลางวัน ค่ำ)

ท่านสามารถอิสระท่องเที่ยวได้ตามอัธยาศัย ไม่รวมอาหารทั้ง 3 มื้อ ไม่มีรถโค้ชและไกด์ท้องถิ่นบริการ

**\*\*กรณีลูกค้าไม่ถึง 10 ท่าน OPTIONS กระเช้านองปิง และ มาเก๊า อาหารเช้าจะเป็นแบบคนฮ่องกง หรือโจ๊ก\*\***

**\*\*กรณีลูกค้าไม่ถึง 10 ท่าน ไกด์ท้องถิ่น นำท่านเดินทางโดยรถไฟฟ้ายอมรับ – ส่ง ดิสนีย์แลนด์\*\***

**\*\*หมายเหตุ : ราคาตัวดิสนีย์แลนด์ สำหรับ Tier 1 เท่านั้น สามารถสอบถามราคาก่อนทำการจอง\*\***



**แพ็คเกจ ต้มซ่า + กระเช้านองปิง  
(แบบธรรมดา)**

**2,500** บาทต่อท่าน



**ตัวดิสนีย์แลนด์ + รถรับ ส่ง  
(รวมเครื่องเล่นทุกชนิด)**

**5,000** บาทต่อท่าน



**แพ็คเกจ ต้มซ่า + ซิตี้ทัวร์มาเก๊า  
รถบัส-วัดอาปา-เจ้าแม่กวนอิมปราสาททอง-อาหารเที่ยง  
โบสถ์เซนต์ปอล-เซนาโดสแควร์-เวเนเซียน**

**4,500** บาทต่อท่าน

22.45 น. เหมินฟ้าสู่ สนามบินสุวรรณภูมิ โดยสายการบินฮ่องกงแอร์ไลน์ เที่ยวบิน HX 761  
 00.45 น. เดินทางถึง สนามบินสุวรรณภูมิ กรุงเทพฯ โดยสวัสดิภาพฯ พร้อมความประทับใจรู้ลืม

**หรือเที่ยวบิน**

00.55 น. เหมินฟ้าสู่ สนามบินสุวรรณภูมิ โดยสายการบินฮ่องกงแอร์ไลน์ เที่ยวบิน HX 779  
 03.00 น. เดินทางถึง สนามบินสุวรรณภูมิ กรุงเทพฯ โดยสวัสดิภาพฯ พร้อมความประทับใจรู้ลืม

**หรือเที่ยวบิน**

02.00 น. เหมินฟ้าสู่ สนามบินสุวรรณภูมิ โดยสายการบินฮ่องกงแอร์ไลน์ เที่ยวบิน HX 767  
 04.00 น. เดินทางถึง สนามบินสุวรรณภูมิ กรุงเทพฯ โดยสวัสดิภาพฯ พร้อมความประทับใจรู้ลืม

\*\*\*\*\*

**หมายเหตุ : โปรแกรมการท่องเที่ยว อาจมีการปรับเปลี่ยนตามความเหมาะสม**

วันเดินทาง	ราคาผู้ใหญ่	พักเดี่ยว เดินทางคนเดียวจ่ายเพิ่ม
02-05 ธันวาคม 2567	14,999	4,900
03-06 ธันวาคม 2567	14,999	4,900
04-07 ธันวาคม 2567	14,999	4,900
05-08 ธันวาคม 2567	13,999	4,900
08-11 ธันวาคม 2567	14,999	4,900

09-12 ธันวาคม 2567	14,999	4,900
10-13 ธันวาคม 2567	13,999	4,900
11-14 ธันวาคม 2567	13,999	4,900
12-15 ธันวาคม 2567	13,999	4,900
13-16 ธันวาคม 2567	13,999	4,900
14-17 ธันวาคม 2567	13,999	4,900
15-18 ธันวาคม 2567	13,999	4,900
16-19 ธันวาคม 2567	13,999	4,900
21-24 ธันวาคม 2567	15,999	7,900
22-25 ธันวาคม 2567	15,999	7,900
23-26 ธันวาคม 2567	15,999	7,900
24-27 ธันวาคม 2567	15,999	7,900
25-28 ธันวาคม 2567	15,999	7,900
26-29 ธันวาคม 2567	15,999	7,900
27-30 ธันวาคม 2567	15,999	7,900
28-31 ธันวาคม 2567	19,999	7,900
29 ธ.ค. 67 – 1 ม.ค. 68	19,999	7,900
30 ธ.ค. 67 – 2 ม.ค. 68	19,999	7,900
31 ธ.ค. 67 – 3 ม.ค. 68	19,999	7,900
วันที่ 18-21 มกราคม 2568	13,999	4,900
วันที่ 08-11 กุมภาพันธ์ 2568	14,999	4,900
วันที่ 11-14 กุมภาพันธ์ 2568	14,999	4,900

วันที่ 12-15 กุมภาพันธ์ 2568	13,999	4,900
วันที่ 14-17 กุมภาพันธ์ 2568	13,999	4,900
วันที่ 15-18 กุมภาพันธ์ 2568	13,999	4,900
<b>วันที่ 22-25 กุมภาพันธ์ 2568</b>	<b>15,999</b>	<b>7,900</b>
วันที่ 01-04 มีนาคม 2568	12,999	4,900
วันที่ 03-06 มีนาคม 2568	9,999	4,900
วันที่ 05-08 มีนาคม 2568	9,999	4,900
วันที่ 06-09 มีนาคม 2568	12,999	4,900
วันที่ 07-10 มีนาคม 2568	12,999	4,900
วันที่ 08-11 มีนาคม 2568	12,999	4,900
วันที่ 10-13 มีนาคม 2568	9,999	4,900
วันที่ 12-15 มีนาคม 2568	12,999	4,900
วันที่ 13-16 มีนาคม 2568	13,999	4,900
วันที่ 14-17 มีนาคม 2568	13,999	4,900
วันที่ 15-18 มีนาคม 2568	13,999	4,900
วันที่ 17-20 มีนาคม 2568	9,999	4,900
วันที่ 19-22 มีนาคม 2568	12,999	4,900
วันที่ 20-23 มีนาคม 2568	12,999	4,900
วันที่ 21-24 มีนาคม 2568	12,999	4,900
วันที่ 22-25 มีนาคม 2568	12,999	4,900
วันที่ 24-27 มีนาคม 2568	12,999	4,900
วันที่ 26-29 มีนาคม 2568	13,999	4,900

วันที่ 04-07 เมษายน 2568	16,999	4,900
วันที่ 05-08 เมษายน 2568	16,999	4,900
วันที่ 11-14 เมษายน 2568	16,999	4,900
วันที่ 12-15 เมษายน 2568	16,999	4,900
วันที่ 13-16 เมษายน 2568	16,999	4,900
วันที่ 14-17 เมษายน 2568	16,999	4,900
วันที่ 15-18 เมษายน 2568	16,999	4,900
วันที่ 16-19 เมษายน 2568	13,999	4,900

หมายเหตุ : โปรแกรมการท่องเที่ยว อาจมีการปรับเปลี่ยนตามความเหมาะสม

ราคาเด็กทารก 7,900 บาท ทารกต้องมีอายุไม่เกิน 2 ปีบริบูรณ์  
ณ วันเดินทางไปและกลับ

ไม่มีราคาเด็ก และไม่สามารถยกเลิกการเดินทางได้

**ไม่รวมค่าทิปคนขับรถ และมัคคุเทศก์ท้องถิ่น**

**ท่านละ 2,000 บาท/ทริป/ท่าน**

**ชำระ ณ สนามบินวันแรกของการเดินทาง**

**เด็กและผู้ใหญ่จ่ายเท่ากัน (ยกเว้นเฉพาะเด็กทารก)**

**ส่วนค่าทิปหัวหน้าทัวร์ที่ดูแลจากเมืองไทย แล้วแต่ความพึงพอใจของท่าน**



## ▶ เอกสารที่ต้องทำการเตรียมก่อนเดินทางและเดินทางกลับประเทศไทย

พาสปอร์ตตัวจริง (อายุการใช้งานต้องเหลือมากกว่า 6 เดือน)

### อัตราค่าบริการนี้รวม

1. ค่าตัวโดยสารเครื่องบินไป-กลับ ชั้นประหยัดพร้อมค่าภาษีสนามบินทุกแห่งตามรายการทัวร์ข้างต้น (ตัวกรุ๊ปไม่สามารถ Upgrade ที่นั่งเป็น Business Class ได้ และต้องเดินทางไป-กลับพร้อมตัวกรุ๊ปเท่านั้นไม่สามารถเลื่อนวันได้)
2. ค่าที่พักห้องละ 2-3 ท่าน ตามโรงแรมที่ระบุไว้ในรายการหรือ ระดับใกล้เคียงกัน
3. ภาษีที่พัก 3 ท่านถ้าวันที่เข้าพักห้องโรงแรม ไม่มีห้อง TRP(3ท่าน) อาจจำเป็นต้องแยกพัก 2 ห้อง (มีค่าใช้จ่ายพักเดี่ยวเพิ่ม) ภาษีห้องพักในเมืองที่ระบุไว้ในโปรแกรมมีเทศกาลวันหยุด มิวเซียมแอฟริตต่าง ๆ บริษัทขอจัดที่พักในเมืองใกล้เคียงแทน
4. ค่าอาหาร ค่าเข้าชม และ ค่ายานพาหนะทุกชนิด ตามที่ระบุไว้ในรายการทัวร์ข้างต้น
5. เจ้าหน้าที่บริษัท ฯ คอยอำนวยความสะดวกตลอดการเดินทาง
6. ค่าน้ำหนักกระเป๋า สัมภาระโหลดใต้ท้องเครื่อง 20 กิโลกรัม ถู้อขึ้นเครื่องได้ 7 กิโลกรัมและค่าประกันวินาศภัยเครื่องบินตามเงื่อนไขของแต่ละสายการบินที่มีการเรียกเก็บ และกรณีสัมภาระเกินท่านต้องเสียค่าปรับตามที่สายการบินเรียกเก็บ
7. ค่าประกันอุบัติเหตุตามกรมธรรม์วงเงิน 1,000,000 บาท ค่ารักษาพยาบาล ตามเงื่อนไขของบริษัทฯ ประกันภัยที่บริษัททำไว้ทั้งนี้ย่อมอยู่ในข้อจำกัดที่มีการตกลงไว้กับบริษัทประกันชีวิต ทุกกรณี ต้องมีใบเสร็จและเอกสารรับรองทางการแพทย์ จากหน่วยงานที่เกี่ยวข้อง ไม่รวมประกันสุขภาพ ท่านสามารถสั่งซื้อประกันสุขภาพเพิ่มได้จากบริษัทประกันทั่วไปค่าภาษี
8. สนามบิน และค่าภาษีน้ำมันตามรายการทัวร์
9. ค่ารถปรับอากาศนำเที่ยวตามระบุไว้ในรายการ พร้อมคนขับรถ (กฎหมายไม่อนุญาตให้คนขับรถเกิน 12 ชม./วัน)

### อัตราค่าบริการนี้ไม่รวม

1. ค่า Vat 7% และ ค่าภาษีหัก ณ ที่จ่าย 3%(กรณีออกใบเสร็จเต็มรูปแบบ)
2. ค่าทำหนังสือเดินทางไทย และเอกสารต่างตัวต่างๆ
3. ค่าใช้จ่ายอื่นๆ ที่นอกเหนือจากรายการระบุ อาทิเช่น ค่าอาหาร เครื่องดื่ม ค่าซักรีด ค่าโทรศัพท์ เป็นต้น
4. ค่าภาษีทุกรายการคิดจากยอดบริการ, ค่าภาษีเดินทาง (ถ้ามีการเรียกเก็บ)
5. ค่าภาษีน้ำมันที่สายการบินเรียกเก็บเพิ่มภายหลังจากทางบริษัทฯ ได้ออกตัวเครื่องบิน และได้ทำการขายโปรแกรมไปแล้ว
6. ค่าพนักงานยกกระเป๋าที่โรงแรม
7. ค่าหัวหน้าทัวร์จากประเทศไทย แล้วแต่ความประทับใจและน้ำใจจากท่าน

8. **ไม่รวมค่าทิปไกด์ท้องถิ่น คนขับรถ ท่านละ 2,000 บาท/ท่าน** สำหรับหัวหน้าทัวร์แล้วแต่ความประทับใจและน้ำใจจากท่าน

### เงื่อนไขการให้บริการ

1. คณะจองจำนวนผู้ใหญ่ 15 ท่านขึ้นไป ออกเดินทาง (มีหัวหน้าทัวร์)
2. คณะจองจำนวนผู้ใหญ่ 10-14 ท่าน ออกเดินทาง (ไม่มีหัวหน้าทัวร์ แต่มีไกด์คนไทย 100 % รอรับที่สนามบินฮ่องกง)
3. คณะจองจำนวนผู้ใหญ่ 1-9 ท่าน ไม่ออกเดินทาง

กรณีไม่ถึงจำนวนดังกล่าว

- เลื่อน หรือยกเลิกการเดินทาง โดยทางบริษัทจะทำการแจ้งให้ท่านทราบล่วงหน้าก่อนการเดินทาง 15 วัน
- หรือขอสงวนสิทธิในการปรับราคาค่าบริการเพิ่ม (ในกรณีที่ผู้เดินทางไม่ถึง 20 ท่านและท่านยังประสงค์เดินทางต่อ) โดยทางบริษัทจะทำการแจ้งให้ท่านทราบก่อนล่วงหน้า

ในกรณีที่ลูกค้าต้องออกตัวโดยสารภายในประเทศ กรุณาติดต่อเจ้าหน้าที่ของบริษัทฯ ก่อนทุกครั้ง มิฉะนั้นทางบริษัทจะไม่รับผิดชอบใดๆ ทั้งสิ้น

### การจองทัวร์และชำระค่าบริการ

1. กรุณาชำระค่ามัดจำ **ท่านละ 10,000 บาท**
2. ค่าทัวร์ส่วนที่เหลือชำระ 30 วันก่อนออกเดินทาง กรณีบริษัทฯ ต้องออกตัวหรือวีซ่าออกใกล้วันเดินทางท่านจำเป็นต้องชำระค่าทัวร์ส่วนที่เหลือตามที่บริษัทกำหนดแจ้งเท่านั้น

### เงื่อนไขการยกเลิก

- ยกเลิกก่อนการเดินทางตั้งแต่ 30 วันขึ้นไป คืนเงินค่าทัวร์โดยหักค่าใช้จ่ายที่เกิดขึ้นจริง
- ยกเลิกก่อนการเดินทาง 15-29 วัน ยึดเงิน 50% จากยอดที่ลูกค้าชำระมา และเก็บค่าใช้จ่ายที่เกิดขึ้นจริง(ถ้ามี)
- ยกเลิกก่อนการเดินทางน้อยกว่า 15 วัน ขอสงวนสิทธิ์ยึดเงินเต็มจำนวน

\*กรณีมีเหตุยกเลิกทัวร์ โดยไม่ใช่ความผิดของบริษัททัวร์ คืนเงินค่าทัวร์โดยหักค่าใช้จ่ายที่เกิดขึ้นจริง(ถ้ามี)

\*ค่าใช้จ่ายที่เกิดขึ้นจริง เช่น ค่ามัดจำตัวเครื่องบิน โรงแรม ค่าวีซ่า และค่าใช้จ่ายจำเป็นอื่นๆ

หมายเหตุ : กรุณาอ่านศึกษารายละเอียดทั้งหมดก่อนทำการจอง เพื่อความถูกต้องและความเข้าใจตรงกันระหว่างท่านลูกค้าและบริษัทฯ และเมื่อท่านตกลงชำระเงินมัดจำหรือค่าทัวร์ทั้งหมดกับทางบริษัทฯ แล้ว ทางบริษัทฯ จะถือว่าท่านได้ยอมรับเงื่อนไขข้อตกลงต่างๆทั้งหมด

1. บริษัทฯ ขอสงวนสิทธิ์ที่จะเลื่อนการเดินทางหรือปรับราคาค่าบริการขึ้นในกรณีที่มีผู้ร่วมคณะไม่ถึง 20 ท่าน
2. ขอสงวนสิทธิ์การเก็บค่าน้ำมันและภาษีสนามบินทุกแห่งเพิ่ม หากสายการบินมีการปรับขึ้นก่อนวันเดินทาง
3. บริษัทฯ ขอสงวนสิทธิ์ในการเปลี่ยนเที่ยวบิน โดยไม่ต้องแจ้งให้ทราบล่วงหน้าอันเนื่องจากสาเหตุต่างๆ
4. บริษัทฯ จะไม่รับผิดชอบใดๆ ทั้งสิ้น หากเกิดกรณีความล่าช้าจากสายการบิน, การยกเลิกบิน, การประท้วง, การนัดหยุดงาน, การก่อการจลาจล, ภัยธรรมชาติ, การนำสิ่งของผิดกฎหมาย ซึ่งอยู่นอกเหนือความรับผิดชอบของบริษัทฯ
5. บริษัทฯ จะไม่รับผิดชอบใดๆ ทั้งสิ้น หากเกิดสิ่งของสูญหาย อันเนื่องเกิดจากความประมาทของท่าน, เกิดจากการโจรกรรม และอุบัติเหตุจากความประมาทของนักท่องเที่ยวเอง
6. เมื่อท่านตกลงชำระเงินมัดจำหรือค่าทัวร์ทั้งหมดกับทางบริษัทฯ แล้ว ทางบริษัทฯ จะถือว่าท่านได้ยอมรับเงื่อนไขข้อตกลงต่างๆทั้งหมด
7. รายการนี้เป็นเพียงข้อเสนอที่ต้องได้รับการยืนยันจากบริษัทฯ อีกครั้งหนึ่ง หลังจากได้สำรองโรงแรมที่พักในต่างประเทศเรียบร้อยแล้ว โดยโรงแรมจัดในระดับใกล้เคียงกัน ซึ่งอาจจะปรับเปลี่ยนตามที่ระบุในโปรแกรม
8. การจัดการเรื่องห้องพัก เป็นสิทธิของโรงแรมในการจัดห้องให้กับกรุ๊ปที่เข้าพัก โดยมีห้องพักสำหรับผู้สูบบุหรี่ / ปลอดบุหรี่ได้ โดยอาจจะขอเปลี่ยนห้องได้ตามความประสงค์ของผู้ที่พัก ทั้งนี้ขึ้นอยู่กับความพร้อมให้บริการของโรงแรม และไม่สามารถรับประกันได้
9. กรณีผู้เดินทางต้องการความช่วยเหลือเป็นพิเศษ อาทิเช่น ใช้วีวีแซร์ กรุณาแจ้งบริษัทฯ อย่างน้อย 14 วันก่อนการเดินทาง มิฉะนั้นบริษัทฯ ไม่สามารถจัดการได้ล่วงหน้าได้
10. มัคคุเทศก์ พนักงานและตัวแทนของผู้จัด ไม่มีสิทธิในการให้คำสัญญาใด ๆ ทั้งสิ้นแทนผู้จัด นอกจากมีเอกสารลงนามโดยผู้มีอำนาจของผู้จัดกำกับเท่านั้น ผู้จัดจะไม่รับผิดชอบต่อค่าใช้จ่ายต่างๆ ได้เนื่องจากการเป็นกรณีเฉพาะกับตัวแทนต่างๆ ในกรณีที่ผู้เดินทางไม่ผ่านการพิจารณาในการตรวจคนเข้าเมือง-ออกเมือง ไม่ว่าจะป็นกองตรวจคนเข้าเมืองหรือกรมแรงงานของทุกประเทศในรายการท่องเที่ยว อันเนื่องมาจากการกระทำที่ส่อไปในทางผิดกฎหมาย การหลบหนี เข้าออกเมือง เอกสารเดินทางไม่ถูกต้อง หรือ การถูกปฏิเสธในกรณีอื่น

Click เพื่อดูรายละเอียด

➤ คลิก เพื่อดูรายละเอียด Miracle Lounge-> <https://bit.ly/4ch0Xvk>



@Miracle Lounge

## เลานจ์สนามบิน

กิน+ดื่ม อาหาร ไวน์ เบียร์ ไม่อัน 2 ชั่วโมง

คอนเมือง <sup>เริ่มต้น</sup> **690.-**

สุวรรณภูมิ <sup>เริ่มต้น</sup> **950.-**



Click หรือ Scan QR เพื่อดูรายละเอียด

- คลิกเพื่อดูรายละเอียด ประกันการเดินทาง -> <https://bit.ly/49WjoFV>
- คลิกเพื่อดูรายละเอียด Pocket Wi-Fi & Travel Sim -> <https://bit.ly/3x41LVW>
- คลิกเพื่อดูรายละเอียด Esim Travel -> <https://bit.ly/43gAhZm>

## เตรียมพร้อม..ก่อนเดินทาง

### จ่ายหลักร้อย..คุ้มครองหลักล้าน ทำ“ประกัน”การเดินทาง

- ✔ ทัวรมีให้แต่...ประกันอุบัติเหตุ
- ✔ แต่ไม่มีประกันสุขภาพ
- ✔ ป่วยทีอาจเสียเงินเป็นล้าน



สามารถเข้ารับการรักษาทันที  
มีไว้อุ่นใจ..ซื้อไว้ให้คนที่เรารัก

### Pocket Wifi

- 1 เครื่อง แชรได้สูงสุด 5 ท่าน
- เล่นเน็ต Unlimited



### Esim Travel

- ไม่ต้องเปลี่ยนซิมให้ยุ่งยาก
- Scan QR ใช้ได้ทันที

จองล่วงหน้ากับเรา..ถูกกว่าแน่นอน

# หากสนใจจงกรุณาติดต่อ

- สอบถามผ่าน Line กด -> <https://lin.ee/5nDHU06>
- จองตั๋วผ่าน FB inbox ก็ได้เช่นกัน -> <http://m.me/unithaitrip>
- หรือโทร 02-234-5936

## UNITHAI TRIP การบริการทั้งหมดของเรา



### Unithai-Care

- ร้องเรียนการให้บริการ
- บริการไม่สุภาพ (ดี - ชม)

LINE @unithaicare  
02-234-5936 กด 7

Scan Qr Add Line →



### Unithai Big Group

- จัดกรุ๊ปเหมา Private Group
- ดุจงาน , สัมนา , VIP Group

LINE @unithaibiggroup  
02-234-5936 กด 2  
091-154-9999 กด 2

Scan Qr Add Line →



### Unithai Promotion

- ส่งโปรไฟล์ใหม่ประจำวัน
- ลดหนัก , ราคาดีที่สุุด

LINE @unithaipromotion  
02-234-5936 กด 1  
091-154-9999 กด 1

Scan Qr Add Line →



### UnithaiNorth

- รวมตั๋วบินตรงจากเชียงใหม่
- มีสาขาที่ "เชียงใหม่"

LINE @unithainorth  
088-055-5581  
088-055-5582

Scan Qr Add Line →



### Unithai Ticket

- ตั๋วเครื่องบินทุกประเทศทั่วโลก
- ผ่อนได้ 3-10 เดือน

LINE @proticket  
02-234-5936 กด 3  
091-154-9999 กด 3

Scan Qr Add Line →



### Unithai Visa

- รับทำวีซ่าทั่วโลก
- ไม่ซื้อตั๋วกับเราก็ทำได้

LINE @unithaivisa  
02-234-5936 กด 4  
091-154-9999 กด 4

Scan Qr Add Line →

