บริการกดจองทัวร์หน้าเว็บไซต์ ได้ตลอด 24 ชม. www.unithaitravel.com

QR-ADD LINE

UNITHAITRIP CO.LTD
UNITHAI TRAVEL CO.LTD
33/47 Wall Street Tower 11th Floor, Surawongse Road,
Suriyawongse, Bangrak, Bangkok 10500
ใบอนุญาตเลขที่ 11/02206

Call Center ให้บริการ 09:30-17:30 น.
02-234-5936, 02-632-6882

LINE ID: @Unithaitrip (ตอบรับ 24 ชม.)
ออฟฟิศเปิด 7 วัน (จ.-อา.) 09:00-20:00 น.

รหัสโปรแกรม : 14613 (กรุณาแจ้งรหัสโปรแกรมทุกครั้งที่สอบถาม)

กำหนดวันเดินทาง :

เดือน กรกฎาคม 2562 23 - 25 / 29 - 31
เดือน สิงหาคม 2562 8 -10 / 28 - 30

ราคาทัวร์			
ผู้ใหญ่	เด็กมีเตียง	เด็กไม่มีเตียง	พักเดี่ยว
8,888	12,888	12,888	4,500

เดือน กรกฎาคม 2562 19 – 21
เดือน สิงหาคม 2562 30 ส.ค.- 1ก.ย.

ราคาทัวร์			
ผู้ใหญ่	เด็กมีเตียง	เด็กไม่มีเตียง	พักเดี่ยว
9,999	13,999	13,888	4,500

อัตรานี้รวมค่าธรรมเนียมวีซ่าเข้าประเทศจีน วีซ่ากรุ๊ป แบบ 144

อัตรานี้ยัง<u>ไม่รวม</u>ค่าทิปสำหรับ ไกด์ท้องถิ่น/คนขับรถ อัตราการให้ทิป ผู้ใหญ่ และเด็ก ท่านละ 1,500 บาท
** ขออนุญาตเก็บทิป ณ สนามบินสุวรรณภูมิ ในวันแรกของการเดินทาง **

ค่าทิปหัวหน้าทัวร์แล้วแต่ความพึงพอใจของท่าน

วันแรกของการเดินทาง สนามบินสุวรรณภูมิ – ฮ่องกง - ห้าง City Gate Outlet – เซินเจิ้น

02:00 น.	**พร้อมกันที่สนามบินสุวรรณภูมิเคาน์เตอร์เช็คอิน เคานเตอร์ N ชั้น 4 ทางเข้าประตู 5-6 อาคารผู้โดยสารขาออกระหว่างประเทศ สายการบินฮ่องกง แอร์ไลน** โดยมีเจ้าหน้าที่ของบริษัทฯ คอยอำนวยความสะดวกแก่ท่านในการตรวจเช็คเอกสาร สัมภาระ และที่นั่งก่อนออกเดินทาง
04:40 น.	**นำท่านเดินทางสู่ เกาะฮ่องกง โดยเที่ยวบินที่ HX762**
09:00 น.	**ถึงสนามบินฮ่องกง Chek Lap Kok เกาะลันเตา** หลังผ่านพิธีการตรวจคนเข้าเมืองและศุลกากร จุดนัดพบประตูทางออก นำท่านเดินทางผ่านสะพานแขวนชิงหม่า เป็นสะพานแขวนสำหรับรถยนต์และรถไฟที่ยาวที่สุดของโลกมีระยะทาง2.2กิโลเมตรซึ่งได้รับการออกแบบโดยสถาปนิกชื่อดังระดับโลกนอร์แมน ฟอสเตอร์ ระหว่างทางท่านจะได้ชมวิวทิวทัศน์ของเกาะฮ่องกง

หรือเที่ยวบิน

02:00 น.	**พร้อมกันที่สนามบินสุวรรณภูมิเคาน์เตอร์เช็คอิน เคานเตอร์ N ชั้น 4 ทางเข้าประตู 5-6 อาคารผู้โดยสารขาออกระหว่างประเทศ สายการบินฮ่องกง แอร์ไลน** โดยมีเจ้าหน้าที่ของบริษัทฯ คอยอำนวยความสะดวกแก่ท่านในการตรวจเช็คเอกสารสัมภาระและที่นั่งก่อนออกเดินทาง
04:00 น.	**นำท่านเดินทางสู่ เกาะฮ่องกง โดยเที่ยวบินที่ HX780**
08:10 น.	**ถึงสนามบินฮ่องกง Chek Lap Kok เกาะลันเตา** หลังผ่านพิธีการตรวจคนเข้าเมืองและศุลกากร จุดนัดพบประตูทางออก นำท่านเดินทางผ่านสะพานแขวนชิงหม่า เป็นสะพานแขวนสำหรับรถยนต์และรถไฟที่ยาวที่สุดของโลกมีระยะทาง2.2กิโลเมตรซึ่งได้รับการออกแบบโดยสถาปนิกชื่อดังระดับโลกนอร์แมน ฟอสเตอร์ ระหว่างทางท่านจะได้ชมวิวทิวทัศน์ของเกาะฮ่องกง

บรรยากาศภายใน Miracle Lounge

คลิกชม http://bit.ly/2NMk5YE

ห้าง City Gate Outlet

ห้าง City Gate Outlet ห้าง Outlet ขนาดใหญ่ของฮ่องกง อยู่ใกล้กับสนามบิน ติดกับสถานีรถไฟ Tung Chung Station มีแบรนด์ต่างประเทศให้เลือกมากมาย Sale กัน 40-70% นอกจากส่วนของห้างแล้วยังมีร้านอาหารต่าง ๆ, ศูนย์อาหาร , ซุปเปอร์มาร์เก็ต , โรงภาพยนตร์ และโรงแรม Novotel City Gate Hong Kong

ทัวร์เสริม **ขึ้นกระเช้า NGONG PING 360 แบบธรรมดา**

ผู้ใหญ่ **ราคา 1,200 บาท**

เด็ก **ราคา 1,000 บาท** **(เด็กอายุระหว่าง 3 – 11 ปี)**

(บริการสำหรับ 10 ท่านขึ้นไป โดยมีไกด์ท้องถิ่นเดินทางไปด้วย)

เซินเจิ้น

17.00 น. นำท่านเดินทางสู่ **เซินเจิ้น (โดยรถไฟ)** เป็นเขตเศรษฐกิจพิเศษของจีน เดิมเป็นเพียงหมู่บ้านชาวประมงธรรมดาอยู่ในมณฑลกวางตุ้ง ตัวเมืองเซินเจิ้น ไดรับการวางระบบผังเมืองอย่างดีมีสภาพภูมิทัศน์ และสภาพแวดล้อมที่เป็นระเบียบสวยงาม

รับประทานอาหารค่ำ ณ ภัตตาคาร

หลังอาหารค่ำ นำท่านเดินทางเข้าสู่ที่พัก FX HOTEL หรือระดับเทียบเท่า

วันที่สองของการเดินทาง	วัดกวนอู Kuan Au Temple - ร้านหยก ผ้าไหม และบัวหิมะ - Lowu Center

รับประทานอาหารเช้า ณ ห้องอาหารของโรงแรม

วัดกวนอู Kuan Au Temple

นำท่านเดินทางสู่ **วัดกวนอู Kuan Au Temple** ไหว้เทพเจ้ากวนอูสัญลักษณ์ของความซื่อสัตย์ ความกตัญญู รู้คุณความจงรักภักดีความกล้าหาญ โชคลาภ บารมีท่านเปรียบเสมือนตัวแทนของความเข้มแข็งเด็ดเดี่ยวองอาจ ไม่ครั่นคร้ามต่อศัตรู ท่านเป็นคนจิตใจมั่นคงดั่งขุนเขา มีสติปัญญาเลอเลิศมาก

ร้านหยก ผ้าไหม และบัวหิมะ

จากนั้นพาทุกท่าน เลือกซื้อ เลือกชม **หยก** หลากหลายรูปแบบ สินค้าขึ้นชื่ออีกหนึ่งอย่างของเมืองจีน และ เลือกซื้อ**ผ้าไหมของเมืองจีน** ที่ไม่เหมือนใคร ห่มแล้วอุ่นเวลาหนาว ห่มแล้วไม่ร้อนรู้สึกสบายในหน้าร้อน และสินค้าที่หลายคนรู้จักเป็นอย่างดี สำหรับ **บัวหิมะ** ที่ใช้รักษาแผลสด ไฟไหม้ น้ำร้อนลวก หรือแม้ กระทั่งแต้มสิว แต้มฝ้า ก็ยังได้

รับประทานอาหารกลางวัน ณ ภัตตาคาร

Lowu Center

จากนั้นให้เวลาทุกท่านได้อิสระช้อปปิ้งที่ **Lowu Center** ห้างชื่อดังที่ขายของเลียนแบบแบรนด์ดังหลากหลายอย่าง ไม่ว่าจะเป็นเสื้อผ้า กระเป๋า รองเท้า นาฬิกา เครื่องประดับ และสินค้าอิเล็กทรอนิกส์ จึงได้รับขนานนามว่าเป็น มาบุญครองเซินเจิ้น ใครมาเที่ยวเซินเจิ้น จะช้อปที่นี่ให้สนุกต้องต่อราคา ซึ่งถือว่าเป็นเสน่ห์ของ Lowu เลยทีเดียว โดยนักช้อปทั้งหลายสามารถต่อราคาได้ถึง 70-80% ของราคาที่ตั้งไว้หลังมื้อเที่ยงพาทุกท่านอิสระ

รับประทานอาหารค่ำ ณ ภัตตาคาร (พิเศษ ซีฟู้ด+ไวน์แดง)

หลังอาหารค่ำ นำท่านชมโชว์ SHEKOU SEA WORLD MUSIC FOUNTAIN เป็นโชว์น้ำพุเต้นระบำประกอบดนตรี พร้อมฉากหลังทีเป็นเรือ MINGHUA เรือยอร์ช สุดหรู แต่เดิมเป็นของประธานาธิบดีฝรั่งเศส ชาร์ลส เดอโกล ต่อมาทางจีนได้ซื้อต่อ และได้นำมาทอดสมอที่ท่าเรือ SHE KOU เพื่อจัดเป็นสถานที่ท่องเทียวที่ตระการตา

หลังจากการชมโชว์ นำท่านเดินทางเข้าสู่ที่พัก FX HOTEL หรือระดับเทียบเท่า

วันที่สามของการเดินทาง	**วัดแซกงหมิว- วัดหว่องไท่ซิน – เจ้าแม่กวนอิมฮ่องฮำ - งานฮวงจุ้ย – ย่านจิมซาจุ่ย – กรุงเทพฯ**

รับประทานอาหารเช้า ณ ห้องอาหารของโรงแรม

วัดแซกงหมิว (Che Kung Temple)

วัดแซกงหมิว (Che Kung Temple) เป็นที่ร่ำลือถึงความศักดิ์สิทธิ์ เรื่องของกังหันลมที่พัดพาเอาสิ่งไม่ดีออกจากชีวิต เชื่อว่าการหมุนกังหันกลับทิศ จะช่วยหมุนชีวิตพลิกผันจากร้ายกลายเป็นดีได้ ทำให้วัดนี้มีชื่อเรียกอีกอย่างหนึ่งว่า วัดกังหันลม เดิมทีวัดนี้เป็นวัดเล็ก ๆ ที่เก่าแก่และได้อนุรักษ์ไว้เป็นโบราณสถาน อยู่ทางด้านหลังของเรือนใหม่ ส่วนเรือนใหม่สร้างเสร็จในปี 1993 บนเนื้อที่ 50,000 ตารางฟุต สร้างขึ้นเพื่อระลึกถึงท่านแซกง นักรบผู้ซึ่งปกป้องจักรพรรดิราชองค์สุดท้ายแห่งวงศ์ซ่ง

ธรรมเนียมการไหว้เทพเจ้าแซกง

- **เมื่อเข้าไปในศาลให้ยืนอยู่เบื้องหน้ารูปปั้นขนาดมหึมาของท่านแซกง**
- **อธิษฐานขอพรและมองหน้าท่าน อย่างมุ่งมั่น**
- **ทำพิธีหมุนกังหันแห่งโชคชะตา โดยใช้นิ้วชี้หมุนกังหันตามเข็มนาฬิกา**
- **ถ้าชีวิตในปีที่ผ่านมาไม่ดี ให้ใช้มือซ้ายหมุนด้านซ้ายไปขวา**
- **ถ้าชีวิตดีอยู่แล้วก็ให้หมุนกังหันกลับจากขวาไปซ้าย**

- **เมื่อหมุนกังหันเสร็จแล้ว ตีกลอง อีก 3 ครั้ง ดัง ๆ เพื่อให้เป็นที่รับรู้ทั่วกันทั้งฟ้าดิน และให้พรนั้นสมประสงค์**

วัดหวังต้าเซียน
Wong Tai Sin Temple (หว่องไท่ซิน)

จากนั้นนำท่านชม **Wong Tai Sin Temple (หว่องไท่ซิน)** นำท่านนมัสการ เทพเจ้าหวังต้าเซียน ณ **วัดหวังต้าเซียน** หนึ่งในวัดที่โด่งดังที่สุดของฮ่องกง เทพซึ่งขึ้นชื่อในการดูแลรักษาโรคภัยไข้เจ็บและ พบกับผู้คนมากมายที่นำธูป และ ของ มาสักการะเพื่อขอพรต่าง ๆ ตั้งแต่เรื่องความรักไปจนถึงฤกษ์มงคลในการทำธุรกิจ หรือตามที่คนไทยเรียกกันอย่างคุ้นปากเป็นภาษาจีนแต้จิ๋วว่า “วัดหวังต้าเซียน”นั้นเป็นวัดลัทธิเต๋าที่ชาวฮ่องกงและนักท่องท่องที่ เดินทางมาเที่ยวฮ่องกงโดยเฉพาะชาวไทยเชื้อสายจีนให้ความศรัทธากันมาก วัดนี้มีอายุกว่าร้อยปี ละได้ชื่อว่าเป็น วัดที่ใครมาขอพรอะไร จะสมปรารถนาไปเสียทุกสิ่ง เดิมทีวัดนี้เป็นเพียงศาลเจ้าเล็ก ๆ ในย่าน Wan Chai ทางเกาะฮ่องกง ภายหลังได้มีการรวบรวมเงินบริจาคแล้วย้ายวัดมาตั้งอยู่บนเกาะเกาลูนในที่ปัจจุบัน

เจ้าแม่กวนอิมฮ่องฮำ

จากนั้นนำท่านไปไหว้ **เจ้าแม่กวนอิมฮ่องฮำ Hung Hom Kwun Yum Temple** เป็นวัดเก่าแก่ของฮ่องกงสร้างตั้งแต่ปี ค.ศ. 1873 เป็นหนึ่งในวัดที่ชาวฮ่องกงนั้นเลื่อมใสกันมาก ด้วยความที่เจ้าแม่กวนอิมนั้นเป็นเทพเจ้าแห่งความเมตตา ฉะนั้นเมื่อใครมีทุกข์ร้อนอะไรก็มักจะมากราบไหว้ขอพรให้เจ้าแม่นั้นช่วยเหลือ นอกเสียจากนี้ที่นี่ยังขึ้นชื่อใน

เรื่องเซียมซีที่แม่นมาก และ ยังมีพิธีขอซองอั้งเปาจากเจ้าแม่กวนอิมอีกด้วย โดยคนส่วนใหญ่จะนิยมไปในเทศกาลตรุษจีนเพราะเป็นศิริมงคลในเทศกาลปีใหม่ ซึ่งทางวัดจะจำหน่ายอุปกรณ์สำหรับเซ่นไหว้พร้อมซองแดงไว้ให้ผู้มาขอพร เมื่อสักการะขอพรโชคลาภแล้วก็ให้นำซองแดงมาวนเหนือกระถางธูปหน้าองค์เจ้าแม่กวนอิมตามเข็มนาฬิกา 3 รอบ และเก็บซองแดงนั้นไว้ซึ่งภายในซองจะมีจำนวนเงินที่ทางวัดจะเขียนไว้มากน้อยแล้วแต่โชคถ้าหากเราประสพความสำเร็จเมื่อมีโอกาสไปฮ่องกงอีกก็ค่อยกลับไปทำบุญ ช่วงเทศกาลตรุษจีนจะมีชาวฮ่องกงและนักท่องเที่ยวไปสักการะขอพรกันมากขนาดต้องต่อแถวยาวมาก คนที่ไม่มีเวลาก็สามารถใช้เวลาอื่น ๆ ตลอดทั้งปีเพื่อขอซองแดงจากเจ้าแม่กวนอิมได้เช่นกัน โดยซื้ออุปกรณ์เซ่นไหว้จากทางวัดเพียงแต่ควรเตรียมซองแดงไปเอง

งานฮวงจุ้ย

จากนั้นนำท่านเยี่ยมชม **งานฮวงจุ้ย** ที่ขึ้นชื่อของฮ่องกงพบกับงานดีไซน์ที่ได้รับรางวัลอันดับยอดเยี่ยม เครื่องประดับกังหันนำโชค จี้ แหวน กำไล สวมใส่เสริมความเฮง ความเจริญรุ่งเรืองในหน้าที่การงาน ค้าขาย ธุรกิจใด ๆก็รุ่งเรืองมากมาย เดินทางไปที่ใดหนใดก็แคล้วคลาดปลอดภัย คิดหวังสิ่งใดก็สมดั่งใจปรารถนาทุกประการ และนำท่านชม **ร้านปี่เซี่ยะหยก** สัตว์นำโชคลาภความมั่งมี

รับประทานอาหารกลางวัน ณ ภัตตาคาร

ย่านจิมซาจุย (Tsim Sha Tsui)

จากนั้นนำท่านช้อปปิ้ง **ย่านจิมซาจุย (Tsim Sha Tsui)** บนถนนนาธาน ฝั่งเกาลูน หากท่านต้องการอัพเดตเทรนด์ล่าสุดของฮ่องกง ต้องถนนนาธาน ย่านจิมซาจุ่ย บนฝั่ง เกาลูน ถือเป็นแหล่งช้อปแห่งแรกของเกาะฮ่องกงที่ทันสมัยที่สุด มีร้านค้าไว้เกือบทุกประเภท รวมทั้งโรงแรมนับสิบและห้างสรรพสินค้าขนาดใหญ่ที่มีสินค้าแบรนด์เนมมากมายจากทุกมุมโลก ล้ำสมัยสุด ๆ แปลกใหม่ หลากหลายประเภทให้จับจ่าย ไม่ว่าจะเป็น เสื้อผ้า กระเป๋า รองเท้า เครื่องใช้ไฟฟ้า กล้องดิจิตอล โทรศัพท์มือถือ เชิญเลือกชมซื้อสินค้าแฟชั่นที่มีเอกลักษณ์เป็นของ ตัวเองในสินค้ากิ๊บเก๋มากมาย ให้ได้เลือกมิกซ์แอนด์แมช ได้อย่างเมามันส์กันเลยทีเดียว สวรรค์ของนักท่องเที่ยวอย่างแท้จริง นับว่าเป็นแหล่งขายเครื่องใช้ไฟฟ้า กล้องดิจิตอล โทรศัพท์มือถือและอุปกรณ์อิเล็กทรอนิกมากมาย หากนักท่องเที่ยวควรจะต่อรองราคาให้ดี เพราะอาจจะเจอที่ถูกกว่าในร้านถัดไป ทางที่ดีควรเดินสำรวจราคาหลาย ๆ ร้านก่อนตัดสินใจ เมืองที่ไม่เคยหลับ

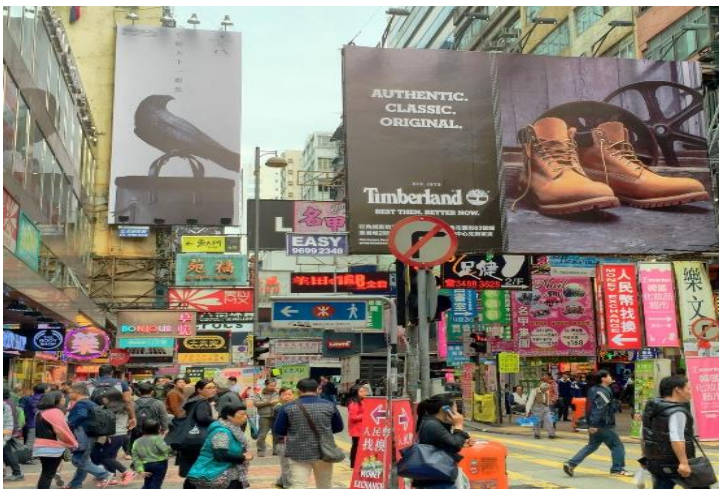

ได้เวลานัดหมายนำทุกท่านเดินทางสู่สนามบินฮ่องกง

20.40 น. **เหิรฟ้ากลับกรุงเทพฯ โดยเที่ยวบินที่ HX779**
22.50 น. **เดินทางถึงกรุงเทพฯ โดยสวัสดิภาพฯ**

หรือเที่ยวบิน

21.45 น. **เหิรฟ้ากลับกรุงเทพฯ โดยเที่ยวบินที่ HX761**
23.55 น. **เดินทางถึงกรุงเทพฯ โดยสวัสดิภาพฯ**

HONGKONG AIRLINES
香港航空

.....

ทางบริษัทฯ ขอสงวนสิทธิ์ในการเปลี่ยนแปลง หรือยกเลิกเงื่อนไขต่าง ๆ
โดยไม่จำเป็นต้องแจ้งให้ทราบล่วงหน้า
หมายเหตุ สามารถออกเดินทางได้ขั้นต่ำ 20 ท่านขึ้นไป

***** อัตราค่าบริการทัวร์นี้ เป็นทัวร์ที่เข้าร้านช้อปปิ้ง ซึ่งร่วมกับการท่องเที่ยวแห่งประเทศจีน เพื่อส่งเสริมให้มีการประชาสัมพันธ์สินค้าพื้นเมืองให้กับนักท่องเที่ยวทั่วไปได้รู้จัก คือ บัวหิมะ , หยก , ชา , การนวดฝ่าเท้า , ไข่มุก , ผ้าไหม , ฯลฯ ซึ่งสนับสนุนค่าใช้จ่ายบางส่วนให้ท่านได้เที่ยวในราคาประหยัด จึงเรียนให้กับนักท่องเที่ยวทุกท่านทราบว่า ร้านทุกร้านจำเป็นต้องรบกวนทุกท่านแวะชม.....ซึ่งจะใช้เวลาร้านละประมาณ 60 นาที ถึง 90 นาที ซื้อหรือไม่ซื้อขึ้นอยู่กับความพอใจของลูกค้าเป็นหลัก ไม่มีการบังคับใด ๆ ทั้งสิ้น หากไม่เข้าร้านช้อปปิ้งทางบริษัทฯ ขอสงวนสิทธิ์เก็บค่าทัวร์เพิ่มท่านละ 1,000 หยวน *****

อัตรานี้รวมค่าธรรมเนียมวีซ่าเข้าประเทศจีน วีซ่ากรุ๊ป แบบ 144

อัตรานี้ยังไม่รวมค่าทิปสำหรับ ไกด์ท้องถิ่น/คนขับรถ อัตราการให้ทิป ผู้ใหญ่ และเด็ก ท่านละ 1,500 บาท

**** ขออนุญาตเก็บทิป ณ สนามบินสุวรรณภูมิ ในวันแรกของการเดินทาง ****

ค่าทิปหัวหน้าทัวร์แล้วแต่ความพึงพอใจของท่าน

เงื่อนไขการจอง และ การชำระเงิน :

- **ราคา Promotion ชำระเต็มจำนวน พร้อมวีซ่า และทิปไกด์ 2เมือง **ภายหลังจากที่ท่านส่งเอกสารการจอง 1 วัน จองพร้อมกับหน้าพาสปอร์ต**

โปรแกรมทัวร์นี้ เป็นโปรโมชั่นวีซ่ากรุ๊ปแบบ 144 เท่านั้น หากท่านมีวีซ่าจีนติดเล่มอยู่แล้ว วีซ่ากรุ๊ปของท่านจะถูกยกเลิกอัตโนมัติ โดยเจ้าหน้าที่ตรวจคนเข้าเมืองจีน และวีซ่าในเล่มของท่านจะถูกใช้งานทันที ทางบริษัท ฯ ขอสงวนสิทธิ์ไม่รับผิดชอบวีซ่าติดเล่มของท่านหากท่านต้องไปทำใหม่ทุกกรณี

Unithai WiFi

Hi-Speed Internet

ประเทศ	ราคา / วัน
ญี่ปุ่น (S,W)	145
เกาหลี (W)	160
ไต้หวัน (S)	160
ฮ่องกง (S)	160
เวียดนาม (S)	160
สิงคโปร์ (S)	160
มาเลเซีย (S)	160
จีน (S)	160
ฟิลิปปินส์ (S)	160
พม่า (S)	160
มาเก๊า (S)	160
ลาว (S)	160
กัมพูชา (S)	160
อินโดนีเซีย (W)	250

ประเทศ	ราคา / วัน
อเมริกา (W)	300
แคนาดา (W)	300
ออสเตรเลีย (W)	280
รัสเซีย (W)	280
นิวซีแลนด์ (W)	350
อเมริกาใต้ (W)	350
แพ็กเกจ	
ยุโรป (Multiple Counties) (W)	330
เอเชีย 1 (ฮ่องกง มาเก๊า) (W)	250
เอเชีย 2 (ฮ่องกง จีน) (W)	250
เอเชีย 3 (ฮ่องกง มาเก๊า จีน) (W)	250
เอเชีย 4 (ญี่ปุ่น ไต้หวัน เกาหลี) (W)	170
อเมริกาเหนือ (W)	300
Worldwide (W)	480

**หมายเหตุ ราคาอาจมีการเปลี่ยนแปลง กรุณาตรวจสอบราคาอีกครั้งในวันที่ทำการจอง

ป่วยที่เมืองนอก..
เสียเงินเป็นแสนๆ ป้องกันอย่างไร?
ทำประกันการเดินทาง เริ่มต้น 290 บาท

ระยะเวลาการเดินทาง	Oasis Visa	Oasis Visa Plus	Oasis Tripper	
	รายบุคคล	รายบุคคล	รายบุคคล	รายครอบครัว
1 - 4 วัน	290	295	300	600
5 - 7 วัน	355	410	370	740
8 - 10 วัน	420	505	430	860
11 - 14 วัน	655	695	695	1,390

ผลประโยชน์	Oasis Visa	Oasis Visa Plus	Oasis Tripper	
ความคุ้มครอง	รายบุคคล	รายบุคคล	รายบุคคล	รายครอบครัว
1. การสูญเสียชีวิต / อวัยวะจากอุบัติเหตุ - ผู้เอาประกันที่มีอายุตั้งแต่ 16 ปี จนถึง 75 ปี - ผู้เอาประกันที่มีอายุน้อยกว่า 16 ปี หรือมากกว่า 75 ปี	2,000,000 1,000,000	2,000,000 1,000,000	3,000,000 1,500,000	
2. ค่ารักษาพยาบาลในต่างประเทศ ค่ารักษาพยาบาลต่อเนื่องในประเทศไทย *(ต่อเหตุการณ์สำหรับแผนรายปี)*	1,500,000 150,000	2,000,000 200,000	2,000,000 200,000	

ประกันการเดินทางต่างประเทศ คุ้มครองทั้ง สุขภาพ และ อุบัติเหตุ

Line ID: @unithaiprotect Tel: 093-596-5644

อัตรานี้รวมบริการ

- ค่าตั๋วเครื่องบินไป-กลับโดยสายการบินฮ่องกง แอร์ไลน ชั้นประหยัดเส้นทางกรุงเทพฯ–ฮ่องกง–กรุงเทพฯ
- ค่าภาษีน้ำมันเชื้อเพลิงและค่าประกันภัยการเดินทางที่มีการเรียกเก็บจากสายการบิน ซึ่งเป็นอัตรา ณ วันที่ 1 มกราคม 2562 และ **ท่านต้องชำระเพิ่ม หากสายการบินมีการเรียกเก็บเพิ่ม**
- ค่าน้ำหนักของกระเป๋าเดินทางในกรณีที่เกินกว่าสายการบินกำหนด (20 กิโลกรัมต่อท่าน)
- ค่าโรงแรมที่พักตามรายการที่ระบุ (สองท่านต่อหนึ่งห้อง)
- ค่าเข้าชมสถานที่ต่าง ๆ ตามรายการที่ระบุ
- ค่าอาหารและเครื่องดื่มตามรายการ
- ค่ารถรับส่งระหว่างนำเที่ยวตามรายการที่ระบุ
- ค่าภาษีสนามบินทุกแห่งที่มี ซึ่งเป็นอัตรา ณ วันที่ 1 มกราคม 2562 และ **ท่านต้องชำระเพิ่ม หากสายการบินมีการเรียกเก็บเพิ่ม**

- ค่ามัคคุเทศก์ของบริษัทฯ จากกรุงเทพฯ ที่คอยอำนวยความสะดวกแก่ท่านตลอดการเดินทางในต่างประเทศ
- ค่าประกันอุบัติเหตุคุ้มครองในวงเงินท่านละ 1,000,000 บาท
- **ค่าธรรมเนียมวีซ่าเข้าประเทศจีน วีซ่ากรุ๊ป แบบ 144**

อัตรานี้ไม่รวมบริการ

- **ค่าทิปไกด์ท้องถิ่น/คนขับรถ สำหรับผู้ใหญ่ และ เด็ก ท่านละ 1,500 บาท ตลอดทิปการเดินทาง**
- **ค่าทิปหัวหน้าทัวร์แล้วแต่ความพึงพอใจของท่าน**
- **ค่าธรรมเนียมวีซ่าเดี่ยวเข้าประเทศจีน *** ในกรณีที่ทางรัฐบาลจีน ประกาศยกเลิกวีซ่ากรุ๊ปแบบ 144 ชั่วโมง ผู้เดินทางต้องเสียค่าใช้จ่าย ในการทำวีซ่าเพิ่ม ท่านละ 1,800 บาท *****
- ค่าธรรมเนียมการทำหนังสือเดินทาง
- ค่าใช้จ่ายส่วนตัวนอกเหนือจากรายการที่ระบุ เช่น ค่าเครื่องดื่ม ค่าอาหารที่สั่งเพิ่มเอง ค่าโทรศัพท์ ค่าซักรีด
- ค่าอาหารที่ไม่ได้ระบุไว้ในรายการ
- ค่าทำใบอนุญาตที่กลับเข้าประเทศของคนต่างชาติ หรือ คนต่างด้าว
- สำหรับราคานี้บริษัทฯ จะไม่รวมค่าภาษีท่องเที่ยวหากมีการเก็บเพิ่ม
- ค่าภาษีมูลค่าเพิ่ม 7% และภาษีหัก ณ ที่จ่าย 3%
- ขอสงวนสิทธิ์สำหรับลูกค้าชาวไทยเท่านั้นที่เดินทางไปกลับพร้อมกรุ๊ป
  ถ้าลูกค้าเป็นชาวต่างชาติชำระเพิ่มท่านละ 5,000 บาท
- สำหรับท่านที่รับประทานอาหารพิเศษ อาหารเจ หรือไม่ทานหมู ไม่ทานไก่หรือสัตว์ปีก ไม่ทานเนื้อสัตว์ และมีความจำเป็นให้ทางบริษัทฯ จัดเตรียมอาหารไว้ให้ท่านเป็นพิเศษนอกเหนือจากกรุ๊ปเดินทางรับประทานที่ระบุไว้ในรายการแล้ว ขอสงวนสิทธิ์ในการเรียกเก็บค่าใช้จ่ายเพิ่มเติมตามจริงหน้างาน

การชำระเงิน

- ทางบริษัทฯ จะขอเก็บเงินค่ามัดจำค่าบริการทัวร์เป็นจำนวนเงิน **เต็มจำนวน** ต่อผู้โดยสารหนึ่งท่าน หลังจากมีการทำจองสำรองที่นั่งแล้ว 1 วันทำการ
- สำหรับค่าบริการทัวร์ส่วนที่เหลือ จะขอเก็บทั้งหมดก่อนเดินทางอย่างน้อย 30 วันทำการ มิฉะนั้นทางบริษัทฯ จะขอสงวนสิทธิ์ในการคืนเงินค่ามัดจำทั้งหมด
- หากผู้โดยสารท่านใด แจ้งยกเลิกหลังออกตั๋วโดยสารเครื่องบินแล้ว บริษัทฯ ขอสงวนสิทธิ์ในการคืนค่าทัวร์ทั้งหมด

การยกเลิก

- หากมีการยกเลิกจะต้องแจ้งทางบริษัทก่อนเดินทางอย่างน้อย 21 วันทำงาน มิฉะนั้นบริษัทฯจะขอสงวนสิทธิ์ในการคืนเงินทั้งหมด และในการคืนมัดจำ ทางบริษัทฯ ขอสงวนสิทธิ์ในการคืนเงินไม่เต็มจำนวนการมัดจำ
- หากผู้โดยสารท่านใด แจ้งยกเลิกหลังออกตั๋วโดยสารเครื่องบินแล้ว บริษัทฯ ขอสงวนสิทธิ์ในการคืนค่าทัวร์ทั้งหมด

หมายเหตุ

- รายการอาจจะมีการเปลี่ยนแปลงตามความเหมาะสม เนื่องจากความล่าช้าของสายการบิน โรงแรมที่พักในต่างประเทศ เหตุการณ์ทางการเมืองและภัยธรรมชาติ ฯลฯ บริษัทฯจะคำนึงถึงความสะดวกของผู้เดินทางเป็นสำคัญ
- บริษัทฯจะไม่รับผิดชอบในกรณีที่กองตรวจคนเข้าเมืองห้ามผู้เดินทาง เนื่องจากมีสิ่งผิดกฎหมายหรือสิ่งของห้ามนำเข้าประเทศ เอกสารเดินทางไม่ถูกต้อง หรือ ความประพฤติส่อไปในทางเสื่อมเสีย หรือด้วยเหตุผลใด ๆก็ตามที่กองตรวจคนเข้าเมืองพิจารณาแล้ว ทางบริษัทฯไม่อาจคืนเงินให้ท่านได้ ไม่ว่าจำนวนทั้งหมดหรือบางส่วน
- บริษัทฯ จะไม่รับผิดชอบในกรณีที่สถานทูตงดออกวีซ่า อันสืบเนื่องมาจากตัวผู้โดยสารเอง
- บริษัทฯ จะไม่รับผิดชอบในกรณีที่กองตรวจคนเข้าเมืองของประเทศไทยงดออกเอกสารเข้าเมืองให้กับชาวต่างชาติ หรือ คนต่างด้าวที่พำนักอยู่ในประเทศไทย
- เนื่องจากตั๋วเครื่องบินที่ทางบริษัทฯ ได้ทำการจองไว้เป็นตั๋วเครื่องบินแบบกรุ๊ป ดังนั้นที่นั่งทางสายการบินจะจัดให้เป็นโซนกรุ๊ปมาให้ ทางบริษัทฯไม่สามารถที่จะร้องขอได้ว่าจะขอที่นั่งโซนใหม่ และในบางครั้งที่นั่งบนเครื่องบนอาจจะไม่ได้นั่งติดกันหมดกับคนในครอบครัว แต่ทว่า ณ วันที่เดินทาง เจ้าที่และหัวหน้าทัวร์จะพยายามอย่างเต็มที่ เผื่อที่จะได้นั่งด้วยกันกับคนในครอบครัว ทั้งนี้จึงเรียนมาเพื่อทราบโดยทั่วกัน และโปรดเข้าใจ
- **บริษัทฯ ขอสงวนสิทธิ์ ในการยกเลิกการเดินทาง หากผู้ร่วมเดินทางจอยกรุ๊ปหน้าร้านไม่ถึง 15 ท่าน**

โปรดตรวจสอบหนังสือเดินทางของท่านว่ามีอายุการใช้งานอย่างน้อย 6 เดือนนับจากวันที่เดินทางกรณีอายุหนังสือเดินทางน้อยกว่า 6 เดือนนับจากวันที่เดินทาง ควรรีบทำเล่มหนังสือเดินทางใหม่ และส่งสำเนาหน้าหนังสือเดินทางมาให้กับทางบริษัทฯอีกครั้ง หากมีการผิดพลาดทางบริษัทฯ จะไม่รับผิดชอบใด ๆ ทั้งสิ้น

***** เมื่อท่านได้ชำระเงินค่ามัดจำบริการทัวร์ หรือชำระค่าบริการทัวร์เต็มจำนวนแล้ว *****
***** ทางบริษัทฯ จะขอถือว่าท่านรับทราบและยอมรับในเงื่อนไขต่าง ๆ ****