UNITHAI TRIP CO.LTD
UNITHAI TRAVEL CO.LTD
33/47 Wall Street Tower 11 Floor,
Surawongse Road, Suriyawongse,
Bangrak, Bangkok 10500
ใบอนุญาตเลขที่ 11/09822
QR-ADD LINE
02-234-5936 | LINE ID: @unithaitrip (อย่าลืมเติม @ นะคะ) | www.unithaitrip.com

รหัสโปรแกรม : 46364 (กรุณาแจ้งรหัสโปรแกรมทุกครั้งที่สอบถาม)

มหัศจรรย์ Georgia

BEST GEORGIA

รหัส : BT-GEO98_TK

8 วัน 5 คืน

TURKISH AIRLINES

FLIGHT : TK69	FLIGHT : TK378
BKK 23:15 ✈ IST 06:10	IST 07:45 ✈ TBS 11:05
FLIGHT : TK393	**FLIGHT : TK68**
BUS 17:35 ✈ IST 18:45	IST 01:40 ✈ BKK 18:45

เที่ยวเมืองประวัติศาสตร์

"เทือกเขาคอเคซัส"

โปรแกรมเดินทาง

		อาหาร : 16 มื้อ เช้า	กลางวัน	เย็น	โรงแรม : 4 ดาว
1	• สุวรรณภูมิฯ กรุงเทพ • สนามบินอิสตันบูล ตุรเคีย				
2	• สนามบินอิสตันบูล ตุรเคีย • สนามบินทบิลิซิ จอร์เจีย • Rustaveli Avenue • โบสถ์เมเตห์คี • สะพานสันติภาพ • นั่ง Cable Car สู่ป้อมนาริกาลา • อนุสาวรีย์พระแม่แห่งจอร์เจีย • โรงอาบน้ำโบราณ • ถนนคนเดินชาเดอนี่		✓	✓	พักเมืองทบิลิซิ 4 ดาว หรือเทียบเท่า
3	• อนุสรณ์ประวัติศาสตร์จอร์เจีย • โบสถ์ทรินิตี้เมืองทบิลิซี • เมืองซิกนากิ • กำแพงเมืองโบราณซิกนากี • วิหารบอดี • Wine Testing • เมืองทบิลิซิ • ช้อปปิ้ง East Point Mall	✓	✓	✓	พักเมืองทบิลิซิ 4 ดาว หรือเทียบเท่า
4	• เมืองมอสเคต้า • โบสถ์สเวติทสโคเวลี • วิหารจวารี • เมืองคาซเบกี • อนุสรณ์สถานรัสเซีย-จอร์เจีย • นั่งรถ 4x4 WD • โบสถ์เกอร์กาตี้ • เมืองกูดาอูรี	✓	✓	✓	พักเมืองกูดาอูรี 4 ดาว หรือเทียบเท่า
5	• เมืองกอรี • ป้อมอานานูรี • ถ้ำอุพลิสชิเค • พิพิธภัณฑ์ของท่านสตาลิน	✓	✓	✓	พักเมืองกอรี 4 ดาว หรือเทียบเท่า
6	• เมืองคูไทซี • ถ้ำโพรมีธีอุส • โบสถ์บรากาติ • น้ำพุ Colchis • Fruit Market	✓	✓	✓	พักเมืองคูไทซี 5 ดาว หรือเทียบเท่า
7	• เมืองบาทูมี • ล่องเรือทะเลสาบดำบาทูมี • ประติมากรรม Ali and Nino • แวะถ่ายรูป Alphabet Tower • ป้อมปราการโกนิโอ • Piazza Square • Europe Square • ช้อปปิ้ง Grand Mall • สนามบินบาทูมี จอร์เจีย • สนามบินอิสตันบูล ตุรเคีย	✓	✓		
8	• สนามบินสุวรรณภูมิฯ กรุงเทพ				

อนุสรณ์สถานรัสเซีย-จอร์เจีย

กำแพงเมืองโบราณซิกนากี

พิเศษ!! ชิมไวน์ท้องถิ่น

น้ำหนักกระเป๋า **30 kg.**

รายการทัวร์อาจมีการสลับปรับเปลี่ยนตามความเหมาะสม โดยสถานการณ์หน้างานเป็นหลัก แต่จะเที่ยวครบทุกรายการ

โปรแกรมการเดินทาง 8 วัน 5 คืน : เดินทางโดยสายการบินเตอร์กิช แอร์ไลน์

TURKISH AIRLINES

BKK → IST

เที่ยวบิน	ออก	ถึง
TK 69	23.15	06.10

IST → TBS

เที่ยวบิน	ออก	ถึง
TK 378	07.45	11.05

BUS → IST

เที่ยวบิน	ออก	ถึง
TK 393	17.35	18.45

IST → BKK

เที่ยวบิน	ออก	ถึง
TK 68	01.40	15.05

วันแรก สุวรรณภูมิฯ กรุงเทพ • สนามบินอิสตันบูล ตุรเคีย

20.00 น. พร้อมกันที่ **สนามบินสุวรรณภูมิ เคาน์เตอร์สายการบินเตอร์กิชแอร์ไลน์ เคาน์เตอร์ U ประตู 9 Turkish Airlines (TK)** โดยมีเจ้าหน้าที่อำนวยความสะดวกด้านการเช็คอินให้แก่ทุกท่าน

23.15 น. ออกเดินทางสู่ **เมืองอิสตันบูล ประเทศตุรเคีย** โดยเที่ยวบิน **TK 69**

วันที่สอง สนามบินอิสตันบูล ตุรเคีย • สนามบินทบิลิซิ จอร์เจีย • Rustaveli Avenue • โบสถ์เมเตห์คี • สะพานสันติภาพ • นั่ง Cable Car สู่ป้อมนาริกาลา • อนุสาวรีย์พระแม่แห่งจอร์เจีย • โรงอาบน้ำโบราณ • ถนนคนเดินซาเดอนี่ (🍽 (-/กลางวัน/เย็น)

06.10 น. เดินทางถึง **ท่าอากาศยานอิสตันบูล (เพื่อรอเปลี่ยนเครื่อง)**

07.45 น. ออกเดินทางสู่ **เมืองทบิลิซี ประเทศจอร์เจีย** โดยเที่ยวบินที่ **TK 378**

11.05 น. ถึง**สนามบินทบิลิซี (TBILISI) ประเทศจอร์เจีย** นำคณะผ่านพิธีตรวจคนเข้าเมืองเป็นที่เรียบร้อย พบการต้อนรับอย่างอบอุ่นจากเจ้าหน้าที่ **(*เวลาท้องถิ่นของประเทศจอร์เจียช้ากว่าประเทศไทยประมาณ 3 ชั่วโมง กรุณาปรับนาฬิกาของท่านเพื่อสะดวกในการนัดหมาย*)**

กลางวัน **🍽 บริการอาหารกลางวัน ณ ร้านอาหาร**

จากนั้น นำท่านเดินเล่นถนน **Rustaveli Avenue** แหล่งรวมสินค้ามากมาย ทั้งของฝาก ของที่ระลึก มีร้านอาหารชื่อ Samikitno ที่ให้บริการ 24 ชั่วโมง ด้านหน้าของร้านมีป้าย I Love Tbilisi เหมือนเป็น Landmark ที่ต้องมาถ่ายรูป

จากนั้น นำท่านชม**โบสถ์เมเตห์คี (Metekhi church)** เป็นโบสถ์เก่าแก่ตั้งอยู่ริมแม่น้ำมิตควารี สร้างขึ้นในปี 1278-1284 ที่แห่งนี้เคยเป็นคุก คลังแสง และที่สวดภาวนา ศาสนสถาน โดยมีอนุสาวรีย์ ทรงม้าของกษัตริย์ Vakhtang Gorgasali ผู้สถาปนาทบิลิซีเป็นนครหลวง เป็นสัญลักษณ์ตั้งตะหง่านอยู่

จากนั้น นำท่านแวะถ่ายรูป**สะพานแห่งสันติภาพ (Bridge Of Peace)** สะพานคนเดินที่มีสถาปัตยกรรมอันสวยงามโดยสร้างข้ามแม่น้ำคูรา เพื่อเชื่อมเขตเมืองเก่าและเมืองใหญ่ จากสะพานทุกท่านจะได้ชมวิวทิวทัศน์อันสวยงามของเมืองทบิลิซี ซึ่งเป็นจุดไฮไลท์ที่ดึงดูดนักท่องเที่ยวจำนวนมาก

จากนั้น นำท่าน**ขึ้น Cable Car ชมป้อมนาริกาลา (Narika Fortress)** ป้อมปราการขนาดใหญ่ที่ตั้งตระหง่านเหนือเมืองทบิลิซีแห่งนี้ถือเป็นแลนด์มาร์กสำคัญแห่งหนึ่งของเมืองที่พลาดไม่ได้ จากด้านบนป้อมนั้นจะสามารถชมวิวสวยๆ ที่น่าทึ่งของตัวเมืองทบิลิซีได้อย่างเต็มที่อีกด้วย

จากนั้น นำท่านชม**อนุสาวรีย์พระแม่จอร์เจีย (MOTHER OF GEORGIA)** หรืออีกชื่อหนึ่งคือ KARTLIS DEDA เป็นรูปปั้นหญิงสาวสูง 20 เมตรบนยอดเขาโซโลลากิ (SOLO LAKI HILL) ในนครทบิลิซี โดยรูปปั้นนี้ สร้างขึ้นในปี ค.ศ. 1958 เพื่อฉลองนครทบิลิซีอายุครบ 1,500 ปี และเป็นรูปปั้นที่สะท้อนถึงจิตวิญญาณและนิสัยของคนจอร์เจียได้เป็นอย่างดี

จากนั้น นำท่านชม**โรงอาบน้ำโบราณอะบาโนตูบานี (Abanotubani Tbilisi Sulfur Baths)** ด้วยความที่เมืองทบิลิซีนั้นมีบ่อน้ำพุร้อนเป็นจำนวนมาก ภายในเมืองแห่งนี้จึงมีโรงอาบน้ำร้อนให้บริการหลายแห่ง โดยโรงอาบน้ำร้อนเหล่านี้ได้เปิดให้บริการมาเป็นระยะเวลานาน และในปัจจุบันนี้ก็ยังคงเปิดบริการอยู่ เขาว่ากันว่าน้ำพุร้อนของที่นี่มีแร่ธาตุหลายอย่าง ที่ทำให้ผิวพรรณของเราเปล่งปลั่ง

นำท่าน เดินชม**ถนนคนเดินชาเดอนี่ (Shardeni Street)** ถนนคนเดินของเมืองทบิลิซีที่มีชื่อเสียงและกลิ่นอายแบบยุโรป สองข้างทางเต็มไปด้วยร้านค้า ร้านขายของที่ระลึกแบบพื้นเมือง ร้านกาแฟ สิ่งก่อสร้างบ้านเรือนแบบ ทบิลิซี่ที่โดดเด่น ทั้งยังเป็นศูนย์รวมผู้คนทั้งชาวพื้นเมืองและนักท่องเที่ยว

ค่ำ **🍽 บริการอาหารค่ำ ณ ร้านอาหาร**

ชมดนตรีและการเต้นรำพื้นเมือง พร้อมเสิร์ฟด้วยไวน์แดงท่านละ 1 แก้ว

ที่พัก **นำท่านเข้าพักที่ เมืองทบิลิซี หรือเทียบเท่า 4 ดาว มาตรฐานจอร์เจีย**

(โรงแรมที่ระบุในรายการทัวร์เป็นเพียงโรงแรมที่นำเสนอเบื้องต้นเท่านั้น ซึ่งอาจมีการเปลี่ยนแปลงแต่โรงแรมที่เข้าพักจะเป็นโรงแรมระดับเทียบเท่ากัน)

วันที่สาม **อนุสรณ์ประวัติศาสตร์จอร์เจีย • โบสถ์ทรินิตี้เมืองทบิลิซี • เมืองซิกนากี • กำแพงเมืองโบราณซิกนากี • วิหารบอดี • Wine Testing • เมืองทบิลิซี • ช้อปปิ้ง East Point Mall**

🍽 (เช้า/กลางวัน/เย็น)

เช้า **🍽 บริการอาหารเช้า ณ ห้องอาหารของโรงแรม**

จากนั้น นำท่าน**ชมอนุสาวรีย์ประวัติศาสตร์จอร์เจีย (The Chronicle of Georgia)** ซึ่งมีลักษณะเป็นแท่งหินสีดำขนาดใหญ่ แกะสลักเป็นรูปต่างๆที่สื่อถึงเรื่องราวในอดีตของประเทศจอร์เจีย ประกอบด้วยแท่งเสา 16 แท่ง แต่ละแท่งสูง 35 เมตร แต่ละเสาจะแบ่งเรื่องราวออกเป็น 3 ส่วนนั่นคือ ส่วนล่างสุดเกี่ยวกับพระคัมภีร์ของศาสนาคริสต์ ส่วนกลางเกี่ยวกับเรื่องของข้าราชการชนชั้นสูงของจอร์เจีย และส่วนบนเกี่ยวกับเหตุการณ์สำคัญต่างๆของประเทศ ท่านสามารถชมวิวเมืองจากมุมสูงได้จากสถานที่แห่งนี้

จากนั้น นำท่านชม**โบสถ์ทรินิตี้เมืองทบิลิซี (Holy Trinity Cathedral)** ที่เรียกกันว่า Sameba เป็นโบสถ์หลักของคริสตจักร ตั้งอยู่ในทบิลิซีเมืองหลวงของจอร์เจีย เป็นวิหารที่สูงที่สุด อันดับที่ 3 ของโบสถ์ออร์โธดอกในโลก

จากนั้น นำท่าน**เดินชมเมืองซิกนากิ** ให้ท่านเพลิดเพลินชมบ้านเมืองอันสวยงาม สัมผัสบรรยากาศของชาวเมืองนี้ **ชม**กำแพงเมืองโบราณซิกนากี (Sighnaghi City Wall) มีความยาวประมาณ 5 กิโลเมตร ประกอบด้วยหอคอย 23-28 หลัง สร้างขึ้นในคริสต์ศตวรรษที่ 18 ในสมัยกษัตริย์อีเรเคิลที่ 2 เพื่อป้องกันเมือง ทำให้เมืองนี้เป็นอนุสรณ์สถานทางประวัติศาสตร์ที่สำคัญที่สุดในเขตคาเคติ

BT-GEO98_TK มหัศจรรย์ GEORGIA สัมผัสธรรมชาติหุบเขาคอเคซัส 8 วัน 5 คืน (JAN-MAR 2026)
15/10/2025 16:16

เที่ยง **🍽 บริการอาหารกลางวัน ณ ร้านอาหาร**

จากนั้น นำท่านชม**วิหารบอดี (Bodbe Monastery)** เป็นวิหารของชาวจอร์เจียนที่นับถือศาสนาคริสต์นิกายออร์โธด๊อกถูกสร้างขึ้นในครั้งแรกราวศตวรรษที่ 9 และต่อมาในศตวรรษที่ 17 ก็ได้มีการ สร้างต่อเติมขึ้นมาอีก จนกระทั่งวิหารแห่งนี้มีความสำคัญและเป็นหนึ่งในวิหารที่จะมีนำท่องเที่ยวเดินทางมาทำพิธีแสวงบุญ

จากนั้น นำท่านชม **Giuaani Winery** เป็นโรงบ่มไวน์ของครอบครัวตระกูล Giuashvili ในหมู่บ้านมานาวี (Manavi) แคว้นคาเคติ (Kakheti) จอร์เจีย ซึ่งก่อตั้งบนประวัติศาสตร์การผลิตไวน์มาตั้งแต่ปี 1894 และได้ก่อตั้งเป็นบริษัทสมัยใหม่ในปี 2014 โดยผสมผสานเทคนิคการผลิตไวน์แบบดั้งเดิมของจอร์เจียเข้ากับนวัตกรรมสมัยใหม่ ทำให้ได้ไวน์คุณภาพสูงที่หลากหลาย **พิศษ!! ให้ท่านทดลองชิมไวน์**

หลังจากนั้น เดินทางกลับสู่**เมืองทบิลิซี** นำท่านอิสระท่านช้อปปิ้งที่ **อิส พอยต์ มอลล์ (East Point Mall)** เป็นแหล่งซื้อของฝากของเมืองทบิลิซี มีทั้งขนม ของที่ระลึก เสื้อผ้า เครื่องประดับมากมาย

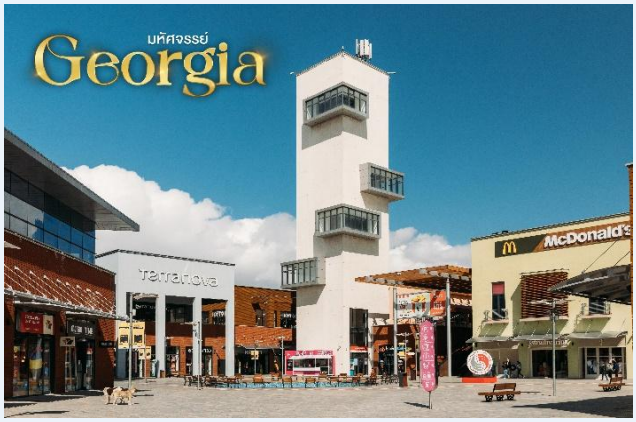

ค่ำ **🍽 บริการอาหารค่ำ ณ ร้านอาหาร (อาหารจีน)**

ที่พัก **นำท่านเข้าพักที่ เมืองทบิลิซี หรือเทียบเท่า 4 ดาว มาตรฐานจอร์เจีย**

(โรงแรมที่ระบุในรายการทัวร์เป็นเพียงโรงแรมที่นำเสนอเบื้องต้นเท่านั้น ซึ่งอาจมีการเปลี่ยนแปลงแต่โรงแรมที่เข้าพักจะเป็นโรงแรมระดับเทียบเท่ากัน)

วันที่สี่ **เมืองมอสเคต้า • โบสถ์สเวติทสโคเวลี • วิหารจวารี • เมืองคาซเบกี • อนุสรณ์สถานรัสเซีย-จอร์เจีย • นั่งรถ 4x4 WD • โบสถ์เกอร์กาตี้ • เมืองกูดาอูรี 🍽 (เช้า/กลางวัน/เย็น)**

เช้า **🍽 บริการอาหารเช้า ณ ห้องอาหารของโรงแรม**

จากนั้น นำท่านเดินทางไปยัง**เมืองมอสเคต้า (Mtskheta)** เมืองนี้นับว่าเป็นเมืองที่มีความเก่าแห่งหนึ่งของประเทศ เนื่องจากมีโบราณสถานทางด้านประวัติศาสตร์มากมายหลายแห่ง จึงได้รับการขึ้นทะเบียนให้เป็นมรดกโลก

จากนั้น ชม**โบสถ์สเวติทสโคเวลี (Svetitskhoveli Cathedral)** UNESCO world Heritage ตั้งอยู่ในเมืองประวัติศาสตร์มอสเคต้า สถานที่ศักดิ์สิทธิ์และให้การเคารพศรัทธา เชื่อกันว่าเป็นที่ฝังเส้นผมของพระเยซู ก่อนที่จะสิ้นพระชนม์บนไม้กางเขน โบสถ์นี้เป็นส่วนหนึ่งของเมืองมรดกโลกอีกด้วย

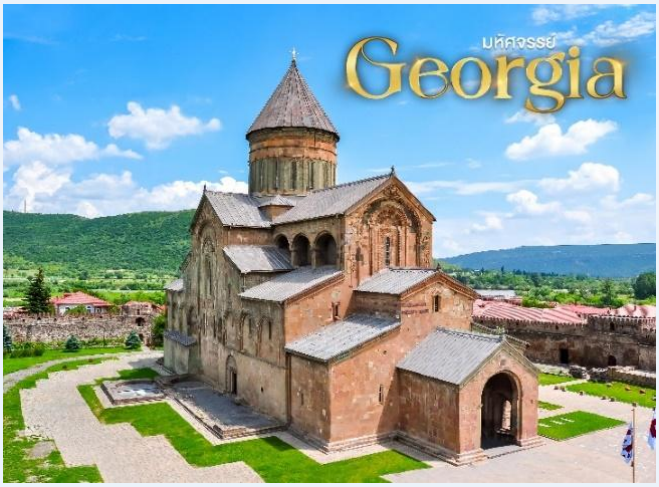

จากนั้น นำท่านชม**วิหารจวารี (Jvari Monastery)** หรือ โบสถ์แห่งไม้กางเขนอันศักดิ์สิทธิ์ของศาสนาคริสต์นิกายออร์โธด็อกซ์สร้างขึ้นเมื่อคริสตวรรษที่ 6 ชาวจอร์เจียสักการะนับถือวิหารแห่งนี้เป็นอย่างมาก ภายในโบสถ์มีไม้กางเขนขนาดใหญ่โบสถ์นี้ตั้งอยู่บนภูเขาที่มีแม่น้ำสองสายมาบรรจบกันคือแม่น้ำมิควารี (MTKVARI RIVER) และแม่น้ำอรักวี (ARAGVI RIVER)

เดินทางสู่ **เมืองคาซเบกี (Kazbegi)** หรือเรียกว่า **เมืองสเตปันสมินดา (Stepansminda)** ชื่อนี้เพิ่งเปลี่ยนเมื่อปี 2006 หลังจากนักบุญนิกายออร์โธด็อกซ์ ชื่อสเตฟาน ได้มาพำนักอาศัยและก่อสร้างสถานที่สำหรับจำศีลภาวนาขึ้น แต่คนมักจะเรียกติดปากกันอยู่ว่า คาซเบกี เมืองนี้อยู่ห่างจากเมืองหลวงทบิลิซี ประมาณ 157 กิโลเมตร ถือเป็นศูนย์กลางการท่องเที่ยวบนเทือกเขาคอเคซัสที่สำคัญของจอร์เจีย

เที่ยง **🍽 บริการอาหารกลางวัน ณ ร้านอาหาร**

จากนั้น นำท่านแวะถ่ายรูป**อนุสรณ์สถานรัสเซีย-จอร์เจีย (Memorial Of Friendship)** หรืออีกชื่อหนึ่งคือ **RUSSIA–GEORGIA FRIENDSHIP MONUMENT** เป็นอนุสรณ์สถานที่สร้างขึ้นมาในปี ค.ศ. 1983 เพื่อเป็นสัญลักษณ์บ่งบอกถึงความสัมพันธ์อันดีของประเทศจอร์เจียและประเทศรัสเซีย โครงสร้างทั้งหมดทำมาจากหินและคอนกรีต ภายในมีการวาดภาพประวัติศาสตร์ของประเทศจอร์เจียและประเทศรัสเซียไว้อย่างสวยงาม ให้ท่านได้อิสระถ่ายรูปบรรยากาศและทิวทัศน์อันสวยงาม

จากนั้น นำท่าน**ขึ้นรถ 4x4 WD (รถขับเคลื่อน 4 ล้อ)** เพื่อเข้าสู่ใจกลาง **หุบเขาคอเคซัส (CAUCASUS)** นำท่านผ่านชมความสวยงามของ **โบสถ์เกอร์เกตี้ (GERGETI TRINITY CHURCH)** หรือเรียกว่า **โบสถ์สมินดา ซาเมบา** สร้างด้วยหินแกรนิตขนาดใหญ่สร้างขึ้นในศตวรรษที่ 14 เป็นโบสถ์ชื่อดังกลางหุบเขาคอเคซัส ซึ่งเป็นสัญลักษณ์สำคัญของประเทศจอร์เจีย ตั้งอยู่บนเทือกเขาคาซเบกีที่ระดับความสูงจากน้ำทะเล 2,170 เมตร **(ในกรณีฤดูหนาวที่มีหิมะตกหนัก จนไม่สามารถเดินทางได้ทางบริษัทขอสงวนสิทธิ์ปรับเปลี่ยนโปรแกรมตามความเหมาะสม)** จากนั้น นำท่านเดินทางสู่**เมืองกูดาอูรี**

หมายเหตุ

เนื่องด้วยเดือนพฤศจิกายน-ถึงเมษายน ของทุกปีจะเป็นช่วง WINTER ของประเทศจอร์เจีย หิมะจะตกเป็นจำนวนมากและแต่ละปีความความหนาวเย็นของน้ำแข็ง หิมะก็ไม่เท่ากัน ทำให้ทางขึ้นเขาสู่โบสถ์ มินดา วาเมบานั้นปิดเพราะถนนลื่น ก่อให้เกิดอันตราย รถบัสใหญ่ไม่สามารถขึ้นไปได้ และรถจิ๊ป 4X4 ก็ไม่ สามารถขึ้นไปบนยอดเขาสมินดาได้เช่นกัน ทางบริษัทฯ ขอสงวนสิทธิ์ปรับเลี่ยนโปรแกรมตามความเหมาะสมเพื่อคำนึงถึงความปลอดภัยของลูกค้าเป็นสำคัญ

ค่ำ **🍽 บริการอาหารค่ำ ณ ห้องอาหารของโรงแรม**

ที่พัก **นำท่านเข้าพักที่ เมืองกูดาอูรี หรือเทียบเท่า 4 ดาว มาตรฐานจอร์เจีย**

(โรงแรมที่ระบุในรายการทัวร์เป็นเพียงโรงแรมที่นำเสนอเบื้องต้นเท่านั้น ซึ่งอาจมีการเปลี่ยนแปลงแต่โรงแรมที่เข้าพักจะเป็นโรงแรมระดับเทียบเท่ากัน)

วันที่ห้า **เมืองกอรี • ป้อมอานานูรี • ถ้ำอุพลิสซิเค • พิพิธภัณฑ์ของท่านสตาลิน**

🍽 (เช้า/กลางวัน/เย็น)

เช้า **🍽 บริการอาหารเช้า ณ ห้องอาหารของโรงแรม**

นำท่านเดินทางสู่ **เมืองกอรี (GORI)** เมืองที่ตั้งอยู่บนเนินเขาที่ในอดีตเคยมีความสำคัญทางด้านทหารในยุคกลางเป็นที่ตั้งของกองกำลังที่อยู่บนถนนสายสำคัญ (GEORGIAN MILITARY HIGHWAY) นอกจากนั้นเมืองนี้ยังเป็นเมืองบ้านเกิดของ โจเซฟ สตาลิน

จากนั้น พาท่านชม **ป้อมอานานูรี (Anauri Fortress)** ป้อมปราการเก่าแก่ที่ ร่องรอยของซากกำแพงที่ล้อมรอบป้อมปราการแห่งนี้ ตั้งอยู่ริมแม่น้ำ Aragvi หนึ่งในแม่น้ำสายสำคัญของประเทศจอร์เจีย จากมุมสูง จะมองเห็นวิวสวยๆ ของ**อ่างเก็บน้ำชินวารี** และภูเขาที่ล้อมรอบที่นี่สร้างโดย Duke of Aragvi เพื่อเป็นป้อมปราการไว้หลบภัยในสงคราม ด้านในมีโบสถ์และหอคอยที่ถูกสร้างไว้อย่างอลังการ ส่วนข้างล่างเป็นอ่างเก็บน้ำ

เที่ยง **🍽 บริการอาหารกลางวัน ณ ร้านอาหาร**

จากนั้น นำท่านชม **เมืองถ้ำอุพลิสชิเค (Uplistskhe Cave)** หนึ่งในเมืองถ้ำเก่าแก่ของจอร์เจีย เมืองถ้ำแห่งนี้ได้มีการตั้งถิ่นฐานในดินแดนแถบนี้กว่า 3,000 ปี ก่อนจะถูกรุกรานและทำลายโดยชาวมองโกลในช่วง ถูกสกัดและสลักเสลาเป็นช่องห้องโถงมากมายคือที่ตั้งของนครบนแนวเทือกเขาหินทราย ในอดีตกาล นครถ้ำแห่งนี้ยังเป็นส่วนหนึ่งของเส้นทางสายไหมที่เชื่อมต่ออาณาจักรไบแซนไทน์กับประเทศอินเดียและประเทศจีน

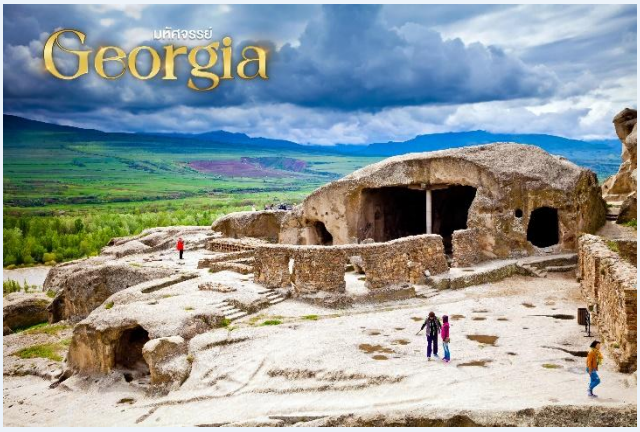

จากนั้น นำท่านชม**พิพิธภัณฑ์ของท่านสตาลิน (Museum Of Stalin)** ซึ่งเป็นสถานที่รวบรวมเรื่องราวและสิ่งของเครื่องใช้ต่างๆ ของสตาลินเอาไว้ รวมไปถึงตัวอาคารที่สตาลินเกิดด้วย ภายในพิพิธภัณฑ์สตาลิน มีการจัดแสดงชีวประวัติของสตาลินตั้งแต่เกิดจนกระทั่งเสียชีวิต

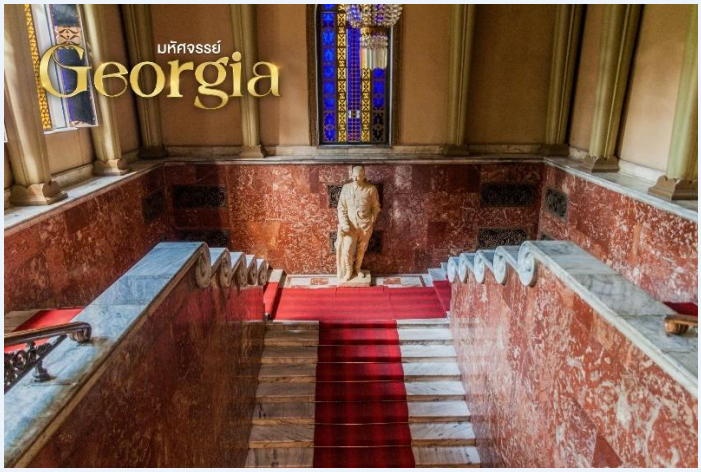

ค่ำ **🍽 บริการอาหารค่ำ ณ ห้องอาหารของโรงแรม**

ที่พัก **นำท่านเข้าพักที่ เมืองกอรี หรือเทียบเท่า 4 ดาว มาตรฐานจอร์เจีย**

(โรงแรมที่ระบุในรายการทัวร์เป็นเพียงโรงแรมที่นำเสนอเบื้องต้นเท่านั้น ซึ่งอาจมีการเปลี่ยนแปลงแต่โรงแรมที่เข้าพักจะเป็นโรงแรมระดับเทียบเท่ากัน)

วันที่หก **เมืองคูไทซี • ถ้ำโพรมีธีอุส • โบสถ์บรากาติ • น้ำพุ Colchis • Fruit Market**

🍽 (เช้า/กลางวัน/เย็น)

เช้า **🍽 บริการอาหารเช้า ณ ห้องอาหารของโรงแรม**

เดินทางสู่ เมืองโบราณ **คูไทซี (KUTAISI)** เมืองธรรมชาติที่ใหญ่เป็นอันดับสองของประเทศจอร์เจีย อยู่ห่างจากทบิลิซิ ประมาณ 156 กิโลเมตร จากนั้น นำท่านชม**ถ้ำโพรมีธีอุส (Prometheus cave)** เป็นมรดกโลกแห่งหนึ่งของจอร์เจีย ถูกค้นพบในปี 1984 โดยนักสำรวจถ้ำชาวจอร์เจีย เป็นถ้ำที่มีห้องโถงหลากหลาย จุดเด่นคือมีหินงอกหินย้อยที่เกิดขึ้นจากการกัดเซาะของน้ำและลมซึ่งมีความสวยงามมากในแต่ละจุดของถ้ำ

เที่ยง **🍽 บริการอาหารกลางวัน ณ ร้านอาหาร (อาหารไทย)**

จากนั้น นำท่านชม**โบสถ์บรากาติ (Bagrati Cathedral)** เป็นโบสถ์ในยุคกลางที่สำคัญของสถาปัตยกรรมจอร์เจียและได้รับการขึ้นทะเบียนเป็นมรดกโลกโดยองค์การยูเนสโก สร้างขึ้นศตวรรษที่ 11 โดยตั้งชื่อตาม King Bagrat ที่ 3

จากนั้น นำท่านแวะถ่ายรูปกับ **น้ำพุแห่งโคลชิส (COLCHIS FOUNTAIN)** เป็นน้ำพุแลนด์มาร์กสำคัญของเมืองคูไทซี ตั้งอยู่ที่จตุรัสกลางเมือง ชื่อน้ำพุโครชิส สืบเนื่องมากจากการใช้เครื่องประดับโบราณของชาวโคลเชียน มาขยายแบบ แล้วดีไซน์เป็นน้ำพุ เช่น ม้าคู่บนสุดของยอดน้ำพุได้ถอดแบบมาจากต่างหูของชาวโคลเชี่ยนยุคนั้น ทำให้น้ำพุแห่งนี้มีทั้งเรื่องราว และความสวยงามที่เป็นเอกลักษณ์ จากนั้น นำท่านช้อปปิ้งย่าน **Fruit Market** ให้ท่านได้เพลินเพลิดเลือกซื้อเลือกชมผลไม้หลากหลายชนิด ที่พ่อค้าแม่ค้าจะนำมาขายเต็ม2ข้างทาง

ค่ำ **🍽 บริการอาหารค่ำ ณ ห้องอาหารของโรงแรม**

ที่พัก **นำท่านเข้าพักที่ เมืองคูไทซี หรือเทียบเท่า 5 ดาว มาตรฐานจอร์เจีย**

(โรงแรมที่ระบุในรายการทัวร์เป็นเพียงโรงแรมที่นำเสนอเบื้องต้นเท่านั้น ซึ่งอาจมีการเปลี่ยนแปลงแต่โรงแรมที่เข้าพักจะเป็นโรงแรมระดับเทียบเท่ากัน)

วันที่เจ็ด **เมืองบาทูมี • ล่องเรือทะเลสาบดำบาทูมี • ประติมากรรม Ali and Nino • แวะถ่ายรูป Alphabet Tower • ป้อมปราการโกนิโอ • Piazza Square • Europe Square • ช้อปปิ้ง Grand Mall • สนามบินบาทูมี จอร์เจีย • สนามบินอิสตันบูล ตุรเคีย**

🍽 (เช้า/กลางวัน/เย็น)

เช้า **🍽 บริการอาหารเช้า ณ ห้องอาหารของโรงแรม**

จากนั้น เดินทางสู่ **เมืองบาทูมี (Batumi)** เป็นเมืองที่มีท่าเรือสำคัญ ขนาดใหญ่ (ใช้เวลาเดินทางประมาณ 3 ชั่วโมง)

เที่ยง **🍽 บริการอาหารกลางวัน ณ ร้านอาหาร**

จากนั้น นำท่าน**ล่องเรือทะเลสาบดำชมอ่าวบาทูมี (Black Sea)** ให้ท่านเพลิดเพลินชมความสวยงามของอ่าวบาทูมีตามอัธยาศัย ที่ได้ชื่อว่าทะเลดำเนื่องมาจากดินโคลนชายฝั่ง และดินทรายแห่งนี้เป็นสีดำเกิดจากสารไฮโดรเจนซัลไฟด์ (ใช้เวลาล่องเรือประมาณ 30-40 นาที)

นำท่าน ชม **ประติมากรรมรูปปั้น (Ali and Nino)** ประติมากรรมสุดแปลกตาที่ออกแบบมาให้เหมือนกำลังเคลื่อนไหวเข้าหากัน และสุดท้ายก็เดินออกจากกันในที่สุด สร้างสรรค์ผลงานโดย Tamara ที่สะท้อนเรื่องราวความรักอันแสนเศร้าของชายชาวมุสลิม และหญิงสาวชาวคริสเตียนที่ไม่สามารถรักกันได้

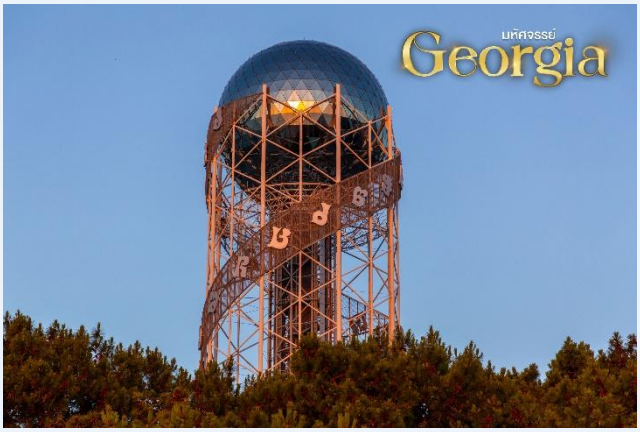

จากนั้น นำท่านแวะถ่ายรูปกับ **Alphabet Tower** บริเวณด้านนอก ตึกสูง 130 เมตร แลนด์มาร์คแห่งเมืองบาทูมี ภายนอกหอคอยตกแต่งด้วยตัวอักษรจอร์เจีย 33 ตัวอักษร สลักลงบนแผ่นอะลูมิเนียม ตึกนี้ตั้งอยู่ใน Miracle Park และสามารถมองเห็นทะเลได้ ชมวิวของทั้งเมืองบาทูมีได้แบบ 360 องศา

จากนั้น นำท่านชม**ป้อมปราการโกนิโอ(Gonio Fortress)** ตั้งอยู่ชายฝั่งทะเลดำใกล้อาณาเขตประเทศตุรเคีย สร้างขึ้นเพื่อป้องกันการรุกรานของอาณาจักรออตโตมันในอดีต ยังเชื่อวาเป็นสถานที่ฝังร่างของนักบุญมัทธีอัส หนึ่ง ใน 12 อัครสาวกของพระเยซู

จากนั้น นำท่านชมย่าน **Europe Square** จัตุรัสใจกลางเมืองที่รายล้อมไปด้วยตึกสูง เป็นย่านที่คึกครื้นของผู้คนออกมาจับจ่ายเป็นแหล่งรวมสินค้ามากมาย ต่อไปยัง**จัตุรัสเปียเซซ่า(Piazza Square)** สถานที่ท่องเที่ยวใจกลางเมืองบาทูมี สร้างสไตล์สถาปัตยกรรมแบบผสมผสาน จัตุรัสตกแต่งด้วยหน้าต่างกระจกหลากสี ภาพวาด กระเบื้อง โดยสถาปนิกชาวจอร์เจีย Vazha Orbeladze ปัจจุบันเป็นแหล่งสถานบันเทิงแห่งใหม่ มีทั้งโรงแรม ร้านอาหาร และอื่นๆที่น่าสนใจมากมาย

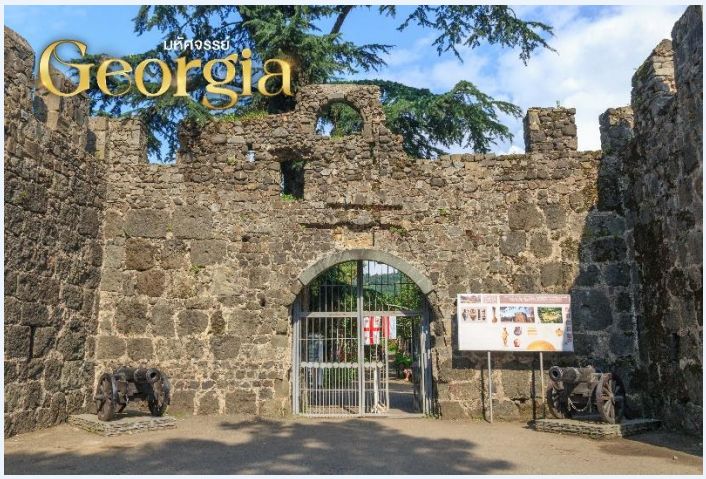

จากนั้น นำท่านช้อปปิ้งที่ **Grand Mall** เป็นแหล่งซื้อของฝากของเมืองบาทูมี มีทั้งขนม ของที่ระลึก เสื้อผ้า เครื่องประดับมากมายให้ท่านเลือกซื้อตามอัธยาศัย **(อิสระอาหารเย็นตามอัธยาศัย)**

ได้เวลาสมควร นำท่านเดินทางสู่ สนามบินบาทูมี

17.35 น. ออกเดินทางสู่ **สนามบินอิสตันบูล** โดยเที่ยวบินที่ **TK 393**

18.50 น. **เดินทางถึงสนามบินอิสตันบูล (เพื่อรอเปลี่ยนเครื่อง)**

BT-GEO98_TK มหัศจรรย์ GEORGIA สัมผัสธรรมชาติหุบเขาคอเคซัส 8 วัน 5 คืน (JAN-MAR 2026)
15/10/2025 16:16

วันที่แปด ท่าอากาศยานสุวรรณภูมิ กรุงเทพฯ

01.55 น. ออกเดินทางกลับกรุงเทพฯ โดยสายการบิน**สายการบินเตอกิชแอร์ไลน์ Turkish Airlines** เที่ยวบินที่ **TK 68**

15.05 น. เดินทางถึง **สนามบินสุวรรณภูมิ** กรุงเทพฯ โดยสวัสดิภาพ พร้อมความประทับใจมิรู้ลืม

****

****เนื่องจากสายการบินอาจมีการปรับเปลี่ยนเวลาบินรบกวนตรวจสอบในตารางท้ายโปรแกรมอีกครั้ง****

อัตราค่าบริการและเงื่อนไขรายการท่องเที่ยว

วันเดินทาง	จำนวน	ไฟล์ทและเวลาบิน	ผู้ใหญ่	เด็กไม่มีเตียง	พักเดี่ยว
27 ม.ค. – 03 ก.พ.69	25+1	TK69 BKK-IST 23.15-06.10 TK378 IST-TBS 07.45-11.05 TK393 BUS-IST 17.35-18.45 TK68 IST-BKK 01.40-15.05	63,999	61,999	7,000
24 – 31 มี.ค. 69	25+1	TK69 BKK-IST 23.15-06.10 TK378 IST-TBS 07.45-11.05 TK393 BUS-IST 22.25-23.35 TK68 IST-BKK 01.40-15.25	59,999	57,999	7,000

****ราคา INFANT (อายุไม่ถึง 2 ปี บริบูรณ์ ณ วันเดินทางกลับ) ท่านละ 20,000 บาท**
อัตรานี้รวมรายการทัวร์และตั๋วเครื่องบินแล้ว**

ราคา JOINLAND หักค่าตั๋วเครื่องบินออกท่านละ 18,000 บาท
(กรุณาสอบถามเจ้าหน้าที่ก่อนทำการจอง)

อัตราค่าบริการนี้ไม่รวม ค่าทิปไกด์ท้องถิ่น, พนักงานขับรถ รวมทั้งทริป 80 USD/ท่าน

หมายเหตุ โปรแกรมและรายละเอียดของการเดินทางอาจมีการเปลี่ยนแปลงหรือสลับกันได้ตามความเหมาะสม ทั้งนี้ขึ้นอยู่กับสภาวะอากาศและเหตุสุดวิสัยต่างๆ ที่ไม่สามารถคาดการณ์ล่วงหน้า โดยทางบริษัทฯจะคำนึงถึงผลประโยชน์ และความปลอดภัยของผู้ร่วมเดินทางเป็นสำคัญ

BT-GEO98_TK มหัศจรรย์ GEORGIA สัมผัสธรรมชาติหุบเขาคอเคซัส 8 วัน 5 คืน (JAN-MAR 2026)

15/10/2025 16:16

อัตราค่าบริการรวม

- ตั๋วเครื่องบินไป - กลับพร้อมกรุ๊ป Economy Class (กรุงเทพฯ-อิสตันบูล-ทบิลิซี-บาทูมี-อิสตันบูล-กรุงเทพฯ)

  สายการบินเตอร์กิช แอร์ไลน์ (TK) เป็นตั๋วหมู่คณะไม่สามารถสะสมไมล์ได้
- ภาษีน้ำมันและภาษีตั๋วทุกชนิด (สงวนสิทธิ์เก็บเพิ่มหากสายการบินปรับขึ้นก่อนวันเดินทาง)
- ค่าระวางน้ำหนักกระเป๋าไม่เกิน 30 กก.ต่อ 1 ใบ(โหลดได้ท่านละ 1 ใบ)กระเป๋าถือขึ้นเครื่อง Hand Carry 7 กก.ต่อ 1 ใบ
- ที่พักโรงแรมตามรายการ พักห้องละ 2-3 ท่าน (กรณีมาไม่ครบคู่และไม่ต้องการเพิ่มเงินพักห้องเดี่ยว)
- มื้ออาหารตามรายการระบุ (สงวนสิทธิในการสลับมื้อหรือเปลี่ยนแปลงเมนูอาหารตามสถานการณ์)
- ค่าน้ำดื่มบนรถวันละ 1 ขวด/ท่าน
- ค่าเข้าชมสถานที่ท่องเที่ยวตามรายการระบุ
- ค่ารถโค้ช รับ-ส่ง สถานที่ท่องเที่ยวตามรายการระบุ
- ภาษีมูลค่าเพิ่ม 7% และภาษีหัก ณ ที่จ่าย 3%
- ประกันอุบัติเหตุวงเงิน 1,000,000 บาท (เป็นไปเงื่อนไขตามกรมธรรม์)
- เงื่อนไขประกันการเดินทาง ค่าประกันอุบัติเหตุและค่ารักษาพยาบาล คุ้มครองเฉพาะกรณีที่ได้รับอุบัติเหตุระหว่างการเดินทาง

  ไม่คุ้มครองถึงการสูญเสียทรัพย์สินส่วนตัวและไม่คุ้มครองโรคประจำตัวและปัญหาสุขภาพอื่นๆของผู้เดินทาง

อัตราค่าบริการไม่รวม

- ค่าทำหนังสือเดินทางไทย และค่าธรรมเนียมสำหรับผู้ถือพาสปอร์ตต่างชาติ
- ค่าน้ำหนักกระเป๋าเดินทางในกรณีที่เกินกว่าสายการบินกำหนด 30 กิโลกรัมต่อท่าน
- ค่าใช้จ่ายส่วนตัว อาทิ อาหารและเครื่องดื่มที่สั่งเพิ่มพิเศษ,โทรศัพท์-โทรสาร,อินเตอร์เน็ต,มินิบาร์,ซักรีดที่ไม่ได้ระบุไว้ในรายการ
- ค่าใช้จ่ายอันเกิดจากความล่าช้าของสายการบิน,อุบัติภัยทางธรรมชาติ,การประท้วง,การจลาจล,การนัดหยุดงาน,การถูกปฏิเสธไม่ให้ออกและเข้าเมืองจากเจ้าหน้าที่ตรวจคนเข้าเมืองและเจ้าหน้าที่กรมแรงงานทั้งที่เมืองไทยและต่างประเทศซึ่งอยู่นอกเหนือความควบคุมของบริษัทฯ
- หากหน่วยงานรัฐบาลไทย และ/หรือ จอร์เจียมีการปรับเปลี่ยนข้อกำหนดเกี่ยวกับการกักตัวเพิ่มเติม และ/หรือ ขอเรียกตรวจโรคเพิ่มเติม ทางผู้เดินทางจะต้องเป็นผู้รับผิดชอบค่าใช้จ่ายส่วนเกินด้วยตนเอง
- ค่าทิปไกด์ท้องถิ่น, พนักงานขับรถ รวมทั้งทริป 80 USD/ทริป/ลูกทัวร์ 1 ท่าน
- ค่าทิปหัวหน้าทัวร์ตามสินน้ำใจของทุกท่านค่ะ(ไม่รวมในทิปไกด์ท้องถิ่นและคนขับรถแต่ไม่บังคับทิป)
- ค่าบริการพนักงานยกกระเป๋าทุกสถานที่

เงื่อนไขการสำรองที่นั่งและการยกเลิกทัวร์

- บริษัทฯ ขอสงวนสิทธิ์คณะเดินทาง 15 ท่านขึ้นไป กรณีไม่ถึง 15 ท่าน ทางบริษัทฯจะขอเลื่อนการเดินทางหรือยกเลิกการเดินทาง หรือเปลี่ยนแปลงราคาค่าทัวร์เพิ่ม เพื่อทำการออกเดินทาง โดยจะแจ้งให้ท่านทราบล่วงหน้า 10 วันก่อนการเดินทาง
- กรุณาจองทัวร์ล่วงหน้า ก่อนการเดินทาง พร้อมชำระมัดจำ 35,000 บาท ส่วนที่เหลือชำระทันทีก่อนการเดินทาง ไม่น้อยกว่า 30 วัน มิฉะนั้นถือว่าท่านยกเลิกการเดินทางโดยอัตโนมัติ (ช่วงเทศกาล,วันหยุด กรุณาชำระก่อนเดินทาง 45 วัน)

กรณียกเลิก : (จอยกรุ๊ป)

- ยกเลิกก่อนการเดินทาง 45 วันขึ้นไป บริษัทฯ จะคืนเงินค่ามัดจำให้ทั้งหมด โดยหักค่าใช้จ่ายที่เกิดขึ้นจริง ยกเว้นในกรณี วันหยุดเทศกาล, วันหยุดนักขัตฤกษ์ ยกเลิกก่อนการเดินทาง 60 วัน จะคืนเงินค่ามัดจำให้ทั้งหมด โดยหักค่าใช้จ่ายที่เกิดขึ้นจริง (ค่าใช้จ่ายที่เกิดขึ้นจริง อาทิเช่น ค่าตั๋วเครื่องบิน ค่าโรงแรม ฯลฯ)
- ยกเลิกการเดินทาง 45 วัน ก่อนการเดินทาง หักค่าทัวร์ 50% จากราคาขาย และหักค่าใช้จ่ายที่เกิดขึ้นจริงทั้งหมดไม่ว่ากรณีใดๆ ทั้งสิ้น (ค่าใช้จ่ายที่เกิดขึ้นจริง อาทิเช่น ค่าตั๋วเครื่องบิน ค่าโรงแรม ฯลฯ)
- ยกเลิกการเดินทาง 30 วัน ก่อนการเดินทาง บริษัทฯ ขอสงวนสิทธิ์เก็บเงินค่าทัวร์ทั้งหมดไม่ว่ากรณีใด ๆ ทั้งสิ้น

กรณียกเลิก : ตัดกรุ๊ป

- ยกเลิกหรือเลื่อนการเดินทางต้องทำก่อนการเดินทาง 60 วัน บริษัทฯจะคืนเงินค่ามัดจำให้ทั้งหมด ยกเว้นในกรณี วันหยุดเทศกาล,วันหยุดนักขัตฤกษ์ ทางบริษัทฯขอสงวนสิทธิ์ยึดเงินมัดจำโดยไม่มีเงื่อนไขใดๆทั้งสิ้น
- ยกเลิกการเดินทางภายใน 60 วัน ทางบริษัทฯขอสงวนสิทธิ์ยึดเงินมัดจำโดยไม่มีเงื่อนไขใดๆทั้งสิ้น
- ยกเลิกการเดินทางหลังชำระเต็มจำนวน ทางบริษัทฯขอสงวนสิทธิ์เก็บเงินค่าทัวร์ทั้งหมดโดยไม่มีเงื่อนไขใดๆทั้งสิ้น

กรณีเจ็บป่วย

- กรณีเจ็บป่วย จนไม่สามารถเดินทางได้ ซึ่งจะต้องมีใบรับรองแพทย์จากโรงพยาบาลรับรอง บริษัทฯจะทำการเลื่อนการเดินทางของท่านไปยังคณะต่อไป แต่ทั้งนี้ท่านจะต้องเสียค่าใช้จ่ายที่ไม่สามารถยกเลิกหรือเลื่อนการเดินทางได้ตามความเป็นจริง
- ในกรณีเจ็บป่วยกะทันหันก่อนล่วงหน้าเพียง 7 วันทำการ ทางบริษัทฯ ขอสงวนสิทธิ์ในการคืนเงินทุกกรณี

กรณีจองทัวร์วันหยุดเทศกาล,วันหยุดนักขัตฤกษ์,วันหยุดยาวต่อเนื่อง และได้มีการแจ้งยกเลิกทัวร์ ทางบริษัทฯขอสงวนสิทธิ์เก็บค่าทัวร์ทั้งหมด โดยไม่มีเงื่อนไขใด ๆ ทั้งสิ้น

โรงแรมที่พัก

- สำหรับห้องพักแบบ 3 เตียง (Triple) มีบริการเฉพาะบางโรงแรมเท่านั้น กรณีเดินทางเป็นผู้ใหญ่ 3 ท่าน บริษัทฯ ขอแนะนำให้ท่านเปิดห้องพักเป็นแบบ 2 ห้อง (1 Twin+1 Sgl) ซึ่งท่านจะต้องชำระค่าพักเดี่ยวเพิ่ม เนื่องจากบางโรงแรมอาจจะมี 1 เตียงใหญ่กับเตียงพับเสริมซึ่งไม่สะดวกสบายในการพัก **กรุณาอ่านเงื่อนไขการจองแบบ 3 ท่านหากลูกค้าพึงพอใจทางบริษัทฯจะถือว่าท่านยอมรับในเงื่อนไขของห้องพักดังกล่าว**
- โรงแรมในยุโรปส่วนใหญ่จะเป็นห้องแบบ Twin เตียงเดี่ยว 2 เตียงในห้อง ห้อง Double จะมีน้อยมากในแต่ละโรงแรม และส่วนใหญ่ก็จะเป็นลักษณะการนำเตียงมาชิดกันให้เป็น Double หากลูกค้ารีเควสพัก Double ทางบริษัทฯจะไม่รับรองเรื่องห้องให้เนื่องจากระบบการจองแต่ละโรงแรมจะไม่สามารถล้อคห้องพักได้จึงขึ้นอยู่กับการจัดการของทางโรงแรมเป็นหลัก ทั้งนี้ลูกค้าจะต้องยอมรับในเงื่อนไขดังกล่าว
- โรงแรมในยุโรปที่มีลักษณะเป็น Traditional ห้องที่เป็นห้องเดี่ยวอาจมีขนาดกะทัดรัดและไม่มีอ่างอาบน้ำ ซึ่งขึ้นอยู่กับการออกแบบของแต่ละโรงแรมนั้นๆ และห้องพักแต่ละห้องอาจมีลักษณะแตกต่างกัน
- กรณีมีการจัดงานประชุมนานาชาติ Trade Fairเป็นผลให้ค่าโรงแรมสูงขึ้นมากและห้องพักในเมืองเต็ม บริษัทฯขอสงวนสิทธิ์ในการปรับเปลี่ยนหรือย้ายเมืองเพื่อให้เกิดความเหมาะสม
- โรงแรมในยุโรปส่วนมากจะไม่มีเครื่องปรับอากาศ เนื่องจากอยู่ในภูมิภาคที่มีอุณหภูมิต่ำ จะมีบริการเครื่องปรับอากาศเฉพาะในฤดูร้อนเท่านั้น
- บางสถานที่ในยุโรปอาจปิดในวันอาทิตย์ หรืออาจจะมีการปิดปรับปรุงในช่วงฤดูหนาว หากวันเดินทางตรงกับวันเหล่านี้ ทางบริษัทฯ ขอสงวนสิทธิ์ในการเปลี่ยนโปรแกรมโดยแจ้งให้ท่านทราบล่วงหน้า หากทราบเวลาที่แน่นอนก่อนเดินทาง

อาหาร

- อาหารที่ประเทศจอร์เจีย ทางทัวร์จะจัดทั้งอาหารไทย/จีนและอาหารท้องถิ่น ซึ่งรสชาติจะเป็นไปตามสไตล์ประเทศจอร์เจีย อาจจะไม่ถูกปากคนไทยในบางมื้อ

เงื่อนไขอื่น ๆ

- บริษัทฯ ขอสงวนสิทธิ์ในการเก็บค่าใช้จ่ายทั้งหมด กรณีท่านยกเลิกการเดินทางและมีผลทำให้คณะเดินทางไม่ครบตามจำนวนที่บริษัทฯ กำหนดไว้ (15 ท่านขึ้นไป) เนื่องจากเกิดความเสียหายต่อทางบริษัทฯ และผู้เดินทางอื่นที่เดินทางในคณะเดียวกัน บริษัทต้องนำไปชำระค่าเสียหายต่าง ๆ ที่เกิดจากการยกเลิกของท่าน
- กรณีที่ท่านต้องออกตั๋วภายใน เช่น (ตั๋วเครื่องบิน, ตั๋วรถทัวร์, ตั๋วรถไฟ) กรุณาสอบถามที่เจ้าหน้าที่ทุกครั้งก่อนทำการออกตั๋ว เนื่องจากสายการบินอาจมีการปรับเปลี่ยนไฟล์ทบิน หรือเวลาบิน โดยไม่ได้แจ้งให้ทราบล่วงหน้า ทางบริษัทฯ จะไม่รับผิดชอบใดๆ ในกรณี ถ้าท่านออกตั๋วภายในโดยไม่แจ้งให้ทราบและหากไฟล์ทบินมีการปรับเปลี่ยนเวลาบินเพราะถือว่าท่านยอมรับในเงื่อนไขดังกล่าว
- กรณีผู้เดินทางที่ต้องการความช่วยเหลือเป็นพิเศษ เช่น การขอใช้วีลแชร์ที่สนามบิน กรุณาแจ้งบริษัทฯ อย่างน้อย 7 วัน ก่อนการเดินทาง หรือเริ่มตั้งแต่ท่านจองทัวร์ มิฉะนั้นทางบริษัทฯไม่สามารถจัดการได้ล่วงหน้า ทางบริษัทฯขอสงวนสิทธิ์ในการเรียกเก็บค่าใช้จ่ายตามจริงที่เกิดขึ้นกับผู้เดินทาง (ถ้ามี)
- กรณีท่านเป็นอิสลาม ไม่สามารถทานอาหารบางประเภทได้ โปรดระบุให้ชัดเจนก่อนทำการจอง กรณีแจ้งล่วงหน้าก่อนเดินทางกะทันหัน อาจมีค่าใช้จ่ายเพิ่มเติม
- กรณีใช้หนังสือเดินทางราชการ (เล่มน้ำเงิน) เดินทางเพื่อการท่องเที่ยวกับคณะทัวร์ หากท่านถูกปฏิเสธในการเข้า – ออกประเทศใดๆ ก็ตาม ทางบริษัทฯ ขอสงวนสิทธิ์ไม่คืนค่าทัวร์และรับผิดชอบใด ๆ ทั้งสิ้น
- เมื่อท่านได้ชำระเงินมัดจำหรือทั้งหมด ทางบริษัทฯจะถือว่าท่านรับทราบและยอมรับในเงื่อนไขต่างๆของบริษัทฯที่ได้ระบุไว้ในรายการทัวร์ทั้งหมด

รายละเอียดเพิ่มเติม

- บริษัทฯ มีสิทธิ์ในการเปลี่ยนแปลงโปรแกรมทัวร์ในกรณีที่เกิดเหตุสุดวิสัยจนไม่อาจแก้ไขได้
- เที่ยวบิน , ราคาและรายการท่องเที่ยว สามารถเปลี่ยนแปลงได้ตามความเหมาะสมโดยคำนึงถึงผลประโยชน์ของผู้เดินทางเป็นสำคัญ
- หนังสือเดินทางต้องมีอายุการใช้งานเหลือไม่น้อยกว่า 6 เดือน และบริษัทฯรับเฉพาะผู้มีจุดประสงค์เดินทางเพื่อท่องเที่ยวเท่านั้น (หนังสือเดินทางต้องมีอายุเหลือใช้งานไม่น้อยกว่า 6 เดือน บริษัทฯไม่รับผิดชอบหากอายุเหลือไม่ถึงและไม่สามารถเดินทางได้)
- ทางบริษัทฯจะไม่รับผิดชอบใดๆทั้งสิ้น หากเกิดความล่าช้าของสายการบิน,สายการบินยกเลิกบิน , การประท้วง,การนัดหยุดงาน, การก่อจลาจลหรือกรณีท่านถูกปฏิเสธการเข้าหรือออกเมืองจากเจ้าหน้าที่ตรวจคนเข้าเมือง หรือ เจ้าหน้าที่กรมแรงงานทั้งจากไทยและต่างประเทศซึ่งอยู่นอกเหนือความรับผิดชอบของบริษัทฯหรือเหตุภัยพิบัติทางธรรมชาติ (ซึ่งลูกค้าจะต้องยอมรับในเงื่อนไขนี้ในกรณีที่เกิดเหตุสุดวิสัย ซึ่งอาจจะปรับเปลี่ยนโปรแกรมตามความเหมาะสม)
- ทางบริษัทฯจะไม่รับผิดชอบใดๆทั้งสิ้น หากผู้เดินทางประสบเหตุสภาวะฉุกเฉินจากโรคประจำตัว ซึ่งไม่ได้เกิดจากอุบัติเหตุในรายการท่องเที่ยว (ซึ่งลูกค้าจะต้องยอมรับในเงื่อนไขนี้ในกรณีที่เกิดเหตุสุดวิสัย ซึ่งอยู่นอกเหนือความรับผิดชอบของบริษัททัวร์)
- ทางบริษัทฯจะไม่รับผิดชอบใดๆทั้งสิ้น หากท่านใช้บริการของทางบริษัทฯไม่ครบ อาทิ ไม่เที่ยวบางรายการ,ไม่ทานอาหารบางมื้อ, เพราะค่าใช้จ่ายทุกอย่างทางบริษัทฯได้ชำระค่าใช้จ่ายให้ตัวแทนต่างประเทศแบบเหมาจ่ายขาด ก่อนเดินทางเรียบร้อยแล้ว เป็นการชำระเหมาขาด
- ทางบริษัทฯจะไม่รับผิดชอบใดๆทั้งสิ้น หากเกิดสิ่งของสูญหายจากการโจรกรรมและหรือเกิดอุบัติเหตุที่เกิดจากความประมาทของนักท่องเที่ยวเองหรือในกรณีที่กระเป๋าเกิดสูญหายหรือชำรุดจากสายการบิน
- กรณีที่การตรวจคนเข้าเมืองทั้งที่กรุงเทพฯและในต่างประเทศปฏิเสธมิให้เดินทางออกหรือเข้าประเทศที่ระบุไว้ในรายการเดินทาง บริษัทฯขอสงวนสิทธิ์ที่จะไม่คืนค่าบริการไม่ว่ากรณีใดๆทั้งสิ้น
- ตั๋วเครื่องบินเป็นตั๋วราคาพิเศษ กรณีที่ท่านไม่เดินทางพร้อมคณะไม่สามารถนำมาเลื่อนวันหรือคืนเงินและไม่สามารถเปลี่ยนชื่อได้ หากมีการปรับราคาบัตรโดยสารสูงขึ้น ตามอัตราค่าน้ำมันหรือค่าเงินแลกเปลี่ยน ทางบริษัท สงวนสิทธิ์ปรับราคาตั๋วดังกล่าว
- เมื่อท่านตกลงชำระเงินไม่ว่าทั้งหมดหรือบางส่วนผ่านตัวแทนของบริษัทฯหรือชำระโดยตรงกับทางบริษัทฯ ทางบริษัทฯจะถือว่าท่านได้ยอมรับในเงื่อนไขข้อตกลงต่างๆที่ได้ระบุไว้ข้างต้นนี้แล้วทั้งหมด
- กรุ๊ปที่เดินทางช่วงวันหยุดหรือเทศกาลที่ต้องการันตีมัดจำกับสายการบินหรือผ่านตัวแทนในประเทศหรือต่างประเทศ รวมถึงเที่ยวบินพิเศษ เช่น Charter Flight , Extra Flightจะไม่มีการคืนเงินมัดจำหรือค่าทัวร์ทั้งหมด
- ในกรณีของ PASSPORT นั้น จะต้องไม่มีการชำรุด เปียกน้ำ การขีดเขียนรูปต่างๆหรือแม้กระทั่งตราปั๊มลายการ์ตูน ที่ไม่ใช่การประทับตราอย่างเป็นทางการของตม. กรุณาตรวจสอบ PASSPORT ของท่านก่อนการเดินทางทุกครั้ง หาก ตม.ปฏิเสธการเข้า-ออกเมืองของท่าน ทางบริษัทฯจะไม่รับผิดชอบใดๆทั้งสิ้น
- กรณีมี “คดีความ” ที่ไม่อนุญาติให้ท่านเดินทางออกนอกประเทศได้ โปรดทำการตรวจสอบก่อนการจองทัวร์ว่าท่านสามารถเดินทางออกนอกประเทศได้หรือไม่ ถ้าไม่สามารถเดินทางได้ ซึ่งเป็นสิ่งที่อยู่เหนือการควบคุมของบริษัทฯ ทางบริษัทฯจะไม่รับผิดชอบใดๆทั้งสิ้น
- กรณี “หญิงตั้งครรภ์” ท่านจะต้องมีใบรับรองแพทย์ ระบุชัดเจนว่าสามารถเดินทางออกนอกประเทศได้ รวมถึงรายละเอียดอายุครรภ์ที่ชัดเจน สิ่งนี้อยู่เหนือการควบคุมของบริษัทฯ ทางบริษัทฯจะไม่รับผิดชอบใดๆทั้งสิ้น
- ภาพที่ใช้เพื่อการโฆษณาเท่านั้น

** ก่อนตัดสินใจจองทัวร์ควรอ่านเงื่อนไขการเดินทางและรายการทัวร์อย่างละเอียดทุกหน้าอย่างถ่องแท้ แล้วจึงมัดจำเพื่อประโยชน์ของท่านเอง**

BT-GEO98_TK มหัศจรรย์ GEORGIA สัมผัสธรรมชาติหุบเขาคอเคซัส 8 วัน 5 คืน (JAN-MAR 2026)

15/10/2025 16:16

Click เพื่อดูรายละเอียด

➢ คลิก เพื่อดูรายละเอียด Miracle Lounge-> https://bit.ly/4chOXvk

BT-GEO98_TK มหัศจรรย์ GEORGIA สัมผัสธรรมชาติหุบเขาคอเคซัส 8 วัน 5 คืน (JAN-MAR 2026)

15/10/2025 16:16

Click หรือ Scan QR เพื่อดูรายละเอียด

- คลิก เพื่อดูรายละเอียด ประกันการเดินทาง -> https://bit.ly/49WjoFV
- คลิก เพื่อดูรายละเอียด Pocket Wi-Fi & Travel Sim -> https://bit.ly/3x41LVW
- คลิก เพื่อดูรายละเอียด Esim Travel -> https://bit.ly/43gAhZm

BT-GEO98_TK มหัศจรรย์ GEORGIA สัมผัสธรรมชาติหุบเขาคอเคซัส 8 วัน 5 คืน (JAN-MAR 2026)

15/10/2025 16:16

หากสนใจจองกรุณาติดต่อ

- สอบถามผ่าน Line กด -> https://lin.ee/5nDHUO6
- จองทัวร์ผ่าน FB inbox ก็ได้เช่นกัน -> http://m.me/unithaitrip
- หรือโทร 02-234-5936