



UNITHAI TRIP CO.LTD
UNITHAI TRAVEL CO.LTD

33/47 Wall Street Tower 11 Floor,
Surawongse Road, Suriyawongse,
Bangrak, Bangkok 10500
ใบอนุญาตเลขที่ 11/02206

QR-ADD LINE



☎ 02-234-5936

LINE ID: @unithaitrip (อย่าลืมเติม @ นะคะ)

🌐 www.unithaitrip.com

รหัสโปรแกรม : 34715 (กรุณาแจ้งรหัสโปรแกรมทุกครั้งที่สอบถาม)

Matches: M16 / M20 (Group Stages)
เดินทาง วันที่ 18 - 24 มิ.ย. 67

แมตช์คู่หลัก
ESP **ITA**

แมตช์คู่ที่ 2 เพิ่มเติม
NEO **FRA**



คูบอล 2 แมตช์



เมืองเบอร์ลิน



เมืองฮัมบูร์ก

EARLY BIRDS
ถึง 31 พ.ค. 67

ทริปท่องเที่ยว คูบอล Euro 2 แมตช์
เช็किनแลนมาร์ค กำแพงเมืองเบอร์ลิน

ราคาผู้ใหญ่ พักคู่ (ราคา/ท่าน)
เดินทาง 10-14 ท่าน บอล 1 คู่

185,000 บาท

ราคาผู้ใหญ่ พักคู่ (ราคา/ท่าน)
เดินทาง 10-14 ท่าน บอล 2 คู่

198,000 บาท



UEFA
EURO2024
GERMANY



วัน	โปรแกรมท่องเที่ยว	เข้า	เที่ยง	ค่ำ	โรงแรม 4 ดาว
เดินทาง 18-24 มิถุนายน 2567					
Matches: M16 / M20 or M24 (Group Stages)					
18 มิ.ย. 2567 อังคาร	D1 พร้อมกันที่ สนามบิรินสุวรรณภูมิ 18.00 น. - ออกเดินทางสู่ สนามบิรินดูไบ EK 373 BKK DXB 2125 0050 // EK 43 DXB FRA 0345 0850	X	X	X	สนามบิรินสุวรรณภูมิ Emirates
19 มิ.ย. 2567 พุธ	D2 สนามบิรินดูไบ-สนามบิรินแฟรงก์เฟิร์ต - เมืองโคโลญจ์	X	O	O	Cologne N 1
20 มิ.ย. 2567 พฤหัสบดี	D3 เมืองโคโลญจ์-เมืองคอตมนท์ ฟิฟิธกันท์ฟุตบอลฯ- เมืองซาลเก้-แมตส์เคย์ คู่หลัก M. 16 >> Spain VS. Italy @Arena AufSchalke Gelsenkirchen (21.00 PM)	O	O	O	Dortmund N2
21 มิ.ย. 2567 ศุกร์	D4 เมืองคอตมนท์ - เมืองไลพ์ซิก - แฟนโซน - แมตส์เคย์ [แมตส์ เสริม] M. 20 >> Netherland VS. France @Leipzig Arena (21.00 PM)	O	O	O	Leipzig N3
22 มิ.ย. 2567 เสาร์	D5 เมืองไลพ์ซิก-ซีดีท้าวร์-เมืองเบอลิน- แมตส์เคย์ [แมตส์ เสริม] (EXTRA MATCH 24 >>@ HANBURG 15.00 PM)	O	O	O	Berlin (Hamburg) N4
23 มิ.ย. 2567 อาทิตย์	D6 เมืองเบอลิน -เมืองรอสต็อก-เมืองฮัมบวร์ก- ซ็อบปีง-สนามบิรินฮัมบวร์ก EK062 HAM DXB 2130 0545 // EK 372 DXB BKK 0940 1915	O	O	X	Hamburg Airport
24 มิ.ย. 2567 จันทร์	D7 สนามบิรินดูไบ แวะเปลี่ยนเครื่อง-ออกเดินทางสู่ สนามบิรินสุวรรณภูมิ	X	X	X	สนามบิรินสุวรรณภูมิ

หมายเหตุ โปรแกรมการเดินทางฯ และไฟล์ท์บิน อาจจะมีการเปลี่ยนแปลงได้ ขอสงวนสิทธิ์ที่จะแจ้งให้ทราบ และอัปเดตก่อนการเดินทางฯ ตามความเหมาะสมต่อไป

วันอังคารที่ 18 มิถุนายน 2567 (1)

สนามบินสุวรรณภูมิ – สนามบินคูไบ

18.00 น.	คณะพร้อมกัน ณ ท่าอากาศยานสุวรรณภูมิ อาคารผู้โดยสารขาออก ชั้น 4 สายการบิน Emirate โดยมีเจ้าหน้าที่ให้การต้อนรับและอำนวยความสะดวก สะดวกเพื่อ ทำการโหลดสัมภาระฯ
21.25 น.	ออกเดินทางสู่สนามบินนานาชาติคูไบ โดย สายการบิน Emirate เที่ยวบิน EK 373

วันพุธที่ 19 มิถุนายน 2567 (2)

สนามบินนานาชาติคูไบ - สนามบินแฟรงค์เฟิร์ต – เที่ยวชมเมืองแฟรงค์เฟิร์ต - จัตุรัสโรเมอร์ – อาสนวิหารแฟรงค์เฟิร์ต -เมืองโคโลญญ์ - เที่ยวชมเมืองโคโลญญ์

00.50 น.	คณะเดินทางถึงสนามบินนานาชาติ คูไบ เพื่อแวะเปลี่ยนเครื่องไปยัง เมืองแฟรงค์เฟิร์ต
03.45 น.	คณะออกเดินทางสู่ เมืองแฟรงค์เฟิร์ต โดยสายการบิน Emirate เที่ยวบินที่ EK43
08.50 น.	คณะเดินทางถึงสนามบิน เมือง แฟรงค์เฟิร์ต Frankfurt พาคณะผ่านด่านตรวจคนเข้าเมือง และ รับสัมภาระ
09.40 น.	นำคณะเดินทางเที่ยวชม เมือง แฟรงค์เฟิร์ต Frankfurt มหานครที่เป็นศูนย์กลางทางเศรษฐกิจและแหล่งธุรกิจอันเฟื่องฟูของประเทศเยอรมนี จึงเป็นเมืองแห่งตึกสูงเสียดฟ้า โดยสิบอันดับแรกของตึกที่สูงที่สุดในเยอรมนีตั้งอยู่ในมหานครแฟรงค์เฟิร์ต และยังมี การก่อสร้างตึกสูงเพิ่มขึ้นอย่างต่อเนื่อง ที่นี่ยังเป็นที่ตั้งสำนักงานใหญ่ของธนาคารกลางยุโรป (European Central Bank) และตลาดหลักทรัพย์เยอรมนี (German Stock Exchange) นอกจากนี้ยังเป็นสถานที่จัดงานสำคัญระดับโลกอย่าง Frankfurt Auto Show และ Frankfurt Book Fair อีกด้วย ** อาหารขึ้นชื่อของเมืองแฟรงค์เฟิร์ตที่นักท่องเที่ยวไม่ควรพลาด เช่น ไส้กรอกแฟรงค์เฟิร์ต (Frankfurter) **





**** พาคณะ Refresh เดินเล่นถ่ายรูป แวะจิบกาแฟ ณ จัตุรัส Romerburg ****

10.30 น. พาคณะเข้าชมมหาวิหาร **แฟรงก์เฟิร์ต | Frankfurt Cathedral** หรือ มหาวิหาร Saint Bartholomew เป็นวิหารในคริสต์ศาสนาโรมันคาทอลิก ซึ่งเป็น โบสถ์เก่าแก่ตั้งอยู่ใจกลางเมืองแฟรงก์เฟิร์ต มีประวัติศาสตร์อันยาวนานตั้งแต่ศตวรรษที่ 14 วิหารแห่งนี้เป็นหนึ่งในสัญลักษณ์ความสามัคคีของคนในชาติ เป็นมหาวิหารทรงสูงใช้หินน้ำตาลแดง มีความสูงถึงยอดประมาณ 95 เมตร จึงโดดเด่นอยู่ท่ามกลางอาคารอื่นๆ ตรงส่วนฐานต่อเนื่องกับตัววิหารที่ต่ำลงมา ความงดงามพิเศษอยู่ที่อาคารทรงสูงซึ่งสถาปัตยกรรมในยุคเดียวกัน ด้านข้างยังมีโครงเหล็กเหมือนอยู่ระหว่างก่อสร้างไม่แล้วเสร็จ



12.00 น. พาคณะรับประทานอาหารกลางวัน ณ ภัตตาคารอาหาร **(เมนูอาหารท้องถิ่น)**

13.30 น. คณะเดินทางไปยัง **FANZONE**, Mainufer (Northern bank of the Main river) เพื่อให้คณะได้สัมผัสบรรยากาศการเชียร์ฟุตบอล และ กิจกรรมพิเศษที่จัดขึ้นเพื่อมหกรรมกีฬาฟุตบอลยูโรเท่านั้น





15.00 น. พาคณะออกเดินทางไปยังเมือง **โคโลญน์ | Cologne (2.30 ชม.)** เมืองใหญ่อันดับที่ 4 ของประเทศ รองจากเบอร์ลิน ฮัมบูร์ก มิวนิค สร้างโดยชาวโรมันตั้งแต่ 38 ปีก่อนคริสตกาล มีแม่น้ำไรน์ (Rhein) ไหลผ่านใจกลางเมือง จนกลายเป็นแม่น้ำหลักในการขนส่งสินค้าของทวีปยุโรป ซึ่งส่งผลดีต่อเมืองโคโลญน์ไปในตัว สัญลักษณ์ที่โดดเด่นของเมืองก็คือ มหาวิหารโคโลญจ์ อายุกว่า 900 ปี และได้รับความเสียหายอย่างหนักในช่วงสงครามโลก ส่งผลให้ต้องสร้างเมืองขึ้นมาใหม่ ส่วนตัววิหารได้รับความเสียหายอย่างหนักในช่วงสงครามโลก จึงสร้างต่อเติมให้สมบูรณ์คล้ายของเดิมมากที่สุด ปี ค.ศ.1945 นอกจากนี้เมืองโคโลญน์ยังเป็นต้นกำเนิดแหล่งผลิตน้ำหอมออดีโคโลญ 4711



17.30 น. พาคณะแวะถ่ายรูปเช็คอิน แลนด์มาร์คเมืองโคโลญน์ **สะพาน Hohenzollern Bridge** ในยามเย็นกับบรรยากาศพระอาทิตย์กำลังตกดิน

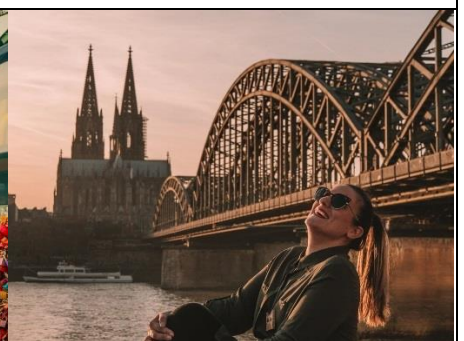

18.00 น. คณะรับประทานอาหารเย็น ณ ภัตตาคาร

19.30 น. คณะเข้าพัก ณ โรงแรม 4* หรือเทียบเท่า, (คืนที่ 1 โคโลญน์)

วันพฤหัสบดีที่ 20 มิถุนายน 2567 (3)

โคโลญน์ – ดอร์ทมุนด์ - พิพิธภัณฑ์ฟุตบอลเยอรมัน –Signal Iduna Park- ชาลเก้ – MATCHDAY M16 – ดอร์ทมุนด์

07.00 น. รับประทานอาหารเช้า ณ ห้องอาหาร โรงแรม

08.30 น. ออกเดินทางไปยัง เมือง **ดอร์ทมุนด์ | Dortmund (1.30 ชม.)** เมืองที่มีความเก่าแก่เป็นอย่างมากของเยอรมัน โดยตั้งอยู่ทางตะวันตกของเยอรมัน และเป็นเมืองที่มีขนาดใหญ่ที่สุดในแคว้น นอร์ท ไรน์ส์ เวสต์ฟาเลีย ถือว่าเป็นเมืองที่มีความทันสมัยผสมผสานอย่างลงตัวกับความเก่าแก่ที่แสนสวยงามของสถานที่ท่องเที่ยวต่างๆ มากมาย และมีชื่อเสียงอย่างมากในเรื่องของเบียร์และมีทีมฟุตบอลชื่อดังของเยอรมันอย่าง โบรุสเซีย ดอร์ทมุนด์



10.00 น. นำคณะเข้าเยี่ยมชม **พิพิธภัณฑ์ฟุตบอลเยอรมัน German Football Museum** หรือ **Deutsches Fußballmuseum** สร้างขึ้นเสร็จในปี 2015 โดยใช้เงินที่ได้จากการจัดฟุตบอลโลกปี 2006 ตัวพิพิธภัณฑ์จะแบ่งเป็น 2 ชั้นหลักๆ ชั้นบนมีการจัดแสดงประวัติและเหตุการณ์สำคัญของทีมชาติเยอรมัน รวมไปถึงการได้แชมป์โลกในปี 2014 ชั้นล่างจะจัดแสดงฟุตบอลระดับสโมสร Bundesliga, DFB-Pokal และ UEFA Champions League



11.40 น.	พาคณะผ่านชม สนาม Signal Iduna Park รั้งเหย้าของทีมเสือเหลือง โบรุสเซีย ดอร์ทมุนด์
----------	---



12.30 น.	คณะรับประทานอาหารกลางวัน ณ ภัตตาคาร
----------	-------------------------------------

14.00 น.	พาคณะเที่ยวชมย่าน โอลด์ ทาวน์ ของเมืองดอร์ทมุนด์ Altes Stadthaus ย่านชุมชนเมืองเก่าที่ราวไปถึงตลาด และบ้านเรือนเก่าหลากสีสันในสมัยรุ่งเรืองของเมืองดอร์ทมุนด์ที่ยังคงสภาพไว้ อิสระคณะเดินเล่นชมเมืองเลือกซื้อสินค้า
----------	---



16.00 น.	พาคณะเข้าโรงแรมที่พัก ณ เมืองดอร์ทมุนด์ อิสระทุกท่านพักผ่อนตามอัธยาศัย
----------	---

17.30 น.	พาคณะออกเดินทางไปยัง สนาม Arena AufSchalke Gelsenkirchen (30 นาที)
----------	---

18.00 น.	อิสระคณะรับประทานอาหาร หน้าสนาม หรือ ย่าน FANZONE แจกเงิน 20 EURO
----------	--





21.00 น.	คณะเข้าร่วมชมเกม MATCHDAY M16 ระหว่าง Spain vs Italy
----------	---



23.20 น.	คณะพบกันที่จุดนัดพบเพื่อเดินทางกลับโรงแรม
----------	---

00.00 น.	คณะเดินทางถึงโรงแรมที่พัก 4* หรือเทียบเท่า คอร์ทมุนด์
----------	---

วันศุกร์ที่ 21 มิถุนายน 2567 (4)

คอร์สมุนต์ - เมืองไลพ์ซิก - เที่ยวชมเมือง ไลพ์ซิก - แฟนโซน - MATCHDAY M.20 - ไลพ์ซิก

07.00 น. คณะรับประทานอาหารเช้า ณ ห้องอาหารโรงแรม

10.00 น. คณะออกเดินทางไปยังเมือง **คาสเซิล | Kassel (2 ชั่วโมง)** เมืองที่ตั้งอยู่ทางตอนเหนือของรัฐเฮ็สเซิน ประเทศเยอรมนี บนแม่น้ำฟูลดา เมืองคัสเซิลเป็นเมืองหลวงของแคว้นคัสเซิล มีประชากร 198,500 คน (ค.ศ. 2007) และมีพื้นที่ 106.77 ตร.กม.



12.00 น. คณะเที่ยวชม **ปราสาท Löwenburg** ปราสาทสิงโตที่มีสถาปัตยกรรมในแบบยุคกลางของเยอรมัน ที่จริงๆ แล้วเป็นเพียงแค่การสร้างปราสาทขึ้นมาเพื่อเลียนแบบปราสาทยุคกลางเท่านั้น โดยใช้เป็นที่อยู่อาศัยของราชวงศ์ Hessen และปราสาทนี้ยังมีโครงสร้างและการออกแบบคล้ายกับปราสาท นอยชไวน์ไสตัน ที่เมืองมิวนิกอีกด้วย



13.30 น. คณะรับประทานอาหารกลางวัน ณ ภัตตาคารอาหาร | คาสเซิล

14.30 น.	<p>คณะออกเดินทางต่อไปยังเมือง ไลป์ซิก Leipzig (1.40 นาที) เมืองนี้ตั้งอยู่ในรัฐแซกโซนี มีประชากรอาศัยอยู่ราว 530,000 คน เป็นเมืองศูนย์กลางการค้าในประวัติศาสตร์ เดิมเป็นเมืองที่มีกำแพงล้อมรอบ และมีชื่อเล่นว่า Little Paris ในศตวรรษที่ 19 จากการเป็นแหล่งรวมทางวัฒนธรรม ไลป์ซิกตั้งอยู่ตรงจุดตัดกันของแม่น้ำ Weisse Elster แม่น้ำParthe และแม่น้ำ Pleiss ประวัติศาสตร์ของเมืองนี้มีความเชื่อมโยงกับดนตรีคลาสสิกอย่างมาก ทั้งบัคและเมนเดลโซห์นเคยอาศัยอยู่ที่เมืองนี้ในช่วงที่รุ่งเรืองสูงสุดของพวกเขา พิพิธภัณฑ์บัคเป็นที่จัดงานเทศกาลบาทุกปีในช่วงต้นฤดูร้อน คุณสามารถเลือกใช้เวลายามเย็นที่ Oper ซึ่งเป็นโรงอุปรากรของเมืองหรือเพลิดเพลินกับการแสดงสดดนตรีคลาสสิกที่ Gewandhaus Orchestra สถานที่ซึ่งเมนเดลโซห์นเคยเปิดการแสดง</p>
----------	---



16.30 น.	<p>พาคณะเข้าที่พัก 4* หรือเทียบเท่า ณ เมืองไลป์ซิก</p>
----------	--

17.30 น.	<p>พาคณะสัมผัสบรรยากาศการดื่มดำเบียร์เยอรมัน ณ Beer Garden Gasthaus & Gosebrauerei Bayerischer Bahnhof</p>
----------	---



18.30 น.	<p>นำคณะเดินทางไปยัง สนาม Leipzig Arena อีสระคณะเต็มอิ่มกับบรรยากาศ Fanzone และ บรรยากาศก่อนเกม</p>
----------	--

21.00 น.	คณะรับชม MATCHDAY M.20 France vs Nethereland
	
23.20 น.	คณะพบกันที่จุดนัดพบเพื่อเดินทางกลับ โรงแรม
23.50 น.	คณะเดินทางถึง โรงแรมที่พัก 4* หรือเทียบเท่า ไลป์ซิก
<p>วันเสาร์ที่ 22 มิถุนายน 2567 (5)</p> <p>ไลป์ซิก - เที่ยวชมเมือง ไลฟ์ซิก - เบอร์ลิน</p>	
07.00 น.	คณะรับประทานอาหารเช้า ณ ห้องอาหาร โรงแรม
10.00 น.	<p>พาคณะเที่ยวชมเมือง ไลป์ซิก Leipzig เมืองที่เกอเธ่นักประพันธ์ชื่อดังของเยอรมัน ยกให้เป็นลิตเติลปารีส จากความงดงามของสถาปัตยกรรมทั้งยังเป็นเมืองมหาวิทยาลัยที่เก่าแก่ และมีชื่อเสียงเต็มไปด้วยนิสิต นักศึกษา และบาร์เครื่องดื่มต่างๆ ร้านกาแฟ ร้านอาหารดีๆ มากมาย นอกจากนี้ยังเป็นเมืองที่ได้รับการพัฒนาให้มีความเจริญก้าวหน้าอย่างรวดเร็วที่สุด เพื่อให้สมกับที่ประเทศเยอรมันต้องการให้ไลฟ์ซิกเป็นศูนย์กลางของเยอรมนี (CENTER OF GERMANY) นำคณะชมจัตุรัสเมืองเก่า (Old Town Square) เป็นย่านที่มีอาคารสไตร์เนนชองก์ ซึ่งถูกใช้เป็นศาลาว่าการเมืองเก่า ที่ว่าสวยงามที่สุดแห่งหนึ่งของประเทศเยอรมัน</p>



11.00 น. คณะเที่ยวชม **โบสถ์ เซนต์ นีโกลัส (Nikolaikirche)** โบสถ์ใหญ่ใจกลางเมืองไลพ์ซิก ประเทศเยอรมนี การก่อสร้างเริ่มขึ้นในสไตล์โรมาเนสก์ในปี ค.ศ. 1165 แต่ในศตวรรษที่ 16 โบสถ์แห่งนี้ได้เปลี่ยนเป็นโบสถ์โงทิกอริกองค์ประกอบแบบบาโรกเช่นหอคอยถูกเพิ่มเข้ามาในศตวรรษที่ 18



12.00 น. คณะรับประทานอาหารกลางวัน ณ ภัตตาคาร

13.30 น. พาคณะออกเดินทางไปยัง **กรุงเบอร์ลิน | Berlin (2 ชั่วโมง)** เมืองหลวงและรัฐหนึ่งในสิบหกรัฐสหพันธ์ของประเทศเยอรมนี มีประชากร 3.4 ล้านคนในเขตเมือง มากที่สุดในเยอรมนี และมากเป็นอันดับสองในสหภาพยุโรป เป็นศูนย์กลางของเขตนครหลวงเบอร์ลิน-บรันเดินบวร์ค ทางตะวันออกเฉียงเหนือของเยอรมนี มีประชากรในเขตนครหลวงรวม 5 ล้านคนจาก 180 ชาติ มากเป็นอันดับเก้าในสหภาพยุโรป



15.30 น.	คณะเดินทางถึงเมือง เบอร์ลิน Berlin พาคณะเที่ยวชมเมืองเบอร์ลิน
	พาคณะแวะถ่ายรูปคู่กับประตูชัยแบรนด์เบิร์ก (Brandenburg Gate) สร้างขึ้นในสมัยของพระเจ้าฟรีดริช วิลเฮล์มที่ 2 ตามแบบสถาปัตยกรรมนีโอคลาสสิก เพื่อเป็นตัวแทนสันติภาพ และเป็นสัญลักษณ์ของราชวงศ์แบรนด์เบิร์ก – ปรัสเซีย บนยอดของประตุนั้นตกแต่งด้วยรูปหล่อทองสัมฤทธิ์ โดยมีเทพีแห่งชัยชนะขึ้นผงาดอยู่บนรถศึกเทียมม้า 4 ตัว



16.30 น.	พาคณะเที่ยวชม มหาวิหารแห่งเบอร์ลิน (Berlin Cathedral) มหาวิหารนิกายโปรเตสแตนต์ที่ใหญ่ที่สุดในกรุงเบอร์ลิน โดยถูกสร้างขึ้นระหว่างปี 1894-1905 ในรูปแบบอิตาเลียน เรเนซองส์ มหาวิหารแห่งนี้เป็นที่ทำพิธีการเจิมน้ำมันต์ เข้าพิธีอภิเษกสมรส และใช้เป็นสถานที่ฝังศพของสมาชิกในราชวงศ์โฮเฮนโซลเลิร์น จากนั้นอิสระให้ท่านได้เลือกซื้อสินค้าที่ระลึก และของฝาก ณ ถนนช้อปปิ้งของกรุงเบอร์ลิน
----------	--



17.30 น.	พักณรับประทานอาหารเช้า ณ ภัตตาคาร
19.30 น.	พักณเข้าโรงแรมที่พัก 4* หรือเทียบเท่าเบอร์ลิน

วันอาทิตย์ที่ 23 มิถุนายน 2567 (6)
 เบอร์ลิน – เมืองรอสต็อก - เที่ยวชมเมืองรอสต็อก – เมืองฮัมบูร์ก - เที่ยวเมืองฮัมบูร์ก - ซอปปิง - สนามบินฮัมบูร์ก

07.00 น.	คณะรับประทานอาหารเช้า ณ ห้องอาหาร โรงแรม
08.30 น.	<p>พักณเที่ยวชม กำแพงเมืองเบอร์ลิน กำแพงยักษ์ที่ตั้งอยู่ตรงกลางของเมืองหลวง หลักฐานชิ้นสำคัญที่หลงเหลือมาจากยุคสงครามเย็น จนนำมาสู่การค้นเยอรมนีออกเป็น 2 ส่วนคือ "เยอรมันตะวันตก" กับ "เยอรมันตะวันออก" ให้ออกจากกัน แม้ว่าเราจะอาศัยอยู่ในประเทศเดียวกัน เหตุการณ์นี้กินเวลาไปร่วม ๆ 30 ปี พร้อมแนะนำสถานที่ท่องเที่ยวที่ห้ามพลาดสำหรับนักท่องเที่ยวมือใหม่ในดินแดนแห่งเมืองเปียร์</p>

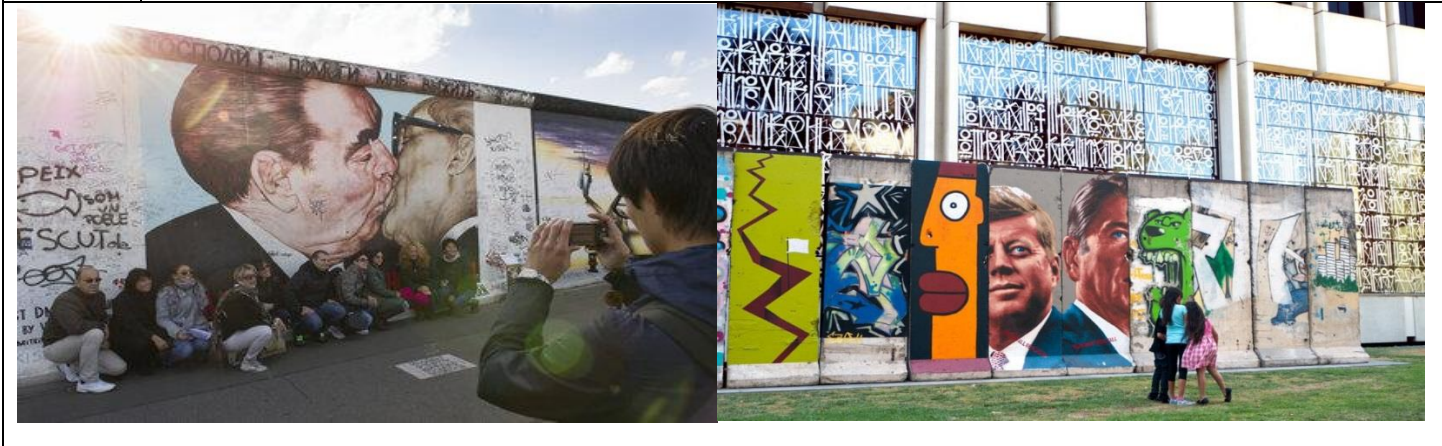

09.20 น. พาคณะออกเดินทางไปยังเมือง **รอสต็อก | Rostock** (2 ชั่วโมง)



11.30 น. พาคณะเที่ยวชม **ย่านเมืองเก่า รอสต็อก** ย่าน โอลด์ ทาวน์ ที่มีบ้านเรือนสีฉูดฉาดสวยงามแปลกตา ที่ได้รับแรงบันดาลใจจากเมืองในแถบ สแกนดิเนเวีย **อิสระให้คณะเดินเล่นเมืองเก่าซื้อกาแฟ ทัวร์คาเฟ่ ตามอัธยาศัย**

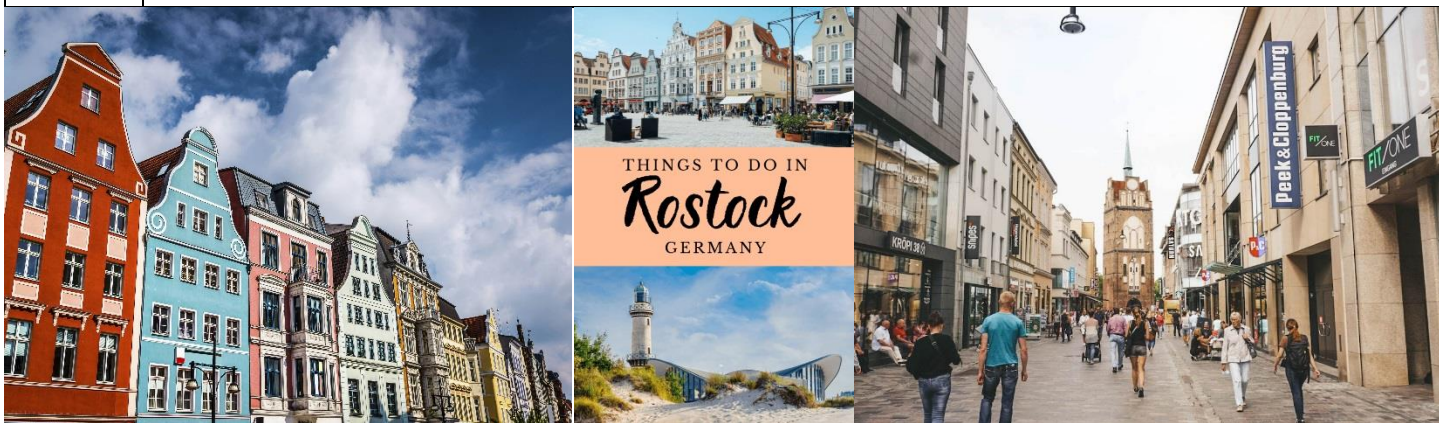

12.00 น. คณะรับประทานอาหารกลางวัน ณ ภัตตาคารอาหาร

13.30 น. พาคณะเดินทางไปยังเมือง **ฮัมบูร์ก | Hamburg** (2 ชั่วโมง)



15.30 น. พาคณะเที่ยวชมเมือง **ฮัมบูร์ก** เมืองที่ใหญ่เป็นอันดับสองของประเทศเยอรมนี รองลงมาจากเบอร์ลิน และเป็นเมืองที่ใหญ่อันดับ 8 ของยุโรป โดยมีประชากรอาศัยอยู่ในเมืองฮัมบูร์กมากกว่า 1.8 ล้านคน ในขณะที่รวมปริมณฑลรอบ ๆ ไปด้วยแล้วจะทำให้ นครฮัมบูร์กมีประชากรทั้งสิ้น 5 ล้านคน ท่าเรือฮัมบูร์กเป็นท่าเรือสำคัญ



16.00 น. อิสระให้คณะช้อปปิ้ง ณ ย่านถนน **Alster Arcades**



18.30 น. คณะเดินทางไปยัง **สนามบิน ฮัมบูร์ก**

19.00 น. คณะเดินทางถึงสนามบิน พร้อมเช็คอินเที่ยวบินจากกลับ โทลด์สัมภาระ

21.30 น. คณะเดินทางไปยังสนามบินคูไบ โดยสายการบิน **Emirates** เที่ยวบินที่ **EK 62**

วันจันทร์ที่ 24 มิถุนายน 2567 (7)

สนามบินคูไบ - แวะเปลี่ยนเครื่อง - ออกเดินทางสู่ สนามบินสุวรรณภูมิ

05.45 น.	คณะเดินทางถึงสนามบินคูไบ เพื่อรอเปลี่ยนเครื่อง
09.40 น.	คณะเดินทางไปยังสนามบินสุวรรณภูมิโดยสายการบิน Emirates เที่ยวบินที่ EK 372
19.15 น.	คณะเดินทางถึงสนามบินสุวรรณภูมิโดยสวัสดิภาพ

*** โปรแกรมการเดินทาง และการแข่งขันฯอาจมีการเปลี่ยนแปลงได้ ทางบริษัทฯขอสงวนสิทธิ์ที่จะขอปรับแก้ไขตามความเหมาะสมของสถานการณ์นั้นๆ

อัตราค่าบริการ (เดินทาง 7 วัน 4 คืน) Early Brid > 30 เมษายน 2567

รายละเอียด	ราคาเริ่มต้น ท่านละ (ไม่รวมภาษีฯ)
ราคาผู้ใหญ่ พักคู่ (ราคาท่านละ) เดินทาง 10-14 ท่าน บอล 1 คู่ M16	185,000 บาท**
ราคาผู้ใหญ่ พักคู่ (ราคาท่านละ) เดินทาง 10-14 ท่าน บอล 2 คู่ M16+M20	198,000 บาท**
ราคาผู้ใหญ่ พักคู่ (ราคาท่านละ) เดินทาง 10-14 ท่าน บอล 3 คู่ M16+M20+M24	228,000 บาท**
ตัวบอลแบบ Hospitality VIP	สอบถามราคาอัปเดตเพิ่มเติม
พักเดี่ยว เพิ่มท่านละ	48,000 บาท

** ราคาดังกล่าวยืนยันภายใน 31 มกราคม 2567 นี้เท่านั้น หากลูกค้ายังไม่สามารถยืนยันการเดินทาง และชำระมัดจำได้ ขอแนะนำให้ ประเมินการราคา ล่วงหน้าเพิ่มเติมไว้ อีกอย่างน้อยท่านละ 15-20 % ของราคาที่เสนอมานี้ ต่อไป เนื่องจากค่าตัวเครื่องบินฯ และโรงแรมฯ อาจมีการเปลี่ยนแปลงได้ ขึ้นอยู่กับ อีเว้นท์, แฟร์ และภาณิน้ำมันเครื่องบินฯ

อัตราค่าบริการนี้รวม

- 1) โรงแรมที่พัก ๆ จำนวน 4 คืน ระดับ 4 ดาว พักห้องละ 2 ท่าน
- 2) อาหารเครื่องดื่ม ๆ ตาม โปรแกรมฯ และ **รถโค้ช** รับส่ง มาตรฐาน 39 ที่นั่ง (Social Distancing)
- 3) ค่าเข้าชมสถานที่ท่องเที่ยวที่ระบุไว้ในรายการรวมถึงกิจกรรมต่าง ๆ
- 4) ผู้นำทางจากประเทศไทย เชี่ยวชาญเส้นทาง และอื่น ๆ เพื่อให้ข้อมูลลูกค้าได้เต็มที่
- 5) ค่าประกันภัยการเดินทางฯ มาตรฐานสำหรับ เสียชีวิต 1,000,000 บาท และเจ็บป่วย 500,000 บาท
- 6) น้ำดื่มบนรถโค้ช วันละ 2 ขวด
- 7) ค่าธรรมเนียมวีซ่าฯ ประเทศเยอรมัน (จำนวน 1 รอบ เท่านั้น)

****หมายเหตุ**** ทางบริษัทฯ เป็นเพียงตัวแทนผู้ดำเนินการอื่น วิชาให้ท่านเท่านั้น การพิจารณาวิชาของท่านจะได้รับการอนุมัติผ่าน หรือไม่ผ่านนั้น เป็นดุลยพินิจและการตัดสินใจของสถานทูตฯ บริษัทฯ ไม่อาจรับผิดชอบหรือ แทรกแซง หรือ ให้ความช่วยเหลือใดๆ ในการทำงานของสถานทูตได้ หากมีผู้หนึ่งผู้ใดบอกท่านว่า รับประกันและ สามารถช่วยเหลือให้ได้วิชาอังกฤษนั้น แสดงว่าท่านกำลังถูกหลอก**

- 8) **ตั๋วฟุตบอล Collective Ticket Long Upper & Behind Goal ตามที่ระบุในโปรแกรม (ดูบอล 1-2-3 แมตช์)**

(ตั๋วบอลแมตช์นี้ราคามีความผันผวนและเปลี่ยนแปลงมาก)

- 9) ตั๋วเครื่องบินไป - กลับ การ์ต้า หรือ เอมิเรตส์ ชั้นประหยัด

อัตราค่าบริการนี้ไม่รวม

- 1) ค่าน้ำหนักกระเป๋าเกินท่านละ 30 กิโลกรัม
- 2) ค่าหนังสือเดินทางฯ
- 3) ค่าใช้จ่ายส่วนตัวต่าง ๆ อาทิ ค่าโทรศัพท์ ค่าซักรีด ฯลฯ
- 4) ค่าอาหาร และเครื่องดื่มพิเศษ ที่ไม่ได้ระบุในรายการ เบียร์, เหล้า และแอลกอฮอล์ ต่างๆ หรือ ร้านอาหารโอเอเกะ
- 5) ค่าภาษีมูลค่าเพิ่ม 7%
- 6) การ Isolate 10 วัน (กรณี ไม่ได้ฉีดวัคซีน 2 เข็ม)
- 7) การกักตัว 7-10 วัน หลังกลับมาเข้าประเทศไทย (หากมี)
- 8) ค่าตรวจโควิด PCR และ เอกสารประกอบการเข้าเมืองฯ (หากมี)

ปล. ข้อมูลและเงื่อนไขการควบคุมโรคของประเทศฯ อาจมีการเปลี่ยนแปลงได้ กรุณาตรวจสอบ และทางบริษัทฯ จะอัปเดตให้ทราบต่อไป

เงื่อนไขการจองที่นั่งฯ และชำระเงิน

- 1) ชำระมัดจำ 80 % เมื่อต้องจองที่นั่งฯ ส่วนที่เหลือขอรับก่อนเดินทาง 30 วัน หรือวีซ่าฯอนุมัติแล้ว
- 2) จองแล้ว และชำระเงินแล้ว **ไม่สามารถยกเลิกการเดินทาง และคืนเงินได้เต็มจำนวนทั้งหมด 100%**
- 3) ราคาดังกล่าวฯอาจมีการเปลี่ยนแปลงได้ หากยังไม่มีการวางมัดจำฯ แต่อย่างไร

กรณียกเลิกการจอง

-ไม่สามารถ คืนเงินได้เต็มจำนวนทั้งหมด 100%

หากท่านยกเลิกการเดินทางในเงื่อนไขใด เงื่อนไขหนึ่ง แต่ท่านสามารถหาผู้เดินทางมาแทนได้ โดยสามารถยื่นขอวีซ่า ได้ทันตามกำหนดเวลา ทางบริษัทฯ จะคิดค่าใช้จ่ายเพิ่มคือค่าวีซ่า และค่าเปลี่ยนชื่อตัวท่านนั้น และต้องไม่อยู่ในเงื่อนไขของตัวที่ NON-CHANGE NAME & NON-REFUND

หากท่านยกเลิกการเดินทาง อันเนื่องมาจากบุคคลใดบุคคลหนึ่งในคณะของท่านไม่ได้รับการพิจารณาอนุมัติวีซ่า ไม่ว่าจะด้วยเหตุผลใด ๆ ก็ตามอันเป็นการพิจารณาของสถานทูต ซึ่งการยกเลิกเฉพาะบุคคลหรือยกเลิกพร้อมกันทั้งหมด ให้ถือเป็นการยกเลิกตามเงื่อนไขของวันเวลาที่ยกเลิกดังกล่าวข้างต้น

บริษัทฯ ขอสงวนสิทธิ์ในการยกเลิกการเดินทางในกรณีที่มีผู้เดินทาง ต่ำกว่า 15 ท่าน โดยที่จะแจ้งให้ผู้เดินทางทราบล่วงหน้าก่อน 15 วัน และขอสงวนสิทธิ์ในการเปลี่ยนแปลงการท่องเที่ยว รวมทั้งไม่สามารถรับผิดชอบจากกรณีที่เกิดเหตุจำเป็นสุดวิสัยดังนี้ การล่าช้าของสายการบิน, การนัดหยุดงาน, ภัยธรรมชาติ, การก่อกบฏ, อุบัติเหตุ ฯลฯ ทั้งนี้จะคำนึงถึงผลประโยชน์และจะรักษาผลประโยชน์ของท่านไว้ให้ได้มากที่สุด และทางบริษัทฯ จะไม่รับผิดชอบค่าใช้จ่ายที่เกิดขึ้น หากท่านถูกปฏิเสธการเข้าเมือง อันเนื่องจากการกระทำที่ส่อไปในทางผิดกฎหมายหรือการหลบหนีเข้าเมือง ฯลฯ และจะไม่คืนเงินค่าทัวร์ที่ท่านชำระมาแล้ว

ข้อมูลเพิ่มเติมเรื่องโรงแรมที่พัก

เนื่องจากการวางแผนห้องพักของแต่ละโรงแรมแตกต่างกัน จึงอาจทำให้ห้องพักแบบห้องเดี่ยว (Single) ,ห้องคู่ (Twin/Double) และห้องพักแบบ 3 ท่าน/3 เตียง (Triple Room) ห้องพักอาจจะไม่ติดกัน และบางโรงแรมอาจจะไม่มีห้องพักแบบ 3 เตียงเดี่ยวแต่อาจจะได้เป็น 1 เตียงใหญ่กับ 1 เตียงพับเสริม

โรงแรมในยุโรปส่วนใหญ่อาจจะไม่มีเครื่องปรับอากาศเนื่องจากอยู่ในแถบที่มีอุณหภูมิต่ำ

กรณีที่มีงานจัดประชุมนานาชาติ (Trade Fair) เป็นผลให้ค่าโรงแรมสูงขึ้นมากและห้องพักในเมืองเต็ม บริษัทฯขอสงวนสิทธิ์ในการปรับเปลี่ยนหรือย้ายเมืองเพื่อให้เกิดความเหมาะสม

โรงแรมในยุโรปที่มีลักษณะเป็น Traditional Building ห้องที่เป็นห้องเดี่ยวอาจเป็นห้องที่มีขนาดกะทัดรัด และไม่มีอ่างอาบน้ำ ซึ่งขึ้นอยู่กับอาคารออกแบบของแต่ละโรงแรมนั้น ๆ และห้องแต่ละห้องอาจมีลักษณะแตกต่างกัน

กรณียกเลิกการเดินทาง

ไม่สามารถ คืนเงินได้เต็มจำนวนทั้งหมด 100%

บริษัทขอสงวนสิทธิ์ในการเก็บค่าใช้จ่ายทั้งหมด กรณีท่านยกเลิกการเดินทาง และมีผลทำให้คณะเดินทางไม่ครบตามจำนวนที่บริษัทกำหนดไว้ (15 ท่านขึ้นไป) เนื่องจากเกิดความเสียหายต่อทางบริษัท และผู้เดินทางอื่นที่เดินทางในคณะเดียวกัน บริษัทต้องนำไปชำระค่าเสียหายต่างๆที่เกิดจากการยกเลิกของท่าน

กรณีเจ็บป่วย จนไม่สามารถเดินทางได้ ซึ่งจะต้องมีใบรับรองแพทย์จากโรงพยาบาลรับรอง บริษัทจะทำการเลื่อนการเดินทางของท่านไปยังคณะต่อไป แต่ทั้งนี้ท่านจะต้องเสียค่าใช้จ่ายที่ไม่สามารถเรียกคืนได้คือ ค่าธรรมเนียมในการมัดจำตั๋ว และค่าธรรมเนียมวิชาตามที่สถานทูตฯ เรียกเก็บ

กรณียื่นวีซ่าแล้ว ไม่ได้รับการอนุมัติวีซ่าจากทางสถานทูต (วีซ่าไม่ผ่าน) และท่านได้ชำระค่าทัวร์หรือมัดจำมาแล้ว ทางบริษัทฯ ขอเก็บเฉพาะค่าใช้จ่ายที่เกิดขึ้นจริง เช่น ค่าวีซ่าและค่าบริการยื่นวีซ่า / ค่ามัดจำตั๋วเครื่องบิน หรือค่าตั๋วเครื่องบิน (กรณีออกตั๋วเครื่องบินแล้ว) / ค่าส่วนต่างในกรณีที่กรุ๊ปออกเดินทางไม่ครบตามจำนวน กรณีวีซ่าผ่านแล้ว แจ้งยกเลิกก่อนหรือหลังออกตั๋วโดยสาร บริษัทขอสงวนสิทธิ์ในการ ไม่คืนค่าทัวร์ทั้งหมด

กรณีวีซ่าผ่านแล้ว แต่กรุ๊ปออกเดินทางไม่ได้ เนื่องจากผู้เดินทางท่านอื่นในกลุ่มโดนปฏิเสธ วีซ่า หรือไม่ว่าด้วยสาเหตุใดๆก็ตาม ทางบริษัทขอสงวนสิทธิ์ในการหักเก็บค่าใช้จ่ายจริงที่เกิดขึ้นแล้วกับท่านเป็นกรณีไป

กรณีผู้เดินทางไม่สามารถเข้า-ออกเมืองได้ เนื่องจากปลอมแปลงหรือการห้ามของเจ้าหน้าที่ ไม่ว่าเหตุผลใดๆก็ตามทางบริษัทขอสงวนสิทธิ์ในการ ไม่คืนค่าทัวร์ทั้งหมด

ข้อมูลเพิ่มเติมเรื่องโรงแรมที่พัก

เนื่องจากการวางแผนห้องพักของแต่ละโรงแรมแตกต่างกัน จึงอาจทำให้ห้องพักแบบห้องเดี่ยว (Single) ,ห้องคู่ (Twin/Double) และห้องพักแบบ 3 ท่าน/3 เตียง (Triple Room) ห้องพักอาจจะไม่ติดกัน และบางโรงแรมอาจจะไม่มีห้องพักแบบ 3 เตียงเดี่ยวแต่อาจจะได้เป็น 1 เตียงใหญ่กับ 1 เตียงพับเสริม

โรงแรมในยุโรปส่วนใหญ่อาจจะไม่มีเครื่องปรับอากาศเนื่องจากอยู่ในแถบที่มีอุณหภูมิต่ำ

กรณีที่ทีมงานจัดประชุมนานาชาติ (Trade Fair) เป็นผลให้ค่าโรงแรมสูงขึ้นมากและห้องพักในเมืองเต็ม บริษัทขอสงวนสิทธิ์ในการปรับเปลี่ยนหรือย้ายเมืองเพื่อให้เกิดความเหมาะสม

โรงแรมในยุโรปที่มีลักษณะเป็น Traditional Building ห้องที่เป็นห้องเดี่ยวอาจเป็นห้องที่มีขนาดกะทัดรัด และไม่มีอ่างอาบน้ำ ซึ่งขึ้นอยู่กับการออกแบบของแต่ละโรงแรมนั้นๆ และห้องแต่ละห้องอาจมีลักษณะแตกต่างกัน

ข้อความซึ่งถือเป็นสาระสำหรับท่านผู้มีเกียรติซึ่งร่วมเดินทาง

ทางบริษัทฯ เป็นตัวแทนในการจัดนำสัมมนา อีเว้นท์ และการเดินทางที่มีความชำนาญ โดยจัดหาโรงแรมที่พัก อาหาร ยานพาหนะ และสถานที่ท่องเที่ยวพร้อมทั้งการสัมมนา คุณาน เพื่อความสะดวกสบาย และเกิดประโยชน์สูงสุดในการเดินทาง ทั้งนี้ทางบริษัทฯ ไม่สามารถรับผิดชอบในอุบัติเหตุหรือความเสียหายที่เกิดจากโรงแรมที่พัก ยานพาหนะ, อันเนื่องจากอุบัติเหตุรวมถึงภัยธรรมชาติ, โจรกรรม, วินาศกรรม, อัคคีภัย, การผลัดงาน, การจลาจล, สงครามการเมือง, การผันผวนของอัตราแลกเปลี่ยนเงินตรา ระหว่างประเทศ, การนัดหยุดงาน, ความล่าช้าของเที่ยวบิน, สายการบินเรือ, รถไฟ, พาหนะท้องถิ่น, ตลอดจนการถูกปฏิเสธออกวีซ่าจากกงสุล และ / หรือ ส่วนงานที่เกี่ยวข้องกับสถานเอกอัครราชทูต รวมถึงผู้มีอำนาจทำการแทนประจำประเทศไทย (โดยไม่ต้องแสดงเหตุผล เนื่องจากเป็นสิทธิพิเศษทางการทูต) ซึ่งอยู่เหนือการควบคุมของบริษัทฯ หมายรวมถึงในระหว่างการเดินทางท่องเที่ยวทั้งใน หรือ ต่างประเทศ แต่ทางบริษัทฯ มีความคุ้มครอง และประกันอุบัติเหตุ ตามเงื่อนไขที่บริษัทฯ ที่รับประกันในกรณีที่ผู้ร่วมเดินทางถูกปฏิเสธ โดยเจ้าหน้าที่ตรวจคนเข้าเมืองของประเทศไทย และ/หรือ ต่างประเทศ มิให้เดินทางออก หรือ เข้าประเทศ เนื่องจากความประพฤติ พฤติกรรมของผู้เดินทาง ไม่ปฏิบัติตามกฎระเบียบด้านการควบคุมโรคติดต่อเฉพาะพื้นที่ที่มีการปลอมแปลงเอกสารเพื่อการเดินทาง รวมถึงมีสิ่งผิดกฎหมาย บริษัทฯ จะไม่คืนค่าใช้จ่ายใดๆ รายละเอียดด้านการเดินทาง อาจมีการเปลี่ยนแปลงได้ตามความจำเป็น หรือเพื่อความเหมาะสมทั้งปวง โดยมีต้องแจ้งให้ทราบล่วงหน้า ทั้งนี้การขอสงวนสิทธิ์ดังกล่าว บริษัทฯ จะยึดถือและคำนึงถึงผลประโยชน์ตลอดจนความปลอดภัยของท่านผู้มีเกียรติ ซึ่งร่วมเดินทางเป็นสำคัญ

เงื่อนไขข้อตกลง

บริษัท ขอสงวนสิทธิ์ ในการยกเลิกหรือเปลี่ยนแปลงรายการทัวร์ส่วนหนึ่งส่วนใดตามความจำเป็นและความเหมาะสม ซึ่งทั้งนี้ ขึ้นอยู่กับ การยืนยันการสำรองที่นั่งจากสายการบิน การล่าช้าของสายการบิน การจองโรงแรมที่พัก การเปลี่ยนแปลงโรงแรม การจองร้านอาหาร และ รายการอาหาร และ / หรือ เหตุการณ์ทางการเมือง การประท้วง การนัดหยุดงาน ภัยจากธรรมชาติ อันเป็นสาเหตุให้ต้องเลื่อนการเดินทาง หรือ ไม่สามารถจัดพาคณะเที่ยวได้ตามรายการทั้งหมด ทั้งนี้ ทางบริษัทฯ จะคำนึงถึง ความปลอดภัย และผลประโยชน์สูงสุด ของท่านลูกค้า ผู้มีอุปการคุณ เป็นสำคัญ

Click เพื่อดูรายละเอียด

➤ คลิก เพื่อดูรายละเอียด Miracle Lounge-> <https://bit.ly/4ch0Xvk>



@Miracle Lounge

เลานจ์สนามบิน

กิน+ดื่ม อาหาร ไวน์ เบียร์ ไม่อั้น 2 ชั่วโมง

ดอนเมือง

เริ่มต้น

690.-

สุวรรณภูมิ

เริ่มต้น

950.-



Click หรือ Scan QR เพื่อดูรายละเอียด

- คลิก เพื่อดูรายละเอียด ประกันการเดินทาง -> <https://bit.ly/49WjoFV>
- คลิก เพื่อดูรายละเอียด Pocket Wi-Fi & Travel Sim -> <https://bit.ly/3x41LVW>
- คลิก เพื่อดูรายละเอียด Esim Travel -> <https://bit.ly/43gAhZm>

เตรียมพร้อม..ก่อนเดินทาง

จ่ายหลักร้อย..คุ้มครองหลักล้าน ทำ“ประกัน”การเดินทาง

- ✔ ทัวร์มีให้แต่...ประกันอุบัติเหตุ
- ✔ แต่ไม่มีประกันสุขภาพ
- ✔ ป่วยก็อาจเสียเงินเป็นล้าน



สามารถเข้ารับการรักษาทันที
มีไว้อุ่นใจ..ซื้อไว้ให้คนที่เรารัก

Pocket Wifi

- 1 เครื่อง แชร์ได้สูงสุด 5 ท่าน
- เล่นเน็ต Unlimited







Esim Travel

- ไม่ต้องเปลี่ยนซิมให้ยุ่งยาก
- Scan QR ใช้ได้ทันที

จองล่วงหน้ากับเรา..ถูกกว่าแน่นอน

หากสนใจจองกรุณาติดต่อ

- สอบถามผ่าน Line กด -> <https://lin.ee/5nDHU06>
- จองตั๋วผ่าน FB inbox ก็ได้เช่นกัน -> <http://m.me/unithaitrip>
- หรือโทร 02-234-5936

UNITHAI TRIP	
การบริการทั้งหมดของเรา	
 <p>Unithai-Care • ร้องเรียนการให้บริการ • บริการไม่สุภาพ (ติ - ชม)</p>	<p>LINE @unithaicare ☎ 02-234-5936 กด 7</p> <p>Scan Qr Add Line →</p> 
 <p>Unithai Big Group • จัดกรุ๊ปเหมา Private Group • ดุงาน , สัมมนา , VIP Group</p>	<p>LINE @unithaibiggroup ☎ 02-234-5936 กด 2 ☎ 091-154-9999 กด 2</p> <p>Scan Qr Add Line →</p> 
 <p>Unithai Promotion • ส่งโปรไฟไหม้ประจำวัน • ลดหนัก , ราคาดีที่สุด</p>	<p>LINE @unithaipromotion ☎ 02-234-5936 กด 1 ☎ 091-154-9999 กด 1</p> <p>Scan Qr Add Line →</p> 
 <p>UnithaiNorth • รวมตั๋วบินตรงจากเชียงใหม่ • มีสาขาที่ “เชียงใหม่”</p>	<p>LINE @unithaipromotion ☎ 088-055-5581 ☎ 088-055-5582</p> <p>Scan Qr Add Line →</p> 
 <p>Unithai Ticket • ตัวเครื่องบินทุกประเทศทั่วโลก • ผ่อนได้ 3-10 เดือน</p>	<p>LINE @proticket ☎ 02-234-5936 กด 3 ☎ 091-154-9999 กด 3</p> <p>Scan Qr Add Line →</p> 
 <p>Unithai Visa • รับทำวีซ่าทั่วโลก • ไม่ซื้อตั๋วกับเราก็ทำได้</p>	<p>LINE @unithaivisa ☎ 02-234-5936 กด 4 ☎ 091-154-9999 กด 4</p> <p>Scan Qr Add Line →</p> 