UNITHAI TRIP CO.LTD
UNITHAI TRAVEL CO.LTD
33/47 Wall Street Tower 11 Floor,
Surawongse Road, Suriyawongse,
Bangrak, Bangkok 10500
ใบอนุญาตเลขที่ 11/02206
QR-ADD LINE
02-234-5936 | LINE ID: @unithaitrip (อย่าลืมเติม @ นะคะ) | www.unithaitrip.com

# รหัสโปรแกรม : 33494 (กรุณาแจ้งรหัสโปรแกรมทุกครั้งที่สอบถาม)

# KHOBSANAM & LALIGA TO SPAIN

## "EL CLASICO" REAL MADRID VS BARCELONA

# 16-23 APR 2024

| วันที่ | รายการท่องเที่ยว | อาหารแต่ละมื้อ | | | โรงแรม |
|---|---|---|---|---|---|
| | | เช้า | กลางวัน | เย็น | Spain 4 ดาว |
| อังคารที่ 16 เม.ย. 67 | **D1** พร้อมกันที่ สนามบินสุวรรณภูมิ เวลา 18.30 น | - | - | - | สนามบินสุวรรณภูมิ |
| พุธที่ 17 เม.ย. 67 | **D2** ออกเดินทางสู่ สนามบินโดฮา แวะเปลี่ยนเครื่อง – ออกเดินทางต่อสู่ กรุงบาร์เซโลน่า – ซากราด้า ฟามิเลีย - ปาร์ค กูแอล - แวะเที่ยวชม สนาม คัมป์ นู – ทัวร์สนาม โอลิมปิก สเตเดียม | - | L | D | โรงแรม (N1) Barcelona 4 Stars |
| พฤหัสบดีที่ 18 เม.ย. 67 | **D3** บาร์เซโลน่า - บียาเรอัล – สนามบียาเรอัล - เที่ยวชมย่านเมืองเก่า-The Oceanographic – City of Arts and Science in Valencia – วาเลนเซีย -เมสตายา สเตเดียม | BF | L | D | โรงแรม (N2) Valencia 4 Stars |
| ศุกร์ที่ 19 เม.ย. 67 | **D4** บาเลนเซีย – สนามซ้อม Ciudad Real Madrid - เที่ยวชมเมืองมาดริด | BF | L | D | โรงแรม (N3) Valencia 4 Stars |
| เสาร์ที่ 20 เม.ย. 67 | **D5** มาดริด - ทัวร์สนาม ซานติเอโก เบอร์นาบิว – เที่ยวชมเมืองมาดริด - ตลาด San Miguel Market – พิพิธภัณฑ์เสื้อบอล Legend Experiences - กรุงมาดริด | BF | L | D | โรงแรม (N4) Madrid 4 Stars |
| อาทิตย์ที่ 21 เม.ย. 67 | **D6** มาดริด – สนาม แอตเลติโก มาดริด – เที่ยวชมตลาดวันอาทิตย์ - สนามซานติเอโก เบอร์นาบิว - **EL CLASICO "REAL MADRID VS. BARCELONA" TBC. (17.00 น.)** | BF | L | D | โรงแรม (N5) Madrid 4 Stars |
| จันทร์ที่ 22 เม.ย. 67 | **D7** มาดริด - สนาม Las Ventas Bullring - เอาต์เล็ท Laz Rozas สนามบินกรุงมาดริด | BF | L | - | Emirates |
| อังคารที่ 23 เม.ย. 67 | **D8** สนามบินโดฮา แวะเปลี่ยนเครื่อง – สนามบินสุวรรณภูมิ (ประเทศไทย) | - | - | - | ถึงสนามบินสุวรรณภูมิ |

## รายละเอียดโปรแกรม

| | |
|---|---|
| ***เดินทางวันแรก 16 เมษายน 67 (1)*** <br> ***ท่าอากาศยานสุวรรณภูมิ*** | |
| 22.00 น. | คณะพร้อมกัน ณ ท่าอากาศยานสุวรรณภูมิ อาคารผู้โดยสารขาออก ชั้น 4 ประตู 8 เคาน์เตอร์ T สายการบิน Qatar Airways โดยมีเจ้าหน้าที่ให้การต้อนรับและอำนวยความสะดวกเพื่อ ทำการโหลดสัมภาระฯ |
| ***เดินทางวันที่สองเดือน 17 เมษายน 67 (2)*** <br> ***D2 ออกเดินทางสู่ สนามบินโดฮา- แวะเปลี่ยนเครื่อง – ออกเดินทางต่อสู่ กรุงบาร์เซโลน่า – ซากราด้า ฟามิเลีย - ปาร์ค กูแอล - แวะเที่ยวชม สนาม คัมป์ นู – ทัวร์สนาม โอลิมปิก สเตเดียม*** | |
| 01.05 น. | ออกเดินทางสู่ ท่าอากาศยานนานาชาติดูไบ ประเทศ สหรัฐอาหรับเอมิเรตส์ โดยสายการบิน Qatar Airways เที่ยวบินที่ **QR833** |
| 05.00 น. | ถึง ท่าอากาศยานนานาชาติดูไบ ประเทศ สหรัฐอาหรับเอมิเรตส์ (เพื่อแวะเปลี่ยนเครื่อง) |
| 07.20 น. | ออกเดินทางสู่ ท่าอากาศยานนานาชาติบาร์เซโลน่า ณ กรุงมาดริด ประเทศ สเปน โดยสายการบิน Qatar Airways เที่ยวบินที่ **QR137** |
| 07.25 น. | ถึง ท่าอากาศยาน ณ กรุงบาร์เซโลน่า (Barcelona) นำท่านทำการตรวจคนเข้าเมือง |
| 08.30 น. | นำท่านแวะชมความงดงามของ ***โบสถ์ซากราดา ฟามีเลีย*** สัญลักษณ์แห่งสิ่งศักดิ์สิทธิ์เมืองบาร์เซโลน่า สูงใหญ่ถึง 170เมตร ออกแบบก่อสร้างอย่างสวยงามแปลกตา สร้างตั้งแต่ปีคศ.1882โดย สถาปนิก “อันโตนิโอ เกาดี้” ซึ่งใช้เวลาทำงานอยู่นานถึง43ปี ก่อนที่จะเสียชีวิตในปี1926 ปัจจุบันยังคงดำเนินการก่อสร้าง และคาดว่าจะแล้วเสร็จสมบูรณ์ในปี ค ศ.2026 วิหารนี้มีความพิเศษคือ รวบรวมรูปทรงและพื้นผิวต่างๆในธรรมชาติมาใช้ และสะท้อนให้เห็นถึงอิทธิพลของยอดเขาและความสูงของมองต์เซร์ราต สวยงามแปลกตาดี พาคณะชมบรรยากาศ ถ่ายรูปเช็คอินด้านนอกโบถส์ ที่สวยงามเป็นเอกลักษณ์ |

| | |
|---|---|
| | จากนั้นนำท่านแวะชม สวน ปาร์ค กูแอล สวนมหัศจรรย์ในบาร์เซโลนา เป็นอีกหนึ่งสถานที่ท่องเที่ยวในบาร์เซโลนาที่พลาดไม่ได้ ที่นี่โดดเด่นไปด้วยศิลปะงานโมเสค ซึ่งออกแบบโดย อันตอนี เกาดี อี กูร์เนต (Antoni Gaudi i Cornet) สถาปนิกชาวคาตาลัน ประเทศสเปน<br><br>ภายในสวนนั้นถูกตกแต่งไปด้วยงานปฏิมากรรม สถาปัตยกรรม ศิลปกรรมที่ประดับตกแต่งลวดลายด้วยเครื่องกระเบื้องโมเสคนับล้านชิ้น จุดเด่นของสวนสาธารณะแห่งนี้คือ "มังกรโมเสค" (Mosaic dragon) ที่ไต่คลานบนบันไดน้ำพุ อันเป็นจุดสนใจของนักท่องเที่ยวจากทั่วโลก<br><br>ปัจจุบันสวนสาธารณะปาร์ค กูเอลได้รับการขึ้นทะเบียนให้เป็นมรดกโลกโดยองค์การยูเนสโกในปี 2005 โดยสวนแห่งนี้เป็นจุดดึงดูดนักท่องเที่ยวที่มีความสำคัญมากแห่งหนึ่งของเมืองบาร์เซโลนา |
| 12.00 น. | อาหารกลางวัน ณ ภัตตาคารอาหาร |
| 13.30 น. | นำคณะเดินทางสัมผัส บรรยากาศ และ ผ่านชม**สนาม คัมป์ นู** (ณ ปัจจุบันมีการปิดซ่อมแซม) |

| | |
|---|---|
| | จากนั้นนำคณะเดินทางเข้า **ทัวร์สนาม Olympic Stadium** (สนามแข่งชั่วคราว ของทีมบาร์เซโลน่า) |

| | |
|---|---|
| 16.00 น. | นำคณะเดินทางไปยัง **ถนน ลา รัมบลาส La Rambla** ถนนคนเดิน ลารัมบลาส ถือเป็นถนนคนเดินที่มีชื่อเสียงของเมืองบาร์เซโลนา ตามจริงแล้วบนถนนแห่งนี้เป็นพื้นที่ตั้งของตลาด Mercat de la Boqueria ซึ่งถนนลารัมบลาสเป็นถนนที่ทอดยาวมาตั้งแต่จัตุรัส Pizza Catalunya ไปกระทั่งสุดถึงท่าเรือ Port Vell เป็นระยะทางทั้งหมด 1.2 กิโลเมตร<br>ตลอดสองข้างถนนมีสินค้าพื้นเมืองที่น่าสนใจมากมาย รวมถึงร้านอาหาร ร้านกาแฟ ร้านขายของที่ระลึก สินค้าแฮนด์เมดและอื่นๆ โดยนอกจากร้านค้าต่างๆ แล้วสถาปัตยกรรมของตึกเก่าและร่มรื่นของต้นไม้ตลอดทางยังสร้างความรื่นรมย์ได้เป็นอย่างดี นอกจากนี้บริเวณสุดปลายถนนยังเป็นสถานที่ตั้งของอนุสาวรีย์คริสโตเฟอร์ โคลัมบัส ผู้ค้นพบทวีปอเมริกาเมื่อปีค.ศ 1492 ด้วย |

| | |
|---|---|
| | จากนั้นนำคณะเดินทางไปรับประทานอาหารเย็น ณ ภัตตาคาร อาหาร Seafood |
| 19.30 น. | คณะเข้าพัก ณ โรงแรม 4* เมืองบาร์เซโลน่า |

***เดินทางวันที่สาม 18 เมษายน 67 (3)***

***บาร์โซล่า - บียาเรอัล – สนามบียาเรอัล - เที่ยวชมย่านเมืองเก่า-The Oceanographic – City of Arts and Science in Valencia – วาเลนเซีย -เมสตายา สเตเดียม***

| | |
|---|---|
| เช้า | อาหารเช้า ณ ห้องอาหารโรงแรม |
| 08.00 น. | จากนั้นนำท่านออกเดินทางสู่เมือง วาเลนเซีย (Valencia) |
| 11.00 น. | นำคณะแวะชมสนาม **Estadio de la Cerámica** รังเหย้าของเรือดำน้ำสีเหลือง บีร์ยาเรอัล |

| | |
|---|---|
| 12.30 น. | อาหารกลางวัน ณ ภัตตาคาร Chinese Restaurant |
| 13.30 น. | ออกเดินทางต่อไปยังเมือง **วาเลนเซีย** เมืองแห่งศิลปะและพิพิธภัณฑ์วิทยาศาสตร์ของประเทศสเปน แน่นอนว่าเราต้องไม่พลาดนึกถึง "เมืองบาเลนเซีย" หรือ "เมืองวาเลนเซีย |

นำท่านผ่านชม ป้อมปราการ Torres de Serranos ป้อมปราการเก่าแก่ประจำเมือง ให้ท่านได้ขึ้นสู่จุดชมวิวเมือง วาเลนเซีย พร้อมให้ท่านได้ถ่ายรูป บนป้อมปราการแห่งนี้

นำท่านถ่ายภาพ มหาวิหารบาเลนเซีย Valencia Cathedral ตั้งอยู่ใจกลางเมืองเก่า เริ่มก่อสร้างเมื่อปี ค.ศ. 1262 สไตล์โกธิคโรมัน อุทิศให้กับเทพีไดอาน่า ต่อมาได้รับการตกแต่งภายในใหม่ด้วยศิลปะแบบนีโอ-คลาสสิค โกธิค บาร็อค และอื่นๆ นอกจากนี้สถานที่นี้ยังเป็นที่เก็บรักษาจอกศักดิ์สิทธิ์ของพระเยซู และนำท่านเที่ยวชมเมือง ย่าน Plaza de la Virgen ซึ่งอยู่บริเวณ เดียวกับมหาวิหารบาเลนเซีย

นำท่านชมด้านนอก พิพิธภัณฑ์ สัตว์น้ำ Oceanographic พิพิธภัณฑ์สัตว์น้ำที่ใหญ่และสวยที่สุดในยุโรป ภายในมีสัตว์น้ำมากมายตั้งแต่ขนาดเล็กจนถึงขนาดใหญ่ รวมถึงปลาหายากมากมาย

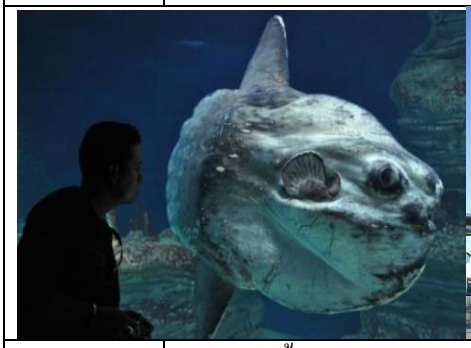

หลังจากนั้น นำท่านแวะถ่ายรูป เมืองแห่งศิลปะและวิทยาศาสตร์ (City of Arts and Sciences) อีกหนึ่งสถานที่ท่องเที่ยวที่มีความสำคัญของเมืองบาเลนเซีย เป็นอาคารที่มีความโดดเด่นทางด้านสถาปัตยกรรมและวัฒนธรรมที่ซับซ้อน ได้รับการออกแบบโดย Santiago Calatrava และ Felix Candela เป็นจุดหมายปลายทางด้านการท่องเที่ยวที่สำคัญและทันสมัยที่สุดในเมืองบาเลนเซีย รวมทั้งแวะผ่านชมสนาม เมสตาย่า บาเลนเซีย

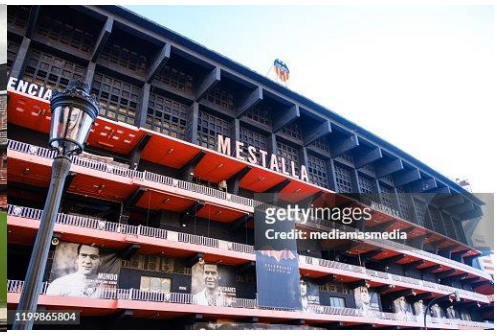


เที่ยวชมบริเวณหน้าสนาม และ Shop ของ Mestalla Stadium

| | |
|---|---|
| 18.00 น. | รับประทานอาหารค่ำ ณ ภัตตาคารอาหารท้องถิ่น |
| | นำท่านเข้าสู่ที่พัก ณ โรงแรม 4* หรือเทียบเท่า |

| *เดินทางวันที่สี่ 19 เมษายน 2567 (4)*<br>*มาบาเลนเซีย – สนามซ้อม Ciudad Real Madrid - เที่ยวชมเมืองมาดริด* | |
|---|---|
| เช้า | อาหารเช้า ณ ห้องอาหาร โรงแรม |
| 09.00 น. | นำท่านออกเดินทางสู่ เมือง มาดริด |
| 12.30 น. | รับประทานอาหารกลางวัน ณ ภัตตาคาร |
| 14.00 น. | กิจกรรมพิเศษจาก ขอบสนาม และ ลา ลี กา |

| | |
|---|---|
| 18.00 น. | อาหารค่ำ ณ ภัตตาคารท้องถิ่น (เมนูอาหาร Local Seafood) |
| | นำท่านเข้าสู่ที่พัก ณ โรงแรม 4* หรือเทียบเท่า |

| | |
|---|---|
| ***เดินทางวันที่ห้า 20 เมษายน 67 (5)*** <br> ***มาดริด - ทัวร์สนาม ซานติเอโก เบอร์นาบิว – เที่ยวชมเมืองมาดริด - ตลาด San Miguel Market* - พิพิธภัณฑ์เสื้อบอล Legend Experience** | |
| เช้า | อาหารเช้า ณ ห้องอาหารโรงแรม |
| 09.30 น. | นำท่านเดินทางสู่ สนามฟุตบอล **สนามกีฬาซานเตียโก เบร์นาเบว** สนามเหย้าของสโมสรฟุตบอล Real Madrid พร้อมนำท่านทัวร์ เยี่ยมชมภายใน สนามกีฬาซานเตียโก เบร์นาเบว ชมในส่วนห้องแต่งตัวนักเตะ, ส่วนพิพิธภัณฑ์ที่เก็บถ้วยยูฟ่าแชมป์เปียนลีก ไว้ถึง 13 ถ้วย นอกจากนี้สโมสรแห่งนี้ยังเคยเป็นอดีตของนักฟุตบอลชื่อดังอย่างเช่น เดวิด เบคแฮม, คริสเตียนโน่ โรนัลโด้, ไมเคิล โอเว่น, ซีเนอดีน ซีดาน |
| | |
| 12.00 น. | รับประทานอาหารภัตตาคาร |
| | |
| 13.30 น. | จากนั้นนำท่านเดินทางสู่ **ย่าน ปัวร์ต้า เดล โซล ( Puerta del Sol)** คือย่านธุรกิจใจกลางของเมือง จัดว่าเป็นจุดเริ่มต้นของถนนทุกสาย หรือหมายความว่ามี กม. 0 อยู่ตรงนี้ ซึ่งตั้งอยู่หน้าตึกที่ทำการไปรษณีย์ใกล้กับสถานีรถไฟใต้ดิน “El puerta del sol” อันเป็นที่เดียวกันกับย่านที่ขายสินค้ามากมายเป็นสถานที่ที่ไม่เคยหลับใหลมี ผู้คนมากมายที่วนเวียนเดินเล่นกันอยู่ที่นี่ พร้อมให้ท่านชม ย่าน Plaza Mayor Square |

| | |
|---|---|
| 14.30 น. | นำท่านเข้าชม **พระราชวังหลวง (Royal Palace)** ซึ่งตั้งอยู่บนเนินเขาริมฝั่งแม่น้ำแมนซานาเรส สวยงามโอ่อ่าอลังการไม่แพ้พระราชวังใดในทวีปยุโรป พระราชวังหลวงแห่งนี้ถูกสร้างในปี ค.ศ. 1738 ด้วยหินทั้งหลังในสไตล์บาโรค โดยการผสมผสานระหว่างศิลปะแบบฝรั่งเศสและอิตาเลียน ประกอบด้วยห้องต่างๆกว่า 2,830 ห้อง ซึ่งนอกจากจะมีการตกแต่งอย่างงดงามแล้ว ยังเป็นคลังเก็บภาพเขียนชิ้นสำคัญที่วาดโดยศิลปินในยุคนั้น รวมทั้งสิ่งของมีค่าต่างๆอาทิ พัดโบราณ, นาฬิกา, หนังสือ, เครื่องใช้, อาวุธ จากนั้นนำท่านชมอุทยานหลวงที่มีการเปลี่ยนพันธุ์ไม้ทุกฤดูกาล ชมอนุสาวรีย์เซอร์แวนเตส กวีเอกชาวสเปนที่ตั้งอยู่เหนืออนุสาวรีย์ดอนกิโฆเต้ในสวนสาธารณะ |

จากนั้นนำท่านเดินทางสู่ **Mercado de San Miguel** คือแหล่งอาหารขึ้นชื่อของกรุงมาดริด และแน่นอนว่าเมื่อคุณมาสอบถามชาวมาดริดแล้ว พวกเขาจะตอบเป็นเสียงเดียวกันว่าหากคุณอยากจะลองลิ้มชิมรสชาดของอาหารสเปนแล้วล่ะก็ต้องให้มาที่ตลาดแห่งนี้ โดยที่ตั้งของตลาดแห่งนี้นั้นจะอยู่ใจกลางจัตุรัสซานมิเกล โดยคุณจะพบกับร้านอาหารต่างๆ ที่มีจำนวนกว่า 33 ร้านอาหารด้วยกัน

| | |
|---|---|
| 16.30 น. | พาคณะเข้าชมพิพิธภัณฑ์เสื้อบอล **Legend Experiences** ที่จัดแสดงเสื้อบอลปีลึก และ เสื้อบอลมากมายที่นักฟุตบอลระดับตำนานเคยใส่ ในเกมส์ สำคัญๆ ต่างๆ พร้อมรับประทานอาหารเย็น ณ ร้านอาหาร Official ลา ลีกา |

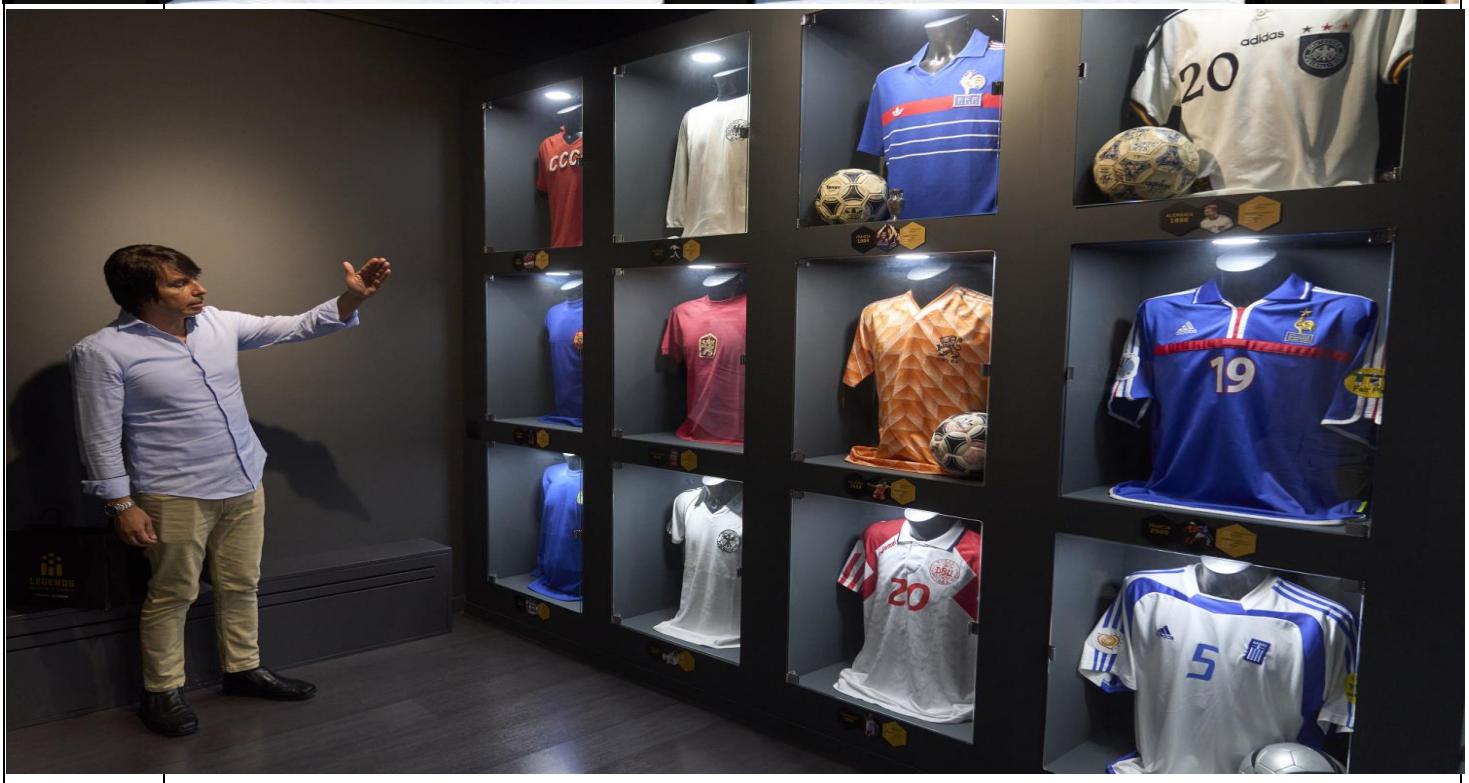


| | |
|---|---|
| 20.00 น. | นำท่านเข้าสู่ที่พัก ณ โรงแรม 4* หรือเทียบเท่า |

| | |
|---|---|
| ***เดินทางวันที่หก 21 เมษายน 67 (6)*** <br> ***มาดริด – สนาม แอตเลติโก มาดริด – เที่ยวชมตลาดวันอาทิตย์ -สนามซานติเอโก เบอร์นาบิว - EL CLASICO "REAL MADRID VS. BARCELONA" TBC. (17.00 น.)*** | |
| เช้า | อาหารเช้า ณ ห้องอาหารโรงแรม |
| 09.00 น. | นำคณะเข้าสู่สนาม **เอสตาดิโอเมโตรโปลิตาโน (Civitas Metropolitan Stadium, Madrid)** นำคณะทัวร์สนามรังเหย้าของทีม ตราหมี Atletico Madrid อีกหนึ่งทีมดังของเมืองกระทิงดุสเปน |

| | |
|---|---|
| 11.00 น. | พาคณะเดินทางไปยัง **ตลาด Sunday Market** |
| 12.00 น. | อาหารกลางวัน ณ ภัตตาคาร Restaurant |
| 13.30 น. | พาคณะเดินทางไปยัง **สนาม Santiago Bernabue** พาคณะเดินชมบรรยากาศรอบสนามก่อนศึก El Clasico |

| | |
|---|---|
| 17.00 น. | MATCHDAY พาคณะชมฟุตบอลศึก El Clasico ***REAL MADRID VS. BARCELONA*** |
| 20.30 น. | นำท่านเข้าสู่ที่พัก ณ โรงแรม 4* ดาว หรือเทียบเท่า |

| | |
|---|---|
| ***เดินทางวันที่เจ็ด 22 เมษายน 67 (7)*** | |
| ***มาดริด - สนาม Las Ventas Bullring - เอาต์เล็ท Laz Rozas สนามบินกรุงมาดริด*** | |
| เช้า | อาหารเช้า ณ ห้องอาหาร โรงแรม |
| 09.00 น. | มาถึงแดนกระทิงแล้วก็ต้องชมสนามที่เป็นสังเวียนการแสดงต่อสู้วัวกระทิง Las Ventas |

| | |
|---|---|
| 11.00 น. | พาคณะเดินทางไปยัง **เอาท์เล็ต Laz Roza Village** |
| 12.00 น. | รับประทานอาหารกลางวัน |
| 12.30 น. | อิสระให้ท่านได้ ช้อปปิ้ง สินค้าแบรนด์เนมมากมาย ต่อในช่วงบ่าย |
| 17.00 น. | จากนั้นนำท่านออกเดินทางสู่ ท่าอากาศยานกรุงมาดริด |
| 20.40 น. | ออกเดินทางสู่ ท่าอากาศยานนานาชาติโดฮา ประเทศ กาตาร์ โดยสายการบิน Qatar เที่ยวบินที่ QR 152 |
| ***เดินทางวันที่แปด 23 เมษายน 67 (8)*** | |
| | ***ท่าอากาศยานนานาชาติโดฮา - สนามบินสุวรรณภูมิ*** |
| 05.55 น. | ถึงท่าอากาศยานนานาชาติโดฮา ประเทศ กาตาร์ |
| 07.55 น. | ออกเดินทางสู่ สนามบินสุวรรณภูมิ ประเทศไทย โดยสายการบิน Qatar เที่ยวบินที่ QR 832 |
| 19.05 น. | ถึงสนามบินสุวรรณภูมิ ประเทศไทย โดยสวัสดิภาพ พร้อมความประทับใจ |

***โปรแกรมการเดินทาง และการแข่งขันฯอาจมีการเปลี่ยนแปลงได้ ทางบริษัทฯขอสงวนสิทธิ ที่จะขอปรับแก้ไขตามความเหมาะสมของสถานการณ์นั้นๆ

## อัตราค่าบริการ

| รายละเอียด | ราคาเริ่มต้น ท่านละ |
|---|---|
| ราคาผู้ใหญ่ พักคู่ (ราคาท่านละ)<br><br>เดินทาง 20 ท่าน | **190,000 บาท** |
| พักเดี่ยว เพิ่มท่านละ | **19,900 บาท** |

**อัตตาค่าบริการนี้รวม**

- ค่าตั๋วเครื่องบินไปกลับชั้นประหยัด สายการบิน **Qatar Airways**
- ค่ารถโค้ชปรับอากาศนำเที่ยวตามรายการ
- ค่าโรงแรมระดับ 4 ดาว หรือเทียบเท่า จำนวน 5 คืน
- ค่าอาหารเครื่องดื่มที่ระบุไว้ในรายการ
- ค่าเข้าชมสถานที่ต่างที่ระบุไว้ในรายการ
- ค่า **Visa Schengen** ประเทศสเปน จำนวน 1ครั้ง
- ค่ามัคคุเทศก์ของบริษัทดูแลตลอดการเดินทาง , ค่าไกด์ท้องถิ่น , ค่าทิปคนขับรถ
- ค่าประกันภัยการเดินทางรายบุคคล เสียชีวิต 1,000,000 บาท เจ็บป่วย 500,000 บาท
- ค่าตั๋วบอล El Clasico แบบ Collective Random Seat Behind Goal or Conner Pitch

**อัตราค่าบริการนี้ไม่รวม**

- ค่าใช้จ่ายส่วนตัว อาทิเช่น ค่าเครื่องดื่มที่สั่งพิเศษ, ค่าโทรศัพท์, ค่าซักรีด, ค่าธรรมเนียมหนังสือเดินทาง, ค่าน้ำหนักเกินจากทางสายการบินกำหนด เกิน 30 กิโลกรัม /1 ใบ และขึ้นเครื่องไม่เกิน 7 กิโลกรัม / 1ใบ
- ค่าภาษีมูลค่าเพิ่ม 7%
- ค่ารักษาพยาบาล กรณีเกิดการเจ็บป่วยจากโรคประจำตัว, ค่ากระเป๋าเดินทางหรือของมีค่าที่สูญหายในระหว่างการเดินทาง เป็นต้น
- ค่าภาษีมูลค่าเพิ่ม 3 %
- ค่าตรวจโรควิด PCR TEST และค่าใช้จ่ายการกักตัวในต่างประเทศฯ

## เงื่อนการจองที่นั่งฯ และชำระเงิน

1)ชำระมัดจำ **50 % หรือ 100,000 บาท** เมื่อต้องจองที่นั่งฯ ส่วนที่เหลือขอรับก่อนเดินทาง 30 วัน หรือวีซ่าฯอนุมัดแล้ว

2)จองแล้ว และชำระเงินแล้ว ไม่สามารถยกเลิกการเดินทาง และไม่คืนเงินได้เต็มจำนวนทั้งหมด 100% ยกเว้นการยื่นวีซ่าฯไม่ได้รับการอนุมัติจากทางสถานฑูตฯ โดยทางบริษัทฯจะคิดค่าใช้จ่ายเฉพาะค่าธรรมเนียมฯและค่าบริการยื่นวีซ่าฯ **ทั้งหมดไม่เกินจำนวน 8,000 บาท**

**กรณียกเลิกการจอง**

- ยกเลิกก่อนออกเดินทาง 60 วัน 50% ของค่าทัวร์ /ท่าน
- ยกเลิกก่อนการเดินทาง 30 วัน ก่อนการเดินทาง หัก 80% ของค่าทัวร์
- ยกเลิกก่อนการเดินทาง 15 วัน ก่อนการเดินทาง หัก 100% ของค่าทัวร์
- หากท่านยกเลิกการเดินทางในเงื่อนไขใด เงื่อนไขหนึ่ง แต่ท่านสามารถหาผู้เดินทางมาแทนได้ โดยสามารถยื่นขอวีซ่าได้ทันตามกำหนดเวลา ทางบริษัทฯ จะคิดค่าใช้จ่ายเพิ่มคือค่าวีซ่า และค่าเปลี่ยนชื่อตั๋วเท่านั้น และต้องไม่อยู่ในเงื่อนไขของตั๋วที่ NON-CHANGE NAME & NON-REFUND
- หากท่านยกเลิกการเดินทาง อันเนื่องมาจากบุคคลใดบุคคลหนึ่งในคณะของท่านไม่ได้รับการพิจารณาอนุมัติวีซ่า ไม่ว่าด้วยเหตุผลใด ๆ ก็ตามอันเป็นการพิจารณาของสถานทูต ซึ่งการยกเลิกเฉพาะบุคคลหรือยกเลิกพร้อมกันทั้งหมด ให้ถือเป็นการยกเลิกตามเงื่อนไขของวันเวลาที่ยกเลิกดังกล่าวข้างต้น
- บริษัทฯ ขอสงวนสิทธิ์ในการยกเลิกการเดินทางในกรณีที่มีผู้เดินทาง ต่ำกว่า 15 ท่าน โดยที่จะแจ้งให้ผู้เดินทางทราบล่วงหน้าก่อน 15 วัน และขอสงวนสิทธิ์ในการเปลี่ยนแปลงการท่องเที่ยว รวมทั้งไม่สามารถรับผิดชอบจากกรณีที่เกิดเหตุจำเป็นสุดวิสัยดังนี้ การล่าช้าของสายการบิน, การนัดหยุดงาน, ภัยธรรมชาติ, การก่อจลาจล, อุบัติเหตุ ฯลฯ ทั้งนี้จะคำนึงถึงผลประโยชน์และจะรักษาผลประโยชน์ของท่านไว้ให้ได้มากที่สุด และทางบริษัทฯจะไม่รับผิดชอบค่าใช้จ่ายที่เกิดขึ้น หากท่านถูกปฏิเสธการเข้าเมือง อันเนื่องจากการกระทำที่ส่อไปในทางผิดกฎหมายหรือการหลบหนีเข้าเมือง ฯลฯ และจะไม่คืนเงินค่าทัวร์ที่ท่านชำระมาแล้ว
- **ข้อมูลเพิ่มเติมเรื่องโรงแรมที่พัก**
- เนื่องจากการวางแปลนห้องพักของแต่ละโรงแรมแตกต่างกัน จึงอาจทำให้ห้องพักแบบห้องเดี่ยว (Single) , ห้องคู่ (Twin/Double) และห้องพักแบบ 3 ท่าน/3 เตียง (Triple Room) ห้องพักอาจจะไม่ติดกัน และบางโรงแรมอาจจะไม่มีห้องพักแบบ 3 เตียงเดี่ยวแต่อาจจะได้เป็น 1 เตียงใหญ่กับ 1 เตียงพับเสริม
- โรงแรมในยุโรปส่วนใหญ่อาจจะไม่มีเครื่องปรับอากาศเนื่องจากอยู่ในแถบที่มีอุณหภูมิต่ำ
- กรณีที่มีงานจัดประชุมนานาชาติ (Trade Fair) เป็นผลให้ค่าโรงแรมสูงขึ้นมากและห้องพักในเมืองเต็ม บริษัทฯขอสงวนสิทธิ์ในการปรับเปลี่ยนหรือย้ายเมืองเพื่อให้เกิดความเหมาะสม
- โรงแรมในยุโรปที่มีลักษณะเป็น Traditional Building ห้องที่เป็นห้องเดี่ยวอาจเป็นห้องที่มีขนาดกะทัดรัดและไม่มีอ่างอาบน้ำ ซึ่งขึ้นอยู่กับการออกแบบของแต่ละโรงแรมนั้น ๆ และห้องแต่ละห้องอาจมีลักษณะแตกต่างกัน

**ข้อมูลเพิ่มเติมเรื่องตั๋วเครื่องบิน**

- ทางบริษัทได้สำรองที่นั่งพร้อมชำระเงินมัดจำค่าตั๋วเครื่องบินแล้ว หากท่านยกเลิกทัวร์ ไม่ว่าจะด้วยสาเหตุใด ทางบริษัทขอสงวนสิทธิ์การเรียกเก็บค่ามัดจำตั๋วเครื่องบิน ซึ่งมีค่าใช้จ่าย ประมาณ 1,000 - 5,000 บาท แล้วแต่สายการบินและช่วงเวลาเดินทาง
- หาก ตั๋วเครื่องบินทำการออกแล้ว แต่ท่านไม่สามารถออกเดินทางได้ ทางบริษัทขอสงวนสิทธิ์เรียกเก็บค่าใช้จ่ายตามที่ เกิดขึ้นจริง และรอ Refund จากทางสายการบิน ใช้เวลาประมาณ 3-6 เดือนเป็นอย่างน้อย

**กรณียกเลิกการเดินทาง**

- แจ้งยกเลิกภายใน 60 วันก่อนเดินทาง เก็บค่าใช้จ่าย 50% ของค่าทัวร์ /ท่าน
- แจ้งยกเลิกน้อยกว่า 45 วันก่อนเดินทาง เก็บค่าใช้จ่าย ท่านละ 80% จากราคาทัวร์
- แจ้งยกเลิกน้อยกว่า 30 วันก่อนเดินทาง ทางบริษัทฯขอสงวนสิทธิ์ เก็บค่าใช้จ่ายทั้งหมด 100 %
- บริษัทขอสงวนสิทธิ์ในการเก็บค่าใช้จ่ายทั้งหมด กรณีท่านยกเลิกการเดินทาง และมีผลทำให้คณะเดินทางไม่ครบตามจำนวนที่บริษัทฯกำหนดไว้ (22 ท่านขึ้นไป) เนื่องจากเกิดความเสียหายต่อทางบริษัท และผู้เดินทางอื่นที่เดินทางในคณะเดียวกัน บริษัทต้องนำไปชำระค่าเสียหายต่างๆที่เกิดจากการยกเลิกของท่าน
- กรณีเจ็บป่วย จนไม่สามารถเดินทางได้ ซึ่งจะต้องมีใบรับรองแพทย์จากโรงพยาบาลรับรอง บริษัทฯจะทำการเลื่อนการเดินทางของท่านไปยังคณะต่อไป แต่ทั้งนี้ท่านจะต้องเสียค่าใช้จ่ายที่ไม่สามารถเรียกคืนได้คือ ค่าธรรมเนียมในการมัดจำตั๋ว และค่าธรรมเนียมวีซ่าตามที่สถานทูตฯ เรียกเก็บ
- กรณียื่นวีซ่าแล้วไม่ได้รับการอนุมัติวีซ่าจากทางสถานทูต (วีซ่าไม่ผ่าน) และท่านได้ชำระค่าทัวร์หรือมัดจำมาแล้ว ทางบริษัทฯ ขอเก็บเฉพาะค่าใช้จ่ายที่เกิดขึ้นจริง เช่น ค่าวีซ่าและค่าบริการยื่นวีซ่า / ค่ามัดจำตั๋วเครื่องบิน หรือค่าตั๋วเครื่องบิน (กรณีออกตั๋วเครื่องบินแล้ว) / ค่าส่วนต่างในกรณีที่กรุ๊ปออกเดินทางไม่ครบตามจำนวน
- กรณีวีซ่าผ่านแล้ว แจ้งยกเลิกก่อนหรือหลังออกตั๋วโดยสาร บริษัทฯ ขอสงวนสิทธิ์ในการ ไม่คืนค่าทัวร์ทั้งหมด
- กรณีวีซ่าผ่านแล้ว แต่กรุ๊ปออกเดินทางไม่ได้ เนื่องจากผู้เดินทางท่านอื่นในกลุ่มโดนปฏิเสธ วีซ่า หรือไม่ว่าด้วยสาเหตุใดๆก็ตาม ทางบริษัทขอสงวนสิทธิ์ในการหักเก็บค่าใช้จ่ายจริงที่เกิดขึ้นแล้วกับท่านเป็นกรณีไป
- กรณีผู้เดินทางไม่สามารถเข้า-ออกเมืองได้ เนื่องจากปลอมแปลงหรือการห้ามของเจ้าหน้าที่ ไม่ว่าเหตุผลใดๆ ตามทางบริษัทของสงวนสิทธิ์ในการ ไม่คืนค่าทัวร์ทั้งหมด

**ข้อความซึ่งถือเป็นสาระสำหรับท่านผู้มีเกียรติซึ่งร่วมเดินทาง**

- ทางบริษัทฯ เป็นตัวแทนในการจัดนำสัมมนา และการเดินทางที่มีความชำนาญ โดยจัดหาโรงแรมที่พัก อาหาร ยานพาหนะ และสถานที่ท่องเที่ยวพร้อมทั้งการสัมมนา ดูงาน เพื่อความสะดวกสบาย และเกิดประโยชน์สูงสุดในการเดินทาง ทั้งนี้ทางบริษัทฯ ไม่สามารถรับผิดชอบในอุบัติเหตุหรือความเสียหายที่เกิดจากโรงแรมที่พัก ยานพาหนะ, อันเนื่องจากอุบัติเหตุรวมถึงภัยธรรมชาติ, โจรกรรม, วินาศกรรม, อัคคีภัย, การผละงาน, การจลาจล, สงครามการเมือง, การผันผวนของอัตราแลกเปลี่ยนเงินตราระหว่างประเทศ, การนัดหยุดงาน, ความล่าช้าของเที่ยวบิน, สายการเดินเรือ, รถไฟ, พาหนะท้องถิ่น, ตลอดจนการถูกปฏิเสธออกวี

ซ่าจากกงสุล และ / หรือ ส่วนงานที่เกี่ยวข้องกับสถานเอกอัครราชทูต รวมถึงผู้มีอำนาจทำการแทนประจำประเทศไทย (โดยไม่จำต้องแสดงเหตุผล เนื่องจากเป็นสิทธิพิเศษทางการทูต) ซึ่งอยู่เหนือการควบคุมของบริษัทฯ หมายรวมถึงในระหว่างการเดินทางท่องเที่ยวทั้งใน หรือ ต่างประเทศ แต่ทางบริษัทฯ มีความคุ้มครอง และประกันอุบัติเหตุ ตามเงื่อนไขที่บริษัทฯ ที่รับประกันในกรณีที่ผู้ร่วมเดินทางถูกปฏิเสธโดยเจ้าหน้าที่ตรวจคนเข้าเมืองของประเทศไทย และ/หรือ ต่างประเทศ มิให้เดินทางออก หรือ เข้าประเทศ เนื่องมาจากความประพฤติ พฤติกรรมของผู้เดินทาง ไม่ปฏิบัติตามกฎระเบียบด้านการความคุมโรคติดต่อเฉพาะพื้นที่มีการปลอมแปลงเอกสารเพื่อการเดินทาง รวมถึงมีสิ่งผิดกฎหมาย บริษัทฯ จะไม่คืนค่าใช้จ่ายใดๆ รายละเอียดด้านการเดินทาง อาจมีการเปลี่ยนแปลงได้ตามความจำเป็น หรือเพื่อความเหมาะสมทั้งปวง โดยมิต้องแจ้งให้ทราบล่วงหน้า ทั้งนี้การขอสงวนสิทธิดังกล่าว บริษัท จะยึดถือและคำนึงถึงผลประโยชน์ตลอดจนความปลอดภัยของท่านผู้มีเกียรติ ซึ่งร่วมเดินทางเป็นสำคัญ

**<u>เงื่อนไขข้อตกลง</u>**

บริษัท เรียลแฟน ทราเวล จำกัด ขอสงวนสิทธิ์ ในการยกเลิกหรือเปลี่ยนแปลงรายการทัวร์ส่วนหนึ่งส่วนใดตามความจำเป็นและความเหมาะสม ซึ่งทั้งนี้ ขึ้นอยู่กับ การยืนยันการสำรองที่นั่งจากสายการบิน การล่าช้าของสายการบิน การจองโรงแรมที่พัก การเปลี่ยนแปลงโรงแรม การจองร้านอาหาร และ รายการอาหาร และ / หรือ เหตุการณ์ทางการเมือง การประท้วง การนัดหยุดงาน ภัยจากธรรมชาติ อันเป็นสาเหตุให้ต้องเลื่อนการเดินทาง หรือ ไม่สามารถจัดพาคณะเที่ยวได้ตามรายการทั้งหมด ทั้งนี้ ทางบริษัทฯ จะคำนึงถึง ความปลอดภัย และผลประโยชน์สูงสุด ของท่านลูกค้า ผู้มีอุปการคุณ แก่ บริษัท เรียลแฟน ทราเวล จำกัด เป็นสำคัญ

**********

# เตรียมพร้อม..ก่อนเดินทาง

## จ่ายหลักร้อย..คุ้มครองหลักล้าน

## ทำ“ประกัน”การเดินทาง

- ทัวร์มีให้แต่...ประกันอุบัติเหตุ
- แต่ไม่มีประกันสุขภาพ
- ป่วยทีอาจเสียเงินเป็นล้าน

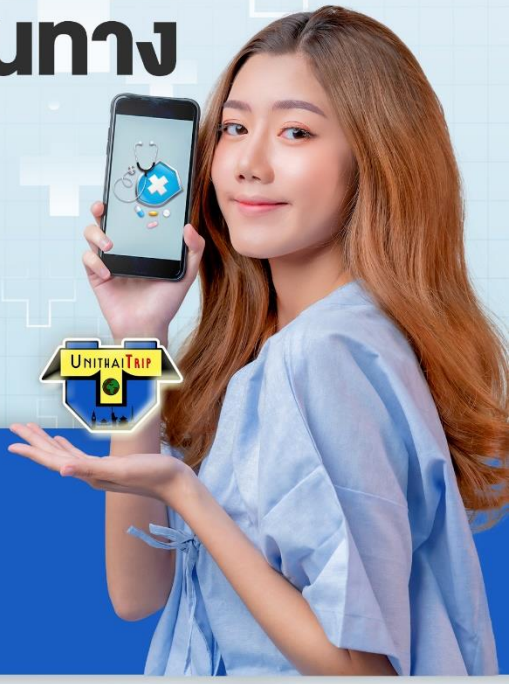


**สามารถเข้ารับการรักษาทันที**
**มีไว้อุ่นใจ..ซื้อไว้ให้คนที่เรารัก**

## Pocket Wifi

- 1 เครื่อง แชร์ได้สูงสุด 5 ท่าน
- เล่นเน็ต Unlimited

## Esim Travel

- ไม่ต้องเปลี่ยนซิมให้ยุ่งยาก
- Scan QR ใช้ได้ทันที

**จองล่วงหน้ากับเรา..ถูกกว่าแน่นอน**

# หากสนใจจองกรุณาติดต่อ

- สอบถามผ่าน Line กด -> https://lin.ee/5nDHU06
- จองทัวร์ผ่าน FB inbox ก็ได้เช่นกัน -> http://m.me/unithaitrip
- หรือโทร 02-234-5936

## UNITHAI TRIP การบริการทั้งหมดของเรา

### Unithai-Care
- ร้องเรียนการให้บริการ
- บริการไม่สุภาพ (ติ - ชม)

@unithaicare
02-234-5936 กด 7
Scan Qr Add Line

### Unithai Big Group
- จัดกรุ๊ปเหมา Private Group
- ดูงาน , สัมนา , VIP Group

@unithaibiggroup
02-234-5936 กด 2
091-154-9999 กด 2
Scan Qr Add Line

### Unithai Promotion
- ส่งโปรไฟไหม้ประจำวัน
- ลดหนัก , ราคาดีที่สุด

@unithaipromotion
02-234-5936 กด 1
091-154-9999 กด 1
Scan Qr Add Line

### UnithaiNorth
- รวมทัวร์บินตรงจากเชียงใหม่
- มีสาขาที่ "เชียงใหม่"

@unithaipromotion
088-055-5581
088-055-5582
Scan Qr Add Line

### Unithai Ticket
- ตั๋วเครื่องบินทุกประเทศทั่วโลก
- ผ่อนได้ 3-10 เดือน

@proticket
02-234-5936 กด 3
091-154-9999 กด 3
Scan Qr Add Line

### Unithai Visa
- รับทำวีซ่าทั่วโลก
- ไม่ซื้อทัวร์กับเราก็ทำได้

@unithaivisa
02-234-5936 กด 4
091-154-9999 กด 4
Scan Qr Add Line