UNITHAI TRIP CO.LTD
UNITHAI TRAVEL CO.LTD
33/47 Wall Street Tower 11 Floor,
Surawongse Road, Suriyawongse,
Bangrak, Bangkok 10500
ใบอนุญาตเลขที่ 11/02206
QR-ADD LINE
02-234-5936 | LINE ID: @unithaitrip (อย่าลืมเติม @ นะคะ) | www.unithaitrip.com

รหัสโปรแกรม : 33397 (กรุณาแจ้งรหัสโปรแกรมทุกครั้งที่สอบถาม)

GRAND GEORGIA

บาทูมี่ คาซเบกี้ ไซห์นากี ควาเรลี มิทสเคต้า คูไตซี ทบิลิซี่

พักคาซเบกี้ 1 คืน

เข้าบาทูมี่ ออกทบิลิซี่

ZGBUS-2401TK

8 วัน | 5 คืน | TK บิน TURKISH AIRLINES

ครั้งเดียวเที่ยวต้องครบ ดินแดนไข่มุกแห่งเทือกเขาคอเคซัส
เที่ยวไม่ย้อนเส้นทางเข้า บาทูมี่-กลับทบิลิซี่

เดินทาง : 06-13 พฤษภาคม 2567

ราคาเพียง **55,990**

★เมนูพิเศษ!! ★ อาหารไทย คาชาปูริและคินกาลี

☑ เที่ยวครบทุกวัน ☑ รวมค่ากระเช้า

★แถมฟรี!!★ กระเป๋าใส่รองเท้า

15 คน ออกเดินทาง | อาหาร 13 มื้อ + บนเครื่อง | พักโรงแรม 4 ดาว | น้ำหนักกระเป๋า 30 กก.

เที่ยวกับเรา..ไม่มีวันสิ้นสุด LET'S GO GROUP

เที่ยวกับเรา...ไม่มีวันสิ้นสุด

ZGBUS-2401TK

8 วัน | 5 คืน | TK บิน

TURKISH AIRLINES

GRAND GEORGIA

บาทูมี่ คาซเบกี้ ไซห์นากี ควาเรลี มิทสเคต้า คูไตซี ทบิลิซี่

โปรแกรมเดินทาง 8 วัน 5 คืน TURKISH AIRLINES

พฤษภาคม 2567

น้ำหนักกระเป๋า 30 Kg

อาหาร 13 มื้อ

เพียง 55,990 บาท

BKK – IST			IST – BUS			TBS – IST			IST – BKK		
ไฟล์ทบิน	เวลาออก	เวลาถึง	ไฟล์ทบิน	เวลาออก	เวลาถึง	ไฟล์ทบิน	เวลาออก	เวลาถึง	ไฟล์ทบิน	เวลาออก	เวลาถึง
TK065	22:50	05:10	TK390	06:45	09:40	TK383	17:30	19:05	TK068	01:35	15:25

วันที่	โปรแกรมทัวร์	เช้า	เที่ยง	เย็น	โรงแรม
1	สนามบินสุวรรณภูมิ – สนามบินอิสตันบูล			✈	
2	สนามบินอิสตันบูล – สนามบินบาทูมี่ – ล่องเรือในทะเลดำชมอ่าวเมืองบาทูมี – อนุสรณ์แห่งความรักอาลีและนีโน่ – ย่านเมืองเก่า – เมืองคูไตซี – วิหารบากราติ – โบสถ์เกอลาติ	✈	คาชาปูรี	✓	KUTAISI INN HOTEL หรือเทียบเท่า ★★★★
3	น้ำพุแห่งโคลชิส – เมืองกอรี – พิพิธภัณฑ์สตาลิน – เมืองอัพลีสสิค – เมืองคาซเบกี้	✓	✓	✓	INTOURIST HOTEL หรือเทียบเท่า ★★★★
4	นั่งรถ4WD – โบสถ์เกอร์เกตี้ – เมืองกูดาอูรี – อนุสรณ์สถานรัสเซีย&จอร์เจีย – ป้อมอนานูรี – อ่างเก็บน้ำซินวาลี – ทบิลิซี่ มอลล์	✓	คินกาลิ	✗	IVERIA INN HOTEL หรือเทียบเท่า ★★★★
5	เมืองไซห์นากิ – กำแพงเมืองโบราณ – อารามบอดบี – เมืองควาเรลี – ลิ้มรสไวน์ควาเรลี – อีส พ้อยมอล	✓	✓	✗	IVERIA INN HOTEL หรือเทียบเท่า ★★★★
6	เมืองมิทสเคต้า – วิหารสเวติสโคเวลี – วิหารจวารี – อนุสาวรีย์ประวัติศาสตร์จอร์เจีย – โบสถ์ตรีนิตี้ – ถนนคนเดินชาเดอนี่	✓	✓	✗	IVERIA INN HOTEL หรือเทียบเท่า ★★★★
7	สะพานแห่งสันติภาพ – ขึ้นกระเช้าไฟฟ้าป้อมนาริคาล่า – มารดาแห่งจอร์เจีย – โรงอาบน้ำโบราณ อะบาโนตูบานี – สนามบินทบิลิซี่ – สนามบินอิสตันบูล	✓	ไทย	✈	
8	สนามบินสุวรรณภูมิ	✈			

** รายการทัวร์ข้างต้นอาจมีการสลับปรับเปลี่ยนได้ตามความเหมาะสมโดยจะคำนึงถึงความปลอดภัยและผลประโยนชน์ของผู้เดินทางเป็นหลัก **

อัตราค่าบริการ

วันเดินทาง	ราคาทัวร์/ท่าน พักห้องละ 2-3 ท่าน	ราคาทัวร์/เด็ก ไม่เอาเตียง อายุไม่เกิน 12 ปี	ราคา พักเดี่ยว
06 – 13 พฤษภาคม 2567	55,990	53,990	10,900

อัตรานี้ ✕ยังไม่รวมค่าทิป คนขับรถ มัคคุเทศก์ท้องถิ่น และ หัวหน้าทัวร์ ท่านละ 2,500 บาท

** ราคาทัวร์ไม่รวมตั๋วเครื่องบินลด 20,000 บาท/ท่าน **

อัตราค่าบริการสำหรับเด็กอายุไม่เกิน 2 ปี ณ วันเดินทางกลับ (Infant) ท่านละ 10,000 บาท

สำคัญโปรดอ่าน

1. กรุณาทำการจองล่วงหน้าก่อนเดินทางอย่างน้อย 45 วัน พร้อมชำระเงินมัดจำ **ท่านละ 30,000 บาท/ท่าน** และชำระส่วนที่เหลือ 30 วัน ก่อนการเดินทาง กรณีวันเดินทางน้อยกว่า 30 วัน หรือราคาโปรโมชั่นต้องชำระค่าทัวร์เต็มจำนวน 100% เท่านั้น
2. อัตราค่าบริการนี้ จำเป็นต้องมีผู้เดินทาง จำนวน 15 ท่าน ขึ้นไป ในแต่ละคณะ กรณีที่มีผู้เดินทางไม่ถึงตามจำนวนที่กำหนด ทางบริษัทฯ ขอสงวนสิทธิ์ในการเลื่อนการเดินทาง หรือเปลี่ยนแปลงอัตราค่าบริการ (ปรับราคาเพิ่มขึ้น เพื่อให้คณะได้ออกเดินทาง ตามความต้องการ)
3. ท่านที่ต้องออกบัตรโดยสารภายในประเทศ (ตั๋วเครื่องบิน, รถทัวร์, รถไฟ) กรุณาสอบถามที่เจ้าหน้าที่ทุกครั้งก่อนทำการออกบัตรโดยสาร เนื่องจากสายการบินอาจมีการปรับเปลี่ยนไฟล์ท หรือ เวลาบิน โดยไม่แจ้งให้ทราบล่วงหน้า และการแนะนำจากเจ้าหน้าที่เป็นเพียงการแนะนำเท่านั้น
4. ระหว่างท่องเที่ยวหากนักท่องเที่ยวได้รับการตรวจยืนยันว่ามีเชื้อโควิด ทางโรงแรมอาจมีค่าทำความสะอาดห้องพักเพิ่มเติม (ไม่รวมอยู่ในรายการทัวร์)
5. ในกรณีที่ภาครัฐทั้งไทย และประเทศปลายทางมีข้อกำหนดในการกักตัว หรือ การตรวจหาเชื้อโควิด-19 ทุกประเภท ผู้เดินทางต้องรับผิดชอบค่าใช้จ่ายส่วนนี้ด้วยตัวท่านเอง (ไม่รวมอยู่ในรายการทัวร์)
6. ประกันของทางบริษัทฯ เป็นไปตามเงื่อนไขของบริษัทประกันเท่านั้นเป็นผู้พิจารณา
7. ของสมนาคุณไม่สามารถเปลี่ยนแปลงเป็นเงินสดหรือส่วนลดอื่นๆ ได้
8. อาหารบนเครื่องเป็นไปตามนโยบายของสายการบิน

Day1 สนามบินสุวรรณภูมิ – สนามบินอิสตันบูล

20.00 นัดหมายพร้อมกันที่ **สนามบินสุวรรณภูมิ** โปรดสังเกตุป้าย เลทส์โกกรุ๊ป พบเจ้าหน้าที่คอยให้การต้อนรับพร้อมอำนวยความสะดวกเช็คอินให้แก่ท่าน

22.50 นำท่านออกเดินทางสู่ **สนามบินอิสตันบูล ประเทศตุรกี** โดยสายการบิน TURKISH AIRLINES เที่ยวบินที่ TK065 (บริการอาหารและเครื่องดื่มบนเครื่อง)

Day2 สนามบินอิสตันบูล – สนามบินบาทูมี่ – ล่องเรือในทะเลดำชมอ่าวเมืองบาทูมี – อนุสรณ์แห่งความรักอาลีและนีโน่ – ย่านเมืองเก่า – เมืองคูไตซี – วิหารบากราติ – โบสถ์เกอลาติ

05.10 เดินทางถึง **สนามบินอิสตันบูล** ประเทศตุรกี เพื่อรอต่อเครื่อง

06.45 นำท่านออกเดินทางสู่ **สนามบินบาทูมี่ ประเทศจอร์เจีย** โดยสายการบิน TURKISH AIRLINES เที่ยวบินที่ TK390 (บริการอาหารและเครื่องดื่มบนเครื่อง)

09.40 เดินทางถึง **สนามบินบาทูมี่ ประเทศจอร์เจีย** (เวลาท้องถิ่นช้ากว่าประเทศไทย 3 ชั่วโมง) จากนั้นนำท่านเดินทางผ่านด่านตรวจคนเข้าเมือง รับกระเป๋าสัมภาระ และออกเดินทางตามโปรแกรม

นำทุกท่าน **ล่องเรือในทะเลดำชมอ่าวเมืองบาทูมี (BLACK SEA)** เหตุที่ได้ชื่อว่าทะเลดำก็เพราะดินโคลนชายฝั่ง ดินทรายชายหาดของทะเลแห่งนี้เป็นสีดำ อันเนื่องมาจากสารไฮโดรเจนซัลไฟด์ ให้ท่านได้เพลิดเพลินชมความงามของอ่าวเมืองบาทูมิ (ประมาณ 30นาที) นำท่านช้อปปิ้งที่ THE BOULVARD เป็นถนนสายใหญ่ที่ทอดยาวไปตามริมอ่าวทะเลดี และเต็มไปด้วยร้านอาหาร และคาเฟ่มากมาย ให้ลูกค้าได้ผ่อนคลายและถ่ายรูปตามอัธยาศัย

เที่ยง บริการอาหารเที่ยง ณ ภัตตาคาร พิเศษ ... เมนู คาชาปูรี ขนมปังหน้าชีส

นำท่านชม **อนุสรณ์แห่งความรักอาลีและนีโน่ (ALI AND NINO MOVING SCULPTURES)** รูปปั้นสูง 8 เมตร ริมทะเลดำที่สามารถเคลื่อนไหวได้ สร้างขึ้นเพื่อแสดงถึงความรักหนุ่มสาวต่างเชื้อชาติและศาสนาและแสดงถึงสันติภาพระหว่างประเทศจอร์เจียและอาร์เซอไบจานด้วย

นำท่านช้อปปิ้งที่ THE BOULVARD เป็นถนนสายใหญ่ที่ทอดยาวไปตามริมอ่าวทะเลดี และเต็ม

นำท่านชมบรรยากาศ **ย่านเมืองเก่า (OLD TOWN)** ชมจตุรัสเปียเซซ่า PIAZZA SQUARE สร้างขึ้นในปี 2009 เป็นอาคารที่ได้รับการออกแบบโดยสถาปนิกชื่อดังชาวจอร์เจีย VAZHA ORBELADZE สร้างด้วยสไตล์สถาปัตยกรรมแบบผสมผสานและจินตนาการนิทานทำให้เมืองนี้มีความน่ารัก

นำท่านสู่เมืองโบราณ **เมืองคูไตซี (KUTAISI)** ที่เคยเป็นเมืองหลวงเก่าแก่ของอาณาจักรโคลซิสหรืออาณาจักรจอร์เจียนโบราณ เมื่อสมัยคริสต์ศตวรรษที่ 12-13 นำท่านชม **วิหารบากราติ (BAGRATI CATHEDRAL)** เป็นอาสนวิหารสมัยศตวรรษที่11 ในเมืองคูทายสิ เป็นผลงานชิ้นเอกของสถาปัตยกรรมจอร์เจียนยุคกลาง อาสนวิหารได้รับความเสียหายอย่างหนักตลอดหลายศตวรรษ และได้รับการสร้างขึ้นใหม่ให้อยู่ในสภาพปัจจุบันผ่านกระบวนการที่ค่อยเป็นค่อยไปมหาวิหารแห่งนี้เป็นจุดสังเกตที่โดดเด่นในทิวทัศน์ของคูทายสิตอนกลาง โดยตั้งอยู่บนเนินเขาอูกิเมริโอนี

นำท่านชม **โบสถ์เกอลาติ (GELATI MONASTERY)** นับว่าเป็นสถาปัตยกรรมชิ้นเอกของยุคทองของเศรษฐกิจและการเมือง ในจอร์เจียช่วงยุคกลางระหว่างศตวรรษที่ 11 และ 13 ตัวโบสถ์โดดเด่นด้วยด้านหน้าของตัวอาคารที่ใช้อิฐบล็อกขนาดใหญ่ ช่องประตูและหน้าต่างโค้งได้สัดส่วนสวยงาม

เย็น บริการอาหารค่ำ ณ ภัตตาคาร

ที่พัก KUTAISI INN HOTEL ระดับ 4 ดาว หรือเทียบเท่า

Day3 น้ำพุแห่งโคลชิส – เมืองกอรี – พิพิธภัณฑ์สตาลิน – เมืองอัพลีสสิค – เมืองคาซเบกี้

เช้า บริการอาหารเช้า ณ ห้องาอาหารของโรงแรม

นำท่านถ่ายรูปกับ **น้ำพุแห่งโคลชิส (COLCHIS FOUNTAIN)** เป็นน้ำพุแลนด์มาร์กสำคัญของเมืองคูไตซี ตั้งอยู่ที่จตุรัสกลางเมือง ชื่อน้ำพุโครชิส สืบเนื่องมากจากการใช้เครื่องประดับโบราณของชาวโคลเชียน ที่มีอยู่ในพิพิธภัณฑ์จริงกว่า 30 ชิ้น มาขยายแบบแล้วดีไซน์เป็นน้ำพุ เช่นม้าคู่บนสุดของยอดน้ำพุได้ถอดแบบมาจากต่างหูของชาวโคลเชี่ยนยุคนั้น ทำให้น้ำพุแห่งนี้มีทั้งเรื่องราว และความสวยงามที่เป็นเอกลักษณ์

นำท่านเดินทางไปยัง **เมืองกอรี (GORI)** เป็นเมืองแห่งประวัติศาสตร์ เป็นบ้านเกิดของ “โจเซฟ สตาลิน” อดีตผู้ปกครองสหภาพโซเวียต ในยุค ค.ศ 1920-1950 นำท่านชม **พิพิธภัณฑ์สตาลิน (MUSEUM OF STALIN)** ที่ได้รวบรวมเรื่องราวและสิ่งของเครื่องใช้ของ ท่านสตาลิน ตั้งแต่สถานที่เกิดจนกระทั่งเสียชีวิต

เที่ยง บริการอาหารกลางวัน ณ ภัตตาคาร

นำท่านชม **เมืองอัพลีสสิค (UPLISTSIKHE)** หนึ่งในเมืองถ้ำเก่าแก่ของจอร์เจีย มีมานานแล้วกว่า 3000 ปีก่อน ในอดีตช่วงยุคโบราณก่อนยุคกลาง เมืองนี้เป็นศูนย์กลางทางศาสนาและวัฒนธรรม และช่วงที่เมืองนี้มีความเจริญสุดขีดคือในช่วงคริสตวรรษที่9 ถึง 11ก่อนจะถูกรุกรานโดยชาวมองโกล ในช่วงคริสตศ์ตวรรษที่13 และถูกปล่อยให้เป็นเมืองร้างไปท่านจะได้พบกับศาสนสถานที่มีห้องโถงขนาดใหญ่ที่ชาวเพเก้น (PAGAN) ใช้เป็นที่ประกอบพิธีกรรมซึ่งเป็นลัทธิบูชาไฟซึ่งเป็นลัทธิของคนในแถบนี้ ก่อนที่ศาสนาคริสต์จะเข้ามายังมีห้องต่างๆ ซึ่งคาดว่าเป็นโบสถ์เก่าแก่ของชาวคริสต์ที่สร้างขึ้นในช่วงคริสต์ศตวรรษที่ 9 ด้วยสถาปัตยกรรมการสร้างโดยตัดหินและเจาะลึกเข้าไปเป็นที่อยู่

จากนั้นเดินทางสู่ **เมืองคาซเบกี้ (KAZBEGI)** ซึ่งเป็นชื่อเมืองดั้งเดิม แต่ปัจจุบันได้เปลี่ยนมาเป็นชื่อสเตพานท์สมินด้า (STEPANTSMINDA) หลังจากนักบุญในนิกายออร์โธด๊อกชื่อ สเตฟาน ได้มาพำนักอาศัยและก่อสร้างสถานที่สำหรับจำศีลภาวนาขึ้นมาเมืองคาซเบกี้ เป็นเมืองเล็กๆที่ตั้งอยู่ตามริม ฝั่งแม่น้ำเทอร์กี้ที่มีความยาวประมาณ 157 กม. และตั้งอยู่บนความสูงจากระดับน้ำทะเลประมาณ 1,740 เมตร ในฤดูร้อนจะมีอุณหภูมิที่อยู่ปานกลางมีความชื้นและแห้งแล้งที่ประมาณ 14.5 องศาเซลเซียส ในฤดูหนาวมีอากาศเย็นและยาวนาน มีอุณหภูมิที่ประมาณ -5 องศาฯ ในเดือนมกราคมซึ่งเป็นเดือนที่หนาวเย็นที่สุด

เย็น บริการอาหารค่ำ ณ ภัตตาคาร

ที่พัก INTOURIST HOTEL ระดับ 4 ดาว หรือเทียบเท่า

Day4 นั่งรถ4WD – โบสถ์เกอร์เกตี้ – เมืองกูดาอูรี – อนุสรณ์สถานรัสเซีย&จอร์เจีย – ป้อมอนานูรี – อ่างเก็บน้ำซินวาลี – ทบิลิซี่ มอลล์

เช้า บริการอาหารเช้า ณ ห้องาอาหารของโรงแรม

นำท่านเปลี่ยนการเดินทางเป็น **นั่งรถ4WD** เพื่อเดินทางไปชมความงามของ **โบสถ์เกอร์เกตี้ (GERGETI TRINITY CHURCH)** ซึ่งถูกสร้างขึ้นในราวศตวรรษที่ 14 หรือมีอีกชื่อเรียกกันว่า ทสมินดา ซามีบา (TSMINDA SAMEBA) ซึ่งเป็นชื่อที่เรียกที่นิยมกันของโบสถ์ศักดิ์แห่งนี้สถานที่แห่งนี้ตั้งอยู่ริมฝั่งขวาของแม่น้ำชคเฮรี อยู่บนเทือกเขาของคาซเบกี้ ซึ่งเป็นไฮไลท์ของประเทศจอเจียร์ หิมะขึ้นอยู่กับสภาพอากาศ

(การเดินทางโดย 4WD มายังสถานที่แห่งนี้ ขึ้นอยู่กับสภาพดิน ฟ้า อากาศ ซึ่งอาจจะถูกปิดกั้นได้ด้วยหิมะที่ปกคลุมอยู่ และการเดินทางอาจจะเป็นอุปสรรคได้ ขอสงวนสิทธิ์ไม่มีการคืนค่าใช้จ่ายในกรณีเดินทางไม่ได้เนื่องจากสภาพอากาศ)

นำท่านเดินทางสู่ **เมืองกูดาอูรี (GUDAURI)** ซึ่งเป็นเมืองสำหรับสกีรีสอร์ทที่มีชื่อเสียงที่ตั้งอยู่บริเวณที่ราบเชิงเขาของเทือกเขาคอเคซัสใหญ่ที่มีความสูงจากระดับน้ำทะเลประมาณ 2,100 เมตร สถานที่แห่งนี้เป็นแหล่งที่พักผ่อนเล่นสกีของชาวจอร์เจียที่จะนิยมมาเล่นในเดือนธันวาคมจนถึงเดือนมีนาคมของทุกปี ซึ่งเป็นช่วงที่สวยงามและมีหิมะปกคลุมอยู่ตลอดเวลา

นำท่านแวะชม **อนุสรณ์สถานรัสเซีย&จอร์เจีย (RUSSIA – GEORGIA FRIENDSHIP MONUMENT)** อนุสรณ์สถานหินโค้งขนาดใหญ่บนเนินเขาสร้างขึ้นในปี 1983 เพื่อเฉลิมฉลองครอบรอบ 200 ปี ของสนธิสัญญาจอร์จีเอฟสกี และความสัมพันธ์ระหว่างสหภาพโซเวียตและจอร์เจีย จุดชมวิวนี้ถือเป็นจุดชมวิวที่สวยที่สุดแห่งหนึ่งของจอร์เจีย

เที่ยง บริการอาหารกลางวัน ณ ภัตตาคาร พิเศษ ... เมนูคินกาลิ

นำท่านชม **ป้อมอนานูรี (ANANURI FORTRESS)** เป็นสถานที่ก่อสร้างอันเก่าแก่มีกำแพงล้อมรอบและตั้งอยู่ริมแม่น้ำอรักวี ที่ตั้งอยู่ห่างจากทบิลิซีประมาณ 45 กม.ซึ่งถูกสร้าง ขึ้นให้เป็นป้อมปราการในศตวรรษที่ 16-17 ภายในยังมีโบสถ์ 2 หลังที่ถูกสร้างได้อย่างงดงามและยังมีหอคอยที่สูงใหญ่ตั้งตระหง่านอยู่ ทำให้เห็นภาพทิวทัศน์อันสวยงามของเบื้องล่างและ **อ่างเก็บน้ำซินวาลี (ZHINVALI RESERVOIR)** และยังมีเขื่อนซึ่งเป็นสถานที่ที่สำคัญสำหรับนำน้ำที่เก็บไว้ส่งต่อไปยังเมืองหลวง พร้อมบผลิตกระแสไฟฟ้าอีกด้วย

นำท่านเดินทางสู่ **ทบิลิซี่ มอลล์ (TBILISI MALL)** เป็นห้างสรรพสินค้าของเมือง ให้ท่านได้เลือกซื้อของพื้นเมืองตามอัธยาสัย

เย็น อิสระอาหารเย็นเพื่อความสะดวกในการท่องเที่ยว

ที่พัก IVERIA INN HOTEL ระดับ 4 ดาวหรือเทียบเท่า

Day5 เมืองไซห์นากิ – กำแพงเมืองโบราณ – อารามบอดบี – เมืองควาเรลี – ลิ้มรสไวน์ควาเรลี – อีส พ้อยมอล

เช้า บริการอาหารเช้า ณ ห้องาอาหารของโรงแรม

ท่านเดินทางสู่ **เมืองไซห์นากิ (SIGHNAGHI)** เป็นเมืองที่มีหมู่บ้านเล็กน่ารักบนเนินเขา และเป็นเมืองป้อมปราการในศตวรรษที่ 17 สามารถชื่นชมกับภูมิทัศน์ตระการตาของเทือกเขาคอเคซัสได้อย่างใกล้ชิด รวมถึงสถาปัตยกรรมและสีสันของบ้านเรือนตามเนินเขา ทำให้เมืองไซห์นากีเป็นที่นิยมของนักท่องเที่ยวกลุ่มคู่รัก และได้รับอีกสมญานามว่า นครแห่งความรัก

ท่านจะได้เห็นแนว **กำแพงเมืองโบราณ (SIGHNAGHI CITY WALL)** ที่เหลืออยู่ และตัวเมืองเก่า นอกจากนั้นไซห์นากียังเป็นศูนย์กลางทาศิลปะของพวกช่างฝีมือแขนงต่างๆ เช่นเดียวกับชื่อเสียงด้านการทำไร่องุ่นซึ่งมีกำลังการผลิตไวน์ได้ถึง 70% ของประเทศ ไม่รวมค่ารถกอล์ฟ

เที่ยง บริการอาหารเที่ยง ณ ภัตตาคาร

นำท่านชม **อารามบอดบี (BODBE MONASTERY)** ในจอร์เจียสร้างขึ้นเพื่อรำลึกถึงการเปลี่ยนคนทั้งประเทศไปนับถือศาสนาคริสต์นำโดยกษัตริย์ Mirian ที่ 3 แห่งราชวงศ์ IBeria แห่ง Saint Nino ภายในโบสถ์มีจิตรกรรมฝาผนังที่วิจิตรงดงามและหลุมฝังศพของ San Nino แต่ไม่อนุญาตให้ถ่ายรูปด้านใน

หลังจากนั้นนำท่านเดินทางสู่ **เมืองควาเรลี (KVARELI)** เป็นเมืองเล็กๆ ของแคว้นคาเคติ ที่ชื่อเมืองนั้นแปลว่า ไวน์ บอกแค่นี้ก็คงพอจะเดาได้ว่า ที่นี่เป็นแหล่งผลิตไวน์ที่สำคัญของจอร์เจียร์ ให้ท่านได้ **ลิ้มรสไวน์ควาเรลี (WINE TESTING)** ที่ขึ้นชื่อหากถูกใจท่านก็สามารถเลือกซื้อเป็นของฝากได้อีกด้วย

นำท่านเดินทางสู่ **อีส พ้อยมอล (EAST POINT MALL)** คือศูนย์การค้าที่ตั้งอยู่ในเมืองตัวกลาง Tbilisi ประเทศจอร์เจีย ซึ่งเป็นเมืองหลวงและเมืองที่ใหญ่ที่สุดของประเทศ ศูนย์การค้านี้เปิดให้บริการตั้งแต่ปี 2008 และมีขนาดใหญ่และครอบคลุมพื้นที่ใหญ่ ป็นจุดหมายปลายทางสำหรับนักท่องเที่ยวและประชาชนท้องถิ่นที่ต้องการช้อปปิ้งและพักผ่อน ที่นี่มีร้านค้าที่หลากหลายให้เลือกซื้อสินค้าและสินค้าต่าง ๆ เช่น เสื้อผ้า รองเท้า เครื่องประดับ ของใช้ในชีวิตประจำวัน อาหารและเครื่องดื่ม

เย็น อิสระอาหรเย็นเพื่อความสะดวกในการท่องเที่ยว

ที่พัก IVERIA INN HOTEL ระดับ 4 ดาวหรือเทียบเท่า

Day6 เมืองมิทสเคต้า – วิหารสเวติสโคเวลี – วิหารจวารี – อนุสาวรีย์ประวัติศาสตร์จอร์เจีย – โบสถ์ตรีนิตี้ – ถนนคนเดินชาเดอนี่

เช้า บริการอาหารเช้า ณ ห้องาอาหารของโรงแรม

นำท่านเดินทางสู่ **เมืองมิทสเคต้า (MTSKHETA)** ที่ตั้งอยู่ทางด้านเหนือห่างจากกรุงทบิลิซีประมาณ20กม.ในจังหวัดคาร์ทลี่ทางด้านตะวันออกของจอร์เจียเมืองนี้นับว่าเป็นเมืองที่มีความเก่าแห่งหนึ่งของประเทศ และในปัจจุบันเป็นศูนย์กลางการปกครองของแคว้นมคสเคต้า และเทียนิตี้มีประชากรอาศัยอยู่ประมาณ 20,000 คนเนื่องจากมีโบราณสถานทางด้านประวัติศาสตร์มากมายหลายแห่งจึงได้รับการขึ้นทะเบียนให้เป็นมรดกโลกในปีค.ศ.1994

นำท่านชม **วิหารสเวติสโคเวลี (SVETI TSKHOVELI CATHEDRAL)** ซึ่งเป็นโบสถ์อีกแห่งหนึ่งที่อยู่ในบริเวณของมตสเคต้าที่มีรูปแบบของจอร์เจียออร์โธด๊อกถูกสร้างขึ้นในราวศตวรรษที่11 โบสถ์แห่งนี้ถือเป็นศูนย์กลางทางศาสนาที่ศักดิ์สิทธิ์ที่สุดของจอร์เจีย สร้างขึ้นโดยสถาปนิกชาวจอร์เจีย ชื่อ ARSUKISDZE มีขนาดใหญ่เป็นอันดับสองของประเทศอีกทั้งยังเป็นศูนย์กลางที่ทำให้ชาวจอร์เจียเปลี่ยนความเชื่อและหันมานับถือศาสนาคริสต์ และให้ศาสนาคริสต์มาเป็นศาสนาประจำชาติของจอร์เจียเมื่อปี ค.ศ.337 และถือเป็นสิ่งก่อสร้างยุคโบราณที่มีขนาดใหญ่ที่สุดของประเทศจอร์เจีย ภายในมีภาพเขียนสีเฟรสโก้อย่างงดงาม

นำท่านไปชม **วิหารจวารี (JVARI MONASTERY)** ซึ่งเป็นวิหารในรูปแบบของคริสต์ศาสนาออร์โธ ด๊อกที่ถูกสร้างขึ้นในราวศตวรรษที่ 6 วิหารแห่งนี้ตั้งอยู่บนภูเขาที่มีแม่น้ำสองสายไหลมาบรรจบกันคือแม่น้ำมิควารีและแม่น้ำอรักวีและถ้ามองออกไปข้ามเมืองมิทสเคต้าไปยังบริเวณที่กว้างใหญ่ซึ่งในอดีตเคยเป็นอาณาจักรของไอบีเรีย (KINGDOM OF IBERIA) ซึ่งได้เคยปกครองดินแดนในบริเวณนี้ตั้งแต่400ปีก่อนคริสตกาลจนถึงราวคริสต์ศตวรรษที่ 5

เที่ยง บริการอาหารเที่ยง ณ ภัตตาคาร

นำท่านเดินทางสู่ **อนุสาวรีย์ประวัติศาสตร์จอร์เจีย (THE CHRONICLE OF GEORGIA)** มีลักษณะเป็นแท่งหินสีดำขนาดใหญ่ แกะสลักเป็นรูปต่างๆ ที่สื่อถึงเรื่องราวในอดีตของประเทศจอร์เจีย สร้างขึ้นโดยซุราป สถาปนิกชื่อดังก่อสร้างเมื่อปี 1985 ประกอบด้วยแท่งเสา 16 แท่ง แต่ละแท่งสูง 35 เมตร แต่ละเสาจะแบ่งเรื่องราวออกเป็น 3 ส่วนนั่นคือ ส่วนล่างสุดเกี่ยวกับพระคัมภีร์ของศาสนาคริสต์ ส่วนกลางเกี่ยวกับเรื่องของข้าราชการชนชั้นสูงของจอร์เจีย และส่วนบนเกี่ยวกับเหตุการณ์สำคัญต่างๆ ของประเทศ ท่านสามารถชมวิวเมืองจากมุมสูงได้จากสถานที่แห่งนี้

นำท่านสู่ **โบสถ์ตรีนิตี้ (HOLY TRINITY CATHEDRAL OF TBILISI)** ซึ่งเรียกว่า Sameba (สาเมบา) เป็นโบสถ์ของคริสต์ศาสนาออร์โธดอกซ์และสัญลักษณ์สำคัญของเมืองทบิลิซีและประเทศจอร์เจีย โบสถ์นี้เป็นหนึ่งในโบสถ์ที่ใหญ่ที่สุดในโลกในหมวดหมู่คริสต์ศาสนาออร์โธดอกซ์ ก่อตั้งขึ้นในปี ค.ศ. 2004 ในโครงการฟื้นฟูศิลปวัตถุอายุ 1500 ปีของออร์โธดอกซ์ ออกแบบโดยสถาปนิกจอร์เจีย Vakhtang Davitaia และมีความสูงประมาณ 85 เมตร โบสถ์มีสถาปัตยกรรมที่ยอดเยี่ยมและล้ำค่า ประกอบด้วยส่วนโบราณสมัยของออร์โธดอกซ์และศิลปะที่สวยงาม ในขณะที่เยี่ยมชม Holy Trinity Cathedral of Tbilisi ผู้คนสามารถเห็นโครงสร้างที่ยอดเยี่ยมของโบสถ์ รวมถึงทริปติกเกิ้ลภายในที่สวยงาม โดยเฉพาะเจดีย์ภายในที่เป็นแบบเพชรสี่แผ่นที่สร้างขึ้นเพื่อรำลึกถึงบุคคลสามวรรคตอนของพระเยซูคริสต์ นอกจากนี้ยังมีภาพพระเยซูและศิลปะที่เกี่ยวข้องในภายในโบสถ์ และยังเป็นศูนย์กลางของคริสตจักรออร์โธดอกซ์ในประเทศจอร์เจีย ภายในวังโบสถ์ยังมีห้องสมุดออร์โธดอกซ์ที่สำคัญ โดยเปิดให้บริการแก่ผู้สนใจเรียนรู้เกี่ยวกับคริสตศาสนา โบสถ์ยังเป็นสถานที่สำหรับพิธีทางศาสนาและกิจกรรมทางศาสนาต่างๆ ของคริสตจักรออร์โธดอกซ์ในประเทศ

นำท่านเดินทางสู่ **ถนนคนเดินชาเดอนี่ (SHARDENI STREET** ตั้งอยู่ที่เมืองบิลิซี่ ประเทศจอร์เจีย เป็นถนนเมืองเก่าที่เป็นแหล่งศูนย์รวมทางสังคมและวัฒนธรรมหลังฟื้นฟูในศตวรรษที่ 9 ซึ่งเป็นถนนใหญ่ของเมืองที่มีชื่อเสียง และกลิ่นไอแบบยุโรป อาคารที่สร้างขึ้นที่มีรูปร่างลักษณะใหญ่โตแข็งแรง ปัจจุบันถนนสายนี้เต็มไปด้วยร้านค้า ร้านอาหารพื้นเมือง ร้านกาแฟ สินค้าแบรนด์เนมต่างๆ มากมาย

เย็น อิสระอาหารค่ำเพื่อความสะดวกในการท่องเที่ยว

ที่พัก IVERIA INN HOTEL ระดับ 4 ดาว หรือเทียบเท่า

Day7 สะพานแห่งสันติภาพ – ขึ้นกระเช้าไฟฟ้าป้อมนาริคาล่า – มารดาแห่งจอร์เจีย – โรงอาบน้ำโบราณ อะบาโนตูบานี – สนามบินทบิลิซี่ – สนามบินอิสตันบูล

เช้า บริการอาหารเช้า ณ ห้องาอาหารของโรงแรม

นำท่านถ่ายรูปกับ **สะพานแห่งสันติภาพ (THE BRIDGE OF PEACE)** สะพานที่ทอดยาวเหนือแม่น้ำคูราได้รับคำสั่งจากศาลากลางเมืองทบิลิซีให้สร้างลักษณะการออกแบบร่วมสมัยที่เชื่อมเมืองเก่าทบิลิซีกับเขตใหม่ ออกแบบโดยชาวอิตาลี่ ซึ่งสะพานประกอบด้วยแสงไฟกว่า 10,000 ดวงและจะเปิดในตอนกลางคืน

นำท่านเดินทาง **ขึ้นกระเช้าไฟฟ้าป้อมนาริคาล่า (NARIKALA FORTRESS)** ให้ท่านได้ชมป้อมปราการซึ่งเป็นป้อมโบราณที่ถูกสร้างในราวศตวรรษที่ 4 ในรูปแบบของซูริส ทซิเค อันหมายถึงรูปแบบที่ไม่มีความสม่ำเสมอกัน และต่อมาในราวศตวรรษที่ 7 สมัยของราชวงศ์อูมัยยาดได้มีการก่อสร้างต่อขยายออกไปอีก และต่อมาในสมัยของกษัตริย์เดวิด (ปีค.ศ.1089-1125) ได้มีการสร้างเพิ่มเติมขึ้นอีก ซึ่งต่อมาเมื่อพวกมองโกลได้เข้ามายึดครอง ก็ได้เรียกชื่อป้อมแห่งนี้ว่า นาริน กาลา (NARIN QALA) ซึ่งมีความหมายว่า ป้อมอันเล็ก (LITTLE FORTRESS) และต่อมาบางส่วนได้พังทลายลง เพราะว่าเกิดแผ่นดินไหวและได้ถูกรื้อทำลาย

นำท่านถ่ายรูป **มารดาแห่งจอร์เจีย (MOTHER OF GEORGIA)** อนุสาวรีย์สัญลักษณ์สำคัญที่ตั้งตระหง่านอยู่ใจกลางเมืองราวกับกำลังเฝ้ามองผู้คน มีอีกชื่อหนึ่งคือ มารดาคาร์ทลิส และ คาร์ทลิส เดดา เป็นประติมากรรมที่ตั้งอยู่บนยอดเยาโซโลลากีเพื่อฉลองที่ทบิลิซีครบครอบ 1,500 ปี

นำท่านถ่ายรูปกับ **โรงอาบน้ำโบราณ อะบาโนตูบานี (ABANOTUBANI SULFUR BATHS)** ด้วยความที่เมืองทบิลิซีนั้นมีบ่อน้ำพุร้อนเป็นจำนวนมาก แต่โรงอาบน้ำแห่งนี้เป็นโรงอาบน้ำโบราณแห่งนี้ใช้เป็นสถานที่สำหรับแช่น้ำพุร้อน ที่มีส่วนผสมของแร่กำมะถัน ซึ่งเชื่อกันว่าในน้ำพุร้อนมีแร่ธาตุต่าง ๆ ที่ช่วยกำจัดของเสียและทำให้ผิวพรรณเปล่งปลั่ง โรงอาบน้ำร้อนแห่งนี้ได้เปิดให้บริการมาอย่างยาวนาน และในปัจจุบันยังคงเปิดให้บริการกันอยู่

เที่ยง บริการอาหารเที่ยง ณ ภัตตาคาร พิเศษ ... เมนูอาหารไทย

หลังจากนั้นนำท่านเดินทางเข้าสู่ **สนามบินทบิลิซี่** เพื่อเดินทางกลับประเทศ

17.30 นำท่านออกเดินทางสู่ **สนามบินอิสตันบูล** ประเทศตุรกี โดยสายการบิน TURKISH AIRLINES เที่ยวบินที่ TK383 (บริการอาหารและเครื่องดื่มบนเครื่อง)

19.05 เดินทางถึง **สนามบินอิสตันบูล** ประเทศตุรกี เพื่อรอต่อเครื่อง

Day8 สนามบินสุวรรณภูมิ

01.35 นำท่านออกเดินทางสู่ **สนามบินสุวรรณภูมิ** ประเทศไทย โดยสายการบิน TURKISH AIRLINES เที่ยวบินที่ TK068 (บริการอาหารและเครื่องดื่มบนเครื่อง)

15.25 เดินทางถึง **สนามบินสุวรรณภูมิ** ประเทศไทย โดยสวัสดิภาพ ... พร้อมความประทับใจ

อัตราค่าบริการนี้รวม

- ค่าตั๋วเครื่องบินไป-กลับพร้อมคณะ
- ค่าน้ำหนักกระเป๋าสัมภาระ เป็นไปตามสายการบินกำหนด
- ค่าอาหารตามมื้อที่ระบุในรายการ
- ค่าที่พักตามที่ระบุในรายการ พักห้องละ 2-3 ท่าน
- ค่าประกันอุบัติเหตุระหว่างเดินทาง วงเงินท่านละ 1,000,000 บาท เงื่อนไขตามกรมธรรม์
- ค่าน้ำดื่มวันละ 1 ขวดต่อท่าน
- ค่าภาษีสนามบินทุกแห่งที่มี
- ค่าจ้างมัคคุเทศก์คอยบริการตลอดการเดินทาง
- ค่ารถรับ-ส่ง และนำเที่ยวตามรายการ
- ค่าเข้าชมสถานที่ต่างๆ ตามรายการ
- ค่าบริการซึ่งได้รวมภาษีมูลค่าเพิ่ม 7% แล้ว ถ้าบริษัทสามารถ หัก ภาษี ณ ที่จ่าย 3% (ยอดก่อนภาษีมูลค่าเพิ่ม)

อัตราค่าบริการนี้ไม่รวม

- ค่าใช้จ่ายส่วนตัวนอกเหนือจากรายการที่ระบุ เช่น ค่าทำหนังสือเดินทาง, ค่าโทรศัพท์, ค่าโทรศัพท์ทางไกล, ค่าอินเตอร์เน็ต, ค่าซักรีด, มินิบาร์ในห้อง (กรุณาสอบถามจากหัวหน้าทัวร์ก่อนการใช้บริการ)
- ค่าดำเนินการอื่นๆ สำหรับผู้ที่ไม่ได้ถือหนังสือเดินทางสัญชาติไทย ค่าดำเนินการแจ้งเข้า-ออกประเทศ
- ค่าอาหารพิเศษที่นอกเหนือจากที่รายการทัวร์กำหนด และ รวมถึงการรีเควสอาหารพิเศษต่างๆ เช่น อาหารเจ มังสวิรัติ อาหารทะเล เป็นต้น
- ค่าบริการอื่นๆเพิ่มของสายการบิน เช่น ที่นั่ง อาหาร วีลแชร์ และ บริการเสริมอื่น (ถ้ามี)
- ค่าทิปคนขับรถ หัวหน้าทัวร์และมัคคุเทศก์ท้องถิ่น

เงื่อนไขการยกเลิกการเดินทาง

1. กรณีที่นักท่องเที่ยวต้องการ ขอยกเลิกการเดินทาง เลื่อน หรือ เปลี่ยนแปลงการเดินทาง

นักท่องเที่ยว (ผู้มีรายชื่อในเอกสารการจอง) จะต้องอีเมล เพื่อลงนามในเอกสารแจ้งยืนยันยกเลิกการจอง กับทางบริษัทเป็นลายลักษณ์อักษรเท่านั้น ทางบริษัทไม่รับยกเลิกการจองผ่านทางโทรศัพท์ ไม่ว่ากรณีใดๆ ทั้งสิ้น

2. กรณีนักท่องเที่ยวต้องการ ขอรับเงินค่าบริการคืน กรุณาส่งเอกสารทางอีเมล เอกสารที่ใช้ประกอบการขอรับเงินคืนรายละเอียดดังนี้

- หน้าสมุดบัญชีธนาคารที่ต้องการให้นำเงินเข้า
- ใบเรียกเก็บเงิน หรือ หลักฐานการชำระเงินค่าบริการต่างๆ ทั้งหมด
- พาสปอร์ตหน้าแรกของผู้เดินทาง

** กรณีมอบอำนาจจะต้องมีหนังสือมอบอำนาจ และ สำเนาบัตรประชาชนของผู้รับมอบอำนาจ **

เงื่อนไขการคืนเงินค่าบริการดังนี้

แจ้งยกเลิกก่อนเดินทาง ตั้งแต่ 30 วันขึ้นไป	คืนค่าใช้จ่ายทั้งหมด หรือ หักค่าใช้จ่ายจริงที่เกิดขึ้น (กรณีวันเดินทางตรงกับช่วงวันหยุดนักขัตฤกษ์ ไม่ว่าวันใดวันหนึ่ง ทางบริษัทขอสงวนสิทธิ์ในการยกเลิกการเดินทางไม่น้อยกว่า 55 วัน)
แจ้งยกเลิกก่อนเดินทาง 15-29 วัน	เก็บค่าใช้จ่ายท่านละ 50% ของค่าทัวร์ หรือ หักค่าใช้จ่ายจริงที่เกิดขึ้น (กรณีที่มีค่าใช้จ่ายตามจริงมากกว่ากำหนด ทางบริษัทขอสงวนสิทธิ์ในการเรียกเก็บค่าใช้จ่ายเพิ่ม)
แจ้งยกเลิกก่อนเดินทาง 0-14 วัน	เก็บค่าใช้จ่ายท่านละ 100% ของค่าทัวร์

ข้อมูลสำคัญเกี่ยวกับโรงแรมที่พักที่ท่านควรทราบ

1. เนื่องจากการวางแผนผังห้องพักของแต่ละโรงแรมแตกต่างกัน เช่น ห้องพักแบบห้องเดี่ยว (Single) ห้องพักแบบห้องคู่ 2 ท่าน (Twin/Double) และ ห้องพักแบบ 3 ท่าน / 3 เตียง (Triple Room) จึงอาจทำให้ห้องพักแต่ละประเภท อาจจะไม่ติดกัน หรือ อยู่คนละชั้นกัน และบางโรงแรมอาจจะไม่มีห้องพักแบบ 3 ท่าน ซึ่งถ้าต้องการเข้าพัก 3 ท่าน อาจจะต้องเป็น 1 เตียงใหญ่ กับ 1 เตียงพับเสริม หรือ อาจมีความจำเป็นต้องแยกห้องพักเป็นห้องคู่ 1 ห้อง (Twin/Double) และ ห้องเดี่ยว 1 ห้อง (Single) ไม่ว่ากรณีใดๆ ทางบริษัทขอสงวนสิทธิ์ในการเรียกเก็บค่าบริการเพิ่มตามจริงที่เกิดขึ้นจากนักท่องเที่ยว

2. กรณีที่มีงานจัดประชุมนานาชาติ (Trade Fair) เป็นผลให้ค่าโรงแรมสูงขึ้นมาก และห้องพักในเมืองเต็ม บริษัทฯ ขอสงวนสิทธิ์ในการปรับเปลี่ยน หรือย้ายเมืองเพื่อให้เกิดความเหมาะสม

3. โดยส่วนใหญ่ตามธรรมเนียม ของห้องพักจะเป็นห้องพักที่ห้ามสูบบุหรี่ (Non Smoking Room) โดยทางโรงแรมอาจมีการติดตั้งอุปกรณ์ดักจับควันไว้ในห้อง กรณีที่มีการลักลอบสูบบุหรี่ในห้องพัก และถูกตรวจสอบได้ ผู้เข้าพักจำเป็นต้องชำระค่าปรับกับโรงแรมโดยตรง โดยค่าปรับขึ้นอยู่กับเงื่อนไขของแต่ละโรงแรม

ข้อมูลสำคัญเกี่ยวกับสายการบินที่ท่านควรทราบ

1. เกี่ยวกับที่นั่งบนเครื่องบิน เนื่องจากบัตรโดยสาร เป็นแบบหมู่คณะ (ราคาพิเศษ) สายการบินจึงขอสงวนสิทธิ์ในการเลือกที่นั่งบนเครื่องบินทุกกรณี แต่ทางบริษัทจะพยายามให้มากที่สุด ให้ลูกค้าผู้เดินทางที่มาด้วยกันได้นั่งด้วยกัน หรือใกล้กันให้มากที่สุดเท่าที่จะสามารถทำได้

2. กรณีที่ท่านเป็นมุสลิม หรือ นับถือศาสนาอิสลาม หรือ แพ้อาหารบางประเภท โปรดระบุมาให้ชัดเจนในขั้นตอนการจอง กรณีที่แจ้งล่วงหน้าก่อนเดินทางกะทันหัน อาจมีค่าใช้จ่ายเพิ่มเพื่อชำระกับเมนูใหม่ที่ต้องการ เพราะเมนูเดิมของคณะ ไม่สามารถยกเลิกได้

3. บางสายการบินอาจมีเงื่อนไขเกี่ยวกับการให้บริการอาหารบนเครื่องแตกต่างกัน ขอให้ท่านทำความเข้าใจถึงวัฒนธรรมประจำชาติ ของแต่ละสายการบินที่กำลังให้บริการท่านอยู่

4. สายการบินอาจมีการงดเสิร์ฟอาหาร และเครื่องดื่ม หรือเปลี่ยนแปลงรูปแบบอาหาร ขึ้นอยู่กับสายการบินเป็นผู้กำหนด

เงื่อนไข และข้อควรทราบอื่นๆ ทั่วไป ที่ท่านควรทราบ

1. ทัวร์นี้สำหรับผู้มีวัตถุประสงค์เพื่อการท่องเที่ยวเท่านั้น

2. ทัวร์นี้ขอสงวนสิทธิ์สำหรับผู้เดินทางที่ถือหนังสือเดินทางธรรมดา (หน้าปกสีน้ำตาล / เลือดหมู) เท่านั้น กรณีที่ท่านถือหนังสือเดินทางราชการ (หน้าปกสีน้ำเงินเข้ม) หนังสือเดินทางทูต (หน้าปกสีแดงสด) และต้องการเดินทางไปพร้อมคณะทัวร์ อันมีวัตถุประสงค์เพื่อการท่องเที่ยว โดยไม่มีจดหมายเชิญ หรือ เอกสารใดเชื่อมโยงเกี่ยวกับการขออนุญาตการใช้หนังสือเดินทางพิเศษอื่นๆ หากไม่ผ่านการอนุมัติของเคาน์เตอร์เช็คอิน ด่านตรวจคนเข้าเมือง ทั้งฝั่งประเทศไทย (ต้นทาง) ขาออก และ ต่างประเทศ (ปลายทาง) ขาเข้า ไม่ว่ากรณีใดก็ตาม ทางบริษัทขอสงวนสิทธิ์ไม่รับผิดชอบความผิดพลาดที่จะเกิดขึ้นในส่วนนี้ ไม่ว่าส่วนใดส่วนหนึ่ง

3. ทัวร์นี้เป็นทัวร์แบบเหมาจ่ายล่วงหน้าเรียบร้อยแล้วทั้งหมด หากท่านไม่ได้ร่วมเดินทางหรือใช้บริการตามที่ระบุไว้ในรายการ ไม่ว่าบางส่วนหรือทั้งหมด หรือถูกปฏิเสธการเข้า-ออกเมือง หรือด้วยเหตุผลใดๆ ก็ตาม ทางบริษัทขอสงวนสิทธิ์ไม่คืนเงินค่าบริการ ไม่ว่าบางส่วนหรือทั้งหมดให้แก่ท่านไม่ว่ากรณีใดๆ ก็ตาม

4. ทางบริษัทขอสงวนสิทธิ์ไม่รับผิดชอบค่าเสียหายจากความผิดพลาดในการสะกดชื่อ นามสกุล คำนำหน้าชื่อ เลขที่หนังสือเดินทาง เลขที่วีซ่า และอื่นๆ เพื่อใช้ในการจองตั๋วเครื่องบิน ในกรณีที่นักท่องเที่ยว หรือ เอเย่นต์ไม่ได้ส่งหน้าหนังสือเดินทาง และ หน้าวีซ่ามาให้กับทางบริษัทพร้อมการชำระเงินมัดจำหรือส่วนที่เหลือทั้งหมด

5. ทางบริษัทขอสงวนสิทธิ์ในการเปลี่ยนแปลงรายการการเดินทางตามความเหมาะสม เพื่อให้สอดคล้องกับ สถานการณ์ ภูมิอากาศ และเวลา ณ วันที่เดินทางจริงของประเทศที่เดินทาง ทั้งนี้ ทางบริษัทจะคำนึงถึงความปลอดภัย และ ประโยชน์ของลูกค้าเป็นสำคัญ

6. ทางบริษัทขอสงวนสิทธิ์ไม่รับผิดชอบต่อความเสียหายหรือค่าใช้จ่ายใดๆ ที่เพิ่มขึ้นของนักท่องเที่ยวที่ไม่ได้เกิดจากความผิดของทางบริษัท เช่น ภัยธรรมชาติ การจลาจล การนัดหยุดงาน การปฏิวัติ อุบัติเหตุ ความเจ็บป่วย ความสูญหายหรือเสียหายของสัมภาระ ความล่าช้า เปลี่ยนแปลง หรือการบริการของสายการบิน เหตุสุดวิสัยอื่น เป็นต้น

7. อัตราค่าบริการนี้คำนวณจากอัตราแลกเปลี่ยนเงินตราต่างประเทศ ณ วันที่ทางบริษัทเสนอราคา ดังนั้น ทางบริษัทขอสงวนสิทธิ์ในการปรับราคาค่าบริการเพิ่มขึ้น ในกรณีที่มีการเปลี่ยนแปลงอัตราแลกเปลี่ยนเงินตราต่างประเทศ ค่าตั๋ว เครื่องบิน ค่าภาษีน้ำมัน ค่าภาษีสนามบิน ค่าประกันภัยสายการบิน การเปลี่ยนแปลงเที่ยวบิน ฯลฯ ที่ทำให้ต้นทุนสูงขึ้น

8. มัคคุเทศก์ พนักงาน หรือตัวแทนของทางบริษัท ไม่มีอำนาจในการให้คำสัญญาใดๆ แทนบริษัท เว้นแต่มีเอกสารลงนามโดยผู้มีอำนาจของบริษัทกำกับเท่านั้น

9. นักท่องเที่ยวต้องมีความพร้อมในการเดินทางทุกประการ หากเกิดเหตุสุดวิสัยใดๆ ระหว่างรอการเดินทาง อันไม่ใช่เหตุที่เกี่ยวข้องกับทางบริษัท อาทิ วีซ่าไม่ผ่าน เกิดอุบัติภัยที่ไม่สามารถควบคุมได้ นอกเหนือการควบคุมและคาดหมาย ทางบริษัทจะรับผิดชอบคืนค่าทัวร์เฉพาะส่วนที่บริษัทยังไม่ได้ชำระแก่ทางคู่ค้าของทางบริษัท หรือจะต้องชำระตามข้อ ตกลงแก่คู่ค้าตามหลักปฏิบัติเท่านั้น

10. คณะทัวร์นี้ เป็นการชำระค่าใช้จ่ายทั้งหมดแบบผูกขาดกับตัวแทนบริษัทที่ได้รับการรับรองอย่างถูกต้อง ณ ประเทศปลายทาง ซึ่งบางส่วนของโปรแกรมอาจจำเป็นต้องท่องเที่ยวอันเป็นไปตามนโยบายของประเทศปลายทางนั้นๆ กรณีที่ท่านไม่ต้องการใช้บริการส่วนใดส่วนหนึ่ง ไม่ว่ากรณีใดก็ตาม จะไม่สามารถคืนค่าใช้จ่ายให้ได้ และ อาจมีค่าใช้จ่ายเพิ่มเติมขึ้น ตามมาเป็นบางกรณี ทางบริษัทขอสงวนสิทธิ์ในการเรียกเก็บค่าใช้จ่ายที่เกิดขึ้นจริงทั้งหมดกับผู้เดินทาง กรณีที่เกิดเหตุการณ์นี้ขึ้น ไม่ว่ากรณีใดก็ตาม

11. กรณีลูกค้าที่จองเฉพาะทัวร์ไม่รวมบัตรโดยสารโดยเครื่องบิน (จอยด์แลนด์ทัวร์ ซื้อตั๋วเครื่องบินแยกเอง) ในวันเริ่มทัวร์ (วันที่หนึ่ง) ท่านจำเป็นจะต้องมารอคณะเท่านั้น ทางบริษัทไม่สามารถให้คณะ รอท่านได้ ไม่ว่ากรณีใดก็ตาม กรณีที่ไฟล์ทของท่านถึงช้ากว่าคณะ และ ยืนยันเดินทาง ท่านจำเป็นจะต้องเดินทางตามคณะไปยังเมือง หรือ สถานที่ท่องเที่ยวที่คณะอยู่ในเวลานั้นๆ กรณีนี้ จะมีค่าใช้จ่ายเพิ่ม ท่านจำเป็นจะต้องชำระค่าใช้จ่ายที่ใช้ในการเดินทางด้วยตนเองทั้งหมดเท่านั้น ไม่ว่า กรณีใดก็ตาม และ ทางบริษัทขอสงวนสิทธิ์ไม่สามารถชดเชย หรือ ทดแทน หากท่านไม่ได้ท่องเที่ยวเมือง หรือ สถานที่ท่องเที่ยวใดๆ สถานที่หนึ่ง ทุกกรณี เนื่องจากเป็นการชำระแบบเหมาจ่ายกับตัวแทนแล้วทั้งหมด

เตรียมพร้อม..ก่อนเดินทาง

จ่ายหลักร้อย..คุ้มครองหลักล้าน

ทำ“ประกัน”การเดินทาง

- ทัวร์มีให้แต่...ประกันอุบัติเหตุ
- แต่ไม่มีประกันสุขภาพ
- ป่วยทีอาจเสียเงินเป็นล้าน

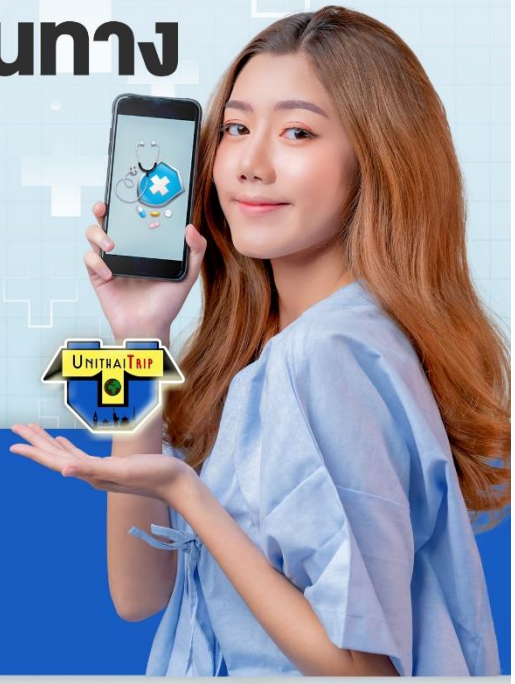

สามารถเข้ารับการรักษาทันที
มีไว้อุ่นใจ..ซื้อไว้ให้คนที่เรารัก

Pocket Wifi

- 1 เครื่อง แชร์ได้สูงสุด 5 ท่าน
- เล่นเน็ต Unlimited

Esim Travel

- ไม่ต้องเปลี่ยนซิมให้ยุ่งยาก
- Scan QR ใช้ได้ทันที

จองล่วงหน้ากับเรา..ถูกกว่าแน่นอน

หากสนใจจองกรุณาติดต่อ

- สอบถามผ่าน Line กด -> https://lin.ee/5nDHU06
- จองทัวร์ผ่าน FB inbox ก็ได้เช่นกัน -> http://m.me/unithaitrip
- หรือโทร 02-234-5936

UNITHAI TRIP การบริการทั้งหมดของเรา

Unithai-Care
- ร้องเรียนการให้บริการ
- บริการไม่สุภาพ (ติ - ชม)

@unithaicare
02-234-5936 กด 7
Scan Qr Add Line

Unithai Big Group
- จัดกรุ๊ปเหมา Private Group
- ดูงาน , สัมนา , VIP Group

@unithaibiggroup
02-234-5936 กด 2
091-154-9999 กด 2
Scan Qr Add Line

Unithai Promotion
- ส่งโปรไฟไหม้ประจำวัน
- ลดหนัก , ราคาดีที่สุด

@unithaipromotion
02-234-5936 กด 1
091-154-9999 กด 1
Scan Qr Add Line

UnithaiNorth
- รวมทัวร์บินตรงจากเชียงใหม่
- มีสาขาที่ "เชียงใหม่"

@unithaipromotion
088-055-5581
088-055-5582
Scan Qr Add Line

Unithai Ticket
- ตั๋วเครื่องบินทุกประเทศทั่วโลก
- ผ่อนได้ 3-10 เดือน

@proticket
02-234-5936 กด 3
091-154-9999 กด 3
Scan Qr Add Line

Unithai Visa
- รับทำวีซ่าทั่วโลก
- ไม่ซื้อทัวร์กับเราก็ทำได้

@unithaivisa
02-234-5936 กด 4
091-154-9999 กด 4
Scan Qr Add Line