UNITHAI TRIP CO.LTD
UNITHAI TRAVEL CO.LTD
33/47 Wall Street Tower 11 Floor,
Surawongse Road, Suriyawongse,
Bangrak, Bangkok 10500
ใบอนุญาตเลขที่ 11/02206
QR-ADD LINE
02-234-5936 | LINE ID: @unithaitrip (อย่าลืมเติม @ นะคะ) | www.unithaitrip.com

รหัสโปรแกรม : 33338 (กรุณาแจ้งรหัสโปรแกรมทุกครั้งที่สอบถาม)

GO3BRU-SQ002

GO EUROPE

มนต์รักแม่น้ำไรน์
เบลเยียม ลักเซมเบิร์ก เยอรมนี เนเธอร์แลนด์ 8 วัน 5 คืน

ล่องเรือ...
ชมทัศนียภาพอันสวยงาม
ตลอดสองฟากฝั่งของแม่น้ำไรน์

ราคาเริ่มต้น **59,900**

- เก็บครบเบเนลักซ์ เบลเยี่ยม เนเธอแลนด์ และลักเซมเบิร์ก
- ถ่ายรูปคู่กับบ้านลูกเต๋า ไคก์คูมูส สัญลักษณ์เมืองรอตเตอร์ดัม
- เที่ยว 3 หมู่บ้านยอดนิยมของเนเธอแลนด์ กีธูร์น, ซานสคันส์ และโวเลนดัม
- ชมความสวยงามของเมืองบรูกก์ เวนิสแห่งยุโรปเหนือ

SINGAPORE AIRLINES

22-29 พ.ค.67
31 พ.ค.-07 มิ.ย.67
07-14 มิ.ย.67
14-21, 21-28 มิ.ย.67

มนต์รักแม่น้ำไรน์
เบลเยียม ลักเซมเบิร์ก
เยอรมัน เนเธอร์แลนด์

8 วัน 5 คืน สายการบิน Singapore Airlines (SQ)

	โปรแกรมการเดินทาง	เช้า	เที่ยง	ค่ำ	โรงแรมที่พัก
1	กรุงเทพฯ – สิงคโปร์	✈	✈	✈	
2	สิงคโปร์ – บรัสเซลส์ – เกนต์ - บรูกก์ – ลักเซมเบิร์ก - เทรียร์	✈	🍽	🍽	HOTEL EHRANGER HOF
3	เทรียร์ - ล่องเรือแม่น้ำไรน์ – โคโลญ - ดุสเซนดอร์ฟ	🍽	🍽	🍽	NOVOTEL DUSSENDORF
4	ดุสเซนดอร์ฟ – หมู่บ้านกีธูร์น - ล่องเรือหลังคากระจก - จัตุรัสดัมสแควร์	🍽	🍽	🍽	VAN DER VALK SCHIPHOL A4
5	อัมสเตอดัม - หมู่บ้านชาวประมงโวเลนดัม – หมู่บ้านกังหันลมซานสคันส์ - รอตเตอร์ดัม - บ้านลูกเต๋า ไคก์คูมูส - Markthal	🍽	🍽	X	VAN DER VALK DORDRECHT
6	รอตเตอร์ดัม – บาเรล์-นัสเซา บาเรล์-เฮร์ตโท - Outlet - บรัสเซลส์	🍽	X	🍽	VAN DER VALK BRUSSEL AIRPORT
7	บรัสเซลส์ – สิงคโปร์	🍽	✈	✈	
8	สิงคโปร์ – กรุงเทพฯ	✈	✈	✈	

กำหนดวันเดินทาง	ผู้ใหญ่พัก 2-3 ท่าน ท่านละ	พักเดี่ยว เพิ่มท่านละ
22 – 29 พฤษภาคม 2567	59,900.-	10,900.-
31 พฤษภาคม – 7 มิถุนายน 2567	59,900.-	10,900.-
7 – 14 มิถุนายน 2567	59,900.-	10,900.-
14 – 21 มิถุนายน 2567	59,900.-	10,900.-
21 – 28 มิถุนายน 2567	59,900.-	10,900.-
โปรแกรมอาจจะมีการปรับเปลี่ยนตามความเหมาะสมของสภาพอากาศและฤดูกาล		
ราคาทัวร์ข้างต้นยังไม่รวมค่าทิปมัคคุเทศน์ท้องถิ่นและคนขับรถรวม 13 ยูโร/ท่าน/ทริป ราคาทัวร์ข้างต้นยังไม่รวมค่าทิปหัวหน้าทัวร์ที่ดูแลคณะจากเมืองไทย 24 ยูโร/ท่าน/ทริป		

วันแรก	กรุงเทพฯ – สิงคโปร์
15.00 น.	คณะพร้อมกัน ณ สนามบินสุวรรณภูมิ อาคารผู้โดยสารระหว่างประเทศ เคาน์เตอร์สายการบินสิงคโปร์ แอร์ไลน์ พบเจ้าหน้าที่คอยอำนวยความสะดวกให้กับท่าน
18.30 น.	ออกเดินทางสู่สิงคโปร์ โดยสายการบินสิงคโปร์ เที่ยวบินที่ **SQ 711**
21.55 น.	ถึงสนามบินชางฮี ประเทศสิงคโปร์ เพื่อรอเปลี่ยนเครื่อง
23.55 น.	ออกเดินทางต่อ ด้วยเที่ยวบินที่ **SQ 304**

วันที่สอง	สิงคโปร์ – บรัสเซลส์ – เกนต์ - บรูกก์ – ลักเซมเบิร์ก - เทรียร์
07.20 น.	ถึงสนามบิน **บรัสเซลส์** (นำท่านผ่านพิธีตรวจคนเข้าเมืองและศุลกากร) (เวลาท้องถิ่นช้ากว่าประเทศไทย 6 ชั่วโมง) นำท่านเดินทางสู่ **เมืองเกนต์ (Ghent)** ในยุคกลางเป็นเมืองที่ใหญ่ที่สุดและมั่งคั่งที่สุดในยุโรปเหนือ ถนนหนทางทั้งเมืองจะปูด้วยหินแบบโบราณ เป็นนครที่สวยงามจะเป็นรองกรุงปารีสเพียงเท่านั้น นำท่านชมเมืองเกนต์ ถ่ายรูปคู่กับ **ปราสาทท่านเคานท์ (Gravensteen Castle หรือ Castle of the Counts)** ป้อมปราสาทกลางเมืองที่ถูกสร้างขึ้นเมื่อปี ค.ศ.1180 แสดงให้เห็นถึงความรุ่งเรืองในยุคสมัยของ Philip of Alsace จากนั้นนำท่าน **เข้าชมมหาวิหารเมืองเกนท์ (Saint Bavo's cathedral)** เป็นโบสถ์สไตล์กอธิคที่สวยงามแห่งหนึ่ง ภายในมีการเก็บรักษา **แท่นบูชาเกนท์ (Ghent Altarpiece)** นำท่านเดินเล่นที่ **ถนนกราสเล (Graslei) และโคเรนไล (Korenlei)** ถนนสายเก่าแก่ของเมืองเกนท์ที่เลาะขนาบ **แม่น้ำเลอิ (Leie River)** เป็นถนนชมวิวที่สวยที่สุดของเมืองโดยจะมีอาคารเก่าแก่ตั้งแต่สมัยยุคกลางเรียง

รายอยู่สองฝั่ง จากนั้นนำเดินทางสู่ **เมืองบรูกก์ (Bruges)** ซึ่งเป็นเมืองริมชายฝั่งทะเลที่มีชื่อเสียงของประเทศเบลเยียมและได้รับเลือกเป็นเมืองมรดกโลกจากองค์การยูเนสโก้ โดยมี สมญานามว่า เวนิสแห่งยุโรปเหนือ เพราะเป็นเมืองที่มีการใช้ลำคลองในการสัญจรรอบๆเมืองได้ ลักษณะของเมืองนี้ล้อมรอบด้วยคูเมืองสองชั้น และมี อาคาร โบสถ์ บ้านเรือน ถนนที่สะอาดสวยงาม ซึ่งส่วนใหญ่ล้วนเป็นสถาปัตยกรรมแบบ เฟลมมิช และแบบเรเนซองค์ และมีสถานที่ท่องเที่ยวที่สำคัญ

กลางวัน **รับประทานอาหารกลางวัน ณ ภัตตาคารอาหารจีน**

นำชมจัตุรัสใจกลางเมือง (Market Square) หอระฆังเก่าแก่ที่มีประวัติอันยาวนานและมีประติมากรรมที่งดงาม ที่ชื่อว่า Madonna & Child ซึ่งเป็นประติมากรรมที่อยู่ภายในโบสถ์พระแม่มารี มีลักษณะเป็นหินอ่อนที่มีการแกะสลัก โดย ไมเคิลแอน เจโล ซึ่งในปัจจุบันได้รับการยกย่องว่าเป็น ยอดศิลปินเอกของโลกชาวอิตาเลียน จากนั้นนำท่านเดินทางสู่**กรุงลักเซมเบิร์ก (Luxembourg)** ประเทศลักเซมเบิร์ก นครรัฐที่มีพื้นที่ขนาดเล็กที่สุดแห่งหนึ่งของยุโรป (2,586 ตร.กม.) ชมย่านเมืองเก่าแห่งลักเซมเบิร์ก เมืองแห่งแกรนด์ดยุค ชมสะพานสมัยโรมัน โบสถ์โนเตรอะดาม ประติมากรรมสำริดของแกรนด์ดัชเชส ชาร์ล็อตต์ ศาลาว่าการเมือง พระราชวังที่ประทับของแกรนด์ดยุค ชมวิวทิวทัศน์ของเมืองที่บ้านเรือนตั้งเรียงรายอยู่ในแนวหุบเขาดูสวยงามยิ่ง

ค่ำ **รับประทานอาหารค่ำ ณ ภัตตาคารอาหารจีน**

จากนั้นนำท่านเดินทางสู่ **เมืองเทรียร์ (Trier)** ปรเทศเยอรมนี

ที่พัก **เดินทางเข้าสู่ที่พัก HOTEL EHRANGER HOF หรือเทียบเท่า**

วันที่สาม	เทรียร์ - ล่องเรือแม่น้ำไรน์ – โคโลญ - ดุสเซนดอร์ฟ

เช้า **รับประทานอาหารเช้า ณ ห้องอาหารโรงแรม**

นำท่านเดินทางสู่**ท่าเรือเซนต์กอร์ (St. Goar)** นำท่าน**ล่องเรือชมความสวยงามของแม่น้ำไรน์** แม่น้ำสายสำคัญที่สุดสายหนึ่งของยุโรป ชมทัศนียภาพอันสวยงามตลอดสองฟากฝั่งแม่น้ำ ผ่านแหล่งปลูกองุ่นที่ใช้ผลิตไวน์ขาวอันมีชื่อเสียงที่สุดของเยอรมัน เพลิดเพลินกับทิวทัศน์ของไร่องุ่น ปราสาทของโบราณอายุกว่า 600 ปี และอาคารบ้านเรือนของอดีตเหล่าขุนนางเยอรมนีที่เรียงรายอยู่สองฟากฝั่งแม่น้ำ ผ่านบริเวณ**ผาหินโลเรอไลย์ (Loreley rock**) ซึ่งมีตำนานเรื่องเล่าขานอันลึกลับของเสียงสะท้อนที่เกิดขึ้นบริเวณนั้น และขึ้นฝั่งที่ **ท่าเรือบ๊อบพาร์ด (Boppard)**

กลางวัน **รับประทานอาหารกลางวัน ณ ภัตตาคารอาหารพื้นเมือง (ขาหมูเยอรมัน+ไส้กรอกเยอรมัน)**

นำท่านเดินทางสู่**เมืองโคโลญ (Cologne)** เมืองสำคัญริมแม่น้ำไรน์ และเป็นเมืองใหญ่อันดับ 4 ของประเทศเยอรมนี ศูนย์กลางทางการค้า งานศิลปะ และอุตสาหกรรม ทั้งยังเป็นแหล่งผลิตน้ำหอมออดิโคโลญ 4711 อันลือชื่อ นำเที่ยวชมตัวเมืองโคโลญ เมืองเก่าสมัยโรมันเรืองอำนาจ นำท่านถ่ายรูปคู่กับ**มหาวิหารโคโลญ (Cologne Cathedral)** ซึ่งเริ่มก่อสร้างมาตั้งแต่ปี 1248 แต่มีเหตุทำให้ต้องหยุดพักการก่อสร้างไปบ้างส่งผลให้ต้องใช้เวลาสร้างกว่าหกร้อยปีจึงเสร็จสมบูรณ์ ทั้งนี้จึงแล้วเสร็จในปี 1880 มหาวิหารโคโลญเป็นศาสนสถานของคริสต์ศาสนาโรมันคาทอลิก นับเป็นวิหารที่ใหญ่และสูงที่สุดในโลกในสมัยนั้น ลักษณะสถาปัตยกรรมแบบโกธิค เป็นหอคอยแฝดสูงถึง 157 เมตร กว้าง 86 เมตร ยาว 144 เมตร จุดประสงค์เพื่ออุทิศให้นักบุญปีเตอร์และพระแม่มารี

ค่ำ **รับประทานอาหารค่ำ ณ ภัตตาคารอาหารจีน**

นำท่านเดินทางต่อสู่เมืองดุสเซนดอร์ฟ (Dussendorf)

ที่พัก **เดินทางเข้าสู่ที่พัก NOVOTEL DUSSENDORF หรือเทียบเท่า**

วันที่สี่	ดุสเซนดอร์ฟ – หมู่บ้านกีธูร์น - ล่องเรือหมู่บ้านกีธูร์น - ล่องเรือหลังคากระจก - จัตุรัสดัมสแควร์

เช้า **รับประทานอาหารเช้า ณ ห้องอาหารโรงแรม**

นำท่านเดินทางสู่ **"หมู่บ้านกีธูร์น" (Giethoorn Village)** หมู่บ้านเล็กๆ แห่งหนึ่งในประเทศเนเธอร์แลนด์ เป็นหมู่บ้านที่อาศัยการสัญจรทางน้ำเพียงอย่างเดียว จนได้ฉายาว่าเป็น "หมู่บ้านไร้ถนน" มีผู้คนอาศัยเพียงแค่ 2,600 กว่าคนแต่มีนักท่องเที่ยวไปเยือนนับล้านคน นำท่าน**ล่องเรือหมู่บ้านกีธูร์น** เพื่อดื่มด่ำกับลำคลองน้ำใส เรือพายลำน้อย ต้นไม้ใบหญ้า และอากาศบริสุทธิ์ ซึ่งเป็นดั่งสวรรค์สำหรับการพักผ่อนแบบสโลว์ไลฟ์อย่างแท้จริง

กลางวัน **รับประทานอาหารกลางวัน ณ ภัตตาคารอาหารพื้นเมือง**

จากนั้นนำสู่**กรุงอัมสเตอดัม (Amsterdam) เมืองหลวงของเนเธอร์แลนด์** เมืองแห่งแสงสี และอิสรเสรีภาพ ของนักท่องเที่ยวจากทั่วโลก นำท่านผ่านชมเมืองที่มากมายไปด้วยพิพิธภัณฑ์ระดับโลกต่างๆ มากมาย นำท่านชมเมืองอัมสเตอร์ดัมโดยการ**ล่องเรือหลังคากระจก** ลัดเลี้ยวเข้าตามลำคลอง สัมผัสชีวิตความ เป็นอยู่ รวมทั้งสภาพบ้านเรือนเก่าแก่อันงดงามสืบทอดมาตั้งแต่สมัยศตวรรษที่ 17 และทัศนียภาพของบ้านเรือนอันสวยงามอย่างมีเอกลักษณ์ นำท่าน**เข้าชมสถาบันสอนการเจียระไนเพชร** ที่มีชื่อเสียงระดับโลก ซึ่งท่านจะได้สัมผัสและเรียนรู้พื้นฐานในการดูและการเจียระไนเพชรในรูปแบบต่างๆ พร้อมกันนั้นยังได้มีโอกาสเลือกซื้อเพชรเม็ดงามในราคาโรงงาน และท่านสามารถเลือกชมสินค้าอื่น อย่างนาฬิกายี่ห้อดังมากมาย อาทิ เช่น ROLEX, PANERAI, TAG HEUER, IWC, PIAGET,LONGINES,OMEGA, TISSOT, CARTIER, BREITLING, CHOPARD รวมไปถึงนาฬิกาแฟชั่นอย่าง GUCCI,DIESEL, DKNY, CHANEL, ICE, EMPORIO ARMANI, SWATCH, MICHEAL KORS, TOMMY HILFIGER ฯลฯ จากนั้นให้ท่านอิสระเลือกซื้อสินค้าที่บริเวณ**จัตุรัสดัมสแควร์ (Dam Square)** ศูนย์กลางของเมืองที่มีอนุสรณ์สงครามเพื่อรำลึกถึงทหารที่เสียชีวิตในสงครามโลกครั้งที่ 2 และอดีตศาลาว่าการเมืองที่หลุยส์ โบนาปาร์ตเคยใช้เป็นพระราชวังหลวงในช่วงที่จักรพรรดินโปเลียนแห่งฝรั่งเศสเรืองอำนาจ

ค่ำ **รับประทานอาหารค่ำ ณ ภัตตาคารอาหารจีน**

ที่พัก **เดินทางเข้าสู่ที่พัก VAN DER VALK SCHIPHOL A4 หรือเทียบเท่า**

วันที่ห้า	อัมสเตอดัม - หมู่บ้านชาวประมงโวเลนดัม – หมู่บ้านกังหันลมซานสคันส์ - รอตเตอร์ดัม - บ้านลูกเต๋า ไคก์คูมูส - Markthal

เช้า **รับประทานอาหารเช้า ณ ห้องอาหารโรงแรม**

นำท่านเดินทางสู่ **หมู่บ้านชาวประมงโวเลนดัม (Volendam)** นำท่านสัมผัสวิถีชีวิตของเมืองชาวประมงที่เรียงรายไปด้วยอาคารบ้านเรือนเก่าแก่ รวมไปถึงท่าเรืออันแสนคึกคักของเมืองที่เต็มไปด้วยนักท่องเที่ยวมากมาย อีกทั้งยังเป็นเมืองที่ยังคงอนุรักษ์ อนุรักษ์วัฒนธรรมการแต่งกายแบบดั้งเดิมของชาวดัตช์ไว้ที่เมืองนี้ อิสระให้ท่านได้ชมเมืองและเลือกซื้ออวงฝากของที่ระลึกได้ตาม นำเดินทางสู่**หมู่บ้านกังหันลมซานสคันส์ (Zaanse Schans)** ให้ท่านได้ถ่ายรูปเป็นที่ระลึกกับกังหันลม สัญลักษณ์ที่สำคัญอย่างหนึ่งของชาวดัตช์ และชมการสาธิตวิธีการผลิตรองเท้าไม้ของชาวดัตช์ที่ใช้ใส่ในชีวิตประจำวันในงานอาชีพต่างๆพร้อมเชิญเลือกซื้อสินค้าของที่ระลึก นำท่านชมเมืองอัมสเตอร์ดัมโดยการล่องเรือหลังคากระจก ลัดเลี้ยวเข้าตามลำคลองสัมผัสชีวิตความเป็นอยู่ รวมทั้งสภาพบ้านเรือนเก่าแก่อันงดงามสืบทอดมาตั้งแต่สมัยศตวรรษที่ 17 และทัศนียภาพของบ้านเรือนอันสวยงามอย่างมีเอกลักษณ์

กลางวัน **รับประทานอาหารกลางวัน ณ ภัตตาคารอาหารพื้นเมือง**

นำท่านเดินทางสู่**เมืองรอตเตอร์ดัม (Rotterdam)** เมืองท่าหลัก และเมืองที่ใหญ่เป็นอันดับสองของประเทศเนเธอร์แลนด์ ตั้งอยู่ริมฝั่งแม่น้ำมาส (Maas River) ในปี ค.ศ. 2007 เมืองนี้ได้รับการส่งเสริมการท่องเที่ยวเป็น "เมืองแห่งสถาปัตยกรรม ปัจจุบันเมืองรอตเตอร์ดัมเป็นศูนย์กลางการค้าโลกในยุโรป อเมริกา และแอฟริกา ทำให้ที่นี่มีระบบการขนส่งที่ดี ไม่ว่าจะเป็นการขนส่งระหว่างประเทศหรือภายในประเทศ เช่น รถไฟฟ้าใต้ดิน รถบัส รถราง และรถไฟ ที่ต้องสะอาดและตรงเวลา นำท่านถ่ายรูปกับ**บ้านลูกเต๋า ไคก์คูมูส (Kiji kubus The Cubic Houses)** กลุ่มอาคารเหลืองขาวทรงลูกเต๋า 39 หลัง ซึ่งได้รับรางวัลชนะเลิศการออกแบบสาขาประหยัดพลังงาน โดยสถาปนิกนาม Piet Bloem นำท่านเข้าสู่ **Markthal** อาคารคอมเพล็กสุดทันสมัย ใจกลางเมือง โครงสร้างอาคารตกแต่งด้วยกระจก ประกอบไปด้วยร้านค้าต่างๆ ในพื้นที่กว่า 4,600 ตรม. มีร้านค้ามากกว่า 100 ร้าน ทั้งร้านอาหาร, ซุปเปอร์มาร์เก็ต, รวมไปถึงด้านบนเป็นที่พักอาศัยถึง 228 ห้อง มีเวลาให้ท่านสัมผัสบรรยาศกาศที่มีชีวิตชีวาของชาวเมือง สนุกกับการเลือกซื้อสินค้า ทั้งของกิน ของใช้ ของฝากมากมาย

ค่ำ **อิสระอาหารค่ำตามอัธยาศัย**

ที่พัก **เดินทางเข้าสู่ที่พัก VAN DER VALK DORDRECHT หรือเทียบเท่า**

วันที่หก	รอตเตอร์ดัม – บาเรล์-นัสเซา บาเรล์-เฮร์ตโท - Outlet - บรัสเซลส์

เช้า

รับประทานอาหารเช้า ณ ห้องอาหารโรงแรม

จากนั้นนำท่านไปชมพรมแดนที่สุดแปลกที่**เมือง Baarle** เป็นเมืองชายแดนระหว่างเนเธอร์แลนด์กับเบลเยียม โดยแบ่งเป็น **ด้านซ้าย บาเรล์-นัสเซา (Baarle-Nassau)** ประเทศเนเธอร์แลนด์ กับ **ด้านขวาบาเรล์-เฮร์ตโท (Baarle-Hertog)** เป็นประเทศเบลเยียม โดยความแปลก ก็คือ ดินแดนเบลเยียมที่ถูกโอบล้อมโดยเนเธอร์แลนด์และดินแดนของเนเธอร์แลนด์ ที่ถูกโอบล้อมโดยเบลเยียมและดินแดนของเบลเยียมก็ถูกโอบล้อมโดยเนเธอร์แลนด์อีกที เป็นดินแดนที่ซ้อนกันไปมา โดยจะมีเส้นแบ่งดินแดนลากอยู่ตามพื้นถนนหนทางอยู่ทั่วเมือง เส้นพรมแดนที่วิ่งพล่านไปทั่วเมืองแทนด้วยแนวหมุดรูปกากบาท และตัวอักษรกำกับคนละฟาก NL หมายถึงเนเธอร์แลนด์ B หมายถึงเบลเยียม มีเวลาให้ท่านเดินชมเมือง ร้านค้า อาคารบ้านเรือน สถานที่ต่างๆ ในเมือง ที่เงียบสงบ ซึ่งสถานที่ต่างๆในเมืองจำนวนมากได้ตั้งควบอยู่บนดินแดนทั้ง 2 ประเทศเลย นำท่านเดินทางสู่ **Designer Outlet Roermond** ให้เวลาท่านได้อิสระเลือกซื้อสินค้าแบรนด์เนมมากมาย อาทิ เช่น GUCCI, PRADA, BALLY, BURBERRY, CALVIN KLEIN, SALVATOR FERRAGAMO, GUESS, SUPERDRY, NIKE, SKECHERS, DIESEL, AEMANI, CLARK,DESIGUAL, FRED PERRY, KIPLING, ERMENGILDO ZEGNA, TUMI, MICHAEL KORS, LEVI'S, MEXX MCM, FURLA ฯลฯ

กลางวัน

อิสระอาหารกลางวันตามอัธยาศัย

จากนั้นนำท่านเดินทางสู่**กรุงบรัสเซลส์ (Brussels)** เมืองหลวงของประเทศเบลเยี่ยม สถานที่ตั้งสำนักงานใหญ่องค์การสนธิสัญญาป้องกันแอตแลนติกเหนือ หรือนาโต้ จากนั้นเข้าสู่**จัตุรัสกรองด์ปลาสต์ (Grand Place)** ที่มีชื่อเสียงกล่าวขานกันว่าสวยที่สุดแห่งหนึ่งในยุโรป ชมศาลาว่าการเมืองและอาคารที่สวยงามโดยรอบจัตุรัส นำชมและถ่ายรูปกับ**เมเนเก้นพีส (Manneken pis)** ซึ่งเป็นประติมากรรมเด็กชายตัวเล็กๆกำลังยืนแอ่นตัวปัสสาวะอย่างน่ารัก ผู้สร้างประวัติศาสตร์และตำนานพื้นเมืองของชาวเบลเยี่ยมซึ่งมีการเล่าขานกันมาหลากหลายตำนาน เช่น มีเด็กชายชื่อจูเลียนสกี มาพบสายชนวนระเบิดกำลังติดไฟ จึงปัสสาวะรดเพื่อดับชนวนและป้องกันเมืองไว้ได้ ชาวเมืองจึงทำรูปแกะสลักนี้ เพื่อระลึกถึงความกล้าหาญ

ค่ำ

รับประทานอาหารค่ำ ณ ภัตตาคารอาหารพื้นเมือง (หอยแมลงภู่อบไวน์ขาว)

ที่พัก

นำท่านเข้าสู่ที่พัก VAN DER VALK BRUSSEL AIRPORT หรือเทียบเท่า

วันที่เจ็ด	บรัสเซลส์ – สิงคโปร์
เช้า	**รับประทานอาหารเช้า ณ ห้องอาหารโรงแรม**
08.30 น.	ออกเดินทางสู่สนามบิน
12.10 น.	ออกเดินทางกลับสู่สิงคโปร์ โดย**เที่ยวบินที่ SQ 303**

วันที่แปด	สิงคโปร์ – กรุงเทพฯ
06.55 น.	ถึงสนามบินสิงคโปร์ เพื่อรอเปลี่ยนเครื่อง
09.30 น.	ออกเดินทางสู่กรุงเทพฯ โดยเที่ยวบินที่ **SQ 708**
11.00 น.	คณะเดินทางกลับถึงสนามบินสุวรรณภูมิโดยสวัสดิภาพ

อัตราค่าบริการและเงื่อนไขรายการท่องเที่ยว

กำหนดวันเดินทาง	ผู้ใหญ่พัก 2-3 ท่าน ท่านละ	พักเดี่ยว เพิ่มท่านละ
22 – 29 พฤษภาคม 2567	**59,900.-**	**10,900.-**
31 พฤษภาคม – 7 มิถุนายน 2567	**59,900.-**	**10,900.-**
7 – 14 มิถุนายน 2567	**59,900.-**	**10,900.-**
14 – 21 มิถุนายน 2567	**59,900.-**	**10,900.-**
21 – 28 มิถุนายน 2567	**59,900.-**	**10,900.-**
โปรแกรมอาจจะมีการปรับเปลี่ยนตามความเหมาะสมของสภาพอากาศและฤดูกาล		
ราคาทัวร์ข้างต้นยังไม่รวมค่าทิปมัคคุเทศน์ท้องถิ่นและคนขับรถรวม 13 ยูโร/ท่าน/ทริป ราคาทัวร์ข้างต้นยังไม่รวมค่าทิปหัวหน้าทัวร์ที่ดูแลคณะจากเมืองไทย 24 ยูโร/ท่าน/ทริป		

ราคาทัวร์ข้างต้นยังไม่รวมค่าทิปมัคคุเทศน์ท้องถิ่นและคนขับรถรวม 13 ยูโร /ท่าน/ทริป
ราคาทัวร์ข้างต้นยังไม่รวมค่าทิปหัวหน้าทัวร์ที่ดูแลคณะจากเมืองไทย 24 ยูโร /ท่าน/ทริป

*****โปรแกรมอาจจะมีการปรับเปลี่ยนตามความเหมาะสมของสภาพอากาศและฤดูกาล*****

เงื่อนไขการเดินทางเข้าออกจากประเทศไทย (Update 1 มิถุนายน 2565)

ผู้มีสัญชาติไทย

► เอกสารที่ต้องทำการเตรียมก่อนเดินทาง

1. พาสปอร์ตตัวจริง (อายุการใช้งานมากกว่า 6 เดือน)

2. เตรียมเอกสาร Vaccinated Certificate (ข้อมูลตรงตามพาสปอร์ต) หรือ เอกสาร International Vaccinated Certificate (สามารถลงทะเบียนขอออนไลน์ ได้ในแอปพลิเคชัน “หมอพร้อม” หรือวัคซีนพาสปอร์ต *เล่มสีเหลือง* ที่ออกโดยกรมควบคุมโรค กระทรวงสาธารณสุข ที่ได้รับวัคซีน

เงื่อนไขการให้บริการ

1. **ชำระเงินมัดจำท่านละ 40,000 บาท + ค่าวีซ่า 5,900 บาท (ค่ามัดจำ + ค่าวีซ่า ในกรณีที่ต้องการให้บริษัทยื่นวีซ่าให้)** โดยโอนเข้าบัญชี ที่นั่งจะยืนยันเมื่อได้รับเงินมัดจำแล้วเท่านั้น

*****ในกรณีที่ต้องการให้บริษัทยื่นวีซ่าให้ ค่าวีซ่าจะต้องชำระเข้ามาพร้อมค่ามัดจำ*****

2. ส่งสำเนาหน้าพาสปอร์ตของผู้ที่เดินทาง ที่มีอายุการใช้งานไม่น้อยกว่า 6 เดือน เพื่อทำการจองคิวยื่นวีซ่าภายใน 3 วันนับจากวันจอง หากไม่ส่งสำเนาหน้าพาสปอร์ตทางบริษัทขออนุญาติยกเลิกการจองทัวร์โดยอัตโนมัติ
3. เมื่อได้รับการยืนยันว่ากรุ๊ปออกเดินทางได้ ลูกค้าจัดเตรียมเอกสารให้การขอวีซ่าได้ทันที
4. หากท่านที่ต้องการออกตั๋วโดยสารภายในประเทศ (กรณีลูกค้าอยู่ต่างจังหวัด) ให้ท่านติดต่อเจ้าหน้าที่ก่อนออกบัตรโดยสารทุกครั้ง หากออกบัตรโดยสารโดยมิแจ้งเจ้าหน้าที่ ทางบริษัทขอสงวนสิทธิ์ไม่รับผิดชอบ ค่าใช้จ่ายที่เกิดขึ้น
5. การยื่นวีซ่าในแต่ละสถานทูตมีการเตรียมเอกสาร และมีขั้นตอนการยื่นวีซ่าไม่เหมือนกัน ทั้งแบบหมู่คณะและยื่น รายบุคคล (แสดงตน) ท่านสามารถสอบถามข้อมูลเพื่อประกอบการตัดสินใจก่อนการจองได้จากทางเจ้าหน้าที่
6. หากในคณะของท่านมีผู้ต้องการดูแลพิเศษ นั่งรถเข็น (Wheelchair), เด็ก, ผู้สูงอายุ, มีโรคประจำตัว หรือไม่สะดวกใน การเดินทางท่องเที่ยวในระยะเวลาเกินกว่า 4-5 ชั่วโมงติดต่อกัน ท่านและครอบครัวต้องให้การดูแลสมาชิกภายในครอบครัวของท่านเอง เนื่องจากการเดินทางเป็นหมู่คณะ หัวหน้าทัวร์มีความจำเป็นต้องดูแลคณะทัวร์ทั้งหมด

อัตราค่าบริการรวม

1. ค่าตั๋วเครื่องบิน ชั้นประหยัด (Economy Class) ที่ระบุวันเดินทางไปกลับพร้อมคณะ (ในกรณีมีความประสงค์อยู่ต่อ จะต้องไม่เกินจำนวนวัน และอยู่ภายใต้เงื่อนไขของสายการบิน)
2. ค่าภาษีสนามบินทุกแห่งตามรายการ
3. ค่ารถโค้ชปรับอากาศนำเที่ยวตามรายการ
4. ค่าห้องพักในโรงแรมตามที่ระบุในรายการหรือเทียบเท่า
5. ค่าอาหารตามที่ระบุในรายการ
6. ค่าเข้าชมสถานที่ท่องเที่ยวตามรายการ
7. ค่าประกันภัยการเดินทางรายบุคคล (หากต้องการเงื่อนไขกรมธรรม์สอบถามได้จากเจ้าหน้าที่)

ค่าประกันอุบัติเหตุคุ้มครองในระหว่างการเดินทางวงเงินไม่เกินท่านละ 1,000,000 บาท

ค่ารักษาพยาบาลในกรณีเกิดอุบัติเหตุวงเงินไม่เกินท่านละ 500,000 บาท (ตามเงื่อนไขกรมธรรม์)

**** ลูกค้าท่านใดสนใจ...ซื้อประกันการเดินทางสำหรับครอบคลุมเรื่องสุขภาพสามารถสอบถามข้อมูล เพิ่มเติมกับทางบริษัทได้ ****

- เบี้ยประกันเริ่มต้น 341 บาท [ระยะเวลา 4-6 วัน]

- เบี้ยประกันเริ่มต้น 395 บาท [ระยะเวลา 7-10 วัน]

****ความครอบคลุมผู้เอาประกันที่มีอายุตั้งแต่แรกเกิด ถึง 85 ปี ****

[รักษาพยาบาล 2 ล้าน, เสียชีวิตหรือเสียอวัยวะจากอุบัติเหตุ 1.5 ล้านบาท]

8. ค่าภาษีมูลค่าเพิ่ม 7% (เฉพาะค่าบริการ)

อัตราค่าบริการไม่รวม

1. ค่าธรรมเนียมการจัดทำหนังสือเดินทาง
2. ค่าใช้จ่ายส่วนตัว อาทิเช่น ค่าเครื่องดื่มที่สั่งพิเศษ, ค่าโทรศัพท์, ค่าซักรีด, ค่าธรรมเนียมหนังสือเดินทาง, ค่าน้ำหนักเกินจากทางสายการบินกำหนดเกินกว่า 25 กก., ค่ารักษาพยาบาล กรณีเกิดการเจ็บป่วยจากโรคประจำตัว, ค่ากระเป๋าเดินทางหรือของมีค่าที่สูญหายในระหว่างการเดินทาง เป็นต้น
3. ค่าธรรมเนียมน้ำมันและภาษีสนามบิน ในกรณีที่สายการบินมีการปรับขึ้นราคา
4. ค่าบริการยกกระเป๋าในโรงแรม ซึ่งท่านจะต้องดูแลกระเป๋าและทรัพย์สินด้วยตัวท่านเอง
5. ค่าธรรมเนียมวีซ่าประเทศเยอรมัน รวมค่าบริการยื่นวีซ่า (5,900.-บาท)
6. ค่าทิปพนักงานขับรถและไกด์ท้องถิ่น (13 ยูโร/ต่อท่าน)
7. ค่าทิปมัคคุเทศก์จากเมืองไทย (24 ยูโร/ต่อท่าน)

เงื่อนไขการชำระค่าทัวร์ส่วนที่เหลือ

ทางบริษัทขอเก็บค่าทัวร์ส่วนที่เหลือ 30 วันก่อนการเดินทาง

หากท่านไม่ผ่านการอนุมัติวีซ่าหรือยกเลิกการเดินทางโดยเหตุจำเป็น

ทางบริษัทขอเก็บเฉพาะค่าใช้จ่ายที่เกิดขึ้นจริง

ข้อมูลเบื้องต้นในการเตรียมเอกสารยื่นวีซ่าและการยื่นวีซ่า

1. การพิจารณาวีซ่าเป็นดุลยพินิจของสถานทูต มิใช่บริษัททัวร์ การเตรียมเอกสารที่ดีและถูกต้องจะช่วยให้การพิจารณา ของสถานทูตง่ายขึ้น
2. กรณีท่านใดต้องใช้พาสปอร์ตเดินทาง ช่วงระหว่างยื่นวีซ่า หรือ ก่อนเดินทางกับทางบริษัท ท่านต้องแจ้งให้ทางบริษัทฯ ทราบล่วงหน้าเพื่อวางแผนในการขอวีซ่าของท่าน ซึ่งบางสถานทูตใช้เวลาในการพิจารณาวีซ่าที่ค่อนข้างนานและอาจไม่สามรถดึงเล่มออกมาระหว่างการพิจารณาอนุมัติวีซ่าได้
3. สำหรับผู้เดินทางที่ศึกษาหรือทำงานอยู่ต่างประเทศ จะต้องดำเนินเรื่องการขอวีซ่าด้วยตนเองในประเทศที่ตนพำนักหรือศึกษาอยู่เท่านั้น
4. หนังสือเดินทางต้องมีอายุไม่ต่ำกว่า 6 เดือน โดยนับวันเริ่มเดินทางออกนอกประเทศ หากนับแล้วต่ำกว่า 6 เดือน ผู้เดินทางต้องไปยื่นคำร้องขอทำหนังสือเดินทางเล่มใหม่ และกรุณาเตรียมหนังสือเดินทางเล่มเก่าให้กับทางบริษัทด้วย เนื่องจากประวัติการเดินทางของท่านจะเป็นประโยชน์อย่างยิ่งในการยื่นคำร้องขอวีซ่า และจำนวนหน้าหนังสือเดินทาง ต้องเหลือว่างสำหรับติดวีซ่าไม่ต่ำกว่า 3 หน้า
5. ท่านที่ใส่ปกหนังสือเดินทางกรุณาถอดออก หากมีการสูญหาย บริษัทฯ จะไม่รับผิดชอบต่อปกหนังสือเดินทางนั้นๆ และพาสปอร์ต ถือเป็นหนังสือของทางราชการ ต้องไม่มีรอยฉีกขาด หรือ การขีดเขียน หรือแต่งเติมใดๆ ในเล่ม

ข้อมูลเพิ่มเติมเรื่องตั๋วเครื่องบินและที่นั่งบนเครื่องบิน

1. ทางบริษัทได้สำรองที่นั่งพร้อมชำระเงินมัดจำค่าตั๋วเครื่องบินแล้ว หากท่านยกเลิกทัวร์ ไม่ว่าจะด้วยสาเหตุใด ทางบริษัทขอสงวนสิทธิ์การเรียกเก็บค่ามัดจำตั๋วเครื่องบิน ซึ่งมีค่าใช้จ่าย ประมาณ 1,000 – 10,000 บาท แล้วแต่สายการบินและช่วงเวลาเดินทาง
2. นั่งที่ Long Leg โดยปกติอยู่บริเวณทางออกประตูฉุกเฉิน และผู้ที่จะนั่งต้องมีคุณสมบัติตรงตามที่สายการบินกำหนด เช่น ต้องเป็นผู้ที่มีร่างกายแข็งแรง และช่วยเหลือผู้อื่นได้อย่างรวดเร็วในกรณีที่เครื่องบินมีปัญหา เช่น สามารถเปิดประตูฉุกเฉินได้ (น้ำหนักประมาณ 20 กิโลกรัม) ไม่ใช่ผู้ที่มีปัญหาทางด้านสุขภาพและร่างกาย และอำนาจในการให้ที่นั่ง Long leg ขึ้นอยู่กับทางเจ้าหน้าที่เช็คอินสายการบิน ตอนเวลาที่เช็คอินเท่านั้น

กรณียกเลิกการเดินทาง

กรณีที่นักท่องเที่ยวหรือตัวแทนจำหน่ายต้องการขอยกเลิกการเดินทาง หรือเลื่อนการเดินทาง นักท่องเที่ยวหรือตัวแทนจำหน่าย(ผู้มีชื่อในเอกสารการจอง) จะต้องแฟกซ์ อีเมลล์ หรือ มาเซ็นเอกสารการยกเลิกที่บริษัท อย่างใดอย่างหนึ่ง เพื่อเป็นการแจ้งยกเลิกกับทางบริษัทอย่างเป็นลายลักษณ์อักษร (ทางบริษัทไม่ขอรับยกเลิกการจอง ผ่านทางโทรศัพท์ไม่ว่ากรณีใดๆ)

กรณีนักท่องเที่ยวหรือตัวแทนจำหน่าย ต้องการขอรับเงินค่าบริการคืน นักท่องเที่ยวหรือตัวแทนจำหน่าย (ผู้มีชื่อในเอกสารการจอง) จะต้องแฟกซ์ อีเมลล์ หรือ มาเซ็นเอกสารการขอรับเงินคืนที่บริษัท อย่างใดอย่างหนึ่ง เพื่อทำเรื่องขอรับเงินค่าบริการคืน โดยแนบหนังสือมอบอำนาจพร้อมหลักฐานประกอบการมอบอำนาจ หลักฐานการชำระเงินค่าบริการต่างๆ และหน้าสมุดบัญชีธนาคารที่ต้องการให้นำเงินเข้าให้ครบถ้วน

หากนักท่องเที่ยวไม่สามารถเดินทางได้ เช่น เจ็บป่วย (มีใบรับรองแพทย์จากโรงพยาบาลรับรอง) , ไม่ได้รับการอนุมัติวีซ่าจากทางสถานทูต , ได้รับการอนุมัติวีซ่าจากทางสถานทูตแต่ไม่เดินทาง , นักท่องเที่ยวไม่สามารถเข้า-ออกเมืองได้ บริษัทขอสงวนสิทธิ์ในการเก็บค่าใช้จ่ายที่เกิดขึ้นจริง โดยมีเงื่อนไขการคืนเงินค่าบริการ ตาม **"ประกาศคณะกรรมการธุรกิจนำเที่ยวและมัคคุเทศก์ เรื่อง หลักเกณฑ์เกี่ยวกับการกำหนดอัตราการจ่ายเงินค่าบริการคืนให้แก่นักท่องเที่ยว พ.ศ. 2563"** ดังนี้

4.1 **ยกเลิก ไม่น้อยกว่า 30 วันก่อนการเดินทาง** (ไม่นับวันเดินทาง) คืนเงินค่าทัวร์ส่วนที่เหลือ หลังจากหักค่าใช้จ่ายที่เกิดขึ้นจริงเพื่อการเตรียมการนำเที่ยว ทั้งหมด เช่น ค่ามัดจำตั๋วเครื่อง ค่าบริการแลนด์ต่างประเทศ เป็นต้น"

4.2 ยกเลิก **ไม่น้อยกว่า 15-29 วันก่อนเดินทาง** (ไม่นับวันเดินทาง) คืนเงินร้อยละ 50 ของค่าทัวร์ทั้งหมด ยกเว้น ค่าใช้จ่ายที่เกิดขึ้นจริงเพื่อการเตรียมการนำเที่ยว ทั้งหมด เช่น ค่ามัดจำตั๋วเครื่อง ค่าบริการแลนด์ต่างประเทศ เป็นต้น"

4.3 ยกเลิก **น้อยกว่า 15 วันก่อนการเดินทาง** ทางบริษัทฯขอสงวนสิทธิ์ ไม่คืนเงินค่าทัวร์ทั้งหมด

*** การจ่ายเงินคืนแก่นักท่องเที่ยวตามข้อกำหนดด้านบน ซึ่งมีการหักเงินในบางส่วนนั้น เนื่องจากทางบริษัทมีค่าใช้จ่ายที่ได้จ่ายจริงเพื่อการเตรียมการจัดนำเที่ยวไปแล้ว เช่น การมัดจำที่นั่งบัตรโดยสารเครื่องบิน การจองที่พัก และ ค่าใช้จ่ายที่จำเป็นอื่นๆ เป็นต้น ***

4.4 กรณีบางสายการบินต้องออกตั๋วก่อนเดินทาง 45 - 60 วัน หากตั๋วเครื่องบินทำการออกแล้ว แต่นักท่องเที่ยวยกเลิกการเดินทาง หรือ ไม่สามารถออกเดินทางได้ ทางบริษัทขอสงวนสิทธิ์เรียกเก็บค่าใช้จ่ายตามที่เกิดขึ้นจริง และบางกรณีถ้าสามารถทำเรื่องขอเงินคืนได้ นักท่องเที่ยวต้องรอ Refund จากทางสายการบินใช้เวลาประมาณ 3- 6 เดือนเป็นอย่างน้อย

4.5 การยกเลิกเดินทางกับกรุ๊ปที่ออกเดินทางช่วงเทศกาลวันหยุด เช่น ปีใหม่, สงกรานต์ เป็นต้น รวมถึงเที่ยวบินพิเศษ เช่น CHARTER FLIGHT จะไม่มีการคืนเงินมัดจำ หรือ ค่าทัวร์ทั้งหมดที่ชำระแล้ว ไม่ว่ายกเลิกด้วยกรณีใดๆ *****ในกรณี มีเหตุให้ต้องยกเลิกการเดินทางที่บริษัทได้โฆษณาไว้ ซึ่งมิใช่ความผิดของบริษัทเอง ทางบริษัทยินดีคืนเงินค่าบริการตามที่ลูกค้าได้ชำระมาแล้วหลังจากหักค่าใช้จ่ายที่เกิดขึ้นจริง โดยต้องมีระยะเวลาไม่น้อยกว่า 45 วัน ก่อนการเดินทาง โปรดอ่านข้อความให้ถี่ถ้วนก่อนการจองทัวร์ทุกครั้ง เพื่อประโยชน์แก่ตัวท่านเอง *****

4.6 เมื่อท่านออกเดินทางไปกับคณะแล้ว ถ้าท่านงดการใช้บริการรายการใดรายการหนึ่ง หรือไม่เดินทางพร้อมคณะถือว่าท่านสละสิทธิ์ ไม่อาจเรียกร้องค่าบริการและเงินมัดจำคืน ไม่ว่ากรณีใดๆ ทั้งสิ้น

ข้อมูลเพิ่มเติมเรื่องโรงแรมที่พัก

1. เนื่องจากการวางแปลนห้องพักของแต่ละโรงแรมแตกต่างกัน จึงอาจทำให้ห้องพักแบบห้องเดี่ยว (Single) ,ห้องคู่ (Twin/Double) และห้องพักแบบ 3 ท่าน/3 เตียง (Triple Room) ห้องพักต่างประเภทอาจจะไม่ติดกันและบางโรงแรม อาจจะไม่มีห้องพักแบบ 3 ท่าน แต่อาจจะได้เป็น 1 เตียงใหญ่กับ 1 เตียงพับเสริม
2. โรงแรมในยุโรปส่วนใหญ่อาจจะไม่มีเครื่องปรับอากาศเนื่องจากอยู่ในแถบที่มีอุณหภูมิต่ำ
3. กรณีที่มีงานจัดประชุมนานาชาติ (Trade air) เป็นผลให้ค่าโรงแรมสูงขึ้นมากและห้องพักในเมืองเต็ม บริษัทฯขอสงวนสิทธิ์ในการปรับเปลี่ยนหรือย้ายเมืองเพื่อให้เกิดความเหมาะสม
4. โรงแรมในยุโรปที่มีลักษณะเป็น Traditional Building ห้องที่เป็นห้องเดี่ยวอาจเป็นห้องที่มีขนาดกะทัดรัด และไม่มีอ่างอาบน้ำ ซึ่งขึ้นอยู่กับการออกแบบของแต่ละโรงแรมนั้นๆ และห้องแต่ละห้องอาจมีลักษณะแตกต่างกัน

เอกสารประกอบการขอวีซ่าเชงเก้น (เยอรมัน)

ใช้เวลาทำการอนุมัติวีซ่านับจากวันยื่นประมาณ 15 วันทำการ

หรือมากกว่านั้น ขึ้นอยู่กับดุลยพินิจของสถานทูต

*****ยื่นวีซ่าแสดงตนที่ศูนย์ยื่นวีซ่า VFS Global (จามจูรีสแควร์)*****

เอกสารกรุณาเตรียม 1 ชุด ยกเว้น เอกสารที่ออกจากทางราชการและทางธนาคารขอเป็นตัวจริง 1 ชุด และสำเนา 1 ชุด

ในระหว่างยื่นวีซ่าเข้าสถานทูตแล้ว ไม่สามารถดึงเล่มออกมาก่อนได้

****หากท่านเคยโดนปฏิเสธการขอวีซ่ามาก่อน กรุณาแจ้งเจ้าหน้าที่ทัวร์ให้รับทราบตั้งแต่ที่ท่านทำการจองทัวร์เข้ามา เพื่อทำการแก้ไขในการขอวีซ่าในครั้งนี้ มิฉะนั้นหากท่านไม่แจ้งให้ทราบ อาจจะมีผลเสียต่อการขอวีซ่าของท่านในครั้งนี้****

****ลูกค้ากรุณาอย่ายึดติดกับการยื่นขอวีซ่าในอดีต**

เพราะสถานทูตมีการเปลี่ยนแปลงกฎและเอกสารการยื่นอยู่เรื่อย ๆ**

1. **หนังสือเดินทางประเทศไทย (Thailand Passport)** หนังสือเดินทาง ต้องมีหน้าเหลือสำหรับประทับวีซ่าอย่างน้อย 2 หน้า อายุการใช้งานเหลือไม่น้อยกว่า 6 เดือน นับจากวันเดินทางกลับ และหนังสือเดินทางจะต้องไม่ชำรุด (หนังสือเดินทางเล่มเก่า กรุณานำมาประกอบการยื่นวีซ่าด้วย)

ในกรณีที่ถือพาสปอร์ต สัญชาติไทย แต่พำนักอยู่ต่างประเทศ, ทำงานอยู่ต่างประเทศ หรือนักเรียนนักศึกษาศึกษาอยู่ต่างประเทศ กรุณาแจ้งเจ้าหน้าที่ของทางบริษัทให้ทราบทันที เพราะการยื่นขอวีซ่าจะมีเงื่อนไข และ ข้อกำหนดของทางสถานทูตต้องการเพิ่มเติม และ บางสถานทูตอาจไม่สามารถยื่นขอวีซ่าในประเทศไทยได้ ข้อกำหนดนี้รวมไปถึงผู้เดินทางที่ถือพาสปอร์ตต่างชาติด้วย

2. **รูปถ่าย** รูปถ่ายสีหน้าตรงขนาด 3.5x4.5 CM. จำนวน 2 ใบ

***ความยาวใบหน้าต้องมีเนื้อที่ในรูปถ่าย 70-80% ของพื้นที่ พื้นหลังสีขาวเท่านั้น ถ่ายไม่เกิน 6 เดือน รวบผมให้เห็นหู เห็นคิ้ว ห้ามสวมแว่นตาหรือเครื่องประดับ ห้ามใส่คอนแทคเลนส์ รูปไม่เลอะหมึกและไม่มีร่องรอยชำรุด ***

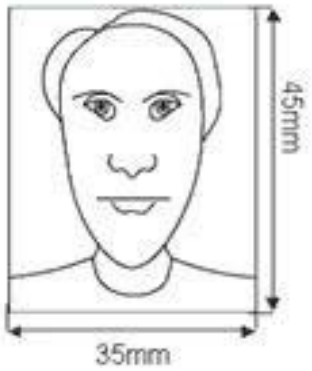

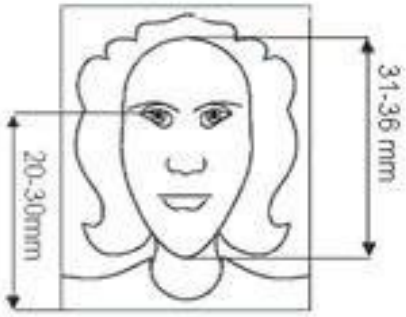

3. **หลักฐานการทำงาน**

- **เจ้าของกิจการ** หนังสือรับรองการจดทะเบียน(DBD)ที่มีชื่อของผู้เดินทางเป็นกรรมการหรือหุ้นส่วน อายุไม่เกิน 3 เดือน หรือ สำเนาใบทะเบียนการค้า(พค.0403)
- **กิจการไม่จดทะเบียน** จดหมายชี้แจงการทำงาน พร้อมเอกสารประกอบ เช่น รูปถ่ายร้าน สัญญาเช่าที่โฉนดที่ดิน เป็นต้น
- **เป็นพนักงาน** หนังสือรับรองการทำงานจากบริษัทฯระบุตำแหน่ง,เงินเดือน,วันเริ่มทำงาน,วันที่ลาพักร้อน (ขอเป็นภาษาอังกฤษมีอายุ 1 เดือน ชื่อ-สกุลต้องตรงตามหน้าพาสปอร์ต ใช้คำว่า “TO WHOM IT MAY CONCERN” แทนชื่อสถานทูตที่ยื่น)
- **นักเรียนหรือนักศึกษา** ใช้หนังสือรับรองการเรียนที่ออกจากสถาบันที่กำลังศึกษาอยู่ (ขอเป็นภาษาอังกฤษมีอายุ 1 เดือน ชื่อ-สกุลต้องตรงตามหน้าพาสปอร์ตใช้คำว่า “TO WHOM IT MAY CONCERN” แทนชื่อสถานทูตที่ยื่น)

4. **หลักฐานการเงิน**

- **กรณีผู้เดินทางออกค่าใช้จ่ายเอง** ใช้ Bank Statement ตัวจริง **บัญชีออมทรัพย์ธรรมดาของธนาคารทั่วไป** ย้อนหลัง 3 เดือน ที่ออกจากทางธนาคารเท่านั้น พร้อมกับมีตราประทับจากธนาคาร ทางสถานทูตจะไม่รับ Bank Statement ที่ปริ้นเองจาก Internet (รบกวนลูกค้าทำรายการเดินบัญชีโดยการฝากหรือถอน ก่อน 1-2 วัน แล้ว ค่อยขอ Statement เพื่อให้อัพเดทไม่เกิน 15 วันนับจากวันยื่นวีซ่า)
- **กรณีผู้เดินทางไม่ได้ออกค่าใช้จ่ายเอง** ใช้ Bank Statement ตัวจริง บัญชีออมทรัพย์ย้อนหลัง 3 เดือน ที่ออกจากทางธนาคารเท่านั้น พร้อมกับมีตราประกับจากธนาคาร อัพเดทไม่เกิน 15 วันนับจากวันยื่นวีซ่า (ของผู้ที่ออกค่าใช้จ่าย) และต้องมีหน้า Passport ของผู้ที่ออกค่าใช้จ่าย พร้อมหนังสือชี้แจงออกค่าใช้จ่ายเป็นภาษาอังกฤษ (Sponsor letter)
- **กรณีผู้เดินทางไม่ได้ออกค่าใช้จ่ายเอง แต่บริษัทออกค่าใช้จ่ายให้** ใช้ Bank Statement ตัวจริง บัญชีออมทรัพย์ย้อนหลัง 3 เดือน ที่ออกจากทางธนาคารเท่านั้น พร้อมกับมีตราประกับจากธนาคาร อัพเดทไม่เกิน 15 วันนับจากวันยื่นวีซ่า (ของผู้ที่ออกค่าใช้จ่าย) หรือ หนังสือรับรองทางการเงิน (Bank certificate) และต้องแนบหนังสือรับรองการจดทะเบียน(DBD) หรือสำเนาใบทะเบียนการค้า (พ.ค.0403) พร้อมหนังสือชี้แจงออกค่าใช้จ่ายเป็นภาษาอังกฤษ (Sponsor letter)
- ****Bank Statement** จะต้องสะกดชื่อ-นามสกุลให้ตรงกับพาสปอร์ต แสดงเลขที่บัญชีครบทุกตัว และจะต้องมีแสดงทั้งหมดในทุก ๆ หน้า
- *****Bank Statement** ของธนาคารกรุงเทพ ถ้าธนาคารออกมาเป็นรูปแบบที่เป็นตัวครึ่งกระดาษ A4 ไม่สามารถใช้ยื่นได้ รบกวนแจ้งธนาคารให้ออกเป็นรูปแบบฉบับเต็ม

****สถานทูตไม่รับพิจารณา Bank Statement ที่ปริ้นจากอินเตอร์เน็ต หรือ Bank Statement ที่ออกจากธนาคารแต่ไม่มีตราประทับ , บัญชีติดลบ บัญชีกระแสรายวัน พันธบัตร ตราสารหนี้ กองทุน และสลากออมสิน****

5. **เอกสารส่วนตัว**
   - สำเนาทะเบียนบ้าน
   - บัตรประชาชน
   - สูติบัตร(กรณีเด็กอายุต่ำกว่า 18 ปี)
   - ทะเบียนสมรส/ทะเบียนหย่า/มรณะบัตร(ถ้ามี)
   - ใบเปลี่ยนชื่อ-นามสกุล (ถ้ามีการเปลี่ยน)

6. **กรณีเด็กอายุไม่ถึง 18 ปี ไม่ได้เดินทางไปต่างประเทศพร้อมบิดา มารดา**

- **หากเด็กเดินทางไปกับบิดา** จะต้องมีหนังสือยินยอมจากมารดา จากอำเภอต้นสังกัด (โดยมารดาจะต้องคัดหนังสือยินยอมระบุให้บุตรเดินทางไปต่างประเทศกับบิดา)พร้อมแนบสำเนาบัตรประชาชนหรือหน้าพาสปอร์ตมารดามาด้วย
- **หากเด็กเดินทางกับมารดา** จะต้องมีหนังสือยินยอมจากบิดา จากอำเภอต้นสังกัด (โดยบิดาจะต้องคัดหนังสือยินยอมระบุให้บุตรเดินทางไปต่างประเทศกับมารดา) พร้อมแนบสำเนาบัตรประชาชนหรือหน้าพาสปอร์ตบิดามาด้วย
- **หากเด็กไม่ได้เดินทางพร้อมกับบิดาและมารดา** ทั้งบิดาและมารดาจะต้องคัดหนังสือระบุยินยอมให้บุตรเดินทางไปต่างประเทศกับใคร มีความสัมพันธ์เป็นอะไรกันกับเด็ก จากอำเภอต้นสังกัด พร้อมแนบสำเนาบัตรประชาชนหรือหน้าพาสปอร์ตบิดาและมารดา
- **กรณีเด็กที่บิดา-มารดาหย่าร้าง** จะต้องแนบสำเนาใบหย่า และมีการสลักหลังโดยมีรายละเอียดว่าฝ่ายใดเป็นผู้มีอำนาจปกครองบุตรแต่เพียงผู้เดียว

  ***** กรณีเด็กอายุต่ำกว่า 18 ปี** บิดาและมารดาลงชื่อรับรองในแบบฟอร์มสมัครวีซ่า

- ***** ในวันยื่นวีซ่ากรุณาถือเอกสารตัวจริงต่างๆ เช่น ทะเบียนพาณิชย์ DBD สูติบัตร ใบเปลี่ยนชื่อ-สกุล เป็นต้น พร้อมสมุดบัญชีอัพเดทไม่เกิน 15 วันก่อนยื่นวีซ่า *****

เอกสารยื่นวีซ่าอาจมีการปรับเปลี่ยนและขออัพเดทเพิ่มเติมได้ทุกเวลา หากทางสถานทูตแจ้งขอเพิ่มเติม

<u>แบบฟอร์มสำหรับกรอกข้อมูลยื่นวีซ่าเชงเกนประเทศเยอรมัน</u>

<u>หากท่านเคยโดนปฏิเสธการขอวีซ่ามาก่อน กรุณาแจ้งเจ้าหน้าที่ทัวร์ให้รับทราบตั้งแต่ที่ท่านทำการจองทัวร์เข้ามา เพื่อทำการแก้ไขในการขอวีซ่าในครั้งนี้ มิฉะนั้นหากท่านไม่แจ้งให้ทราบ อาจจะมีผลเสียต่อการขอวีซ่าของท่านในครั้งนี้**</u>**

(กรุณากรอกข้อมูลให้ครบถ้วนตามความเป็นจริงทุกข้อ เนื่องจากจะมีผลต่อการพิจารณาวีซ่าของท่าน)

ชื่อ – นามสกุล ผู้เดินทาง [ภาษาไทย].....

1. นามสกุล [ภาษาอังกฤษ].....

2. นามสกุลตอนเกิด [ภาษาอังกฤษ].....

3. ชื่อตัว [ภาษาอังกฤษ].....

4. วัน /เดือน / ปี (ค.ศ.) เกิด.....

5. สถานที่เกิด (จังหวัด).....

6. ประเทศที่เกิด.....

7. สัญชาติปัจจุบัน .....สัญชาติโดยกำเนิด หากต่างจากปัจจุบัน.....

8. เพศ ☐ ชาย ☐ หญิง

9. สถานภาพ ☐ โสด ☐ แต่งงาน (จดทะเบียน) ☐ แต่งงาน (ไม่จดทะเบียน)

☐ หย่า ☐ แยกกันอยู่ ☐ หม้าย (คู่สมรสเสียชีวิต)

☐ อื่นๆ (โปรดระบุ).....

10. ในกรณีที่ผู้สมัครขอวีซ่าเป็นเด็ก อายุต่ำกว่า 18 ปีบริบูรณ์ ให้ใส่ชื่อ และที่อยู่ ผู้ปกครอง

.....

.....รหัสไปรษณีย์.....

11. ที่อยู่ปัจจุบันของ**ผู้ขอวีซ่า**

.....

.....รหัสไปรษณีย์.....

E-MAIL (**ต้องระบุ**).....

หมายเลขโทรศัพท์มือถือที่ติดต่อได้.....

12. อาชีพปัจจุบัน (หากค้าขาย ให้ระบุด้วยว่าค้าขายอะไร เช่น ขายเสื้อผ้า ขายอาหาร เป็นต้น)

.....

.....

13. ชื่อบริษัทหรือร้านค้า และที่อยู่ หมายเลขโทรศัพท์ / สำหรับนักเรียน นักศึกษา กรุณากรอกชื่อ ที่อยู่ของสถาบันศึกษา

.....

.....รหัสไปรษณีย์.....

14. วีซ่าเชงเกนที่เคยได้รับในระยะเวลา 5 ปีที่ผ่านมา

☐ ไม่เคย ☐ เคยได้ ใช้ได้ตั้งแต่วันที่.....ถึงวันที่.....

15. เคยถูกพิมพ์ลายนิ้วมือเพื่อการขอวีซ่าเชงเก้นก่อนหน้านี้

☐ ไม่เคย ☐ เคย (กรุณาระบุวันที่ หากทราบ).....

****กรณีลูกค้าเคยมีวีซ่าเชงเก้น รบกวนท่านถ่ายสำเนาหน้าวีซ่าเชงเก้นตัวล่าสุดแนบมาด้วย****

16. ท่านเคยถูกปฏิเสธวีซ่าหรือไม่

☐ ไม่เคย ☐ เคย (เหตุผลในการปฏิเสธ).....

17. ความรับผิดชอบค่าใช้จ่ายในการดำรงชีพระหว่างการเดินทางและพำนักอยู่ของผู้ร้องขอ

☐ ตัวผู้ขอวีซ่าเอง

สิ่งที่ช่วยในการดำรงชีพ

☐ เงินสด

☐ เช็คเดินทาง

☐ บัตรเครดิต

☐ ชำระค่าที่พักล่วงหน้าแล้ว

☐ ชำระค่าพาหนะล่วงหน้าแล้ว

☐ อื่นๆ (โปรดระบุ)

☐ มีผู้อื่นออกให้(ญาติ/บริษัท/องค์กร)

กรุณาระบุชื่อ .....

.....

สิ่งที่ช่วยในการดำรงชีพ

☐ เงินสด

☐ ที่พักที่มีผู้จัดหาให้

☐ ค่าใช้จ่ายทั้งหมดระหว่างพำนักมีผู้ออกให้

☐ ชำระค่าพาหนะล่วงหน้าแล้ว

☐ อื่นๆ (โปรดระบุ)

****

<u>หมายเหตุ</u> การอนุมัติวีซ่าเป็นดุลพินิจของทางสถานทูต ทางบริษัทไม่มีส่วนเกี่ยวข้องใดๆทั้งสิ้น ทั้งนี้บริษัทเป็นเพียงตัวกลางและคอยบริการอำนวยความสะดวกให้แก่ผู้เดินทางเท่านั้น

เตรียมพร้อม..ก่อนเดินทาง

จ่ายหลักร้อย..คุ้มครองหลักล้าน

ทำ“ประกัน”การเดินทาง

- ทัวร์มีให้แต่...ประกันอุบัติเหตุ
- แต่ไม่มีประกันสุขภาพ
- ป่วยทีอาจเสียเงินเป็นล้าน

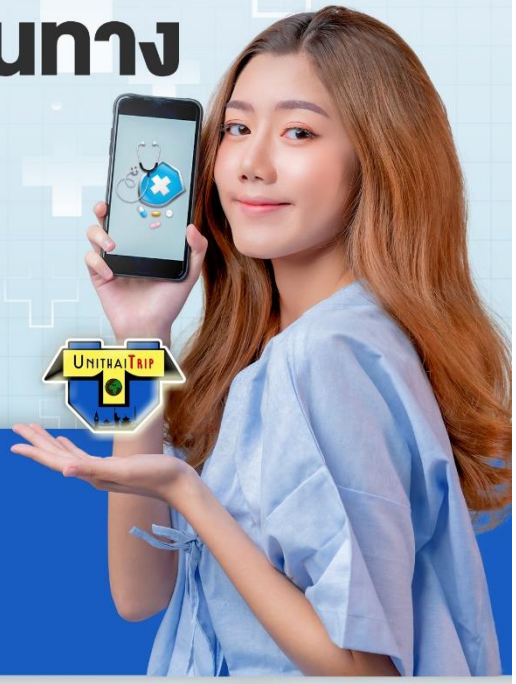

สามารถเข้ารับการรักษาทันที
มีไว้อุ่นใจ..ซื้อไว้ให้คนที่เรารัก

Pocket Wifi

- 1 เครื่อง แชร์ได้สูงสุด 5 ท่าน
- เล่นเน็ต Unlimited

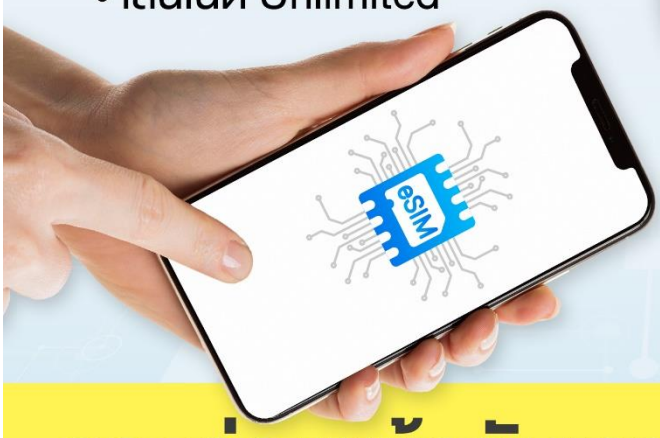

Esim Travel

- ไม่ต้องเปลี่ยนซิมให้ยุ่งยาก
- Scan QR ใช้ได้ทันที

จองล่วงหน้ากับเรา..ถูกกว่าแน่นอน

GO3BRU-SQ002

หากสนใจจองกรุณาติดต่อ

- สอบถามผ่าน Line กด -> https://lin.ee/5nDHU06
- จองทัวร์ผ่าน FB inbox ก็ได้เช่นกัน -> http://m.me/unithaitrip
- หรือโทร 02-234-5936

UNITHAI TRIP การบริการทั้งหมดของเรา

Unithai-Care
- ร้องเรียนการให้บริการ
- บริการไม่สุภาพ (ติ - ชม)

@unithaicare
02-234-5936 กด 7
Scan Qr Add Line

Unithai Big Group
- จัดกรุ๊ปเหมา Private Group
- ดูงาน , สัมนา , VIP Group

@unithaibiggroup
02-234-5936 กด 2
091-154-9999 กด 2
Scan Qr Add Line

Unithai Promotion
- ส่งโปรไฟไหม้ประจำวัน
- ลดหนัก , ราคาดีที่สุด

@unithaipromotion
02-234-5936 กด 1
091-154-9999 กด 1
Scan Qr Add Line

UnithaiNorth
- รวมทัวร์บินตรงจากเชียงใหม่
- มีสาขาที่ "เชียงใหม่"

@unithaipromotion
088-055-5581
088-055-5582
Scan Qr Add Line

Unithai Ticket
- ตั๋วเครื่องบินทุกประเทศทั่วโลก
- ผ่อนได้ 3-10 เดือน

@proticket
02-234-5936 กด 3
091-154-9999 กด 3
Scan Qr Add Line

Unithai Visa
- รับทำวีซ่าทั่วโลก
- ไม่ซื้อทัวร์กับเราก็ทำได้

@unithaivisa
02-234-5936 กด 4
091-154-9999 กด 4
Scan Qr Add Line