



UNITHAI TRIP CO.LTD
UNITHAI TRAVEL CO.LTD
 33/47 Wall Street Tower 11 Floor,
 Surawongse Road, Suriyawongse,
 Bangrak, Bangkok 10500
 ใบอนุญาตเลขที่ 11/02206



☎ 02-234-5936

| LINE ID: @unithaitrip (อย่าลืมเติม @ นะคะ)

| 🌐 www.unithaitrip.com

รหัสโปรแกรม : 32648 (กรุณาแจ้งรหัสโปรแกรมทุกครั้งที่สอบถาม)

UNIQUE UNITED KINGDOM

สก๊อตแลนด์ อังกฤษ 9 วัน

ปราสาทเอดินเบิร์ก สโตนเฮนจ์ ล่องเรือแม่น้ำเทมส์

โรงแรมที่พักระดับ 4 ดาว



**SCOTLAND
ENGLAND**

9 DAYS

UIEU_002





ปราสาทเอดินเบิร์ก
โรมันบาร
สโตนเฮนจ์
ล่องแม่น้ำเทมส์

กระเป๋าเดินทาง
30 กิโลกรัม

★★★★★ HOTEL

เมนูพิเศษ

Burger and Lobster
เปิดอย่างพรีเมียม
Fish & Chips
อาหารไทย
Brazilian Steak Buffet

กลาสโกว์ เอดินเบิร์ก
นิวคาสเซิล ยอร์ก
แมนเชสเตอร์ บาร์ ลอนดอน
สเตรทฟอร์ดอัพพอนแอวอน
เบอร์ตันออนเดอะวอเตอร์
Bicester Village Outlet

*ราคารวมทุกอย่างยกเว้นทิป
แถมน้ำดื่มวันละ 1 ขวด

DAY	ITINERARY	MEALS		
		BF	L	D
1	กรุงเทพ-สนามบินสุวรรณภูมิ	×	×	×
2	ดูไบ-กลาสโกว์-มหาวิทยาลัยแห่งเมืองกลาสโกว์-เอดินเบอระ	×	×	✓
3	ปราสาทเอดินเบอระ-ถนนรอยัลไมล์-เมืองนิวคาสเซิล	✓	✓	✓
4	เมืองยอร์ก-ยอร์กมินสเตอร์-เมืองแมนเชสเตอร์-สนามฟุตบอลโอลด์แทรฟฟอร์ด	✓	✓	✓
5	สเตรทฟอร์ด อัฟพอน เอวอน-เบอร์ตันออนเดอะวอเตอร์-หมู่บ้านไบบริ-เมืองบาร	✓	✓	✓
6	โรงอาบน้ำแร่โรมัน-ซาลส์เบอร์รี่-สโตนเฮนจ์	✓	✓	✓
7	บิชอปส์คอร์ทเฮ้าส์-วิลเลจ-กรุงลอนดอน-ถนนอ็อกซ์ฟอร์ด	✓	×	✓
8	พระราชวังบัคกิงแฮม-หอนาฬิกาบิ๊กเบน-ล่องเรือแม่น้ำเทมส์-ห้างแฮร์รอดส์-สนามบิน	✓	✓	×
9	สนามบินดูไบ-กรุงเทพ-สนามบินสุวรรณภูมิ	×	×	×

วันที่หนึ่ง กรุงเทพ-สนามบินสุวรรณภูมิ

(-/-/-)

22.00 น. **!!!!** ขณะเดินทางพร้อมกัน ณ สนามบินสุวรรณภูมิ อาคารผู้โดยสารขาออกระหว่างประเทศ ชั้น 4 ประตู 9 แถว T สายการบินเอมิเรตส์ แอร์ไลน์ (EK) เจ้าหน้าที่ให้การต้อนรับและอำนวยความสะดวก



Aircraft ของสายการบินที่จะให้บริการรวมถึงการตกแต่งภายในของเครื่องบินอาจจะมีความแตกต่างกันไปในแต่ละเที่ยวบิน

- 01.15 น. ✈️ ออกเดินทางสู่ เมืองดูไบ ประเทศสหรัฐอาหรับเอมิเรตส์ โดยสายการบินเอมิเรตส์ เที่ยวบินที่ EK385 (📍 บริการอาหารและเครื่องดื่มบนเครื่องบิน)
- 04.45 น. 🚶 เดินทางถึง เมืองดูไบ ประเทศสหรัฐอาหรับเอมิเรตส์ **แวะเปลี่ยนเครื่อง**
- 07.50 น. ✈️ ออกเดินทางสู่ เมืองกลาสโกว์ ประเทศสกอตแลนด์ โดยสายการบินเอมิเรตส์ เที่ยวบินที่ EK027 (📍 บริการอาหารและเครื่องดื่มบนเครื่องบิน)
- 12.45 น. 🚶 เดินทางถึง สนามบินเมืองกลาสโกว์ ประเทศสกอตแลนด์ หลังจากผ่านขั้นตอนการตรวจคนเข้าเมืองเรียบร้อยแล้ว จากนั้นเดินทางเข้าสู่ เมืองกลาสโกว์ นำท่านถ่ายรูปปูด้านหน้า มหาวิหารแห่งเมืองกลาสโกว์ (Glasgow Cathedral) สถาปัตยกรรมแบบโกธิค มหาวิหารแห่งนี้เป็นสุสานฝังศพของนักบุญ Saint Mungo จากนั้นนำท่านเดินทางสู่ เมืองเอดินเบอระ ใช้เวลาเดินทางประมาณ 1 ชั่วโมง เป็นเมืองที่ใหญ่เป็นอันดับสองของประเทศสกอตแลนด์ แต่มีบทบาทเป็นเมืองหลวงของประเทศแห่งนี้ที่ยังคงมีมนต์ขลัง เพราะเมืองเอดินเบอระเป็นเมืองที่มีอายุเก่าแก่มากกว่า 1,000 ปี และมีประวัติศาสตร์มากมายที่น่าสนใจ
- ค่ำ 📍 บริการอาหารค่ำ ณ ภัตตาคาร นำท่านเข้าสู่ที่พัก
- 🏠 *Delta Hotels by Marriott Edinburgh หรือเทียบเท่า*

- เช้า 📍 บริการอาหารเช้า ณ ห้องอาหารของโรงแรม หลังจากนั้น นำท่านเข้าชม ปราสาทเอดินเบอระ (Edinburgh Castle) อันสง่างามด้วยทำเลที่ตั้งบนเนินเขาสูง มองเห็นเด่นเป็นสง่าจากทุกมุมเมือง



เคยเป็นที่ประทับของกษัตริย์สกอต แบ่งเป็นส่วนต่างๆอย่างน่าชม อาทิ ส่วนของป้อมปราการและกำแพงปราสาทโบราณ มีปืนใหญ่เรียงราย รวมทั้งประเพณีการยิงปืนใหญ่ใน

เวลา 13.00 น. ของทุกวันตลอด 150 ปีที่ผ่านมา หลังจากนั้นให้ท่านเดินเล่นบน ถนนรอยัลไมล์ (Royal Mile) ถนนสายสำคัญที่เชื่อมสู่พระตำหนักโฮลี่รู๊ด (Palace of Holyroodhouse) ซึ่งเป็นที่ประทับของพระราชินี เวลาเสด็จเยือนสกอตแลนด์ และเคยเป็นที่ประทับของพระนางแมรีแห่ง สก็อต ฝั่งตรงข้ามเป็นรัฐสภาแห่งชาติสกอตอันน่าภาคภูมิใจ ด้วยสถาปัตยกรรมร่วมสมัย

เที่ยง

🕒 บริการอาหารกลางวัน ณ ภัตตาคาร จากนั้นนำท่านเดินทางสู่ เมืองนิวคาสเซิล ใช้เวลาเดินทางประมาณ 2.30 ชั่วโมง (Newcastle upon Tyne) เมืองที่ตั้งอยู่ริมทะเล เป็นเมืองท่าศูนย์กลางการเดินเรือ และการพาณิชย์ของอังกฤษ และที่มีความสำคัญคือเป็นจุดเริ่มต้นของกำแพงประวัติศาสตร์ของอังกฤษ คือแฮเดรียนวอลล์ ผ่านชมสะพาน ปราสาทนิวคาสเซิล และสะพานมิลเลนเนียม ที่เป็นสัญลักษณ์ของเมืองท่าแห่ง

ค่ำ

🕒 บริการอาหารค่ำ ณ ภัตตาคาร นำท่านเข้าสู่ที่พัก

🏠 Sandman Signature Hotel Newcastle หรือเทียบเท่า



เช้า

📍 บริการอาหารเช้า ณ ห้องอาหารของโรงแรม จากนั้นนำท่านเดินทางสู่ เมืองยอร์ก ใช้เวลาเดินทางประมาณ 3 ชั่วโมง เมืองโรมันโบราณที่ยังมีกำแพงเมืองโบราณล้อมรอบ ตั้งอยู่บริเวณแม่น้ำอูสและแม่น้ำฟอสส์ เป็นเมืองที่มีความสำคัญทางประวัติศาสตร์และมีบทบาทมาเกือบตลอด 2,000 ปี นำท่านถ่ายรูปด้านหน้า มหาวิหารยอร์ก หรือ ยอร์ก มินสเตอร์ (YORK MINSTER) มหาวิหารแห่งหนึ่งที่ยิ่งใหญ่ที่สุดในอังกฤษ เมืองแห่งนี้มีบิชอปประจำเมืองในราวปี 314 ทำให้เป็นสถานที่ที่มีความสำคัญต่อคริสต์ศาสนาแห่งแรก ๆ ของอังกฤษ อีกทั้งยังเป็นโบสถ์แบบกอทิกที่ใหญ่ที่สุดในอังกฤษเหนือ งดงามด้วยกระจกสีตกแต่งอยู่ภายในวิหาร และยังเป็นมหาวิหารแบบกอทิกที่ใหญ่เป็นที่สองรองจากมหาวิหารโคโลญจน์ในประเทศเยอรมนี หน้าต่างใหญ่ชื่อ “GREAT EAST WINDOW” สร้างเสร็จเมื่อปี 1408 เป็นหน้าต่างประดับกระจกสีที่ใหญ่ที่สุดในโลก จากนั้นนำท่านเดินต่อไปที่ The Shambles (เดอะแซมเบิล) เป็นสถานที่ที่มีความคล้ายกับตรอกไดอากอนในภาพยนตร์ชื่อดังอย่าง Harry Potter อิสระให้ท่านเดินเลือกซื้อของที่ระลึกตามอัธยาศัย

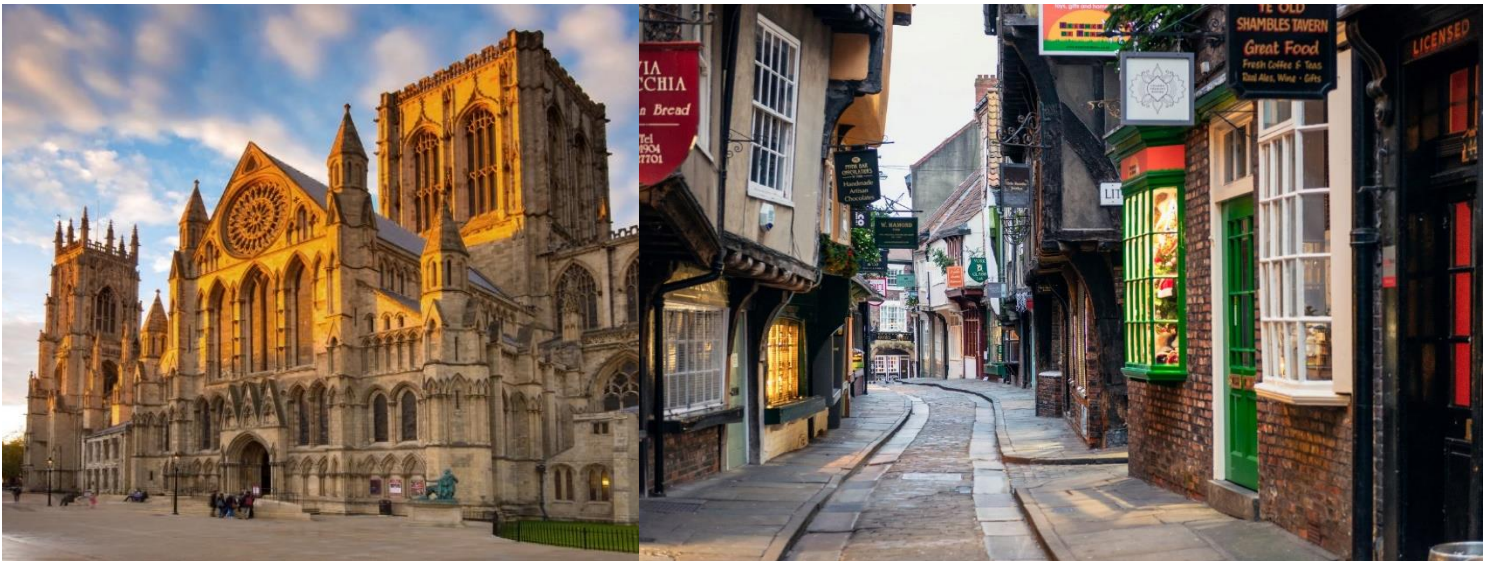

เที่ยง

📍 บริการอาหารกลางวัน ณ ภัตตาคาร จากนั้นนำท่านเดินทางสู่ เมืองแมนเชสเตอร์ ใช้เวลาเดินทางประมาณ 1.45 ชั่วโมง เป็นอีกหนึ่งเมืองท่าที่สำคัญของประเทศอังกฤษ และยังเป็นเมืองที่มีประชากรมากที่สุดเป็นอันดับสองของประเทศอังกฤษรองจากมหานครลอนดอน เป็นเมืองที่มีโรงงานอุตสาหกรรมมากมายตั้งแต่ในสมัยศตวรรษที่ 18 จากนั้นนำท่านถ่ายรูปด้านหน้า สนามฟุตบอลโอลด์แทรฟฟอร์ด แห่งทีมแมนเชสเตอร์ ยูไนเต็ด สโมสรฟุตบอลชื่อดังของโลกที่มีสมาชิกแฟนคลับมากที่สุดในโลก เจ้าของสนามนาม “ปีศาจแดง” สนามเริ่มก่อสร้างในปี 1909 และเริ่มใช้ตั้งแต่ปี 1910 ปัจจุบันมีความจุ 76,212 คน มีเวลาให้ท่านเลือกซื้อสินค้าที่ระลึกนานาชนิด ที่ MEGA STORE เช่น เสื้อ ผ้าพันคอ หมวก เป็นต้น



ค่ำ

📍 บริการอาหารค่ำ ณ ภัตตาคาร **เมนูอาหารไทย** นำท่านเข้าสู่ที่พัก
🏠 **AC Hotel Manchester Salford Quays** หรือเทียบเท่า

วันที่ห้า สแตรทฟอร์ด อัฟฟอน เอวอน-เบอร์ตันออนเดอะวอเตอร์-หมู่บ้านไบบิวรี-เมืองบาร์

(B/L/D)

เช้า

📍 บริการอาหารเช้า ณ ห้องอาหารของโรงแรม จากนั้นนำท่านเดินทางสู่ **เมืองสแตรทฟอร์ด อัฟฟอน เอวอน ใช้เวลาเดินทางประมาณ 3 ชั่วโมง** **หมู่บ้านเกิดของยอดกวีเอกเชกสเปียร์ส** นำท่านชมเมืองสแตรทฟอร์ดที่คงรักษาสภาพแวดล้อมแบบชนบทของอังกฤษแท้ ๆ ไว้ได้อย่างสมบูรณ์ นำท่านถ่ายรูปด้านหน้า บ้านเกิดของวิลเลียม เชกสเปียร์ส (SHAKESPEAR'S BIRTH PLACE) กวีและนักเขียนบทละครชาวอังกฤษที่ได้รับการยกย่องทั่วไปว่าเป็นนักเขียนผู้ยิ่งใหญ่ของอังกฤษและของโลกมักเรียกขานเขาว่าเป็นกวีแห่งชาติของอังกฤษและ “กวีแห่งเอวอน” (BARD OF AVON) ชมบ้านที่เคยเป็นที่อาศัยของเชกสเปียร์ เป็นบ้านหลังคามุงด้วยฟาง ซึ่งเป็นรูปแบบเฉพาะของเมืองสแตรทฟอร์ด ตั้งแต่ศตวรรษที่ 16 ปัจจุบันได้ปรับเป็นพิพิธภัณฑ์ไปแล้ว





เที่ยง

🕒 บริการอาหารกลางวัน ณ ภัตตาคาร **เมนูฟิชช์แอนด์ชิพ** จากนั้นนำท่านเดินทางสู่ท่าน้ำเขตคอตส์โวลล์ เขตหมู่บ้านชนบทแสนสวยของอังกฤษถึง 70 หมู่บ้าน **ใช้เวลาเดินทางประมาณ 1 ชั่วโมง** นำท่านเที่ยวชม หมู่บ้านเบอร์ตันออนเดอะวอเตอร์ (Bourton On The Water) หมู่บ้านเล็ก ๆ ที่รู้จักกันในนามของ “เวนิส แห่งคอตวอลล์” เมืองที่โด่งดังที่สุดในคอตส์โวลล์ ดูเจียบสงบบมีลำธารสายเล็ก ๆ (แม่น้ำวินด์ริช) ไหลผ่านกลางเมือง และมีสะพานหินทอดข้ามน้ำเป็นช่วง ๆ กับต้นวิลโลว์ที่แกว่งกิ่งก้านใบอยู่ริมน้ำ จากนั้นนำท่านเที่ยวชม หมู่บ้านไบบิวรี (Bibury)

หมู่บ้านที่ขึ้นชื่อว่าสวยที่สุดในประเทศอังกฤษ โดยเอกลักษณ์ของหมู่บ้านก็คือ เป็นกระท่อมหินต่อกันยาวเรียงรายเป็นแถว หลังจากนั้นนำท่านเดินทางสู่ เมืองบารดินแดนแห่งอาณาจักร



โรมันอันยิ่งใหญ่บนเกาะอังกฤษเมื่อกว่า 2,000 ปีมาแล้ว **ใช้เวลาเดินทางประมาณ 1.30 ชั่วโมง**

ค่ำ

🕒 บริการอาหารค่ำ ณ ภัตตาคาร นำท่านเข้าสู่ที่พัก

 **Hampton by Hilton Bath City** หรือเทียบเท่า

เช้า

🕒 บริการอาหารเช้า ณ ห้องอาหารของโรงแรม จากนั้นนำท่านเข้าชม โรงอาบน้ำแร่โรมัน ที่ชาวโรมันมาสร้างไว้เป็นสถานที่อาบน้ำแร่โดยอาศัยน้ำจากบ่อน้ำแร่ธรรมชาติที่จะมีน้ำไหลออกมาอย่างต่อเนื่องถึงวันละประมาณ 1,250,000 ลิตร และมีความร้อนถึง 46 องศาเซลเซียส ที่เมืองบารมี บ่อน้ำพุร้อนตามธรรมชาติ 3 แห่ง บ่อที่ใหญ่ที่สุดคือที่ ROMAN SACRED SPRING น้ำพุคุดจากใต้ดินลึก 3,000 เมตร มีแร่ธาตุถึงกว่า 43 ชนิด จากนั้นนำท่านเดินทางสู่ ซาลส์เบอร์รี่ ใช้เวลาเดินทางประมาณ 1 ชั่วโมง เป็นทุ่งหญ้าอันกว้างใหญ่ ที่เป็นที่ตั้งของหนึ่งในเจ็ดสิ่งมหัศจรรย์ของโลกยุคกลาง



เที่ยง

🕒 บริการอาหารกลางวัน ณ ภัตตาคาร จากนั้นนำท่าน เข้าชมสโตนเฮนจ์ วงหินปริศนา แห่งเกาะอังกฤษนับเป็น สร้างขึ้นราว 3,000 ปีก่อนหน้านี้ ไม่เป็นที่ทราบแน่ชัดว่าทำไมสิ่งนี้ จึงถูกสร้างขึ้นมา แต่จากลักษณะของการก่อสร้างทำให้ทราบว่าผู้ก่อสร้างต้องมีฐานอำนาจ อยู่ไม่น้อย เนื่องจากหินที่ตั้งอยู่ 112 ก้อนนั้นไม่ใช่หินที่มีลักษณะทางกายภาพที่ใกล้เคียงกับ หินที่อยู่ในบริเวณนี้ ถือว่าเป็นหนึ่งสถานที่ที่ยังคงมีปริศนาเกี่ยวกับว่าใครเป็นผู้สร้าง สร้างได้ อย่างไร และสร้างมาเพื่ออะไร ?

ค่ำ

🕒 บริการอาหารค่ำ ณ ภัตตาคาร นำท่านเข้าสู่ที่พัก
🏠 Leonardo Hotel Swindon หรือเทียบเท่า

เช้า

☉ บริการอาหารเช้า ณ ห้องอาหารของโรงแรม จากนั้นนำท่านเดินทางต่อไปยัง **บีชสเตอร์เอาท์เล็ต วิลเลจ (Bicester Outlet Village)** ให้ทุกท่านได้ซื้อสินค้าแบรนด์เนมต่างๆ ทั้งของอังกฤษเช่น Fontaine, Armani, Bally, Bodum, Bose, Burberry,



Calvin Klein, D&G, DKNY, Diesel, Dior, Dunhill, Ermenegildo Zegna, Fendi, Gucci, Guess, Hugo, Boss, Jaeger, Jigsaw, Kipling, L'Occitane, Levi's, Max Mara, Missoni, Molton Brown, Mulberry, Paul Smith เป็นต้น **อิสระอาหารกลางวันตามอัธยาศัย** จากนั้นนำท่านเดินสู่ **กรุงลอนดอน** ใช้เวลาเดินทางประมาณ 1.30 ชั่วโมง เมืองหลวงของประเทศไทย เป็นเมืองที่ใหญ่ที่สุดของประเทศไทย รวมถึงยังเป็นศูนย์กลางของการเมือง การปกครอง เศรษฐกิจ การท่องเที่ยว และการคมนาคมอีกด้วย ลอนดอนแม้จะเป็นเมืองใหญ่ แต่ก็ยังเป็นเมืองที่ให้ความสำคัญกับพื้นที่สีเขียว จึงทำให้เมืองนี้มีสวนสาธารณะอยู่ใจกลางเมืองหลายแห่ง จากนั้นนำท่านเดินทางสู่ **ถนนอ็อกซ์ฟอร์ด** ย่านช้อปปิ้งใหญ่ของลอนดอนที่ท่านจะได้เลือกซื้อสินค้าคุณภาพเยี่ยมจาก มาร์ค แอนด์ สเปนเซอร์ เซลฟริดจ์ และห้างอื่นๆ อีกมากมาย

ค่ำ

☉ บริการอาหารค่ำ ณ ภัตตาคาร **เมนูเปิดอย่างร้านไฟชีซัน** นำท่านเข้าสู่ที่พัก

🏠 **DoubleTree by Hilton Hotel Londo -Docklands Riverside** หรือเทียบเท่า

เช้า ๑๐) บริการอาหารเช้า ณ ห้องอาหารของโรงแรม จากนั้นนำท่านผ่านชม พระราชวังบัคกิงแฮม ที่ประทับแห่งพระราชินีอังกฤษ ก่อนนำท่านเก็บภาพสวยๆที่ หอนาฬิกาบิ๊กเบน สัญลักษณ์ที่สำคัญของลอนดอนที่ตั้งอยู่เคียงข้างอาคารรัฐสภาที่สวยงามริมฝั่งแม่น้ำเทมส์ ผ่านชมสถานที่สำคัญต่างๆ อาทิ บ้านเลขที่ 10, ถนนดาวนนิ่งทำเนียบนายกรัฐมนตรี, จัตุรัสทราฟัลการ์, อนุสรณ์แห่งสงครามทราฟัลการ์ของท่านลอร์ดเนลสัน, พิคคาเดิลลี เซอร์คัส, ย่านโซโห ฯลฯ จากนั้นนำท่าน ล่องเรือแม่น้ำเทมส์ ชมทิวทัศน์งดงามของสองฝากฝั่งแม่น้ำเทมส์ ซึ่งไหลผ่านกลางกรุงลอนดอน ล่องเรือผ่านสถานที่สำคัญต่างๆ เช่น จัตุรัสรัฐสภา,พระราชวังเวสต์มินสเตอร์,ลอนดอนอาย, ทาวเวอร์ออฟลอนดอน และ ทาวเวอร์

เที่ยง ๑๐) บริการอาหารกลางวัน ณ ภัตตาคาร **เมนูเบอร์เกอร์แอนด์ลีสต์อบสเตอร์** จากนั้นนำท่านช้อปปิ้งที่ **ห้างแฮร์รอดส์** ห้างหรูหราน่าช้อปปิ้งย่าน KNIGHTSBRIDGE เป็นห้างสรรพสินค้าที่มี



ชื่อเสียงที่สุดในลอนดอน ถือเป็นสัญลักษณ์อย่างหนึ่งของกรุงลอนดอน เป็นแหล่งท่องเที่ยวและเป็นห้างหรูในเวลาเดียวกัน ประกอบด้วยร้านค้ากว่า 300 ร้าน **ได้เวลาอันสมควรนำท่านสู่สนามบิน**

21.45 น. ✈️ ออกเดินทางสู่ **เมืองคูไบ ประเทศสหรัฐอเมริกา** โดยสายการบินเอมิเรตส์ เที่ยวบินที่ EK010 (๑๐) บริการอาหารและเครื่องดื่มบนเครื่องบิน

- 07.35 น. ✈️ เดินทางถึง เมืองดูไบ ประเทศสหรัฐอาหรับเอมิเรตส์ แวะเปลี่ยนเครื่อง
- 09.40 น. ✈️ ออกเดินทางสู่ สนามบินสุวรรณภูมิ ประเทศไทย โดยสายการบินเอมิเรตส์ เที่ยวบินที่ EK 372 (🍷🍴 บริการอาหารและเครื่องดื่มบนเครื่องบิน)
- 18.55 น. 😊 เดินทางถึงสนามบินสุวรรณภูมิ ประเทศไทย โดยสวัสดิภาพพร้อมความประทับใจ



ทางบริษัทจะดำเนินการจัดการโปรแกรมการเดินทางให้เป็นไปตามที่กำหนด แต่บางครั้งการเดินทางอาจจะมีการปรับเปลี่ยนได้ตามความเหมาะสม ทั้งนี้ขึ้นอยู่กับเหตุผลวิสัยต่างๆ ที่อาจจะเกิดขึ้นได้ โดยคำนึงถึงผลประโยชน์และความปลอดภัยของลูกค้าเป็นหลัก และขอแจ้งให้ทราบว่าร้านค้าและห้างสรรพสินค้าในยุโรปบางแห่งจะปิดทำการในวันอาทิตย์

วันเดินทาง	กรุ๊ปไซส์	ราคาต่อท่าน	พักเดี่ยว เพิ่มท่านละ	หมายเหตุ
9-17 เม.ย. 67	20+1 หัวหน้าทัวร์	119,900	23,000	เทศกาลสงกรานต์
29 เม.ย.-7 พ.ค. 67	25+1 หัวหน้าทัวร์	119,900	23,000	ช่วงวันแรงงาน

ราคาสำหรับเด็กอายุต่ำกว่า 12 ปี ไม่ใช่เตียง ลด 5,000 บาท จากราคาทัวร์
กรณีจอยแลนด์ สามารถสอบถามราคาการหักค่าตัวเครื่องบินได้จากเจ้าหน้าที่



✓ ัฒราคาบริการที่รวมในรายการทัวร์

- ✓ ตัวเครื่องบินชั้นประหยัด ไป-กลับพร้อมคณะ โดยสายการบินเอมิเรตส์
- ✓ โรงแรมที่พักระดับ 4 ดาว ตามที่ระบุในรายการหรือเทียบเท่า (2-3 ท่าน/ห้อง)
- ✓ ค่าธรรมเนียมในการยื่นวีซ่าเชงเก้น (สำหรับผู้ถือหนังสือเดินทางประเทศไทย)
- ✓ ค่าอาหารและค่าเข้าชมสถานที่ต่างๆ ตามที่ระบุไว้ในรายการการเดินทาง
- ✓ ค่ารถโค้ชปรับอากาศ บริการนำเที่ยวตามรายการการท่องเที่ยว
- ✓ หัวหน้าทัวร์เดินทางพร้อมคณะเดินทางจากประเทศไทย
ดูแลและให้บริการตลอดการเดินทาง
- ✓ ค่าประกันอุบัติเหตุระหว่างการเดินทางตามกฎหมายกำหนด
(ตามเงื่อนไขแห่งกรมธรรม์ประกันภัย)
- ✓ ค่าภาษีมูลค่าเพิ่ม 7%



✗ ัฒราคาบริการที่ไม่รวมในรายการทัวร์

- ✗ ค่าธรรมเนียมและค่าบริการในการทำหนังสือเดินทางและวีซ่าสำหรับชาวต่างชาติ
- ✗ ค่าใช้จ่ายส่วนตัวต่างๆ ที่เกิดขึ้นระหว่างการเดินทาง อาทิเช่น ค่าโทรศัพท์ ค่าเดินทางที่นอกเหนือจากรายการทัวร์ ค่ามินิบาร์ ค่าบริการซักรีด หรือ ค่าเกิดความเสียหายต่างๆภายในห้องพัก เป็นต้น
- ✗ ค่าส่วนเกินของน้ำหนักกระเป๋า สายการบินอนุญาตให้โหลดสัมภาระใต้ท้องเครื่อง 30 กก./ท่าน
- ✗ ค่าทิปคนขับรถท้องถิ่น (2 ปอนด์ x 7 วัน = 14 ปอนด์)
- ✗ ค่าทิปหัวหน้าทัวร์คนไทย วันละ 100 x 9 วัน = 900 บาท

โปรดศึกษาเงื่อนไขต่างๆ และรายละเอียดการเดินทางให้เรียบร้อยก่อนตัดสินใจซื้อ
เมื่อก่อนทำการชำระมัดจำแล้ว ถือว่าท่านรับทราบและยอมรับในเงื่อนไขต่างๆที่บริษัทฯ ระบุไว้

เงื่อนไขการจองและชำระเงิน

- ชำระมัดจำค่าเช่า 40,000 บาท** หลังจากทำการจองใน 3 วันทำการ พร้อมส่งสำเนาหนังสือเดินทางที่มีอายุเหลือไม่น้อยกว่า 6 เดือน นับจากวันเดินทางกลับในโปรแกรมการเดินทาง
- ชำระค่าทัวร์ส่วนที่เหลือ 20 วัน ก่อนวันเดินทาง** หากไม่มีการชำระเข้ามาถือว่าท่านสละสิทธิ์ในการเดินทางและไม่สามารถขอเงินคืนได้ (กรณียังไม่ทราบผลวีซ่า ทางบริษัทฯ ขออนุญาตเก็บค่าทัวร์ส่วนที่เหลือตามที่กำหนด)
- สำหรับผู้เดินทางที่มีความจำเป็นต้องซื้อตั๋วเครื่องบินภายในประเทศ หรือตั๋วโดยสารอื่นๆในการเดินทาง เพื่อมาทำการยื่นวีซ่า หรือในวันเดินทางไป-กลับจากสนามบิน** กรุณาติดต่อเจ้าหน้าที่ก่อนทุกครั้งก่อนออกตั๋ว เครื่องบินหรือตั๋วโดยสารอื่นๆ มิฉะนั้นทางบริษัทฯ ขอสงวนสิทธิ์ในการไม่รับผิดชอบต่อค่าใช้จ่ายที่เกิดขึ้น

เงื่อนไขการยกเลิกและการคืนเงิน

- ยกเลิกการเดินทาง 30 วันก่อนการเดินทางขึ้นไป **คืนเงินทั้งหมด** (ทางบริษัทฯ ขอเก็บค่าใช้จ่ายตามที่เกิดขึ้นจริง เช่น ค่าวีซ่า ค่ามัดจำตั๋วเครื่องบิน ค่าโรงแรม หรืออื่นๆ)
- ยกเลิกการเดินทาง 15-29 วันก่อนการเดินทาง **คืนมัดจำ 50%** (ทางบริษัทฯ ขอเก็บค่าใช้จ่ายตามที่เกิดขึ้นจริง เช่น ค่าวีซ่า ค่ามัดจำตั๋วเครื่องบิน ค่าโรงแรม หรืออื่นๆ)
- ยกเลิกการเดินทางน้อยกว่า 15 วันก่อนการเดินทาง **เก็บค่าใช้จ่ายทั้งหมดตามราคาทัวร์ที่ตามระบุในโปรแกรม**
- กรณีเจ็บป่วย จนไม่สามารถเดินทางได้** จะต้องมีใบรับรองแพทย์จากโรงพยาบาลรับรอง ทางบริษัทฯ ขอสงวนสิทธิ์เรียกเก็บค่าใช้จ่ายตามที่เกิดขึ้นจริง
- กรณีผู้เดินทางถูกปฏิเสธการเข้า-ออกประเทศ** ทางบริษัทฯ ขอสงวนสิทธิ์ในการไม่คืนเงินค่าทัวร์ทั้งหมด
- กรณีวีซ่าถูกปฏิเสธจากสถานทูต (วีซ่าไม่ผ่าน)** ทางบริษัทฯ จะทำการเก็บค่าใช้จ่ายตามที่เกิดขึ้นจริง เช่น ค่าวีซ่าและค่าบริการยื่นวีซ่า ค่าตั๋วเครื่องบิน และค่าโรงแรม เป็นต้น
- ตามพระราชบัญญัติธุรกิจนำเที่ยวและมัคคุเทศก์ พ.ศ. 2551 หมวด 2 ธุรกิจนำเที่ยว การยกเลิกการเดินทางของนักท่องเที่ยว ผู้ประกอบธุรกิจนำเที่ยวมีค่าใช้จ่ายที่ได้จ่ายจริงเมื่อเตรียมการจัดนำเที่ยวให้นำมาหักจากเงินค่าบริการที่ต้องจ่าย ทั้งนี้ ผู้ประกอบธุรกิจนำเที่ยวแสดงหลักฐานให้นักท่องเที่ยวทราบ เช่น ค่าวีซ่า ค่ามัดจำตั๋วเครื่องบิน ค่าโรงแรม หรืออื่นๆ

หมายเหตุ

- บริษัทฯ ขอสงวนสิทธิ์ในการแจ้งยกเลิกการเดินทางล่วงหน้า 30 วันก่อนการเดินทาง ในกรณีที่ผู้เดินทางน้อยกว่า 20 ท่าน และยินดีคืนเงินค่ามัดจำให้ทั้งหมด** (ในกรณีที่มีการยื่นวีซ่า และท่านได้รับการอนุมัติวีซ่าแล้ว ทางบริษัทขอเรียกเก็บค่าธรรมเนียมและค่าบริการที่เกิดขึ้นจริง และท่านสามารถนำวีซ่านี้ไปใช้ได้ หากวีซ่านั้นยังไม่หมดอายุ)
- หากท่านสละสิทธิ์ในการไม่ใช้บริการใดๆ** ที่ระบุไว้ในโปรแกรมทัวร์ หรือถูกปฏิเสธการเข้า-ออกประเทศ ทางบริษัทฯ ขอสงวนสิทธิ์ในการไม่คืนเงินค่าทัวร์ทั้งหมด
- ตัวเครื่องบินที่จัดไว้ตามโปรแกรมทัวร์ เป็นตัวแบบหมู่คณะ ซึ่งจะต้องเดินทางไป-กลับพร้อมคณะ** ในกรณีที่ท่านต้องการแยกวันเดินทางกลับหรือไปก่อน โปรดติดต่อเจ้าหน้าที่เพื่อสอบถามราคาอีกครั้ง และการจัดที่นั่งของผู้เดินทาง เป็นการจัดการภายในของสายการบิน ทางบริษัทฯ ไม่สามารถเข้าไปเพื่อแทรกแซงได้
สำหรับที่นั่ง LONG LEG หรือนั่งบริเวณทางออกฉุกเฉิน จะต้องเป็นผู้โดยสารที่มีคุณสมบัติตามที่สายการบินกำหนด เช่น ต้องสามารถสื่อสารภาษาอังกฤษได้ ไม่มีปัญหาด้านสุขภาพ สามารถช่วยเหลือผู้อื่นได้อย่างรวดเร็ว ในกรณีเกิดเหตุฉุกเฉินและอำนาจในการให้ที่นั่ง LONG LEG ขึ้นอยู่กับทางเจ้าหน้าที่สายการบินตอนเวลาที่เช็คอินเท่านั้น โดยหากท่านต้องการที่นั่งบริเวณดังกล่าวสามารถติดต่อกับทางบริษัททัวร์เพื่อทำการจองที่นั่ง LONG LEG ได้ โดยจะมีค่าใช้จ่ายเพิ่มเติม
- การพิจารณาผลวีซ่า เป็นอำนาจการตัดสินใจของสถานทูตเท่านั้น** ทางบริษัทฯ เป็นเพียงผู้ให้บริการและอำนวยความสะดวกในยื่นวีซ่าเท่านั้น และหากท่านถูกปฏิเสธวีซ่า ทางสถานทูตมีสิทธิ์ที่จะไม่แจ้งเหตุผลให้ทราบ
- โรงแรมที่พักส่วนใหญ่ในยุโรปไม่มีเครื่องปรับอากาศที่สามารถปรับควบคุมความเย็นได้ภายในห้องพัก** เนื่องจากสภาพภูมิอากาศหนาวเย็นเกือบทั้งปี และสำหรับห้องหักแบบ TRIPPLE ROOM บางโรงแรมอาจจะจัดเป็น 2 เตียง และเตียงเสริมหรือ SOFA BED ขึ้นอยู่กับแต่ละโรงแรมที่เข้าพัก
- เมื่อท่านได้มีการชำระเงินแล้ว ไม่ว่าจะโดยตรงกับบริษัทฯ หรือตัวแทนของบริษัทฯ จะถือว่าท่านได้ยอมรับเงื่อนไขต่างๆ ที่ทางบริษัทฯ ได้กำหนดไว้แล้ว**

เอกสารเบื้องต้นในการขอวีซ่า UNITED KINGDOM
ระหว่างพิจารณาวีซ่าไม่สามารถขอพาสปอร์ตคืนก่อนกำหนด
ระยะเวลาในการพิจารณา : ประมาณ 15 วันทำการ
(อาจจะช้าหรือเร็วกว่านั้น ขึ้นอยู่กับศูนย์รับยื่นวีซ่าและสถานทูต)
วันยื่นเอกสาร : ผู้เดินทางต้องมาส่งเอกสารด้วยตัวเอง
(จะมีเจ้าหน้าที่คอยช่วยอำนวยความสะดวกในการนัดหมายและจัดเตรียมเอกสารยื่นวีซ่า)

- PASSPORT** ที่ยังไม่หมดอายุและมีอายุเหลือไม่น้อยกว่า **6 เดือน** นับจากวันเดินทางกลับในโปรแกรมการเดินทางพร้อมสำเนาหนังสือเดินทางจำนวน 2 แผ่น
- สำเนาวีซ่าต่างๆที่เคยได้รับมา (ถ้าเคยมี)** อาทิเช่น หน้าวีซ่าเชงเก้น หน้าวีซ่า USA หน้าวีซ่า UK
- สำเนาเอกสารต่างๆ** ทะเบียนบ้าน / บัตรประชาชน / สูติบัตร (สำหรับเด็กอายุต่ำกว่า 20 ปี) / ทะเบียนสมรส ทะเบียนหย่า และ ใบเปลี่ยนชื่อ-สกุล (ถ้ามี)
- ใบรับรองการทำงาน** ที่ออกจากหน่วยงานหรือบริษัทที่ทำงานอยู่ **(ฉบับภาษาอังกฤษ)** โดยสะกดชื่อ-นามสกุล ให้ตรงตามหน้าพาสปอร์ต และใบรับรองการทำงานจะต้องออกมาไม่เกิน 30 วัน ก่อนวันยื่นวีซ่า
ในกรณีที่ทำงานอิสระ เตรียมจดหมายชี้แจงการทำงานของตนเอง (ฉบับภาษาอังกฤษ) โดยระบุชื่อตัวเอง ลักษณะงานที่ทำ รายได้ต่อเดือน และ ลงชื่อตัวเอง
ในกรณีเป็นเจ้าของธุรกิจ เตรียมหนังสือรับรองบริษัท (DBD) พร้อมแปลภาษาอังกฤษ หรือใบจดทะเบียนการค้า พร้อมแปลภาษาอังกฤษ
ในกรณีเป็นนักเรียน นักศึกษา เตรียมเอกสารรับรองการเป็นนักเรียน-นักศึกษา ฉบับจริงที่ออกจากสถาบันการศึกษา (ฉบับภาษาอังกฤษ) ใบรับรองจะต้องออกมาไม่เกิน 30 วัน ก่อนวันยื่นวีซ่า
- หลักฐานทางการเงิน** อัมเดต 7-15 วัน ก่อนวันยื่น
STATEMENT ย้อนหลัง **6 เดือน (บัญชีออมทรัพย์เท่านั้น)** ชื่อ-นามสกุลใน Statement ต้องตรงตามหน้าพาสปอร์ต และควรมีเงินหมุนเวียนอยู่เป็นประจำและมีเงินคงเหลืออย่างน้อย 6 หลัก เพื่อความเหมาะสมในการเดินทางและการพิจารณาวีซ่า
BANK CERTIFICATE ฉบับภาษาอังกฤษ ที่ระบุชื่อผู้เดินทางตรงตามหน้าพาสปอร์ต **สถานทูตไม่รับพิจารณาบัญชีกระแสรายวัน**
6. การรับรองค่าใช้จ่ายให้กับผู้เดินทางท่านอื่น ต้องเป็นบุคคลในครอบครัวเท่านั้น ผู้ที่ออกค่าใช้จ่ายให้กันต้องมีความสัมพันธ์กัน เช่น พ่อออกเงินลูก สามีออกเงินให้ภรรยา พร้อมเขียนจดหมายรับรองค่าใช้จ่าย SPONSOR LETTER และต้องทำการขอหนังสือรับรองบัญชีจากธนาคาร ฉบับภาษาอังกฤษ (BANK CERTIFICATE) โดยระบุสกุลเงินเป็น EURO และระบุชื่อบุคคลที่ท่านต้องการ Support ค่าใช้จ่ายให้ โดยชื่อต้องตรงตามหนังสือเดินทาง (รายละเอียดเพิ่มเติมสามารถติดต่อเจ้าหน้าที่)
- กรณีที่เด็กอายุต่ำกว่า 20 ปี เดินทางไปกับบิดาหรือมารดาท่านใดท่านหนึ่ง** จะต้องทำจดหมายยินยอม โดยที่บิดา, มารดา และบุตร จะต้องไปยื่นเรื่องแสดงความจำนงในการอนุญาตให้บุตรเดินทางไปกับอีกท่านหนึ่งได้ ณ ที่ว่าการอำเภอหรือเขต โดยมีนายอำเภอหรือผู้อำนวยการเขตลงลายมือชื่อและประทับตรารับรองจากทางราชการอย่างถูกต้อง (ให้ขอเอกสารฉบับนี้จากเขตมาเป็นภาษาอังกฤษ) และในวันนัดหมายยื่นวีซ่า ผู้ปกครองต้องมาเซ็นเอกสารด้วยทั้งคู่ ณ ศูนย์รับยื่นวีซ่า
- ใบกรอกข้อมูลผู้ขอวีซ่า** กรุณากรอกแบบฟอร์มด้านล่างให้ครบถ้วนและตรงตามความจริง เพราะข้อมูลที่ท่านได้ให้มา จะถูกบันทึกลงในใบสมัครยื่นวีซ่าและมีผลต่อการพิจารณาวีซ่า
- การยื่นวีซ่า** ผู้เดินทางต้องชำระยอดมัดจำก่อนเท่านั้น ถึงจะสามารถดำเนินการขั้นตอนการจองคิวและยื่นวีซ่าได้
- รายละเอียดด้านบนทั้งหมดเป็นเพียงเอกสารเบื้องต้น บางท่านอาจถูกการเรียกขอเอกสารเพิ่มหรือแปลเอกสารในบางข้อ เพื่อความถูกต้องในการเตรียมเอกสารสามารถติดต่อสอบถามเจ้าหน้าที่ของบริษัทฯ ได้

ใบกรอกข้อมูลผู้ขอวีซ่า (สำคัญมาก)

ข้อมูลนี้ใช้เพื่อนัดหมายคิววีซ่ากับสถานทูต ไม่สามารถแก้ไขภายหลังได้
กรุณาระบุรายละเอียดทั้งหมดให้ครบถ้วนเพื่อประโยชน์ของท่านเอง
คำถามเป็นภาษาไทย เพื่อให้ท่านเข้าใจง่าย แต่กรุณาตอบคำถามเป็นภาษาอังกฤษตัวบรรจง เท่านั้น

ชื่อโปรแกรมการเดินทาง

วันที่เดินทาง

ชื่อ - นามสกุล ผู้เดินทาง [ภาษาไทย].....

ชื่อตัว [ภาษาอังกฤษ].....

นามสกุล [ภาษาอังกฤษ].....

นามสกุลตอนเกิด [ภาษาอังกฤษ].....

ในกรณีเคยเปลี่ยนชื่อ

ชื่อ-นามสกุล เดิม (ภาษาไทย)

ชื่อ-นามสกุล เดิม (ภาษาอังกฤษ)

วัน / เดือน / ปี (ค.ศ.) เกิด.....

สถานที่เกิด (จังหวัด/ประเทศ).....

สัญชาติปัจจุบัน สัญชาติโดยกำเนิด หากต่างจากปัจจุบัน.....

ที่อยู่ปัจจุบันที่สามารถติดต่อได้

.....

..... รหัสไปรษณีย์.....

ท่านอาศัยอยู่ในบ้านหลังนี้มาเป็นเวลา ปี เดือน

สถานะของที่อยู่อาศัย เป็นเจ้าของ เช่าอาศัย อื่น ๆระบุ

เบอร์โทรศัพท์ที่ติดต่อได้ (มือถือ)

E-mail.....

สถานภาพ โสด แต่งงาน แต่งงาน (ไม่จดทะเบียน) หม้าย หย่า

****ในกรณีแต่งงาน แบบจดทะเบียน (ไม่ได้เดินทางด้วยกัน)****

ชื่อ-นามสกุล ของคู่สมรส

วัน-เดือน-ปี เกิดของคู่สมรส สัญชาติ

ที่อยู่อาศัย

.....

.....

****สถานะการทำงานของท่าน****

ถูกจ้างงาน เป็นเจ้าของกิจการ นักเรียน เกษียณ ไม่ได้ทำงาน

สถานที่ทำงาน หรือ สถานศึกษา (ภาษาอังกฤษ).....

ที่อยู่ทำงาน หรือ สถานศึกษา.....

.....รหัสไปรษณีย์.....

ตำแหน่งงานวันที่เริ่มทำงาน

โทรศัพท์ที่ทำงาน รายได้ต่อเดือน บาท

ท่านมีรายได้อื่น ๆ หรือไม่ มี ไม่มี

หากมีโปรดระบุแหล่งที่มาของรายได้อื่น ๆ นอกจากเงินเดือน

จำนวนเงินที่ได้รับจากรายได้อื่น (ระบุจำนวนเงินต่อปี)บาท/ปี

ท่านมีเงินออมเท่าไร (ระบุจำนวนเงินตาม Statement ของธนาคารตามจริง) บาท

****รายละเอียดเกี่ยวกับ บิดามารดาของท่าน****

ชื่อ-นามสกุล บิดา.....

วัน เดือน ปี เกิด บิดา สัญชาติ.....

ชื่อ-นามสกุล มารดา

วัน เดือน ปี เกิด มารดา สัญชาติ.....

ท่านเคยได้รับ**วีซ่าอังกฤษ**ในระยะเวลา 5 ปีที่ผ่านมาหรือไม่

ไม่เคย

เคยได้ ใช้ได้ตั้งแต่วันที่ ถึงวันที่

ท่านเคยได้รับ**วีซ่าเชงเก้น**ในระยะเวลา 5 ปีที่ผ่านมาหรือไม่

ไม่เคย

เคยได้ ใช้ได้ตั้งแต่วันที่.....ถึงวันที่.....

****ท่านเคยไปประเทศเหล่านี้ ในรอบ 5 ปี ไหม****

อังกฤษ , ออสเตรเลีย , แคนาดา , นิวซีแลนด์ , อเมริกา , เขตเซงเก้น (เนเธอร์แลนด์, เบลเยียม, สเปน, ไอร์แลนด์, อิตาลี, ออสเตรีย, กรีซ, แลตเวีย, ลิทัวเนีย, ลักเซมเบิร์ก, มอลตา, นอร์เวย์, โปรตุเกส, โปแลนด์, ฝรั่งเศส, สวีเดน, เยอรมัน, สโลวัก, สโลวีเนีย, ฟินแลนด์, สวิตเซอร์แลนด์, เดนมาร์ก, เชค, ฮังการี และ เอสโตเนีย)

1. ประเทศ เดินทางระหว่างวันที่ ไปกี่วัน
2. ประเทศ เดินทางระหว่างวันที่ ไปกี่วัน
3. ประเทศ เดินทางระหว่างวันที่ ไปกี่วัน
4. ประเทศ เดินทางระหว่างวันที่ ไปกี่วัน
5. ประเทศ เดินทางระหว่างวันที่ ไปกี่วัน
6. ประเทศ เดินทางระหว่างวันที่ ไปกี่วัน
7. ประเทศ เดินทางระหว่างวันที่ ไปกี่วัน
8. ประเทศ เดินทางระหว่างวันที่ ไปกี่วัน
9. ประเทศ เดินทางระหว่างวันที่ ไปกี่วัน
10. ประเทศ เดินทางระหว่างวันที่ ไปกี่วัน

ใครเป็นผู้ออกค่าใช้จ่ายในการเดินทางท่องเที่ยวครั้งนี้ให้กับท่าน

ตัวผู้ขอวีซ่าเอง

มีผู้อื่นออกให้

โปรดระบุ ชื่อ-นามสกุล

ความสัมพันธ์

ที่อยู่

**หมายเหตุ : การอนุมัติวีซ่าเป็นดุลพินิจของทางสถานทูต ทางบริษัทไม่มีส่วนเกี่ยวข้องใดๆ
ทั้งสิ้นทั้งนี้บริษัทเป็นเพียงตัวกลางและคอยบริการอำนวยความสะดวกให้แก่ผู้เดินทางเท่านั้น**

เตรียมพร้อม..ก่อนเดินทาง

จ่ายหลักร้อย..คุ้มครองหลักล้าน ทำ“ประกัน”การเดินทาง

- ✔ ทัวร์มีให้แต่...ประกันอุบัติเหตุ
- ✔ แต่ไม่มีประกันสุขภาพ
- ✔ ป่วยทีอาจเสียเงินเป็นล้าน

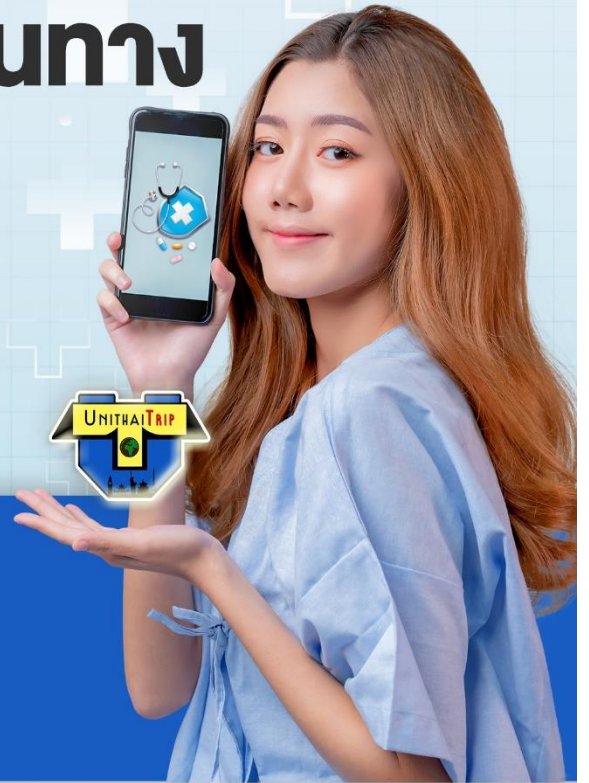

สามารถเข้ารับการรักษาทันที
มีไว้อุ่นใจ..ซื้อไว้ให้คนที่เรารัก

Pocket Wifi

- 1 เครื่อง แชร์ได้สูงสุด 5 ท่าน
- เล่นเน็ต Unlimited



Esim Travel

- ไม่ต้องเปลี่ยนซิมให้ยุ่งยาก
- Scan QR ใช้ได้ทันที



จองล่วงหน้ากับเรา..ถูกกว่าแน่นอน

หากสนใจจองกรุณาติดต่อ

- สอบถามผ่าน Line กด -> <https://lin.ee/5nDHU06>
- จองทัวร์ผ่าน FB inbox ก็ได้เช่นกัน -> <http://m.me/unithaitrip>
- หรือโทร 02-234-5936

UNITHAI TRIP		UNITHAI TRIP	
การบริการทั้งหมดของเรา			
	Unithai-Care <ul style="list-style-type: none">• ร้องเรียนการให้บริการ• บริการไม่สุภาพ (ติ - ชม)	LINE @unithaicare ☎ 02-234-5936 กด 7 Scan Qr Add Line →	
	Unithai Big Group <ul style="list-style-type: none">• จัดกรุ๊ปมา Private Group• ดุงาน , สัมมนา , VIP Group	LINE @unithaibiggroup ☎ 02-234-5936 กด 2 ☎ 091-154-9999 กด 2 Scan Qr Add Line →	
	Unithai Promotion <ul style="list-style-type: none">• ส่งโปรไฟไหม้ประจำวัน• ลดหนัก , ราคาดีที่สุด	LINE @unithaipromotion ☎ 02-234-5936 กด 1 ☎ 091-154-9999 กด 1 Scan Qr Add Line →	
	UnithaiNorth <ul style="list-style-type: none">• รวมทัวร์บินตรงจากเชียงใหม่• มีสาขาที่ “เชียงใหม่”	LINE @unithaipromotion ☎ 088-055-5581 ☎ 088-055-5582 Scan Qr Add Line →	
	Unithai Ticket <ul style="list-style-type: none">• ตัวเครื่องบินทุกประเทศทั่วโลก• ผ่อนได้ 3-10 เดือน	LINE @proticket ☎ 02-234-5936 กด 3 ☎ 091-154-9999 กด 3 Scan Qr Add Line →	
	Unithai Visa <ul style="list-style-type: none">• รับทำวีซ่าทั่วโลก• ไม่ซื้อทัวร์กับเราก็ทำได้	LINE @unithaivisa ☎ 02-234-5936 กด 4 ☎ 091-154-9999 กด 4 Scan Qr Add Line →	