



UNITHAI TRIP CO.LTD
UNITHAI TRAVEL CO.LTD

33/47 Wall Street Tower 11 Floor,
Surawongse Road, Suriyawongse,
Bangrak, Bangkok 10500
ใบอนุญาตเลขที่ 11/02206

QR-ADD LINE



☎ 02-234-5936

| LINE ID: @unithaitrip (อย่าลืมเติม @ นะคะ)

| 🌐 www.unithaitrip.com

รหัสโปรแกรม : 32205 (กรุณาแจ้งรหัสโปรแกรมทุกครั้งที่สอบถาม)

PREMIUM

NORWAY • LOFOTEN • SENJA

Songkran Festival



11 DAYS 8 NIGHTS

THAI

โตปเปนเฮเกน - ชมเมือง - พักในเรือสำราญ DFDS(ห้องวิวทะเล)
ออสโล(นอร์เวย์) - ล่องเรือล่าชมทรอกส์ ฟจอร์ค (Unseen)
ฟาร์มควางเรนเคียร์ (นั่งเลือนควางเรนเคียร์)
ขึ้นกระเช้า FJELLHEISEN ขึ้นยอดเขาสโตรสไตเน่น
โมน - ขับรถสูโนวีโมบิลชมทุ่งหิมะ
ฟาร์มสุนัขฮัสกี้ (นั่งเลือนสุนัขฮัสกี้) - เกาะเซนจู่า
เกาะเซนจู่า - ดุงเคนเนสส์เซท - เบิร์กโบทน์ - ฮาร์สตัดท์
หมู่เกาะโลโฟเทน - ชมเมืองสโวลแวร์ เมจิก ไอซ์บาร์ - สโวลาร์

09 - 19 APR 2024
11 - 21 APR 2024

PRICE 215,900

ทัวร์นอร์เวย์ พักรวมโซ 2 คืน พักระยะโลโฟเทน 3 คืน พักระยะเซนญา 1 คืน

ออกลำแสงเหนือ 09-19 เม.ย. // 11 – 21 เม.ย.2567

1. เดินทางด้วยการบินไทยและไฟท์ภายใน สะดวก สบาย
2. พักในเรือสำราญ DFDS ห้องพักวิวทะเล(Seaview) 1 คืน พร้อมบุฟเฟต์ซีฟู้ด
3. รวมค่าวีซ่า รวมค่าทิปตลอดการเดินทาง
4. พักโรงแรม 4 ดาว พร้อมพนักงานยกกระเป๋า
5. อาหารพื้นเมืองและอาหารเอเชียคุณภาพดี
6. ขับสโนว์ โมบิล ตะลุยทุ่งหิมะ
7. สนุกสนานกับการนั่งสุนัขสกีลากเลื่อน
8. เรียนรู้วัฒนธรรมชาวซามิในฟาร์มกวางเรนเดียร์ พร้อมโดยสารกวางลากเลื่อน
9. ล่องเรือลำแสงเหนือ(UNSEEN) ยามค่ำคืนในอ่าวทอมโซ
10. ชมความงดงามของหมู่บ้านชาวประมงในเกาะโลโฟเทนอย่างจุใจ
11. เข้าชมพิพิธภัณฑน์น้ำแข็ง(Magic Ice Lofoten) ที่ใหญ่ที่สุดในโลก

*** เดินทางตะลุยหิมะ & ลำแสงเหนือ ***

วันแรก(1) กรุงเทพฯ (สนามบินสุวรรณภูมิ) – โคเปนเฮเกน

22.30 สมาชิกทุกท่านพร้อมกัน ณ ท่าอากาศยานสุวรรณภูมิ อาคารผู้โดยสารขาออกระหว่างประเทศชั้น 4 โดยมีเจ้าหน้าที่บริษัทฯ คอยอำนวยความสะดวก

วันที่สอง(2) โคเปนเฮเกน – ชมเมือง – พักในเรือสำราญ DFDS(ห้องวิวทะเล)

01.20 เhierฟ้าสู่กรุงโคเปนเฮเกน ประเทศเดนมาร์ก โดยสายการบินไทยแอร์เวย์ Thai Airways ✈️ เที่ยวบินที่ TG950

07.40 เดินทางถึงกรุงโคเปนเฮเกน เมืองหลวงของประเทศเดนมาร์ก นำท่านผ่านพิธีตรวจคนเข้าเมือง / นำท่านเดินทางเข้าสู่ตัวเมืองโคเปนเฮเกน ตัวเมืองตั้งอยู่ระหว่างทะเลบอลติกและทะเลเหนือ ล้อมรอบด้วยพื้นน้ำเกือบทั้งหมดภูมิประเทศประกอบด้วยคาบสมุทร Jutland และเกาะต่างๆอีก 406 เกาะ หลังผ่านการตรวจคนเข้าเมืองและศุลกากรแล้ว เดินทางโดยรถโค้ชปรับอากาศมุ่งหน้าสู่ใจกลาง “กรุงโคเปนเฮเกน” Copenhagen นำคณะเที่ยวชมเมืองผ่านจตุรัส ซิตีฮอลล์



อาคารเทศบาลเมืองเก่า เขตย่านใจกลางเมือง พร้อมถ่ายรูปคู่กับ **“เรือก๊อญยลิตเติลเมอร์เมด” Little Mermaid** สัญลักษณ์ของเมือง ซึ่งยังคงนั่งเศร้าย่าขาตามเนื้อเรื่องในเทพนิยายอันลือลั่นของนักเล่านิทานระดับโลก ฮันส์ คริสเตียน แอนเดอร์สัน โดยได้รับการสนับสนุนจากบริเวร์ จากอบเชน เจ้าของมูลนิธิคาร์ลสเบิร์ก โกลด์กันเป็นย่านท่าเรือขนาดใหญ่ที่มีเรือสินค้า และเรือสำราญจอดเด่นเป็นสง่า เดินผ่านสวนสาธารณะ ท่านจะพบกับ **“น้ำพุเกฟิออน”** เทพธิดาผู้เสียดสละกับบุตรชายที่ร่วมสร้างเกาะซีแลนค์ขึ้นมา ชม **“จตุรัสพระราชวังอมาเลียนบอร์ก” Amalienborg Palace** ที่ประทับในฤดูหนาวของราชวงศ์แห่ง เดนมาร์ก **เก็บภาพทหารรักษาพระองค์** ในชุดเครื่องแบบทึงดงาม

เที่ยง

📍 บริการอาหารมื้อกลางวัน ณ **ภัตตาคาร**



บ่าย นำชม **“ย่านเขตท่าเรือนูฮาว Nyhavn”** ที่มีอาคารบ้านเรือนตั้งแต่ยุคคริสต์ศตวรรษที่ 17 เรียงราย เป็นภาพที่งดงาม เหมาะสำหรับการเยือนเมืองนี้ ได้เวลาอันสมควรออกเดินทางสู่ท่าเรือเพื่อ **นำคณะลงเรือสำราญขนาดใหญ่ดีเอฟดีเอส DFDS** ซึ่ง

สะดวกสบายด้วยสิ่งอำนวยความสะดวกนานาชนิด เช่น ภัตตาคาร บาร์ ไนต์คลับ และเพลิดเพลินกับการเลือก ชมสินค้าปลอดภาษี ฯลฯ **เรือสำราญลำนี้จะนำท่านล่องสู่ทะเลเหนือจรดมหาสมุทร แอตแลนติก**



ออกเดินทางจากโคเปนเฮเกน ประเทศเดนมาร์ก สู่กรุงออสโล ประเทศนอร์เวย์ ระหว่างการเดินทางท่านจะได้ชม **“ออสโลฟยอร์ด”** ส่วนหนึ่งของฟยอร์ดนอร์เวย์ที่มีชื่อเสียงไปทั่วโลก

ค่ำ 📍 บริการอาหารมื้อค่ำ **แบบบุฟเฟ่ต์อาหารทะเลเมนูพิเศษ สแกนดิเนเวียนซีฟู้ด Scandinavian Seafood** พร้อมเครื่องดื่ม ณ ภัตตาคารภายในเรือ ประทับใจกับอาหารทะเลสดจากมหาสมุทรแอตแลนติก และจากทะเลเหนือ ค่าคืนนี้หาความสำราญและพักผ่อนในเรือสำราญ DFDS

ที่พัก: **บนเรือ DFDS TOR LINE *** ห้องพักแบบวิวทะเล (Sea View) *****

***** หากท่านต้องการอัปเกรดห้องพักเป็นห้องสวีท กรุณาติดต่อเจ้าหน้าที่ *****

วันที่สาม(3)

ออสโล(นอร์เวย์) – ชมเมือง – ทรมโซ

เช้า ๑๐ **บริการอาหารเช้าแบบสแกนดิเนเวียน ณ ห้องอาหารในเรือสำราญ**

09.00 **เรือเข้าเทียบชายฝั่งกรุงออสโลประเทศนอร์เวย์**
นำท่านโดยสารรถโค้ชปรับอากาศ เข้าสู่ตัวเมือง
ออสโล **นำท่านชม “กรุงออสโล” Oslo เมือง**
หลวงของประเทศนอร์เวย์ ในอดีต ครั้งสมัยที่
นอร์เวย์อยู่ในอารักขาของอาณาจักรเดนมาร์กนั้น
นอร์เวย์เคยย้ายเมืองหลวงถึงสองครั้งสองหนจาก
กรุงทรอนไฮม์เป็นกรุงเบอร์เก็นจนกระทั่งได้ย้ายมาเป็นกรุงออสโลในปัจจุบันที่โอ้อ่าในเวลานี้ อุดมไปด้วย
ประวัติศาสตร์ย้อนหลังถึง 900 ปี ในครั้งนั้นออสโลเป็นเมืองอาณานิคมใหญ่ของจักรวรรดิไวกิ้งโบราณ ซึ่งอยู่
ภายใต้การปกครองระบอบสมบูรณาญาสิทธิราชของพระเจ้าฮาโรลด์แฟร์สเซอร์ ผ่านชมโบสถ์โดมคาที่ตราลติก



รัฐสภา อุทยานแห่งชาติ เก็บภาพความงดงามของตัวเมืองจาก
บริเวณ **“ลานสกีจัม” Holmenkollen** ท่านจะประทับใจไปกับ
ความงดงามของเมืองหลวงแห่งชาวนือ อย่างจุใจ **นำท่านชม**
ภายใน “อุทยานฟรอกเนอร์” ท่านจะทึ่งผลงานของปฏิมากรเอก
ชาวนอร์เวย์ ชื่อกุสตาฟ วิกเกแลนด์ ที่ใช้เวลาถึง 40 ปี ในการ
แกะสลักหินแกรนิต และทองแดงให้ยูวชนได้เห็นวัฏจักรในหนึ่ง

ชั่วชีวิตของมนุษย์ ตรงใจกลางของอุทยานเป็นที่ตั้งของ
รูปแกะสลักชื่อ โมโนลิท (สูง 17 เมตร) แกะสลักจาก
หินแกรนิตชนิดแข็ง และรูปปั้น หล่อสำริด เยอะแยะ
มากมายรวมทั้งสวนดอกไม้ นานาพันธุ์ให้ท่านเก็บภาพ
บรรยากาศความสวยงามอย่าเต็มที่ได้เวลาสมควรนำ
ท่านออกเดินทางสู่สนามบิน



เที่ยง ๑๒ **บริการอาหารมื้อกลางวัน ณ ภัตตาคาร**

15.05 **ออกเดินทางสู่เมืองทรมโซ โดยเที่ยวบินที่ DY...**

17.00 **เดินทางถึงเมืองทรมโซ // เดินทางเข้าที่พัก**

ค่ำ บริการอาหารเย็น ณ ภัตตาคาร

ที่พัก: SCANDIC ISHAVSHOTEL, TROMSO หรือระดับใกล้เคียง

ทรมโซ(Tromso) เป็นเสมือนประตูสู่ภาคเหนือของประเทศนอร์เวย์ และอยู่เหนือเส้นอาร์คติก เซอร์เคิล (66° 33' 38" องศาเหนือ) จึงมีโอกาสเกิดปรากฏการณ์แสงเหนือ(Aurora) ได้ในช่วงเดือน กันยายน-เมษายน ของทุกปี
ในวันที่อากาศดีท่านอาจมีโอกาสดูเห็นแสงเหนือ(Northern Light) จากเมืองสโวลเวร์ได้เนื่องจากเมืองนี้อยู่ใน
บริเวณเส้นอาร์คติก เซอร์เคิล *** การพบเห็นปรากฏการณ์แสงเหนือ เป็นปรากฏการณ์ทาง ธรรมชาติไม่สามารถกำหนด
หรือทราบล่วงหน้าได้โอกาสที่จะได้เห็นขึ้นอยู่กับสภาพอากาศในขณะนั้น ***

วันที่สี่(4)

ทรมโฆ – ฟาร์มกวางเรนเดียร์ (นั่งเลื่อนกวางเรนเดียร์)

ขึ้นกระเช้า FJELLHEISEN สู่ออดเขาสโตรสไตเน่น – ชมเมือง – ล่าแสงเหนือโดยรถโค้ช

เช้า บริการอาหารเช้า ที่ห้องอาหารของโรงแรม
หลังอาหาร นำท่านเดินทางสู่ ฟาร์มกวางเรนเดียร์ (TROMSO ARCTIC REINDEER) จิบชาเบอร์รี่อุ่นๆ ซาชินี่ชื่อของดินแดน
แถบนี้ โดยเฉพาะชาวแลปป์ ชนพื้นเมืองที่มักเลี้ยงไว้ใช้งาน
และเป็นอาหารในเขตหนาว ชมความน่ารักของกวางแสนรู้
และ เล่นรถเลื่อนที่ลากโดยกวางเรนเดียร์อย่างสนุกสนาน // สมควรแก่เวลา เดินทางกลับเข้าเมืองทรมโฆ



เที่ยง บริการอาหารกลางวัน ณ ภัตตาคาร

บ่าย หลังอาหารนำท่านขึ้นกระเช้า Fjellheisen ไปยังภูเขา (Mt.Storsteinen) เพื่อชมทิวทัศน์ตัวเมือง แม่น้ำ และ



ภูเขาที่ปกคลุมด้วยหิมะในแบบพาโนรามา ซึ่งอยู่สูงจากระดับน้ำทะเล 420 เมตร ให้ท่านได้ชมทัศนียภาพทั่วเมืองทรมโฆ ซึ่งมีลักษณะเป็นเกาะ อยู่กลางฟยอร์ด มีเกาะใหญ่ๆ ล้อมรอบ (หมายเหตุ: บริษัทฯ ขอสงวน สิทธิในการยกเลิกรายการในการนั่งกระเช้าขึ้นสู่ออดเขา NARVIKFJELLET ในกรณีที่สภาพอากาศไม่เอื้ออำนวย) จากนั้นเดินเล่น ชมเมืองทรมโฆ เมืองเล็กๆ ที่ตั้งอยู่บนเกาะกลางทะเลทางเหนือของ

นอร์เวย์ มีหิมะปกคลุมภูเขาสูงใหญ่ที่โอบล้อมเมืองเอาไว้ราวกับป้อมปราการ มีสะพานทอดยาวระหว่างเกาะ ไปยังแผ่นดินใหญ่ ผสมผสานกับความคลาสสิกของสิ่งปลูกสร้างเก่าแก่ที่ชาวทรมโฆยังอนุรักษ์ไว้ ทั้งโบสถ์ไม้โบสถ์ไม้เก่าแก่ชื่อ Tromsø Cathedral ที่สร้างขึ้นในปี 1861 มีความขลังและงดงามไม่เคยเสื่อมคลาย



ค่ำ บริการอาหารค่ำ ณ ภัตตาคาร / นำท่านเข้าสู่ที่พัก

*** นำท่านออกล่าแสงเหนือ (Northern lights) หรือ แสงออโรรา (Aurora borealis) โดยรถโค้ช แสงเหนือเป็นปรากฏการณ์ทางธรรมชาติที่จะปรากฏในตอนกลางคืนยามที่ท้องฟ้าโปร่ง ในช่วงหน้าหนาวเท่านั้น (กันยายน-ต้นเมษายน) ซึ่งแสงออโรรา (Aurora borealis) จะปรากฏเป็นแสงสีเขียวที่พาดผ่านท้องฟ้ายามค่ำคืน *** การพบเห็นปรากฏการณ์แสงเหนือเป็นปรากฏการณ์ทาง ธรรมชาติไม่สามารถกำหนดหรือทราบล่วงหน้าได้โอกาสที่จะได้เห็นขึ้นอยู่กับสภาพอากาศเป็นสำคัญ ***



ที่พัก : SCANDIC ISHAVSHOTEL, TROMSO หรือระดับใกล้เคียง

วันที่ห้า (5)

ทรมอนซ์ – โมน – ขับรถโนว์โมบิลชมทุ่งหิมะ

ฟาร์มสุนัขฮัสกี้ (นั่งเลื่อนสุนัขฮัสกี้) – เกาะเซนญา – ชมแสงเหนือ

เช้า บริการอาหารเช้า ที่ห้องอาหารของโรงแรม
หลังอาหารเช้าท่านออกเดินทางสู่เมืองโมน(Moen) ให้ท่าน
ได้สัมผัสกับประสบการณ์ใหม่ ด้วยการ ขับ “สโนว์โม
บิล” (Snowmobile Safari) (ขับคันละสอง
ท่าน***หากท่านใดต้องการขับคนเดียวโปรด
สอบถามเจ้าหน้าที่ฝ่ายขาย) หรือเจ้าตีนตะขาบติดสกี



ไปตามแนวป่าและบนทุ่งหิมะ โลดแล่นไปตามทุ่งหิมะลัดเลาะ
ป่าน้ำแข็ง ชมทัศนียภาพของหิมะกว้างไกลสุดสายตาบริษัทได้จัดชุดกันหนาวแบบพิเศษให้กับ ทุกคนซึ่ง
ประกอบด้วย ชุดเทอร์มอล รองเท้าบู๊ต ถุงมือ และหมวกกันน็อก

เที่ยง บริการอาหารกลางวัน ณ ภัตตาคาร

บ่าย ให้ท่านได้สนุกสนานการนั่งสเล็ดสุนัขฮัสกี้ ลาก
เลื่อน (Husky Safari) ฮัสกี้เป็นสุนัขเขตหนาวที่มีมาช
นานกว่า 3,000 ปีแล้ว ถูกเลี้ยงเพื่อใช้ในการลากเลื่อนบรรทุก
สิ่งของหรือเป็นพาหนะในพื้นที่ที่ปกคลุมไปด้วยน้ำแข็งและ
หิมะได้เวลาพอสมควร เดินทางสู่เกาะเซนญา (80 กม.)
เกาะที่ใหญ่เป็นอันดับสองของประเทศนอร์เวย์รองจาก
เกาะฮิโนญา



ค่ำ บริการอาหารค่ำ ณ ภัตตาคาร

ที่พัก: HAMN I SENJA RERORT/ หรือระดับใกล้เคียง

HAMN I SENJA RESORT รีสอร์ทที่น่ารักที่ตั้งอยู่บนชายฝั่งริมทะเลด้านตะวันตกของเกาะเซนญาบนท่าเรือ
“แฮมน์” ที่เก่าแก่หลายร้อยปี ในรีสอร์ทจะมีบริการชาน้ำร้อน และอ่างจากุซซี่กลางแจ้ง(สำหรับท่านที่ต้องการแช่อ่าง
จากุซซี่กรุณาแจ้งหัวหน้าทัวร์) ในรีสอร์ท Hamm I Senja จะมีจุดสังเกตการณ์แสงเหนือที่อบอุ่น(มีฮีเตอร์) ในวันที่
อากาศดีท่านสามารถเห็นแสงเหนือได้อย่างชัดเจน *** การพบเห็นปรากฏการณ์แสงเหนือ เป็นปรากฏการณ์ทาง
ธรรมชาติไม่สามารถกำหนดหรือทราบล่วงหน้าได้โอกาสที่จะได้เห็นขึ้นอยู่กับสภาพอากาศในขณะนั้น



วันที่หก (6) เกาะเซนญา – ตุงเคนเนสเซท – เบิร์กโบทน์ – สโวลแวร์



เช้า บริการอาหารเช้า ที่ห้องอาหารของโรงแรม

หลังอาหารเช้า นำท่าน ชม เกาะเซนญา เป็นเกาะที่ใหญ่เป็นอันดับสองของนอร์เวย์ที่ตั้งอยู่เหนือเส้น Arctic Circle ที่แวดล้อมไปด้วยทัศนียภาพที่สวยงามน่าทึ่งของทะเลภูเขาชายหาดหมู่บ้านชาวประมง เดินทางสู่หมู่บ้าน Medfjordvær เป็นหมู่บ้านชาวประมงเก่าแก่เล็กๆ ที่ตั้งอยู่ด้านเหนือสุดของเกาะเซนญา บนเส้นทาง Senja Route Scenic ของนอร์เวย์ จากนั้น

เข้าเดินทางสู่ จุดชมวิวมุดฟยอร์ดโบทน์ (Medfjordbotn) เดินทางสู่ ตุงเคนเนสเซท (Tungeneset) ตั้งอยู่ปลายแหลมซึ่งแยก Steinfjord และ Ersfjord จุดชมวิวมุดทะเลเหนือที่มีเทือกเขาโอคชอร์มัน (Okshorman) ตั้งโดดเด่นเป็นฉากอันสวยงาม จากนั้น

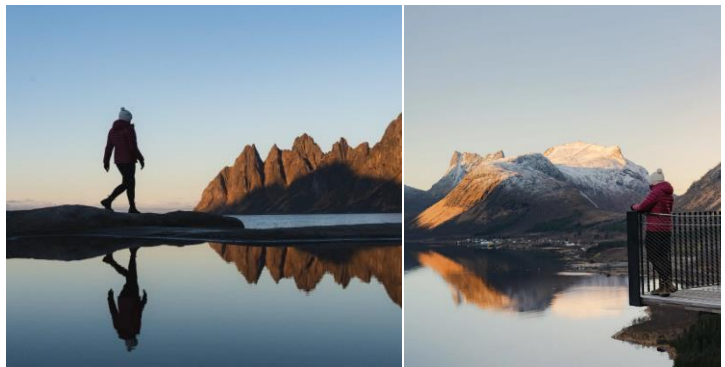

เดินทางสู่หมู่บ้าน เบิร์กโบทน์ (Bergsbotn) เดินบนสะพานไม้ที่ยาวถึง 44 เมตร เพลิดเพลินกับทิวทัศน์ของ

เที่ยง บริการอาหารกลางวัน ณ ภัตตาคาร

บ่าย หลังอาหาร จากนั้นนำท่านออกเดินทางเข้าสู่หมู่บ้านสโวลแวร์ (Svolvær) เมืองหลักของเกาะโลโฟเทน ซึ่งตั้งอยู่ทางตะวันตกเฉียงเหนือ ของนอร์เวย์ ประกอบด้วยเกาะเล็กเกาะน้อยมากมายหลายเกาะ เชื่อมต่อกันด้วยถนนสาย E10 ภูมิประเทศเป็น ภูเขา หินแกรนิตสูงตระหง่านสลักรายระยิมทะเล มีผืนน้ำสีฟ้าคราม แซมด้วยบ้านชาวประมงสีแดง โดดเด่นอยู่กลางทะเลนอร์วีเจียนทำให้เกิดทัศนียภาพงดงามราวกับเมืองในเทพนิยาย ผ่านเมืองต่างๆของเกาะฮินโนญา “Himnoya” เกาะที่ใหญ่ที่สุดของนอร์เวย์ โดยมีภูเขาที่สูงที่สุดคือ Sætertinden ซึ่งสูงกว่าระดับน้ำทะเล 1,095 เมตร โดยภูมิภาคนี้มีความหลากหลายทางภูมิทัศน์มากมายทั้ง ภูเขา แนวชายฝั่งฟยอร์ด การทำฟาร์มโคนม ฟาร์มแกะและไร่สตรอเบอร์รี่ที่ถือว่าอยู่เหนือสุดของโลก

ค่ำ บริการอาหารค่ำ ณ ภัตตาคาร

พักที่: THON HOTEL LOFOTEN, SVOLVAER หรือระดับใกล้เคียง

วันที่เจ็ด(7)

ล่องเรือชมโถลด์ ฟยอร์ด(แคบที่สุดในนอร์เวย์) – เสนอชิงสวาร์
ชมเมืองสโวลวาร์ – เมจิก ไอซ์บาร์ – สโวลวาร์

เช้า บริการอาหารเช้า ที่ห้องอาหารของโรงแรม /
[เดินทางสู่เมืองสโวลวาร์ \(SVOLVAER\)](#)

เมืองสวยน่ารักที่ขนาดพื้นที่เพียงแค่ 2.3 ตารางกิโลเมตร ที่ตั้งอยู่ทางใต้ของเกาะเอสต์วอเกออี “Austvågøya” ที่เป็นส่วนหนึ่งของหมู่เกาะโลโฟเทน เกาะที่มีชื่อเสียงเรื่องทัศนียภาพที่สวยงามของประเทศนอร์เวย์ ถือเป็น



เป็นแหล่งทรัพยากรธรรมชาติทางทะเลที่สำคัญที่สุดแห่งหนึ่งของประเทศ [นำท่านชมเมืองที่สวยงามเดินเล่นชมจัตุรัสกลางเมือง \(Svolvaer\)](#) เก็บภาพความสวยงามของเมืองอย่างเต็มที่ จากบริเวณท่าเรือของสโวลวาร์ ท่านจะเห็นบ้านชาวประมงที่ดัดแปลงมาเป็นห้องพักรับนักท่องเที่ยว สีแดงสดสวยงามตัดกับสีท้องฟ้าและน้ำทะเลสีคราม ในบริเวณตัวเมืองจะเต็มไปด้วยร้านค้า ร้านกาแฟ ร้านขายของสินค้าพื้นเมืองและของที่ระลึกมากมาย มีเวลาให้ท่านเดินเล่นหรือผ่อนคลายไปกับบรรยากาศที่สวยงามของตัวเมือง

[นำท่านเดินสู่ท่าเรือเพื่อลงเรือระบบไฟฟ้า “ล่องชมความงดงามของโถลด์ ฟยอร์ด” \(Troll Fjord Cruise\)](#) เป็นไฮไลต์ที่สำคัญของการมาเยือนโลโฟเทนใน ช่วงฤดูใบไม้ผลิ - ฤดูใบไม้ร่วง เส้นทางล่องเรือของ

โถลด์ ฟยอร์ด มีความกว้างเพียงแค่ 100 เมตร(แคบและสวยอัศจรรย์มาก) โดยมีหน้าผายาวกว่า 1,000 เมตร อยู่ด้านข้างของฟยอร์ดที่ทอดยาวลงไปลึกเข้าไปในฟยอร์ด เมื่อล่องเรือผ่านช่องเขาแคบๆ จนสุดท่านจะพบกับวิวทิวทัศน์ที่สวยงามแบบรอบ 360 องศา [ท่านอาจนกอินทรีทะเล](#)

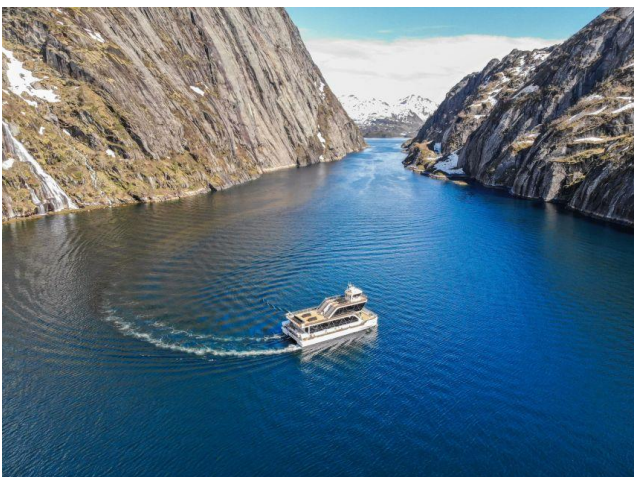

เที่ยง

(Sea Eagle) ที่คอยเลี้ยงจับปลาเหมือนในหนังสือการ์ตูน ดังนั้นทุกท่านต้องจับตาดูท้องฟ้าให้ดี ท่านจะเพลิดเพลินไปกับธรรมชาติและสัตว์ป่า เรือจะล่องผ่านน้ำตกก่อนกลับทางสโวลวาร์
บริการอาหารกลางวัน ณ ภัตตาคาร

นำท่านเดินทางสู่หมู่บ้านเฮนนิ่งส์วาร์ (Henningsvær) ตัวเมืองตั้งอยู่ปลายแหลมด้านตะวันออกของเกาะโลโฟเทน เป็นหมู่บ้านชาวประมงที่มีความน่ารักและมีประวัติการตั้งถิ่นฐานมายาวนาน นำท่านชมสนามฟุตบอลกลางแจ้งที่ใหญ่ที่สุดในโลโฟเทน ที่ใช้ในการโปรโมทการท่องเที่ยวโลโฟเทน (ฟุตบอลเป็นกีฬาอดนิมของชาวนอร์เวย์ แม้แต่ในเกาะแห่งนี้ก็ยังมีสนามฟุตบอล นำท่านเดินชมตัวเมืองที่น่ารักและเป็นทีจุดพักเรือประมงรวมถึงเรือยอร์ช



พิเศษ...นำท่านเข้าชม Magic Ice Bar Svolvear พบกับการผจญภัยที่น่าอัศจรรย์กับของเซตอาร์ตติก

โดยสิ่งของภายในจัดทำขึ้นจากน้ำแข็ง และการติดตั้งที่มีแสงไฟ LED ที่มีสีสัน ผสมผสานดนตรีสร้างบรรยากาศที่มีเสน่ห์ โดยเฉพาะ เมจิกไอซ์เป็นดินแดนมหัศจรรย์ในฤดูหนาวที่ซึ่งจะช่วยให้ท่านได้ดื่มด่ำกับบรรยากาศอันไม่ธรรมดาของดินแดนแห่งนี้ น้ำแข็งที่สมกับเป็น 'Winter Wonderland' อย่างแท้จริง



*****หมายเหตุ...Magic Ice จะมีชุดคลุมกันหนาวและกันเปียกไว้บริการให้สำหรับทุกท่าน*****

ค่า บริการอาหารค่ำ ณ ภัตตาคาร

พักที่: THON HOTEL LOFOTEN, SVOLVAER / หรือระดับใกล้เคียง

ในวันที่อากาศดีท่านอาจมีโอกาสดูเห็นแสงเหนือ(Northern Light) จากเมืองสโวลวาร์ได้เนื่องจากเมืองนี้อยู่ในบริเวณเส้นอาร์ตติก เซอร์เคิล *** การพบเห็นปรากฏการณ์แสงเหนือ เป็นปรากฏการณ์ทาง ธรรมชาติไม่สามารถกำหนดหรือทราบล่วงหน้าได้โอกาสที่จะได้เห็นขึ้นอยู่กับสภาพอากาศในขณะนั้น ***



**วันที่แปด(8) สวีวาร์ – ชมหมู่บ้านโลโฟเทน – นัสฟยอร์ด – หมู่บ้านโอ
เรนย์ – แฮมนอยด์ – พิพิธภัณฑ์ไวกิง – สวีวาร์**

เช้า บริการอาหารเช้า ที่ห้องอาหารของโรงแรม



หลังอาหารเช้าเดินทางสู่ หมู่บ้าน นัสฟยอร์ด (NUSEFJORD) (91 กม.) หมู่บ้านเล็ก ๆ ที่อยู่สุดทางชนบท สาย FV807 ตั้งอยู่บนชายฝั่งทางตอนใต้ของเกาะ Flakstadøya ตามแนว Vestfjorden ที่ได้ชื่อว่าเป็น หมู่บ้านชาวประมงที่เก่าแก่ที่สุดอีกแห่งหนึ่งบนเกาะโลโฟเทน และมีทัศนียภาพที่สวยงามไม่แพ้หมู่บ้านอื่นๆ **จากนั้นนำท่านเดินทางสู่หมู่บ้าน โอ (Å) (49 กม.)** ซึ่งเป็นจุดสิ้นสุดของถนนหมายเลข 10 ของนอร์เวย์และยังเป็นจุดสิ้นสุดของถนนแห่งเกาะโลโฟเทน **เดินเล่นชมหมู่บ้าน โอ (Å) ที่มีกระท่อมเก่าแก่ อันเป็นประวัติศาสตร์ของท้องถิ่นเหลืออยู่**

และตั้งเรียงรายกันเป็นเหมือนพิพิธภัณฑ์ให้ผู้มาเยือนได้เรียนรู้เรื่องราวในอดีตของชุมชนแห่งนี้ **จากนั้น**

เดินทางสู่หมู่บ้านเรนย์ Reinehalsen (9.3 กม.)

เที่ยง บริการกลางวัน ณ ภัตตาคาร

บ่าย รับประทานอาหารนำท่านสู่จุดถ่ายรูปที่มีชื่อเสียงที่สุดของประเทศนอร์เวย์ โดยชาวประมงที่เรนย์ จะออกหาปลาและนำปลามาผ่านกระบวนการแปรรูปด้วยการตากแห้งเพื่อส่งขายและเก็บไว้ทานในฤดูหนาว ปลาส่วนใหญ่ที่จับได้ในเขตนี้คือปลาค็อด ซึ่งชาวประมงนำปลามาตากแห้งบนราวหรือชั้นไม้ทั่วหมู่บ้าน ซึ่งปลาแห้งถือเป็นหนึ่งในสินค้าส่งออกที่เก่าแก่ที่สุดของนอร์เวย์ **จากนั้นสู่**



หมู่บ้านแฮมนอยด์ (Hamnøy) (5 กม.) หมู่บ้านชาวประมงเล็กมีบ้านเรือนอยู่ไม่กี่หลัง แต่เป็นหมู่บ้านที่มีฉากธรรมชาติงดงามมาก มีทิวเขาตั้งตระหง่านอยู่เบื้องหลัง ด้านหน้ามีเรือประมงจอดทอดสมออยู่มากมาย เก็บภาพบรรยากาศที่สวยงามตามอัชฌาศัย



นำท่านแวะชมพิพิธภัณฑ์ไวกิง(Viking Museum) ที่ตั้งอยู่บนฐานบ้านเรือนเก่าของชุมชนชาวไวกิงโบราณ ท่านจะได้เรียนรู้และเข้าใจถึงความเป็นมาของชาวไวกิงมากขึ้น ภายในตัวอาคารจะมีของใช้และอุปกรณ์ในการดำรงชีวิตของชาวไวกิงที่ขุดค้นพบเจอใน

บริเวณนี้และมีเครื่องแต่งตัวให้ท่านได้ทดลองสวมใส่และเก็บภาพเป็นที่ระลึก สมควรแก่สมควรแก่เวลา **เดินทางกลับสู่เมืองสวีวาร์ (68 กม.)**

ค่ำ บริการอาหารค่ำ ณ ภัตตาคาร

พักที่: THON HOTEL LOFOTEN, SVOLVAER / หรือระดับใกล้เคียง

วันที่เก้า(9)

สโลเวอร์ – นาร์วิก – ออสโล – ซ็อบปีงย่าน ถนนคาร์ล โจฮัน

06.00 เดินทางสู่สนามบินเมืองนาร์วิก (164 กม.) บริการอาหารเช้า แบบกล่องบนรถระหว่างเดินทาง

11:05 เดินทางสู่กรุงออสโล โดยสายการบิน Norwegian Air Shuttle เที่ยวบินที่ DY365

12:50 ถึงกรุงออสโล เมืองหลวงของประเทศนอร์เวย์ เมืองเก่าอายุกว่า 900 ปี ซึ่งในยุคนั้นออสโลถือเป็นในเมือง

อาณานิคมใหญ่ของจักรวรรดิไวกิงโบราณ

..... บริการอาหารกลางวัน ณ ภัตตาคาร //

หลังอาหารนำท่านชม...บริเวณ

ด้านหน้า **พระราชวังหลวง “Royal**

Palace” แห่งกรุงออสโล พระราชวัง

แห่งนี้มีสถาปัตยกรรมแบบนีโอ

คลาสสิกที่สวยงาม โดยมีรูปปั้น

กษัตริย์เฟรเดอริกที่ 5 ทรงม้าบริเวณ

ด้านหน้าพระราชวัง และเมื่อมองลงไปจากเนินพระราชวังแล้วจะ เห็นสวน Slottsparken และ **“ถนนคาร์ล โจ**

ฮัน” ถนนซ็อบปีงที่มีสินค้ามากมาย รวมถึงยังเป็นที่ตั้งของ **“โรงละครแห่งชาติ”** ที่สร้างขึ้นในปี 1899,

“มหาวิทยาลัยออสโล” มหาวิทยาลัยที่เก่าแก่ที่สุดของนอร์เวย์ สร้างขึ้นในปี 1852, และ **“อาคารรัฐสภา”**

“Stortinget” ที่เปิดใช้มาตั้งแต่ปี 1866 จากนั้นอิสระกับการเดินเล่นถ่ายภาพอาคารเก่าแก่โบราณตลอดเส้นทาง

เดินลงมาจากเนินด้านหน้าพระราชวัง หรือซ็อบปีงย่านถนนคาร์ล โจฮันตามอัชยาศัย

ค่ำ บริการอาหารค่ำ ณ ภัตตาคาร

ที่พัก: RADISSON BLU HOTEL NYDALEN / หรือระดับใกล้เคียง



วันที่สิบ(10)

ออสโล – สต็อคโฮล์ม – กรุงเทพฯ

เช้า บริการอาหารเช้า ณ ห้องอาหารของโรงแรม / ได้เวลาอันสมควร นำท่านเดินทางสู่ สนามบินออสโล

08.00 ออกเดินทางสู่สนามบินสต็อคโฮล์ม โดยสายการบิน

09.00 เดินทางถึงสนามบินสต็อคโฮล์ม นำท่านเปลี่ยนเครื่อง เดินทางสู่สนามบินกรุงเทพฯ

13.50 ออกเดินทางสู่ สนามบินสุวรรณภูมิ โดยสายการบินไทย แอร์เวย์ เที่ยวบินที่ TG 961

วันที่สิบเอ็ด(11)

กรุงเทพฯ (สนามบินสุวรรณภูมิ)

05.50 เดินทางถึง สนามบินสุวรรณภูมิ โดยสวัสดิภาพ พร้อมความประทับใจ

*** หมายเหตุ โปรแกรมการเดินทางอาจเปลี่ยนแปลงได้ตามความเหมาะสม เนื่องจากสภาพ ลม ฟ้า อากาศ การจราจร การล่าช้าของสายการบิน และสถานการณ์ในต่างประเทศที่ทางคณะเดินทางในขณะนั้น เพื่อความเหมาะสม และความปลอดภัยในการเดินทาง บริษัทฯ ได้มอบหมายให้ หัวหน้าทัวร์ผู้นำทัวร์ มีอำนาจตัดสินใจ ณ ขณะนั้นทั้งนี้การตัดสินใจ จะคำนึงถึงความเป็นไปได้ ความเหมาะสม และผลประโยชน์ของหมู่คณะเป็นสำคัญ

อัตราค่าบริการ

กำหนดการเดินทาง	ผู้ใหญ่ พักห้องละ 2 ท่าน	เด็กอายุต่ำกว่า 12 ปี พักกับผู้ใหญ่ 1 ท่าน	เด็กอายุต่ำกว่า 12 ปี พักกับ ผู้ใหญ่ 2 ท่าน (เสริมเตียง)	พักเดี่ยว เพิ่ม
09 - 19 เม.ย.67	215,900	215,900	215,900	45,900
11 - 21 เม.ย.67	215,900	215,900	215,900	45,900
* คณะออกเดินทางได้เมื่อมีจำนวนผู้เดินทางครบ 15 ท่าน *				

อัตราค่าบริการนี้รวม

1. ค่าตัวเครื่องบินไป-กลับ กรุงเทพฯ-โคเปนเฮเกน//สต็อกโฮล์ม-กรุงเทพฯ(และไฟท์ภายในประเทศ)
2. ค่ารถปรับอากาศนำเที่ยวตามระบุไว้ในรายการ พร้อมคนขับรถที่ชำนาญเส้นทาง กฎหมายในยุโรปไม่อนุญาตให้คนขับรถเกิน 12 ชม./วัน
3. โรงแรมที่พักตามระบุหรือเทียบเท่าในระดับเดียวกัน โรงแรมส่วนใหญ่ในยุโรปจะไม่มีเครื่องปรับอากาศ เนื่องจากอยู่ในแถบที่มีอุณหภูมิต่ำและราคาโรงแรมจะปรับขึ้น 3-4 เท่าตัว หากวันเข้าพักตรงกับงานเทศกาล หรือการประชุมต่างๆ อันเป็นผลที่ทำให้ต้องมีการปรับเปลี่ยนย้ายเมือง โดยคำนึงถึงความเหมาะสมเป็นหลัก
4. ค่าพนักงานยกกระเป๋า ณ โรงแรมที่พัก
5. ค่าธรรมเนียมในการยื่นวีซ่ายุโรปหรือกลุ่มเชงเก้นวีซ่า และค่าธรรมเนียมวีซ่า ทางสถานทูตไม่คืนให้ท่านไม่ว่าท่านจะผ่านการพิจารณาหรือไม่ก็ตาม
6. ค่าอาหารที่ระบุในรายการ ให้ท่านได้ลิ้มรสกับอาหารท้องถิ่นในแต่ละประเทศ
7. ค่าบริการนำทัวร์โดยหัวหน้าทัวร์ผู้มีประสบการณ์นำเที่ยวให้ความรู้ และคอยดูแลอำนวยความสะดวกตลอดการเดินทาง
8. ค่าทิปคนขับรถ ตลอดการเดินทาง
9. ค่าประกันสุขภาพและอุบัติเหตุในการเดินทางวงเงินท่านละ 2,000,000 บาท

อัตราค่าบริการนี้ไม่รวม

1. ค่าภาษีมูลค่าเพิ่ม 7 % และค่าภาษีหัก ณ ที่จ่าย 3 % (ในกรณีออกใบเสร็จเต็มรูปแบบ)
2. ค่าทิปหัวหน้าทัวร์ วันละ 150 บาท / วัน / ท่าน (1,650 บาท หากท่านประทับใจในการบริการ)
3. ค่าใช้จ่ายส่วนตัว อาทิ ค่าโทรศัพท์ ค่าซักรีด ค่าเครื่องดื่มและอาหารนอกเหนือจากที่ระบุในรายการ
4. ค่าพกผันของภยาน้ำมันที่ทางสายการบินแจ้งเปลี่ยนแปลงกะทันหัน

เงื่อนไขการสำรองที่นั่ง และการชำระเงิน

1. กรุณาจองล่วงหน้าพร้อมชำระงวดแรก **120,000** บาท ก่อนการเดินทาง พร้อมแฟกซ์สำเนาหน้าหนังสือเดินทาง Passport มายังบริษัท และค่าใช้จ่ายส่วนที่เหลือกรุณาชำระก่อนการเดินทางไม่น้อยกว่า 14 วัน มิฉะนั้นจะถือว่าท่านยกเลิกการเดินทาง
2. บริษัทฯ ขอสงวนสิทธิ์ยกเลิกการเดินทางก่อนล่วงหน้า 10 วัน ซึ่งจะเกิดขึ้นได้ก็ต่อเมื่อไม่สามารถทำกรุ๊ปได้อย่างน้อย 20 ท่าน และหรือ ผู้ร่วมเดินทางในคณะไม่สามารถผ่านการพิจารณาวีซ่าได้ครบ 20 ท่าน ซึ่งในกรณีนี้ ทางบริษัทฯ ยินดีคืนเงินให้ทั้งหมดหักค่าธรรมเนียมวีซ่า หรือจัดหาคณะทัวร์อื่นให้ ถ้าท่านต้องการ
3. บริษัทฯ ขอสงวนสิทธิ์ที่จะเปลี่ยนแปลงรายละเอียดบางประการในทัวร์นี้ เมื่อเกิดเหตุจำเป็น สุขวิสัย จนไม่อาจแก้ไขได้ และจะไม่รับผิดชอบใดๆ ในกรณีที่สูญหาย สูญเสียหรือได้รับบาดเจ็บ ที่นอกเหนือความ รับผิดชอบของหัวหน้าทัวร์และเหตุสุขวิสัยบางประการเช่น การนัดหยุดงาน ภัยธรรมชาติ การจลาจล ต่างๆ
4. เนื่องจากรายการทัวร์นี้เป็นแบบเหมาจ่ายเบ็ดเสร็จ หากท่านสละสิทธิ์การใช้บริการใดๆตามรายการ หรือถูกปฏิเสธการเข้าและออกประเทศไม่ว่าในกรณีใดก็ตาม บริษัทฯ ขอสงวนสิทธิ์ไม่คืนเงินในทุกกรณี
5. เมื่อท่านได้ชำระเงินมัดจำหรือทั้งหมด ไม่ว่าจะเป็นการชำระผ่านตัวแทนของบริษัทฯ หรือชำระโดยตรงกับทางบริษัทฯ ทางบริษัทฯ จะขอถือว่าท่านรับทราบและยอมรับในเงื่อนไขต่างๆของบริษัทฯ ที่ได้ระบุไว้โดยทั้งหมด

หมายเหตุ

1. บริษัทฯ จะทำการยื่นวีซ่าของท่านก็ต่อเมื่อในขณะมีผู้สำรองที่นั่งครบ 15 ท่าน และได้รับคิวการตอบรับจากทางสถานทูต เนื่องจากบริษัทฯ จะต้องใช้เอกสารต่างๆที่เป็นกรุปในการยื่นวีซ่า อาทิ ตัวเครื่องบิน ห้องพักที่คอนเฟิร์มมาจากทางยุโรป ประกันการเดินทาง ฯลฯ ทางท่านจะต้องรอให้คณะครบ 15 ท่าน จึงจะสามารถยื่นวีซ่าให้กับทางท่านได้อย่างถูกต้อง
2. หากในช่วงที่ท่านเดินทางคิววีซ่ากรุปในการยื่นวีซ่าเต็ม ทางบริษัทต้องขอสงวนสิทธิ์ในการยื่นวีซ่าเดี่ยว ซึ่งทางท่านจะต้องเดินทางมายื่นวีซ่าด้วยตัวเอง ตามวัน และเวลานัดหมายจากทางสถานทูต โดยมีเจ้าหน้าที่ของบริษัทคอยดูแล และอำนวยความสะดวก
3. เอกสารต่างๆที่ใช้ในการยื่นวีซ่าท่องเที่ยวทวีปยุโรป ทางสถานทูตเป็นผู้กำหนดออกมา มิใช่บริษัททัวร์เป็นผู้กำหนด ท่านที่มีความประสงค์จะยื่นวีซ่าท่องเที่ยวทวีปยุโรป กรุณาจัดเตรียมเอกสารให้ถูกต้อง และครบถ้วนตามที่สถานทูตต้องการ เพราะจะมีผลต่อการพิจารณาวีซ่าของท่าน บริษัททัวร์เป็นแต่เพียงตัวกลาง และอำนวยความสะดวกในการยื่นวีซ่าเท่านั้น มิได้เป็นผู้พิจารณาว่าวีซ่าให้กับทางท่าน
4. **กรณีวีซ่าที่ท่านยื่นไม่ผ่านการพิจารณา และคณะสามารถออกเดินทางได้ ท่านจะต้องเสียค่าใช้จ่ายจริงที่เกิดขึ้นดังต่อไปนี้**
 - ค่าธรรมเนียมการยื่นวีซ่าและค่าดำเนินการ ทางสถานทูตจะไม่คืนค่าธรรมเนียมใดๆทั้งสิ้นแม้ว่าจะผ่านหรือไม่ผ่านการพิจารณา
 - ค่ามัดจำตัวเครื่องบิน หรือตัวเครื่องบินที่ออกมาจริง ณ วันยื่นวีซ่า ซึ่งตัวเป็นเอกสารที่สำคัญในการยื่นวีซ่า หากท่านไม่ผ่านการพิจารณา ตัวเครื่องบินถ้าออกตัวมาแล้วจะต้องทำการ REFUND โดยจะมีค่าธรรมเนียมที่ท่านต้องถูกหักบางส่วน และส่วนที่เหลือจะคืนให้ท่านภายใน 45-60 วัน (ตามกฎหมายของแต่ละสายการบิน) ถ้ายังไม่ออกตัวท่านจะเสียแต่ค่ามัดจำตัวตามจริงเท่านั้น

- ค่าห้องพักในทวีปยุโรป ถ้าคณะออกเดินทางได้ และท่านไม่ผ่านการพิจารณาวีซ่า ตามกฎท่านจะต้องโดนค่ามัดจำห้องใน 2 คืนแรกของการเดินทางหากท่านไม่ปรากฏตัวตามวันที่เข้าพัก ทางโรงแรมจะต้องยึดค่าห้อง 100% ในทันที ทางบริษัทจะแจ้งให้ท่านทราบ และมีเอกสารชี้แจงให้ท่านเข้าใจ
- 5. หากท่านผ่านการพิจารณาวีซ่า แล้วยกเลิกการเดินทางทางบริษัทขอสงวนสิทธิ์ในการยึดค่าใช้จ่ายทั้งหมด 100%
- 6. ทางบริษัทเริ่มต้น และจบ การบริการ ที่สนามบินสุวรรณภูมิ กรณีท่านเดินทางมาจากต่างจังหวัด หรือต่างประเทศ และจะสำรองตั๋วเครื่องบิน หรือพาหนะอย่างหนึ่งอย่างใดที่ใช้ในการเดินทางมาสนามบิน ทางบริษัทจะไม่รับผิดชอบค่าใช้จ่ายในส่วนนี้ เพราะเป็นค่าใช้จ่ายที่นอกเหนือจากโปรแกรมการเดินทางของบริษัท ฉะนั้นท่านควรจะให้กรุป FINAL 100% ก่อนที่จะสำรองยานพาหนะ

เงื่อนไขการยกเลิก

1. ยกเลิกก่อนการเดินทาง 30 วัน – คืนค่าใช้จ่ายทั้งหมด ยกเว้นกรุปที่เดินทางช่วงวันหยุด หรือเงินค่ามัดจำที่ต้องการันตีที่นั่งกับสายการบิน หรือ กรุปที่มีการการันตีค่ามัดจำที่พักโดยตรงหรือโดยการผ่านตัวแทนในประเทศ หรือต่างประเทศและไม่อาจขอคืนเงินได้ (ค่าใช้จ่ายตามความเป็นจริง)
2. ยกเลิกก่อนการเดินทาง 16 – 29 วันขึ้นไป – เก็บค่าใช้จ่าย 50 % ของราคาทัวร์
3. ยกเลิกก่อนการเดินทาง 1 – 15 วัน – เก็บค่าบริการทั้งหมด 100 %

เอกสารที่ใช้ในการยื่นขอวีซ่า VISA (ต้องมาโชว์ตัวที่สถานทูตเพื่อสแกนลายนิ้วมือทุกท่าน)

1. หนังสือเดินทางที่เหลืออายุใช้งานไม่ต่ำกว่า 6 เดือน และมีหน้าพาสปอร์ตว่างอย่างน้อย 3 หน้า
2. รูปถ่ายสี (ต้องถ่ายไว้ไม่เกิน 6 เดือน ฉากหลังเป็นสีขาวเท่านั้น) 1.5 X 2.0 นิ้ว จำนวน 3 รูป ขึ้นอยู่กับประเทศที่จะเดินทาง
3. หลักฐานแสดงสถานะการทำงาน 1 ชุด
 - * คำขาย หลักฐานทางการค้า เช่น ใบรับรองจากกระทรวงพาณิชย์หรือใบทะเบียนการค้าที่มีชื่อผู้เดินทาง อายุ ย้อนหลังไม่เกิน 3 เดือนนับจากเดือนที่จะเดินทาง *พนักงานและผู้ถือหุ้น หนังสือรับรองการทำงานเป็นภาษาอังกฤษ ในการออกจดหมายรับรองกรุณาระบุคำว่า TO WHOM IT MAY CONCERN แทนการใช้ชื่อแต่ละสถานทูต
 - * ข้าราชการและนักเรียน หนังสือรับรองจากต้นสังกัด หนังสือรับรองเป็นภาษาอังกฤษ
4. หลักฐานแสดงฐานะการเงินท่านละ 1 ฉบับ (สถานทูตรับบัญชีออมทรัพย์เท่านั้น ส่วนบัญชีอื่นๆนอกจากออมทรัพย์และเอกสารแสดงทางการเงินอื่นๆ สามารถยื่นแนบเพิ่มเติมได้ ทั้งนี้เพื่อให้หลักฐานการเงินของท่านสมบูรณ์ที่สุด)
 - * หนังสือรับรองจากธนาคาร ในการออกจดหมายรับรองกรุณาระบุคำว่า TO WHOM IT MAY CONCERN แทนการใช้ชื่อแต่ละสถานทูตพร้อม Statement และ สำเนาสมุดเงินฝาก ออมทรัพย์ โดยละเอียดทุกหน้า ย้อนหลัง 6 เดือน กรุณาสะกดชื่อให้ตรงกับหน้าพาสปอร์ต และหมายเลขบัญชีเล่มเดียวกับสำเนาที่ท่านจะใช้ยื่นวีซ่า (ใช้เวลาดำเนินการขอประมาณ 3-5 วันทำการ)
 - * เด็กต้องทำเอกสารรับรองบัญชีจากทางธนาคารบิดาหรือมารดา
 - * สามเณรหรือภรรยาที่มีการจดทะเบียนสมรส สามารถใช้เอกสารการเงินร่วมกันได้ แต่ให้ทางธนาคารออกเอกสารแยกคนละชุด
5. กรณีเด็กอายุต่ำกว่า 20 ปีบริบูรณ์ / หากเด็กไม่ได้เดินทางกับบิดา/มารดาคนใดคนหนึ่ง หรือบิดามารดาไม่ได้เดินทางทั้งสองคน ต้องมีจดหมายยินยอมให้เดินทางไปต่าง ประเทศจากบิดา และ มารดา ซึ่งจดหมายต้องออกโดยที่ว่าการอำเภอ
6. สำเนาบัตรประชาชน หรือ สำเนาสูติบัตร 1 ชุด

7. สำเนาทะเบียนบ้าน 1 ชุด / สำเนาทะเบียนสมรส หรือ ทะเบียนหย่า 1 ชุด
8. สำเนาใบเปลี่ยนชื่อ-สกุล (ถ้ามี) 1 ชุด
9. การบิดเบือนข้อเท็จจริงประการใดก็ตามอาจจะถูกระงับมิให้เดินทางเข้าประเทศในกลุ่มชงเก้นเป็นการถาวร และถึงแม้ว่าท่านจะถูกปฏิเสธวีซ่าสถานทูตไม่คืนค่าธรรมเนียมที่ได้ชำระไปแล้วและหากต้องการขอยื่นคำร้องใหม่ก็ต้องชำระค่าธรรมเนียมใหม่ทุกครั้ง
10. หากสถานทูตมีการเรียกสัมภาษณ์ ทางบริษัทฯขอความร่วมมือในการเชิญท่านไปสัมภาษณ์ตามนัดหมายและโปรดแต่งกายสุภาพ ทั้งนี้ทางบริษัทฯ จะส่งเจ้าหน้าที่ไปอำนวยความสะดวก และประสานงานตลอดเวลาและหากสถานทูตขอเอกสารเพิ่มเติมทางบริษัทฯ ใ้กร่ขอรบกวนท่านจัดส่งเอกสารดังกล่าวเช่นกัน
11. กรณีที่ท่านยกเลิกการเดินทางภายหลังจากได้วีซ่าแล้ว ทางบริษัทฯขอสงวนสิทธิ์ในการแจ้งสถานทูตยกเลิกวีซ่าของท่าน เนื่องจากการขอวีซ่าในแต่ละประเทศจะถูกบันทึกไว้เป็นสถิติในนามของบริษัทฯ
12. ทางสถานทูตจะรับพิจารณาเฉพาะท่านที่มีเอกสารพร้อมและมีความประสงค์ที่จะเดินทางไปท่องเที่ยวยังประเทศตามทีระบุเท่านั้น การปฏิเสธวีซ่าอันเนื่องมาจากหลักฐานในการขอยื่นวีซ่าปลอมหรือผิดวัตถุประสงค์ในการยื่นขอวีซ่าท่องเที่ยว ทางบริษัทฯ ขอสงวนสิทธิ์ในการคืนเงิน โดยจะหักค่าใช้จ่ายที่เกิดขึ้นจริงและจะคืนให้ท่านหลังจากทัวร์ออกเดินทางภายใน 30 วัน โปรแกรมการเดินทางอาจเปลี่ยนแปลงได้ตามความเหมาะสม ทั้งนี้จะคำนึงถึงประโยชน์และความปลอดภัยของผู้เดินทางเป็นหลัก

เตรียมพร้อม..ก่อนเดินทาง

จ่ายหลักร้อย..คุ้มครองหลักล้าน ทำ“ประกัน”การเดินทาง

- ✔ ทัวร์มีให้แต่...ประกันอุบัติเหตุ
- ✔ แต่ไม่มีประกันสุขภาพ
- ✔ ป่วยทีอาจเสียเงินเป็นล้าน

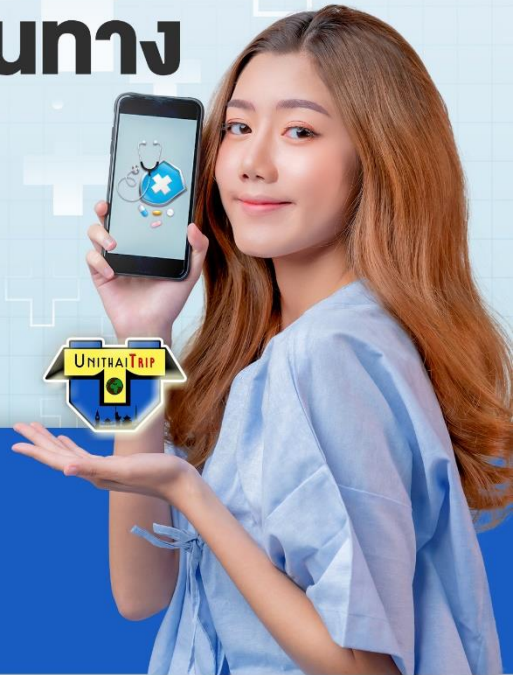

สามารถเข้ารับการรักษาทันที
มีไว้อุ่นใจ..ซื้อไว้ให้คนที่เรารัก

Pocket Wifi

- 1 เครื่อง แชร์ได้สูงสุด 5 ท่าน
- เล่นเน็ต Unlimited



Esim Travel

- ไม่ต้องเปลี่ยนซิมให้ยุ่งยาก
- Scan QR ใช้ได้ทันที

จองล่วงหน้ากับเรา..ถูกกว่าแน่นอน

หากสนใจจองกรุณาติดต่อ

- สอบถามผ่าน Line กด -> <https://lin.ee/5nDHU06>
- จองทัวร์ผ่าน FB inbox ก็ได้เช่นกัน -> <http://m.me/unithaitrip>
- หรือโทร 02-234-5936

UNITHAI TRIP การบริการทั้งหมดของเรา



Unithai-Care

- ร้องเรียนการให้บริการ
- บริการไม่สุภาพ (ติ - ชม)

LINE @unithaicare
02-234-5936 กด 7

Scan Qr Add Line →



Unithai Big Group

- จัดกรุ๊ปเหมา Private Group
- ดุจมาน , สัมมนา , VIP Group

LINE @unithaibiggroup
02-234-5936 กด 2
091-154-9999 กด 2

Scan Qr Add Line →



Unithai Promotion

- ส่งโปรโปรโมชั่นประจำวัน
- ลดหนัก , ราคาดีที่สุดใน

LINE @unithaipromotion
02-234-5936 กด 1
091-154-9999 กด 1

Scan Qr Add Line →



Unithai North

- รวมทัวร์บินตรงจากเชียงใหม่
- มีสาขาที่ “เชียงใหม่”

LINE @unithaipromotion
088-055-5581
088-055-5582

Scan Qr Add Line →



Unithai Ticket

- ตัวเครื่องบินทุกประเทศทั่วโลก
- ผ่อนได้ 3-10 เดือน

LINE @proticket
02-234-5936 กด 3
091-154-9999 กด 3

Scan Qr Add Line →



Unithai Visa

- รับทำวีซ่าทั่วโลก
- ไม่ซื้อทัวร์กับเราก็ทำได้

LINE @unithaivisa
02-234-5936 กด 4
091-154-9999 กด 4

Scan Qr Add Line →

