UNITHAI TRIP CO.LTD
UNITHAI TRAVEL CO.LTD
33/47 Wall Street Tower 11 Floor,
Surawongse Road, Suriyawongse,
Bangrak, Bangkok 10500
ใบอนุญาตเลขที่ 11/02206
QR-ADD LINE
02-234-5936 | LINE ID: @unithaitrip (อย่าลืมเติม @ นะคะ) | www.unithaitrip.com

รหัสโปรแกรม : 31715 (กรุณาแจ้งรหัสโปรแกรมทุกครั้งที่สอบถาม)

ไฮไลท์รายการทัวร์สวิสฯ 10 วัน * The Signature *เที่ยวสบายๆ ไม่เร่งรีบ

1. เที่ยวชมสถานที่ท่องเที่ยวยังคงบรรยากาศดั้งเดิมของสวิตเซอร์แลนด์อันสวยงาม (Unseen Switzerland)
2. นั่งรถไฟและรถรางชมวิว ขบวนที่มีชื่อเสียงของสวิตเซอร์แลนด์ ถึงห้าขบวน

   2.1 BERNINA EXPRESS TRAIN : รถไฟนำเที่ยวแบบพาโนรามาขบวนพิเศษ (มรดกโลก สวิสฯ-อิตาลี)

   2.2 GLACIER EXPRESS TRAIN : รถไฟนำเที่ยวแบบพาโนรามาขบวนพิเศษ (อันเดอร์แมท-เซอร์แมท)

   2.3 GORNERGRAT TRAIN : รถไฟไต่ระดับขึ้นชมวิวยอดเขาแมทเทอร์ฮอร์น จุดชมวิวบนยอดเขากรอเนอร์แกรท

   2.4 JUNGFRAU COG RAILWAY : พิชิตสถานีรถไฟที่อย่สูงที่สุดในยุโรป เต็มอิ่มกับลานหิมะตลอดทั้งปี

   2.5 RIGI KULM COG RIALWAY : ขบวนรถไฟฟั่นเฟืองไต่เขาสายแรกของสวิตเซอร์แลนด์สู่จดชมวิวหลักล้าน
3. นั่งกระเช้า ชมวิวพาโนรามา แบบ 360 องศา พิชิตสามเขา

   3.1 DIAVOLLEZZA: ไข่มุกเม็ดงามแห่งที่ราบสูงแองเกอดินระดับความสู่ 3,000 เมตรชมวิวธารน้ำแข็ง

   3.2 V-CABLE CAR : จากสถานีไอกอร์ (Eiger) สู่สถานี กรุนด์ กรินเดลวาล์ด
4. เที่ยวชมความงดงามของทะเลสาบเจนีวา
5. ชมเมืองมองค์เทรอซ์ และโลซานน์
4. นั่งรถราง(Funicular) สู่ยอดเขาฮาร์เดอร์คลุม HARDERKULM ดินเนอร์พร้อมชมวิวเมืองอินเทอลาเคน
5. นั่งเรือชมความงามของทะเลสาบลูเซิร์น ที่ถูกโอบล้อมด้วยอ้อมกอดของขุนเขาที่สวยงาม
6. พักในเมืองเซอร์แมท 2 คืน(Zermatt) เมืองตากอากาศปลอดมลพิษ ที่ได้ชื่อว่าสวยงามเหมือนสวรรค์บนดิน
7. ลิ้มรสอาหารพิเศษ ที่ถูกคัดสรรมาในเพื่อท่าน อาทิ ฟองดูสวิส แบบคอมโบ้ (ชีส / เนื้อสัตว์ / ช๊อคโกแลต) พร้อมไวน์ท้องถิ่น, อาหารไทยรสเลิศ และชิมไวน์รสเลิศ

เที่ยวสบายๆ กับรายการสวิสฯ 10 วัน โดยการบินไทย

1. โรงแรมที่พักมาตรฐานแบบ 4 ดาว พร้อมพนักงานยกกระเป๋าส่งถึงห้องพัก
3. อาหารพื้นเมืองแบบมีคุณภาพ เพื่อลองชิมรสชาติแบบต้นตำรับ
4. อาหารจีนเมนูดีลักซ์ 7 อย่าง พร้อมผลไม้
5. อาหารไทย 6 อย่าง พร้อมของหวาน
6. พักในสวิตเซอร์แลนด์ ทั้งรายการทัวร์
7. รวมค่าทิปพนักงานขับรถในยุโรป
8. บริการน้ำดื่มบนรถโค้ช ตลอดการเดินทาง

ห้องพักในประเทศสวิตเซอร์แลนด์ สำหรับเมืองท่องเที่ยว อย่าง เซนต์มอริทซ์, เซอร์แมท, อินเทอลาเคน และ ลูเซิร์น จะมีราคาแพงกว่าเมืองอื่นๆ ในสวิสฯ มากเนื่องจากเป็นเมืองท่องเที่ยวและเป็นเมืองที่มีทัศนียภาพที่สวยงาม เป็นที่นิยมของนักท่องเที่ยวจากทั่วโลก(จะเที่ยวทั้งทีต้องให้คุ้มค่าและสวยที่สุด)

วันแรกของการเดินทาง (1) ท่าอากาศยานสุวรรณภูมิ – ซูริค

22.00 คณะพร้อมกัน ณ ท่าอากาศยานสุวรรณภูมิ ชั้น 4 แถว D เคาน์เตอร์สายการบินไทย แอร์เวย์ Thai Airways โดยมีเจ้าหน้าที่บริษัทคอยอำนวยความสะดวก

วันที่สองของการเดินทาง (2) ซูริค – เมืองสไตน์ อัม ไรน์ – เซนต์กัลเลน(มรดกโลก) เซนต์ มอริทซ์ – ชมเมือง

00.35 เหินฟ้าสู่เมืองซูริค ประเทศสวิตเซอร์แลนด์ โดยสายการบินไทยเที่ยวบินที่ TG940 (บินตรงสู่ซูริค)

06.55 ถึงสนามบินนานาชาติซูริค หลังผ่านพิธีการด้านศุลกากรเรียบร้อยแล้ว

จากนั้นนำท่านออกเดินทางสู่ *"เมืองสไตน์ อัม ไรน์" (Stein am Rhein)* เป็นเมืองโบราณเล็กๆ มีแม่น้ำไรน์ไหลผ่านกลางเมือง โดยมีฐานะขึ้นกับกังตองซาฟเฮาส์เซ่น มีถนนสายหลักเพียงสายเดียวอาคารบ้านเรือนปลูกสร้างมาแต่โบราณ โดยบางบ้านจะมีมุขหน้าต่างยื่นออกมาผนังนอกบ้านมีการวาดภาพสีน้ำปูนเปียก fresco บอกเล่าเรื่องราวต่างๆเอาไว้ *นำคณะเดินเที่ยวชมความสวยงามของเขตเมืองเก่า บริเวณจัตุรัสศาลาว่าการเมือง มีน้ำพุอยู่ตรงกลางจตุรัส กลางน้ำพุมีอัศวินสวมเสื้อเกราะยืนอยู่คุณสามารถเก็บภาพ บรรยากาศอันน่าประทับใจของที่นี่ได้ เมืองนี้ได้รับรางวัล The First Wakker Prize เมื่อปี 1972 ในฐานะที่อนุรักษ์มรดกทางสถาปัตยกรรมไว้ได้เป็นอย่างดี มีเวลาให้ท่านจิบกาแฟหรือเลือกซื้อสินค้าที่ระลึกตามอัธยาศัย* ท่านเดินทางสู่ *"เมืองเซนต์ กัลเลน" St.Gallen* (73 กม.) *เมืองหลวงของรัฐเซนต์กัลเลนเมืองที่ได้ว่าเป็นศูนย์กลางทางศาสนาของประเทศสวิตเซอร์แลนด์ แต่ปัจจุบันนี้กลายเป็นศูนย์กลางวงการแฟชั่นเสื้อผ้าของสวิส* ตั้งอยู่ในหุบเขาทางทิศตะวันออกเฉียงเหนือของสวิตเซอร์แลนด์ใกล้กับชายแดนประเทศออสเตรีย *นำท่าน*

เดินเที่ยวชมย่านเขตเมืองเก่า ชมความสวยงามของอาคารบ้านเรือนสมัยเก่าเป็นแบบเฉพาะของสไตล์บาร็อค

เที่ยง 🍽 บริการอาหารมื้อกลางวัน ณ ภัตตาคาร

"นำท่านเข้าชม ห้องสมุดแอบบีย์" Abbey Library ห้องสมุด ที่เก่าแก่ที่สุดในสวิสฯ และเป็นห้องสมุดทางศาสนาคริสต์ที่ใหญ่ และเก่าแก่ที่สุดแห่งหนึ่งของโลก ตั้งอยู่ภายในวิหารเซนต์กัลเลน St. Gallen Cathedral ชมความสวยงามของห้องสมุดเก่าแก่ ที่ได้รับการขึ้นทะเบียนมรดกโลกจากยูเนสโก้ ชม *"โซนพรมแดง" "Stadtlounge"* จุดนั่งเล่นพักผ่อนที่ปูด้วยพรมสีแดงสุดเก๋ มีเวลาให้ท่านได้ช้อปปิ้งหรือถ่ายรูปตามอัธยาศัยบริเวณถนน Multergasse และ Spisergasse / ได้เวลาสมควรนำท่านเดินทางสู่ *เมืองเซนต์มอร์ริทซ์(St.Moritz)* (180 กม.) เมืองตากอากาศและศูนย์กลางกีฬาสกีที่มีชื่อเสียงระดับโลกเมืองตากอากาศฤดูหนาวที่แสนสงบ บรรยากาศโดยรอบตัวเมืองถูกโอบล้อมเทือกเขาและวิวทิวทัศน์ของทะเลสาบอันสวยงาม / นำท่านเดินทางสู่ที่พัก

ค่ำ 🍽 บริการอาหารมื้อค่ำ ณ ภัตตาคาร

พักที่: Reine Victoria Hotel, Hotel Steffani, Laudinella Hotel / หรือระดับใกล้เคียง

***ช่วงฤดูหนาวเป็นช่วงไฮท์ ซีซั่น ของเมืองเซนต์ มอริทซ์ หากโรงแรมเต็มทางบริษัทฯขอสงวนสิทธิ์ย้ายโรงแรมไปเมืองใกล้เคียงแทน อาทิ เมืองคูร์, เมืองพอนเตสซิน่าหรือเมืองดาวอส ***

วันที่สามของการเดินทาง (3) เซนต์มอริทซ์ – รถไฟเบอร์นินา่ เอ็กซ์เพรส(มรดกโลก)

นั่งกระเช้าสู่ยอดเขาไดอาโวเลซซ่า(Unseen) – ภัตตาคารภาโนรามา – เซนต์มอริทซ์

เช้า 🍽 บริการอาหารมื้อเช้า ณ ห้องอาหารของโรงแรม

จากนั้นนำคณะออกเดินทางสู่ชายแดนอิตาลี ผ่านชนบทอันหลากหลายที่สุดของสวิตเซอร์แลนด์สู่เมืองทิราโน (Tirano) เมืองศูนย์กลางในหุบเขาเล็กๆ ผู้คนพูดภาษาอิตาลีและสถาปัตยกรรมของบ้านเรือนระหว่างทาง ก็สะท้อนถึงบรรยากาศของอิตาลี มีความลาดชันที่เป็นป่าผสานเป็น ภูเขาสูงถึง 3,000 เมตร ทางทิศตะวันออกและ 4,000 เมตร ทางทิศตะวันตก โดยขอบฟ้าทางทิศตะวันตกเฉียงเหนือมีธารน้ำแข็งและภูเขาที่ปกคลุมด้วยหิมะของเทือกเขาเบอร์นีนา *นำคณะนั่งรถไฟสายโรแมนติก "เบอร์นิน่าเอกซ์เพรส"(Bernina Express) ซึ่งเป็นรถไฟชมวิวแบบพาโนรามาที่มีชื่อเสียงที่สุดของประเทศสวิตเซอร์แลนด์* เพลิดเพลินกับบรรยากาศทิวทัศน์ที่สวยงามของทะเลสาบ ทุ่งหญ้าหมู่บ้านชนบทที่สวยงาม ผ่านเส้นทางหลายจุดที่ถูกประกาศให้เป็น ***"เส้นทางสายมรดกโลก"*** ข้ามเทือกเขาแอลป์ที่ระดับความสูง 7,390 ฟิต ผ่านหนึ่งใน***ทิวทัศน์ที่สวยที่สุดของสวิตเซอร์แลนด์ เดินทางถึงสถานีพอนเตรซินา(Pontresina)*** จากนั้นนำท่านเดินทางสู่สถานีกระเช้า**ไดอาโวเลซซ่า (Diavolezza Mt.)** สู่ระดับความสูง 2,958 เมตร

เที่ยง 🍽 **บริการอาหารมื้อกลางวัน ณ ภัตตาคาร พร้อมชมวิวแบบพาโนราม่าบนยอดเขาไดอาโวเลซซ่า**

อิสระทุกท่านชมความงดงามของยอดเขาไดอาโวเลซซ่า ยอดเขานี้เสมือนเป็นไข่มุกเม็ดงามแห่งที่ราบสูงแองเกอดิน (Engadin) ซึ่งตั้งอยู่ในแคว้นกราวบึนเดน(Graubünden) แคว้นที่เก่าแก่และยังคงใช้ภาษาโรมานซ์อยู่(ภาษาดั้งเดิมของชาวสวิส) กระเช้าจะนำท่านขึ้นสู่ยอดเขาหิมะสูง 3,000 เมตรภายใน 20 นาที จากนั้นนำท่านชมวิวความสวยงามของยอดเขาแอล์ปตะวันออก ที่มียอดเขาที่สวยงามอยู่รวมกันมากมาย เช่น ยอดเขาพิซ เบอร์นิน่า (Piz Bernina Peak), โครวาทส์ซ (Corvatsch), ไดอาโวเลซซ่า (Diavolezza) และเขาลากัลบ์ (Lagalb) เป็นจุดเด่น ท่านจะเห็นธารน้ำแข็งเพอร์สและมอร์เตอรัทส์ (Pers and Morteratsch Glaciers) ที่สวยงามอย่างชัดเจนมีเวลาให้ทุกท่านเดินเด่นชมวิวในลานหิมะอย่างจุใจหรือเลือกซื้อสินค้าที่ระลึกในตัวอาคาร ท่านสามารถจิบกาแฟหรือโกโก้ร้อนชมวิวสวยๆได้อย่างเต็มที่ ได้เวลาสมควรนำท่านเดินทางลงสู่สถานีพอนเตรสซิน่า นำท่านเดินทางเข้าสู่เมืองเซนต์ มอริซท์(St.Moritz) อิสระทุกท่านเดินเล่นในเขตเมืองเก่าที่เต็มไปด้วยร้านค้าแบรนด์เนมระดับ Hi-End และร้านขายของที่ระลึกมากมาย หรือท่านจะเลือกการเดินเล่นชมวิวที่สวยงามริมทะเลสาบเซนต์ มอริทซ์ ตามอัธยาศัย

ค่ำ **บริการอาหารมื้อค่ำ ณ ภัตตาคาร**

พักที่: Reine Victoria Hotel, Hotel Steffani, Laudinella Hotel / หรือระดับใกล้เคียง

วันที่สี่ของการเดินทาง (4) เซนต์ มอริทซ์ – อันเดอร์แมท – นั่งรถไฟกลาเซียร์เอ็กซ์เพลส เดินทางสู่เมืองเซอร์แมท – พักในเมืองเซอร์แมท(1)

เช้า บริการอาหารมื้อเช้า ณ ห้องอาหารของโรงแรม

นำคณะออกเดินทางสู่ ***"เมืองอันเดอร์แมท" (Andermatt)*** ผ่านเส้นทางหุบเขาที่สวยงามและทะเลสาบสีเขียวเทอร์ควอยซ์ ผ่านชมหมู่บ้านและฟาร์มเล็กๆ ที่อยู่ตามเนินเขาและริมทะเลสาบ เดินทางถึงหมู่บ้านอันเดอร์แมท ซึ่งเป็นเมืองสกีรีสอร์ท ที่น่ารักและสวยงาม ปัจจุบันมีโรงแรมและร้านอาหารมากมายมาเปิดให้บริการในเมือง มีเวลาให้ท่านได้บันทึกภาพไว้เป็นที่ระลึกเพื่อเก็บบรรยากาศความสวยงามอันเงียบสงบไว้เป็นที่ระลึก

เที่ยง **บริการอาหารมื้อกลางวัน ณ ภัตตาคาร**

บ่าย นำคณะสัมผัสประสบการณ์กับการนั่งรถไฟ “สายกลาเซียร์ เอ็กซ์เพรส” (Glacier Express) ผ่านชมภูมิประเทศที่งดงามของเทือกเขาแอลป์ มีทั้งอุโมงค์, สะพาน, หุบเหว, สวิสฯแคนยอน, ทะเลสาบและหุบเขาที่สูง 2,000 กว่าเมตร ตลอดเส้นทางท่านสามารถชมยอดเขาที่ปกคลุมด้วยธารน้ำแข็ง เนื่องจากเส้นทางที่พาดผ่าน

ในกลางเทือกเขาแอลป์ ผ่านช่องเขาฟูร์ก้า(Furkapass) ที่ผ่านได้เฉพาะรถไฟ วิวข้างทางที่ท่านได้สัมผัสนั้นเป็นเส้นทางเฉพาะรถไฟเท่านั้น ผ่านเมืองเฟียร์ส, บริค เมืองวิสฟ์ สู่ “เมืองเซอร์แมท” Zermatt เนื่องจากหมู่บ้านเซอร์แมทไม่อนุญาตให้รถยนต์ (น้ำมัน) วิ่งในเมือง เซอร์แมทตากอากาศที่สวยงามดุจสวรรค์บนดินตั้งอยู่บนความสูงกว่า 1,620 เมตร (5,350 ฟุต) เป็นเมืองซึ่งสงวนสถานที่ไว้ให้มีแต่อากาศบริสุทธิ์ โดยห้ามรถที่ใช้แก๊สและน้ำมันเข้ามา นอกจากรถไฟฟ้า และรถม้าที่มีไว้บริการนักท่องเที่ยว ซึ่งท่านจะประทับจากประสบการณ์ในการเดินทางครั้งนี้ นัก อิสระกับการเดินเที่ยวชมเมืองที่สวยงามตามอัธยาศัย ภายในเมืองจะมีร้านค้า, ร้านกาแฟรวมถึงร้านของที่ระลึกและนาฬิกาสวิสฯ แบรนด์ต่างๆมากมาย ท่านสามารถเดินเล่นเก็บภาพบ้านเก่าของชาวเมืองเซอร์แมท ที่เรียกว่า “ฮินเตอร์ดอร์ฟ” (Hinterdorf) อายุเก่าแก่กว่า 500 ปี ที่ได้รับการอนุรักษ์ไว้ สมัยก่อนใช้เป็นยุ้งฉางและที่เลี้ยงสัตว์แต่ปัจจุบันกลายเป็นเอกลักของเมืองเซอร์แมทไปแล้ว

ขบวนรถไฟกลาเซียร์ เอ็กซ์เพรส จะหยุดให้บริการเพื่อปรับปรุงตู้ขบวน ระหว่างวันที่ 12 ต.ค. – 09 ธ.ค. 2567

ค่ำ 🍽 **บริการอาหารมื้อค่ำ ณ ภัตตาคาร**

พักที่: Sonne Hotel, Albana Real Hotel, Simi Hotel / หรือระดับใกล้เคียง

วันที่ห้าของการเดินทาง (5) เซอร์แมท – นั่งรถไฟขึ้นยอดเขากรอเนอร์แกรท ชมยอดเขาแมทเทอร์ฮอร์น – ทะเลสาบริฟเฟลซี – เซอร์แมท (2)

เช้า 🍽 บริการอาหารมื้อเช้า ณ ห้องอาหารของโรงแรม

นำคณะเดินสู่สถานีรถไฟกรอนเนอแกรต ***นั่งรถไฟไต่เขา "ยอดเขากรอนเนอแกรต"*** ซึ่งมีความสูงกว่า 3,000 เมตรเหนือระดับน้ำ ทะเล ชมความงามของยอดเขาแมทเทอร์ฮอร์น (จากจุดชมวิวกรอนเนอแกรต) ซึ่งมีความสูงกว่า 4,478 เมตรเหนือระดับน้ำทะเล ซึ่งท่านสามารถเห็นอยู่ แค่เอื้อม ชื่นชมกับทิวทัศน์เหนือม่านเมฆ เพลิดเพลินกับ ทิวทัศน์อันงดงามของหิมะซึ่งปกคลุมยอดเขาตัดกับสีฟ้าเข้มของท้องฟ้า ยอดเขาทรงปิรามิดที่มีปลายคุ้มงอเหมือนตะขอแปลกตาจนราชาการ์ตูนวอล์ทดีสนีย์ นำไปเป็นแบบเครื่องเล่นบิ๊กธันเดอร์ (Big Thunder) ในสวนสนุกดีสนีย์แลนด์ ตลอดจนทิวทัศน์โดยรอบที่สวยงามยิ่งนัก / ได้เวลาสมควรนำคณะเดินทางลงจากยอดเขา จากนั้นระหว่างทางนำท่านแวะลงที่สถานี Rottenborden ให้ท่านถ่ายรูปคู่กับ "ทะเลสาบริฟเฟลซี (Riffelsee) ทะเลสาบบนเขาที่ท่านสามารถถ่ายรูปยอดเขาแมทเธอร์ฮอร์นอีกจุดหนึ่ง ท่านจะเห็นภาพเงาสะท้อนของยอดเขาแมทเธอร์ฮอร์นในทะเลสาบงดงามได้เวลาสมควรนำคณะเดินทางลงจากยอดเขา นำท่านเข้าสู่เมืองเซอร์แมท

*** หมายเหตุ...ในช่วงเดือนเมษายนอาจยังมีหิมะปกคลุมทางเดินสู่ทะเลสาบริฟเฟลซี(อาจเกิดอันตรายจากหลุมที่มองไม่เห็น) ทางบริษัทฯ ขอสงวนสิทธิ์ไม่จอดแวะ ณ สถานีนี้ ***

เที่ยง **บริการอาหารมื้อกลางวัน ณ ภัตตาคารท้องถิ่น**

จากนั้นมีเวลาให้ให้คณะได้เดินชมเมืองเซอร์แมท อย่างจุใจ นำท่านชมความงามของยอดเขาแมทเทอร์ฮอร์น จากเมืองเซอร์แมท ซึ่งมีความสูงกว่า 4,478 เมตร เหนือระดับน้ำทะเล ซึ่งท่านสามารถเห็นอยู่แค่เอื้อมให้ท่านได้ชื่นชมกับทิวทัศน์เหนือม่านเมฆเพลิดเพลินกับทิวทัศน์อันงดงามของหิมะ ตลอดจนทิวทัศน์โดยรอบที่สวยงามยิ่งนัก อิสระกับการเดินเที่ยวชมเมืองที่สวยงามตามอัธยาศัย ภายในเมืองจะมีร้านค้า, ร้านกาแฟรวมถึงร้านของที่ระลึกและนาฬิกาสวิสฯแบรนด์ต่างๆ มากมาย ท่านสามารถเดินเล่นเก็บภาพบ้านเก่าของชาวเมืองเซอร์แมท ที่เรียกว่า "ฮินเตอร์ดอร์ฟ" (Hinterdorf) อายุเก่าแก่กว่า 500 ปี ที่ได้รับการอนุรักษ์ไว้ สมัยก่อนใช้เป็นยุ้งฉางและที่เลี้ยงสัตว์แต่ปัจจุบันกลายเป็นเอกลักษณ์ของเมืองเซอร์แมทไปแล้ว

ค่ำ 🍽 บริการอาหารมื้อค่ำ ณ ภัตตาคาร

พักที่: Sonne Hotel, Albana Real Hotel, Simi Hotel หรือระดับใกล้เคียง

วันที่หกของการเดินทาง(6) เซอร์แมท – มองค์เทรอซ์ – โลซานน์ – นั่งรถรางสู่ฮาร์เดอร์ คลุม (Top of Interlaken) *** พิเศษสุด...รับประทานอาหารค่ำพร้อมชมพระอาทิตย์อัสดง ***

เช้า 🍽 **บริการอาหารมื้อเช้า ณ ห้องอาหารของโรงแรม**

นำคณะสู่"เมืองมองเทรอซ์"Montreux เมืองพักผ่อนตากอากาศที่มีชื่อเสียงทั้งในฤดูร้อน และหนาวริมทะเลสาบเจนีวา ซึ่งได้รับสมญานามว่าเป็น ***"ไข่มุกแห่งริเวียร่าสวิสฯ"*** คฤหาสน์ และโรงแรมหรูของเมืองนี้เรียงรายริมถนนเรียบทะเลสาบที่ยาวถึง 7 กิโลเมตร **แวะเก็บภาพปราสาทชิลยอง (Castle of Chillon)(ถ่ายภาพภายนอก)** ซึ่งตั้งอยู่ ณ เมืองมองเทรอซ์ ทางด้านตะวันออกของทะเลสาบลัค เลอ มัง ปราสาทชิลยอง นับว่าเป็นปราสาทยุคกลางที่มีความเก่าแก่กว่า 1,000 ปี โดยปราสาทถูกสร้างขึ้นในช่วงสมัยของโดยราชวงศ์ซาวอย ซึ่งถือได้ว่าเป็นอัญมณีทางประวัติศาสตร์ของสวิตเซอร์แลนด์ **นำคณะเดินทางสู่ *"เมืองโลซานน์" ผ่านชมชมบรรยากาศของเมืองโลซานน์***

เที่ยง 🍽 **บริการอาหารมื้อกลางวัน ณ ภัตตาคาร**

ให้ท่านได้ถ่ายเก็บภาพด้านหน้า "พิพิธภัณฑ์โอลิมปิก" **เมืองโลซานน์ ตั้งอยู่บนฝั่งเหนือของทะเลสาบเจนีวา** นับได้ว่าเป็นเมืองที่มีเสน่ห์โดยธรรมชาติมากที่สุดเมืองหนึ่งของประเทศสวิตเซอร์แลนด์ มีประวัติศาสตร์อันยาวนานมาตั้งแต่ศตวรรษที่ 4 ในสมัยที่ชาวโรมันมาตั้งหลักแหล่งอยู่ริมฝั่งทะเลสาบที่นี่ มีทิวทัศน์ที่สวยงาม และมีอากาศที่ปราศจากมลพิษ สามารถดึงดูดนักท่องเที่ยวจากทั่วโลกให้มาพักผ่อนตากอากาศ นับตั้งแต่ศตวรรษที่ 18 โลซานน์ยังเป็นเมืองที่สมเด็จพระบรมราชชนกทรงโปรดมาก ตั้งแต่ครั้งที่เสด็จฯไปดูงานและศึกษาด้านสาธารณสุข และเมืองโลซานน์ถูกเลือก เป็นที่ประทับถาวรของในหลวง 2 พระองค์ (รัชกาลที่ 8 และรัชกาลที่ 9) ในปี 2476-2488 ซึ่งมีพระชนนีเป็นผู้นำครอบครัวเพียงลำพังในการอภิบาลพระธิดาและพระโอรสที่เป็นในหลวงของชาวไทย 2 พระองค์ **ได้เวลาสมควรนำคณะเดินทางสู่ *"เมืองอินเทอร์ลาเก้น"* เมืองหลวงของแบร์นเนอร์โอเบอร์ลันด์** เมืองตากอากาศแสนสวยสุดแสนโรแมนติค ที่ตั้งอยู่กลางทะเลสาบสอง

แห่ง คือ Thunersee และ Brienzersee รายล้อมด้วยเทือกเขาน้อยใหญ่ และป่าสน โดยเฉพาะอย่างยิ่งท่านจะได้เห็นเขาจุงเฟราอันลือชื่อ, นาฬิกาดอกไม้, สถานคาสิโน ฯลฯ ท่านสามารถเลือกซื้อของในร้านค้าต่างๆ โดยเฉพาะนาฬิกาสวิสฯแบรนด์ต่าง, กระเป๋าและเครื่องหนัง รวมถึงผลิตภัณฑ์คอสเมติกราคาพิเศษในร้าน Kirthofer สามารถทำภาษีคืนได้จากที่ร้าน หรือท่านที่ต้องการซื้อของฝากจากซุปเปอร์ มาร์เก็ตก็จะมีร้านใหญ่ชื่อ Migros และ COOP ร่วมถึงร้านขายของที่ระลึกมากมาย

*** พิเศษสุด นำท่านโดยสารรถรางไฟฟ้าขึ้นสู่ยอดเขาฮาร์เดอร์ คุล์ม (Harder Kulm Top of Interlaken) นำท่านเดินสู่จุดชมวิวยื่นออกไปจากหน้าผา ชมวิวที่แสนสวยของยอเขาจุงเฟรา มีเวลาให้ท่านเก็บวิวความ

สวยงามของเมืองอินเทอลาเค่น เทือกเขาแอล์ป ทะเลสาบทุน และ ทะเลสาบเบรียนได้อย่างชัดเจนพร้อมชมวิวพระอาทิตย์ตก *** (เปิดให้บริการระหว่าง เดือน เม.ย.-พ.ย. ของทุกปี)

ค่ำ **บริการอาหารมื้อค่ำ เมนูพื้นเมือง(อับเกรด) พร้อมเสริฟ...ฟองดูชีสแบบสวิสฯแท้ๆ ให้ท่านลองชิม พร้อมชมวิวอาทิตย์อัสดง ณ ภัตตาคารบนยอดเขาฮาร์เดอร์ คุล์ม(Harder Kulm) (Top of Interlaken) สวยงามเกินคำบรรยาย**

พักที่: Metropol Hotel, Hotel Bellevue, Royal St.Georges / หรือระดับใกล้เคียง

วันเจ็ดของการเดินทาง (7)	**อินเทอลาเค่น – นั่งรถไฟพิชิตจุงเฟรา – ถ้ำน้ำแข็ง เลาเทอบรุนเนน – น้ำตกสเตาบอร์ก – เมืองลูเซิร์น – ชมเมือง**

เช้า **บริการอาหารมื้อเช้า ณ ห้องอาหารของโรงแรม**

นำท่านออกเดินทางสู่ "หมู่บ้านเลาเทอร์บรุนเนน" ชมวิว น้ำตกชเตาบ์บาค (Staubbach Waterfall) ที่ไหลลงมาจากหน้าผาเสมือนเป็นสัญลักษณ์ของหมู่บ้านแห่งนี้ จากนั้นนั่ง **รถไฟฟันเฟือง** สู่ "ยอดเขาจุงเฟรา" ที่ได้ชื่อว่า **"สถานีรถไฟที่สูงที่สุดในยุโรป"** เป็นพื้นที่มรดกโลกทางธรรมชาติแห่งแรกของยุโรป เปลี่ยนขบวนรถไฟ (Cog Wheel) ณ "สถานีไคลน์ไชเด็ค" ขึ้นสู่ความสูงถึง 3,464 เมตร จนถึง **"สถานีรถไฟที่สูงที่สุดในยุโรป"** ซึ่งได้รับการยกย่องว่า เป็น Top of Europe **ชม "ถ้ำน้ำแข็ง 1,000 ปี"** ที่มีอายุเก่าแก่กว่า 1,000 ปี ชมงานแกะสลักน้ำแข็งที่สวยงามอยู่ใต้ธารน้ำแข็ง 30 เมตร เก็บภาพความสวยงามและยิ่งใหญ่ของของธารน้ำแข็ง Aletsch ที่ยาวที่สุดในเทือกเขาแอลป์(มรดกโลก) จากนั้นอิสระทุกท่านสนุกสนานบนลานหิมะอย่างเต็มอิ่ม สำหรับภายในตัวอาคารจุงเฟรายังมีห้องนิศรรษการเกี่ยวกับประวัติการสร้างทางรถไฟจุงเฟรา, ร้านจำหน่ายช็อคโกแลตลินน์, ร้านนาฬิกา และร้านจำหน่ายของที่ระลึก ท่านสามารถส่งโปสการ์ดถึงคนพิเศษเพื่อเป็นที่ระลึกจากยอดเขาแห่งนี้ได้อีกด้วย

เที่ยง **บริการอาหารมื้อกลางวัน ณ ภัตตาคารบนยอดเขา**

บ่าย นำท่านเดินทางลงเขาด้วยรถไฟ ฟันเฟืองสู่สถานีไอเกอร์ (Eigergletscher) **จากนั้นโดยสารกระเช้าชมวิวเทือกเขาแอล์ป (THE V-CABLEWAY)** ลงสู่สถานีเทอร์มินัล กรินเดลวาล์ด ซึ่งใช้เวลาเพียง 12 นาทีเท่านั้น

นำท่านออกเดินทางสู่เมืองลูเซิร์น เดินทางถึงเมืองลูเซิร์น(Lucerne) นำคณะไปถ่ายรูปกับ **"อนุสาวรีย์สิงโต"** อนุสรณ์รำลึกถึงการเสียชีวิต ของทหารสวิสฯผู้ถวายการอารักขาแด่พระเจ้าหลุยส์ที่ 16 ในสงครามปฏิวัติใหญ่ฝรั่งเศส นำท่านเดินชมเมืองเก่าเดินข้าม **"สะพานไม้คาเปล"** ที่มีชื่อเสียงที่สุดของลูเซิร์น ซึ่งเป็นสะพานไม้ที่มีหลังคาคลุมตลอด ทอดตัวข้าม " แม่น้ำรุซซ์" (Reuss) ซึ่งสร้างมากว่า 660 ปี เพื่อเชื่อมเขตเมืองใหม่ในฝั่งใต้และเขตเมืองเก่าในฝั่งเหนือ นำท่านเดินทางเข้าสู่บริเวณจัตุรัสใจกลางเมือง "ชวาเน่นท์พลัทซ์" อิสระกับการเดินยวชมบรรยากาศของเมือง หรือชมความสวยงามของทะเลสาบลูเซิร์น ตามอัธยาศัย

ค่ำ **บริการอาหารมื้อค่ำ ณ ภัตตาคาร**

พักที่: Renaissance Hotel / Flora Hotel / Radisson Blu Hotel / หรือระดับใกล้เคียง

กรณีที่ห้องพักในลูเซิร์นเต็ม หรือติดงานเทรดแฟร์ ทางบริษัทขอสงวนสิทธิ์ในการจัดพักที่เมืองใกล้เคียงแทน

วันที่แปดของการเดินทาง (8) ลูเซิร์น – ล่องเรือทะเลสาบลูเซิร์น – นั่งรถไฟขึ้นยอดเขาริกิ ซูริค – ชมเมือง – ช้อปปิ้ง

เช้า บริการอาหารมื้อเช้า ณ ห้องอาหารของโรงแรม

นำท่าน ล่องเรือทะเลสาบลูเซิร์น หรือ ทะเลสาบเวียวาลด์สแตร์ทเตอร์ (ทะเลสาบสี่พันธรัฐ) ซึ่งได้ชื่อว่าสวยสุดในสวิตเซอร์แลนด์มีขนาดใหญ่เป็นอันดับที่ 4 ของประเทศสวิตเซอร์แลนด์ มีความงดงามของทัศนียภาพอยู่ท่ามกลางหุบเขา โอบล้อมด้วยยอดเขาริกิและยอดเขาพิลาตุส ทำให้วิวทิวทัศน์ดูงดงามยิ่งขึ้นซึ่งเป็นทะเลสาบที่สวยงามตั้งอยู่ท่ามกลางหุบเขา มองไปทางไหน ก็จะเห็นภูเขาโอบล้อมเพื่อชมความงามของบ้านเรือนบนเนินเขาตลอดสองฝั่ง ที่สวยงามน่ารัก ท่ามกลางบรรยากาศที่สุดแสนโรแมนติค นำท่านขึ้นฝั่ง ณ "เมืองวิทซ์เนา" จากนั้นเปลี่ยนการเดินทางโดยรถไฟ ซึ่งได้ชื่อว่าเป็นรถไฟฟันเฟืองที่สามารถขึ้นยอดเขาได้แห่งแรก

ของยุโรปและประเทศสวิตเซอร์แลนด์ ตามรอยละคร "อย่าลืมฉัน" สัมผัสกับฉากจบที่แสนโรแมนติก บนยอดเขาริกิ RIGI KULM ซึ่งเป็นเทือกเขาในภาคกลางของสวิตเซอร์แลนด์ เป็นที่รู้จักกันในฐานะ "ราชินีแห่งเทือกเขา" โดยยอดที่สูงที่สุด มีความสูงถึง 1,797.5 เมตร ซึ่งท่านสามารถชมวิวทิวทัศน์อันงดงามของเทือกเขาแอลป์ (The Alps) ที่มีความสวยงามและซึมซับกับบรรยากาศอันเป็นธรรมชาติแท้ๆ ของประเทศสวิตเซอร์แลนด์ได้แบบ 360 องศา นำท่านสู่บริเวณ จุดชมวิว ให้ท่านได้อิสระจนถึงเวลาสมควรนำท่านลงจากยอดเขา**สู่เมือง "อาร์ธ-โกเดา"** / นำท่านออกเดินทางสู่ ***"เมืองซุก" Zug*** /

เที่ยง บริการอาหารมื้อกลางวัน ณ ภัตตาคาร

เมืองซุกเป็นทั้งเมืองหลวงและแคว้นในเวลาเดียวกัน เป็นแคว้นที่ร่ำรวยมาก เนื่องจากบริษัทข้ามชาติมาเปิดสำนักงานในแคว้นนี้มากที่สุดทำให้อัตราการเก็บภาษีของแคว้นนี้ต่ำที่สุดในประเทศสวิตเซอร์แลนด์ (เมืองนี้มีอัตราการครอบครองรถหรูมากที่สุดในสวิสฯ) จากนั้นนำท่านเดินชมโบสถ์กลางเมืองและตึกเก่าแก่อายุกว่า 500 ปี นำท่านเดินชมบริเวณริมทะเลสาบที่ทางรัฐบาลท้องถิ่นได้ลงทุนทำจุดชมชีวิตสัตว์น้ำใต้ทะเลสาบ ท่านจะเห็นพันธุ์ปลาชนิดต่างๆ ในทะเลสาบแห่งนี้ อิสระทุกท่านในถนนคนเดินที่มีร้านค้าพื้นเมือง ของที่ระลึกรวมทั้งนาฬิกาสวิสฯ ราคาพิเศษกว่าแคว้นอื่นๆจากนั้นเดินทางสู่ *"เมืองซูริค"*(Zurich) ศูนย์กลางการเงิน,เศรษฐกิจและ การธนาคารของยุโรปซึ่งมอบชีวิตชีวาให้แก่ประเทสวิตเซอร์แลนด์เมืองแห่งนี้ตั้งอยู่ริมฝั่ง *"แม่น้ำลิมแม็ท"* อุดมไปด้วยมีป่าไม้เขียวชอุ่มแซมด้วยสถาปัตยกรรมอาคารโรงแรมร้านค้า บ้านพักตากอากาศกระจายตามบริเวณริมฝั่งทะเลสาบซูริค...นำคณะ

ชมความสวยงามของโบสถ์ *"โบสถ์เซ็นต์ปีเตอร์"* โบสถ์แห่งนี้มีจุดเด่นอยู่ที่นาฬิกาซึ่งเป็นนาฬิกาที่มีขนาดใหญ่ที่สุดกว่าโบสถ์อื่นๆในยุโรป จากนั้นให้ท่านได้เดินเล่นเที่ยวชมบรรยากาศเรียบแม่น้ำลิมแม็ท บริเวณถนน *"ลิมแม็ทคีย์"* หากมีเวลาให้ท่านได้เดินเล่นเที่ยวชมบรรยากาศรอบๆเมืองพร้อมช้อปปิ้งของที่ระลึกพื้นเมืองของสวิตเซอร์แลนด์

ค่ำ บริการอาหารค่ำ ณ ภัตตาคาร

ที่พัก: Sheraton Hotel Zurich, Kameha Grand Zurich / หรือระดับใกล้เคียง

วันที่เก้าของการเดินทาง (9) ซูริค – ชมน้ำตกไรน์ – เดินทางกลับ

เช้า 🍽 บริการอาหารมื้อเช้า ณ ห้องอาหารของโรงแรม

นำคณะออกเดินทางเข้าสู่*"เมืองซาฟเฮาส์เซ่น"* *Schaffhausen* เมืองชายแดนเยอรมัน-สวิสฯ ชมความสวยงามของ *"น้ำตกไรน์" (Rhine Falls)* ซึ่งเกิดจากแม่น้ำไรน์สายน้ำนานาชาติที่สำคัญที่สุดในยุโรป แม่น้ำแห่งนี้เกิดขึ้นจากการละลายของหิมะจากเทือกเขาแอลป์ เริ่มจากเป็นลำธารเล็กๆ ผ่านลิคเท่นสไตน์เข้าสู่ทะเลสาบคอนสแตนท์ ที่กั้นพรหมแดนระหว่างสวิตเซอร์แลนด์กับเยอรมันนี ส่วนที่ล้นไหลออกจากทะเลสาบคอนสแตนท์ก่อกำเนิดแม่น้ำไรน์สายใหญ่ ไหลผ่านหน้าผาสูงชันที่เมืองซาฟเฮาส์เซ่นเกิดเป็น ***"น้ำตกไรน์ที่สวยงามที่สุดในยุโรปกลาง"*** ได้เวลาอันควรนำท่านเดินทางสู่สนามบินซูริค **นำคณะเช็คอิน และทำ TAX REFUNED**

13.15 เหิรฟ้ากลับสู่กรุงเทพฯ ประเทศไทย โดยสายการไทย เที่ยวบินที่ TG971

วันที่สิบของการเดินทาง (10) ท่าอากาศยานสุวรรณภูมิ

06.10 เดินทางถึงท่าอากาศยานสุวรรณภูมิ โดยสวัสดิภาพพร้อมความประทับใจ

****

* หมายเหตุ โปรแกรมการเดินทางอาจเปลี่ยนแปลงได้ตามความเหมะสม เนื่องจากสภาพ ลม ฟ้า อากาศ,การล่าช้าอันเนื่องมาจากสายการบิน และสถานการณ์ในต่างประเทศที่ทางคณะเดินทางในขณะนั้น เพื่อความปลอดภัยในการเดินทาง โดยบริษัทฯ ได้มอบหมายให้ หัวหน้าทัวร์ผู้นำทัวร์ มีอำนาจตัดสินใจ ณ ขณะนั้นทั้งนี้การตัดสินใจ จะคำนึงถึงผลประโยชน์ของหมู่คณะเป็นสำคัญ

อัตราค่าบริการ * รวมค่าวีซ่า * ค่าทิปพนักงานขับรถ *

กำหนดการเดินทาง	ผู้ใหญ่ พักห้องละ 2 ท่าน	เด็กอายุต่ำกว่า 12 ปี พักกับผู้ใหญ่ 1 ท่าน	เด็กอายุต่ำกว่า 12 ปี พักกับผู้ใหญ่ 2 ท่าน (เสริมเตียง)	พักเดี่ยว
27 เม.ย. – 06 พ.ค.67	**179,900**	**179,900**	**179,900**	**35,900**

17 – 26 พ.ค.67	**179,900**	**179,900**	**179,900**	**35,900**
01 – 10 มิ.ย.67	**189,900**	**189,900**	**189,900**	**38,900**
29 มิ.ย. – 08 ก.ค.67	**189,900**	**189,900**	**189,900**	**38,900**
25 ก.ค. – 03 ส.ค.67	**189,900**	**189,900**	**189,900**	**38,900**
09 – 18 ส.ค.67	**189,900**	**189,900**	**189,900**	**38,900**
12 – 21 ก.ย.67	**175,900**	**175,900**	**175,900**	**35,900**
04 – 13 ต.ค.67	**179,900**	**179,900**	**179,900**	**35,900**
09 – 18 ต.ค.67	**179,900**	**179,900**	**179,900**	**35,900**
16 – 25 ต.ค.67	**175,900**	**175,900**	**175,900**	**35,900**
กรุ๊ป 16 – 25 ต.ค.67 จะใช้รถไฟตู้ขบวน Reginal Train ที่วิ่งในเส้นทางเดียวกันกับ Glacier Express แทน				
ขบวนรถไฟกลาเซียร์ เอ็กซ์เพรส จะหยุดให้บริการเพื่อปรับปรุงตู้ขบวน ระหว่างวันที่ 12 ต.ค. – 09 ธ.ค.2567				
***** ต้องการที่นั่งชั้นธุรกิจราคาพิเศษ กรุณาติดต่อเจ้าหน้าที่ *** กรุณาสำรองที่นั่งล่วงหน้าอย่างน้อย 8 สัปดาห์ เพื่อความสะดวกในการยื่นวีซ่า**				

อัตราค่าบริการนี้รวม

1. ค่าตั๋วเครื่องบินไป-กลับ ชั้นประหยัด กรุงเทพฯ – ซูริค – กรุงเทพฯ(น้ำหนักกระเป๋า 25 กิโลกรัม)
2. ค่ารถปรับอากาศนำเที่ยวตามระบุไว้ในรายการ พร้อมคนขับรถที่ชำนาญเส้นทาง กฎหมายในยุโรปไม่อนุญาตให้คนขับรถเกิน 12 ช.ม./วัน
3. โรงแรมที่พักตามระบุหรือเทียบเท่าในระดับเดียวกัน โรงแรมส่วนใหญ่ในสวิตเซอร์แลนด์จะไม่มีเครื่องปรับอากาศ เนื่องจากอยู่ในแถบที่มีอุณหภูมิต่ำและราคาโรงแรมจะปรับขึ้น 3-4 เท่าตัว หากวันเข้าพักตรงกับงานเทศกาลเทรดแฟร์หรือการประชุมต่างๆ อันเป็นผลที่ทำให้ต้องมีการปรับเปลี่ยนย้ายเมือง โดยคำนึงถึงความเหมาะสมเป็นหลัก
4. ค่าอาหารที่ระบุในรายการ ให้ท่านได้เลิศรสกับอาหารท้องถิ่นในแต่ละประเทศ
5. ค่าบริการนำทัวร์โดยหัวหน้าทัวร์ผู้มีประสบการณ์นำเที่ยวให้ความรู้ และคอยดูแลอำนวยความสะดวกตลอดการเดินทาง
6. ค่าประกันสุขภาพและการเกิดอุบัติเหตุในการเดินทางวงเงินท่านละ 2,000,000 บาท (ตามเงื่อนไขกรมธรรม์)
7. **ค่าธรรมเนียมในการยื่นวีซ่ายุโรปหรือกลุ่มเชงเก้นวีซ่า และค่าธรรมเนียมวีซ่า ทางสถานทูตไม่คืนให้ท่านไม่ว่าท่านจะผ่านการพิจารณาหรือไม่ก็ตาม**
8. ค่าทิปพนักงานขับรถ
9. น้ำดื่มบริการตลอดการเดินทาง
10. **ค่าพนักงานยกกระเป๋า ณ โรงแรมที่พัก (กรุณาตรวจสัมภาระของท่านให้เรียบร้อยก่อนรถออกทุกครั้ง) หากท่านลืมสัมภาระไว้ในห้องพัก มีค่าใช้จ่ายในการจัดส่งคืน และอาจเกิดความล่าช้าหรือสูญหายได้**

    ***** บางโรงแรมมีพนักงานยกกระเป๋าไม่พอทำให้เกิดความล้าช้า ท่านสามารถนำสัมภาระขึ้นห้องพักได้ด้วยตัวเอง *****

อัตราค่าบริการนี้ไม่รวม

1. ค่าภาษีมูลค่าเพิ่ม 7 % และค่าภาษีหัก ณ ที่จ่าย 3 %
2. ค่าใช้จ่ายส่วนตัว อาทิ ค่าโทรศัพท์ , ค่าซักรีด , ค่าเครื่องดื่มและอาหารนอกเหนือจากที่ระบุในรายการ
3. ค่าผกผันของภาษีน้ำมันที่ทางสายการบินแจ้งเปลี่ยนแปลงกะทันหัน
4. ทิปหัวหน้าทัวร์ วันละ 150 บาท ต่อท่านต่อวัน(1,500) ***หากท่านประทับใจในการบริการ***

เงื่อนไขการสำรองที่นั่ง และการชำระเงิน

1. กรุณาจองล่วงหน้าพร้อมชำระงวดแรก 80,000 บาท ก่อนการเดินทาง พร้อมแฟกซ์สำเนาหน้าหนังสือเดินทาง Passport มายังบริษัท และค่าใช้จ่ายส่วนที่เหลือกรุณาชำระก่อนการเดินทางไม่น้อยกว่า 14 วัน มิฉะนั้นจะถือว่าท่านยกเลิกการเดินทาง
2. บริษัทฯ ขอสงวนสิทธิ์ยกเลิกการเดินทางก่อนล่วงหน้า 10 วัน ซึ่งจะเกิดขึ้นได้ก็ต่อเมื่อไม่สามารถทำกรุ๊ปได้อย่างน้อย 20 ท่าน และหรือ ผู้ร่วมเดินทางในคณะไม่สามารถผ่านการพิจารณาวีซ่าได้ครบ 20 ท่าน ซึ่งในกรณีนี้ ทางบริษัทฯ ยินดีคืนเงินให้ทั้งหมดหักค่าธรรมเนียมวีซ่า หรือจัดหาคณะทัวร์อื่นให้ ถ้าท่านต้องการ
3. บริษัทฯ ขอสงวนสิทธิ์ที่จะเปลี่ยนแปลงรายละเอียดบางประการในทัวร์นี้ เมื่อเกิดเหตุจำเป็น สุดวิสัย จนไม่อาจแก้ไขได้ และจะไม่รับผิดชอบใดๆ ในกรณีที่สูญหาย สูญเสียหรือได้รับบาดเจ็บ ที่นอกเหนือความ รับผิดชอบของหัวหน้าทัวร์และเหตุสุดวิสัยบางประการเช่น การนัดหยุดงาน ภัยธรรมชาติ การจลาจล ต่างๆ
4. เนื่องจากรายการทัวร์นี้เป็นแบบเหมาจ่ายเบ็ดเสร็จ หากท่านสละสิทธิ์การใช้บริการใดๆตามรายการ หรือถูกปฏิเสธการเข้าและออกประเทศไม่ว่าในกรณีใดก็ตาม บริษัทฯ ขอสงวนสิทธิ์ไม่คืนเงินในทุกกรณี
5. เมื่อท่านได้ชำระเงินมัดจำหรือทั้งหมด ไม่ว่าจะเป็นการชำระผ่านตัวแทนของบริษัทฯ หรือชำระโดยตรงกับทางบริษัทฯ ทางบริษัทฯ จะขอถือว่าท่านรับทราบและยอมรับในเงื่อนไขต่างๆของบริษัทฯ ที่ได้ระบุไว้โดยทั้งหมด

หมายเหตุ

1. บริษัทฯ จะทำการยื่นวีซ่าของท่านก็ต่อเมื่อในคณะมีผู้สำรองที่นั่งครบ 10 ท่าน และได้รับคิวการตอบรับจากทางสถานทูต เนื่องจากบริษัทฯ จะต้องใช้เอกสารต่างๆที่เป็นกรุ๊ปในการยื่นวีซ่า อาทิ ตั๋วเครื่องบิน ห้องพักที่คอนเฟิร์มมาจากทางยุโรป ประกันการเดินทาง ฯลฯ ทางท่านจะต้องรอให้คณะครบ 15 ท่าน จึงจะสามารถยื่นวีซ่าให้กับทางท่านได้อย่างถูกต้อง
2. หากในช่วงที่ท่านเดินทางคิววีซ่ากรุ๊ปในการยื่นวีซ่าเต็ม ทางบริษัทต้องขอสงวนสิทธิ์ในการยื่นวีซ่าเดี่ยว ซึ่งทางท่านจะต้องเดินทางมายื่นวีซ่าด้วยตัวเอง ตามวัน และเวลานัดหมายจากทางสถานทูต โดยมีเจ้าหน้าที่ของบริษัทคอยดูแล และอำนวยความสะดวก
3. เอกสารต่างๆที่ใช้ในการยื่นวีซ่าท่องเที่ยวทวีปยุโรป ทางสถานทูตเป็นผู้กำหนดออกมา มิใช่บริษัททัวร์เป็นผู้กำหนด ท่านที่มีความประสงค์จะยื่นวีซ่าท่องเที่ยวทวีปยุโรป กรุณาจัดเตรียมเอกสารให้ถูกต้อง และครบถ้วนตามที่สถานทูตต้องการ เพราะจะมีผลต่อการพิจารณาวีซ่าของท่าน บริษัททัวร์เป็นแต่เพียงตัวกลาง และอำนวยความสะดวกในการยื่นวีซ่าเท่านั้น มิได้เป็นผู้พิจารณาว่าวีซ่าให้กับทางท่าน
4. **กรณีวีซ่าที่ท่านยื่นไม่ผ่านการพิจารณา และคณะสามารถออกเดินทางได้ ท่านจะต้องเสียค่าใช้จ่ายจริงที่เกิดขึ้นดังต่อไปนี้**

- ค่าธรรมเนียมการยื่นวีซ่าและค่าดำเนินการ ทางสถานทูตจะไม่คืนค่าธรรมเนียมใดๆทั้งสิ้นแม้ว่าจะผ่านหรือไม่ผ่านการพิจารณา
- ค่ามัดจำตั๋วเครื่องบิน หรือตั๋วเครื่องบินที่ออกมาจริง ณ วันยื่นวีซ่า ซึ่งตั๋วเป็นเอกสารที่สำคัญในการยื่นวีซ่า หากท่านไม่ผ่านการพิจารณา ตั๋วเครื่องบินถ้าออกตั๋วมาแล้วจะต้องทำการ REFUND โดยจะมีค่าธรรมเนียมที่ท่านต้องถูกหักบางส่วน และส่วนที่เหลือจะคืนให้ท่านภายใน 45-60 วัน (ตามกฎของแต่ละสายการบิน) ถ้ายังไม่ออกตั๋วท่านจะเสียแต่ค่ามัดจำตั๋วตามจริงเท่านั้น
- ค่าห้องพักในทวีปยุโรป ถ้าคณะออกเดินทางได้ และท่านไม่ผ่านการพิจารณาวีซ่า ตามกฎท่านจะต้องโดนค่ามัดจำห้องใน 2 คืนแรกของการเดินทางหากท่านไม่ปรากฏตัวตามวันที่เข้าพัก ทางโรงแรมจะต้องยึดค่าห้อง 100% ในทันที ทางบริษัทจะแจ้งให้ท่านทราบ และมีเอกสารชี้แจงให้ท่านเข้าใจ

5. หากท่านผ่านการพิจารณาวีซ่า แล้วยกเลิกการเดินทางทางบริษัทขอสงวนสิทธิ์ในการยึดค่าใช้จ่ายทั้งหมด 100%
6. ทางบริษัทเริ่มต้น และจบ การบริการ ที่สนามบินสุวรรณภูมิ กรณีท่านเดินทางมาจากต่างจังหวัด หรือต่างประเทศ และจะสำรองตั๋วเครื่องบิน หรือพาหนะอย่างหนึ่งอย่างใดที่ใช้ในการเดินทางมาสนามบิน ทางบริษัทจะไม่รับผิดชอบค่าใช้จ่ายในส่วนนี้ เพราะเป็นค่าใช้จ่ายที่นอกเหนือจากโปรแกรมการเดินทางของบริษัท ฉะนั้นท่านควรจะให้กรุ๊ป FINAL 100% ก่อนที่จะสำรองยานพาหนะ
7. ในกรณีที่เกิดการล่าช้าจากสายการบิน หรือกระเป๋าเดินทางไม่มาตามกำหนด ทางบริษัทจะเป็นตัวแทนในการเรียกร้องค่าชดเชยจากสายการบินให้กับท่าน ซึ่งการพิจารณาขึ้นอยู่กับกฎเกณฑ์ของสายการบินเท่านั้น

เงื่อนไขการยกเลิก

1. ยกเลิกก่อนการเดินทาง 40 วัน - คืนค่าใช้จ่ายทั้งหมด ยกเว้นกรุ๊ปที่เดินทางช่วงวันหยุด หรือเงินค่ามัดจำที่ต้องการันตีที่นั่งกับสายการบิน หรือ กรุ๊ปที่มีการการันตีค่ามัดจำที่พักโดยตรงหรือโดยการผ่านตัวแทนในประเทศ หรือต่างประเทศและไม่อาจขอคืนเงินได้ (ค่าใช้จ่ายตามความเป็นจริง)
2. ยกเลิกก่อนการเดินทาง 20 – 39 วันขึ้นไป – เก็บค่าใช้จ่าย 50 % ของราคาทัวร์
3. ยกเลิกก่อนการเดินทาง 1 – 19 วัน – เก็บค่าบริการทั้งหมด 100 %

เอกสารที่ใช้ในการยื่นขอวีซ่า VISA สวิตเซอร์แลนด์
(ต้องมาโชว์ตัวที่สถานทูตเพื่อสแกนลายนิ้วมือทุกท่าน)

1. หนังสือเดินทางที่เหลืออายุใช้งานไม่ต่ำกว่า 6 เดือน และมีหน้าพาสปอร์ตว่างอย่างน้อย 3 หน้า
2. รูปถ่ายสี (ต้องถ่ายไว้ไม่เกิน 6 เดือน ฉากหลังเป็นสีขาวเท่านั้น) 1.5 X 2.0 นิ้ว จำนวน 3 รูป ขึ้นอยู่กับประเทศที่จะเดินทาง
3. หลักฐานแสดงสถานะการทำงาน 1 ชุด

* ค้าขาย หลักฐานทางการค้า เช่น ใบรับรองจากกระทรวงพาณิชย์หรือใบทะเบียนการค้าที่มีชื่อผู้เดินทาง อายุ ย้อนหลังไม่เกิน 3 เดือนนับจากเดือนที่จะเดินทาง *พนักงานและผู้ถือหุ้น หนังสือรับรองการทำงานเป็นภาษาอังกฤษ ในการออกจดหมายรับรองกรุณาระบุคำว่า TO WHOM IT MAY CONCERN แทนการใช้ชื่อแต่ละสถานทูต

* ข้าราชการและนักเรียน หนังสือรับรองจากต้นสังกัด หนังสือรับรองเป็นภาษาอังกฤษ

4. หลักฐานแสดงฐานะการเงินท่านละ 1 ฉบับ (สถานทูตรับบัญชีออมทัพย์เท่านั้น ส่วนบัญชีอื่นๆนอกจากออมทรัพย์และเอกสารแสดงทางการเงินอื่นๆ สามารถยื่นแนบเพิ่มเติมได้ ทั้งนี้เพื่อให้หลักฐานการเงินของท่านสมบูรณ์ท่สุด)

* หนังสือรับรองจากธนาคาร ในการออกจดหมายรับรองกรุณาระบุคำว่า TO WHOM IT MAY CONCERN แทนการใช้ชื่อแต่ละสถานทูตพร้อม Statement และ สำเนาสมุดเงินฝาก ออมทรัพย์ โดยละเอียดทุกหน้า ย้อนหลัง 6 เดือน กรุณาสะกดชื่อให้ตรงกับหน้าพาสปอร์ต และหมายเลขบัญชีเล่มเดียวกับสำเนาที่ท่านจะใช้ยื่นวีซ่า (ใช้เวลาดำเนินการขอประมาณ 3-5 วันทำการ)

* เด็กต้องทำเอกสารรับรองบัญชีจากทางธนาคารบิดาหรือมารดา

* สามี-ภรรยาที่มีการจดทะเบียนสมรส สามารถใช้เอกสารการเงินร่วมกันได้ แต่ให้ทางธนาคารออกเอกสารแยกคนละชุด

5. กรณีเด็กอายุต่ำกว่า 20 ปีบริบูรณ์ / หากเด็กไม่ได้เดินทางกับบิดา/มารดาคนใดคนหนึ่ง หรือบิดามารดาไม่ได้เดินทางทั้งสองคน ต้องมีจดหมายยินยอมให้เดินทางไปต่าง ประเทศจากบิดา และ มารดา ซึ่งจดหมายต้องออกโดยที่ว่าการอำเภอ
6. สำเนาบัตรประชาชน หรือ สำเนาสูติบัตร 1 ชุด
7. สำเนาทะเบียนบ้าน 1 ชุด
8. สำเนาทะเบียนสมรส หรือ ทะเบียนหย่า 1 ชุด
9. สำเนาใบเปลี่ยนชื่อ-สกุล (ถ้ามี) 1 ชุด
10. การบิดเบือนข้อเท็จจริงประการใดก็ตามอาจจะถูกระงับมิให้เดินทางเข้าประเทศในกลุ่มเชงเก้นเป็นการถาวร และถึงแม้ว่าท่านจะถูกปฏิเสธวีซ่าสถานทูตไม่คืนค่าธรรมเนียมที่ได้ชำระไปแล้วและหากต้องการขอยื่นคำร้องใหม่ก็ต้องชำระค่าธรรมเนียมใหม่ทุกครั้ง
11. หากสถานทูตมีการเรียกสัมภาษณ์ ทางบริษัทฯขอความร่วมมือในการเชิญท่านไปสัมภาษณ์ตามนัดหมายและโปรดแต่งกายสุภาพ ทั้งนี้ทางบริษัทฯ จะส่งเจ้าหน้าที่ไปอำนวยความสะดวก และประสานงานตลอดเวลาและหากสถานทูตขอเอกสารเพิ่มเติมทางบริษัทใคร่ขอรบกวนท่านจัดส่งเอกสารดังกล่าวเช่นกัน
12. กรณีที่ท่านยกเลิกการเดินทางภายหลังจากได้วีซ่าแล้ว ทางบริษัทฯขอสงวนสิทธิ์ในการแจ้งสถานทูตยกเลิกวีซ่าของท่านเนื่องจากการขอวีซ่าในแต่ละประเทศจะถูกบันทึกไว้เป็นสถิติในนามของบริษัทฯ
13. ทางสถานทูตจะรับพิจารณาเฉพาะท่านที่มีเอกสารพร้อมและมีความประสงค์ที่จะเดินทางไปท่องเที่ยวยังประเทศตามที่ระบุเท่านั้น การปฏิเสธวีซ่าอันเนื่องมาจากหลักฐานในการขอยื่นวีซ่าปลอมหรือผิดวัตถุประสงค์ในการยื่นขอวีซ่าท่องเที่ยว ทางบริษัทฯ ขอสงวนสิทธิ์ในการคืนเงิน โดยจะหักค่าใช้จ่ายที่เกิดขึ้นจริงและจะคืนให้ท่านหลังจากทัวร์ออกเดินทางภายใน 30 วัน โปรแกรมการเดินทางอาจเปลี่ยนแปลงได้ตามความเหมาะสม ทั้งนี้จะคำนึงถึงประโยชน์และความปลอดภัยของผู้เดินทางเป็นหลัก

เตรียมพร้อม..ก่อนเดินทาง

จ่ายหลักร้อย..คุ้มครองหลักล้าน

ทำ“ประกัน”การเดินทาง

- ทัวร์มีให้แต่...ประกันอุบัติเหตุ
- แต่ไม่มีประกันสุขภาพ
- ป่วยทีอาจเสียเงินเป็นล้าน

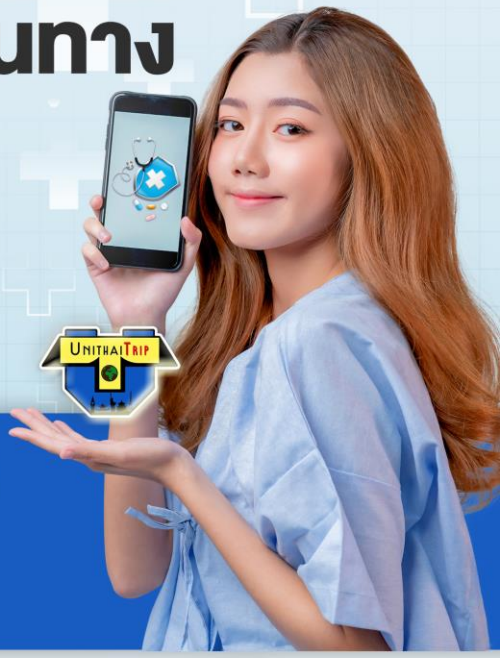

สามารถเข้ารับการรักษาทันที
มีไว้อุ่นใจ..ซื้อไว้ให้คนที่เรารัก

Pocket Wifi

- 1 เครื่อง แชร์ได้สูงสุด 5 ท่าน
- เล่นเน็ต Unlimited

Esim Travel

- ไม่ต้องเปลี่ยนซิมให้ยุ่งยาก
- Scan QR ใช้ได้ทันที

จองล่วงหน้ากับเรา..ถูกกว่าแน่นอน

หากสนใจจองกรุณาติดต่อ

สอบถามผ่าน Line กด -> https://lin.ee/5nDHU06

จองทัวร์ผ่าน FB inbox ก็ได้เช่นกัน -> http://m.me/unithaitrip

หรือโทร 02-234-5936

UNITHAI TRIP การบริการทั้งหมดของเรา

Unithai-Care
- ร้องเรียนการให้บริการ
- บริการไม่สุภาพ (ติ - ชม)

@unithaicare
02-234-5936 กด 7
Scan Qr Add Line

Unithai Big Group
- จัดกรุ๊ปเหมา Private Group
- ดูงาน , สัมนา , VIP Group

@unithaibiggroup
02-234-5936 กด 2
091-154-9999 กด 2
Scan Qr Add Line

Unithai Promotion
- ส่งโปรไฟไหม้ประจำวัน
- ลดหนัก , ราคาดีที่สุด

@unithaipromotion
02-234-5936 กด 1
091-154-9999 กด 1
Scan Qr Add Line

UnithaiNorth
- รวมทัวร์บินตรงจากเชียงใหม่
- มีสาขาที่ "เชียงใหม่"

@unithaipromotion
088-055-5581
088-055-5582
Scan Qr Add Line

Unithai Ticket
- ตั๋วเครื่องบินทุกประเทศทั่วโลก
- ผ่อนได้ 3-10 เดือน

@proticket
02-234-5936 กด 3
091-154-9999 กด 3
Scan Qr Add Line

Unithai Visa
- รับทำวีซ่าทั่วโลก
- ไม่ซื้อทัวร์กับเราก็ทำได้

@unithaivisa
02-234-5936 กด 4
091-154-9999 กด 4
Scan Qr Add Line