UNITHAI TRIP CO.LTD
UNITHAI TRAVEL CO.LTD
33/47 Wall Street Tower 11 Floor,
Surawongse Road, Suriyawongse,
Bangrak, Bangkok 10500
ใบอนุญาตเลขที่ 11/02206
QR-ADD LINE
02-234-5936 | LINE ID: @unithaitrip (อย่าลืมเติม @ นะคะ) | www.unithaitrip.com

**รหัสโปรแกรม : 31020** (กรุณาแจ้งรหัสโปรแกรมทุกครั้งที่สอบถาม)

## 1 กรุงเทพ(สนามบินสุวรรณภูมิ)

17.00 น. คณะพร้อมกัน ณ **อาคารผู้โดยสารขาออกระหว่างประเทศชั้น4 สนามบินสุวรรณภูมิ เคาน์เตอร์สายการบินเอมิเรตส์แอร์ไลน์** (EK) พบเจ้าหน้าที่ของบริษัทฯ คอยให้การต้อนรับและอำนวยความสะดวก

20.35 น. ออกเดินทางสู่ **ท่าอากาศยานสคิปโฮลอัมสเตอร์ดัม** (AMS) **ประเทศเนเธอร์แลนด์** โดยสายการบิน **เอมิเรตส์แอร์ไลน์** (EK) เที่ยวบินที่ EK373 (20.35-00.50+1) / EK145 (03.15-07.50) *ใช้ระยะเวลาในการเดินทางประมาณ 17.15 ชั่วโมง (รวมเวลาแวะเปลี่ยนเครื่องที่สนามบินเมืองดูไบ ประเทศสหรัฐอาหรับเอมิเรตส์) บริการอาหารและเครื่องดื่มบนเครื่อง*

## 2 กรุงอัมสเตอร์ดัม-หมู่บ้านกีธูร์น-ล่องเรือชมหมู่บ้านกีธูร์น-หมู่บ้านกังหันลมซานซคัน จัตุรัสดัมสแควร์-พระราชวังหลวงอัมสเตอร์ดัม

07.50 น. เดินทางถึง **สนามบินเมืองอัมสเตอร์ดัม** (AMS) **ประเทศเนเธอร์แลนด์** (เวลาท้องถิ่นช้ากว่าประเทศไทย 6 ชั่วโมง) หลังผ่านพิธีตรวจคนเข้าเมืองแล้ว นำท่านออกเดินทางสู่ **หมู่บ้านกีธูร์น** (Giethoorn) Unseen หมู่บ้านที่แอบซ่อนอยู่ ไม่มีรถ ไม่มีถนน ไม่มีมลพิษหรือความวุ่นวายใด ๆ มีแต่ลำคลองน้ำใส เรือพายลำน้อย ต้นไม้ใบหญ้า และอากาศบริสุทธิ์เป็นดั่งสวรรค์สำหรับการพักผ่อนแบบสโลว์ไลฟ์อย่างแท้จริง **พิเศษ!! ล่องเรือชมหมู่บ้านกีธูร์น** หมู่บ้านที่มีผู้คนอาศัยอยู่ราว ๆ 2,600 คน ส่วนมากเป็นชาวไร่ที่มีฐานะดี บ้านแต่ละหลังมีการออกแบบและตกแต่งให้เป็นกระท่อมสไตล์ตะวันตกที่แสนน่ารัก อบอุ่น มีคลองขนาดเล็กที่มีความยาวกว่า 7.5 กิโลเมตร แทรกตัวไปทั่ว

หมู่บ้าน มีสะพานไม้ทรงสวยมากกว่า 170 สะพานไว้เชื่อมระหว่างบ้านเรือนเข้าหากัน ชาวบ้านที่นี่ใช้เรือเป็นพาหนะในการเดินทางสัญจรเท่านั้น มีร้านอาหารที่ตกแต่งสไตล์น่ารักอบอุ่นที่มีอาหารพื้นเมืองอร่อย ๆ กลิ่นไอดัตช์ (Dutch) แท้ ๆ

**กลางวัน** **รับประทานอาหารกลางวัน ณ ภัตตาคาร**

จากนั้นนำท่านเดินทางสู่ **หมู่บ้านกังหันลมซานซคัน** (Zaanse Schans) นำท่านเที่ยวชมธรรมชาติแบบฮอลแลนด์แท้ ๆ ที่ **หมู่บ้านกังหันลมซานซคัน** (Zaan Schan) ซึ่งมีการอนุรักษ์กังหันลมและบ้านเรือนดั้งเดิมของฮอลแลนด์ เป็นหมู่บ้านที่ตั้งอยู่ริมแม่น้ำ Zaan ไม่ไกลจากตัวเมืองอัมสเตอร์ดัม ที่นี่เป็นเหมือนพิพิธภัณฑ์กลางแจ้งที่รวมความเป็นฮอลแลนด์หลายอย่างเข้าไว้ด้วยกัน บ้านไม้สีเขียวริมน้ำ สวนเล็ก ๆ หน้าบ้านสไตล์ฮอลแลนด์ กังหันลมเก่าแก่ กังหันลมสวย ๆ แบบดั้งเดิม โดยกังหันลมที่นี่เป็นกังหันที่ยังใช้งานได้ ทำหน้าที่เลื่อยไม้ บดเม็ดสี บดพืช น้ำมัน ฯลฯ นับเป็นเครื่องจักรกลที่คลาสสิคและน่าสนใจมาก ยังมีรองเท้าอีกที่เป็นสัญลักษณ์ของประเทศเนเธอร์แลนด์ ให้ท่านได้เดินเที่ยวชมบรรยากาศอันสดชื่นบริสุทธิ์ท่ามกลางทุ่งหญ้าเขียวขจี นำท่านชม **พิพิธภัณฑ์**

**ซานส์** (Zaans Museum) ซึ่งเป็นอาหารร่วมสมัย ยังมีโรงสาธิตวิธีการทำชีส และทำรองเท้าไม้ให้ท่านได้เข้าชม อิสระให้ท่านเที่ยวชมหมู่บ้านน่ารักแห่งนี้ จนกระทั่งได้เวลาอันสมควร

นำท่านเดินทางสู่**เมืองอัมสเตอร์ดัม** (Amsterdam) เมืองที่สวยงามและโรแมนติก เป็นเมืองหลวงของประเทศเนเธอร์แลนด์ ชื่อเมืองนั้นก็นำมาจากชื่อแม่น้ำ Amstel รวมกับคำว่า Dam ที่หมายถึง

เขื่อนของแม่น้ำ Amstel จึงกลายเป็นชื่อเมือง Amstelreadamme โดยแต่เดิมอัมสเตอร์ดัมเป็นหมู่บ้านชาวประมงเล็กๆริมคลอง ปัจจุบันอัมสเตอร์ดัมเป็นศูนย์กลางทางการเงินและการค้าเพชรของโลก ที่สำคัญได้ถูกขึ้นทะเบียนให้เป็นมรดกโลกโดยองค์การยูเนสโก

นำท่านเดินทางกลับสู่ **เมืองอัมสเตอร์ดัม** (Amsderdam) ผ่านชม**จัตุรัสดัมสแควร์** (Dam Square) ศูนย์กลางของเมืองที่มีอนุสรณ์สงครามเพื่อรำลึกถึงทหารที่เสียชีวิตในสงครามโลกครั้งที่ 2 และอดีตศาลาว่าการเมืองที่หลุยส์ โบนาปาร์ต เคยใช้เป็นพระราชวังหลวงในช่วงที่จักรพรรดิโปเลียนแห่งฝรั่งเศสเรืองอำนาจ

แวะถ่ายรูปด้านหน้า**พระราชวังหลวงอัมสเตอร์ดัม** (Royal Palace of Amsterdam) หรือที่เรียกในภาษาดัตช์ว่า “Koninklijk Paleis van Amsterdam” เป็นสถานที่อันงดงามหรูหรา ตัวอาคารได้รับการออกแบบอย่างโอ้อ่าสะท้อนถึงอำนาจและความรุ่งเรืองอย่างขีดสุดในช่วงยุคทองดัตช์ เป็นหนึ่ง

ในสามพระราชวังในประเทศเนเธอร์แลนด์ ผ่านชม**ย่านโคมแดง**(Red Light District) แหล่งท่องเที่ยวยามราตรีที่ผู้เยือนเมืองอัมสเตอร์ดัม มีร้านค้าร้านอาหารให้ท่านได้เลือกชมเลือกชิมมากมายตลอดสองฝั่งเส้นทาง และย่านนี้ยังเป็นที่ตั้งของอาคารที่เก่าแก่ที่สุดของอัมสเตอร์ดัมนั้นก็คือ **โบสถ์**Oude Kerk ที่สร้างขึ้นเมื่อศตวรรษที่ 14

**เย็น** **รับประทานอาหารเย็น ณ ภัตตาคาร**

**พักที่** Mercure Hotel Amsterdam West **หรือระดับเทียบเท่าระดับ 4 ดาว**

*(**โรงแรมที่นำเสนอเป็นการนำเสนอเบื้องต้นเท่านั้น ชื่อโรงแรมที่พักทางบริษัทจะทำการแจ้ง 3 - 5 วันก่อนการเดินทาง เนื่องจากโรงแรมมีจำนวนจำกัด หากเต็มทางบริษัทขอสงวนสิทธิ์ไปนอนเมืองใกล้เคียงแทน**)*

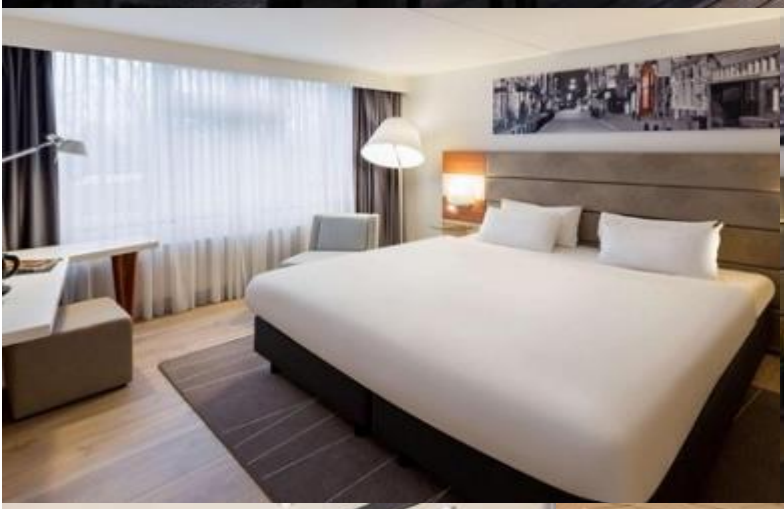

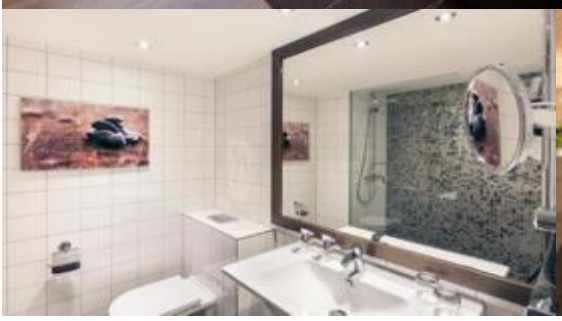

## 3 ล่องเรือหลังคากระจก-เมืองลิซเซ่-เทศกาลดอกทิวลิป(เคอเคนฮอฟ)-แอนต์เวิร์ป

**เช้า** **รับประทานอาหารเช้า ณ โรงแรม**

นำท่าน **ล่องเรือหลังคากระจก** (Amsterdam Boat Cruise) ลัดเลี้ยวเข้าตามลำคลอง สัมผัสชีวิตความเป็นอยู่ รวมทั้งสภาพบ้านเรือนเก่าแก่อันงดงามสืบทอดมาตั้งแต่สมัยศตวรรษที่ 17 และทัศนียภาพของบ้านเรือนอันสวยงามอย่างมีเอกลักษณ์ นำเข้าชม **สถาบันสอนการเจียระไนเพชรที่มีชื่อเสียง** ท่านจะได้สัมผัสและเรียนรู้พื้นฐานในการดูและการเจียระไนเพชรในรูปแบบต่างๆ พร้อมกันนั้นยังได้มีโอกาสเลือกซื้อเพชรเม็ดงามในราคาโรงงาน และท่านสามารถเลือกชมสินค้าอื่นอย่างนาฬิกายี่ห้อดังมากมาย อาทิ เช่น ROLEX,PANERAI,TAG HEUER, IWC, PIAGET, LONGINES, OMEGA, TISSOT, CARTIER, BREITLING, CHOPARD รวมไปถึงนาฬิกาแฟชั่น

อย่าง GUCCI , DIESEL, DKNY, CHANEL, ICE, EMPORIO ARMANI, SWATCH, MICHEAL KORS, TOMMY HILFIGER ฯลฯ

**กลางวัน** **รับประทานอาหารกลางวัน ณ ภัตตาคาร**

นำท่านเดินทางสู่ **เมืองลิซเซ่** (Lisse) เมืองเล็กๆบรรยากาศเหมือนรีสอร์ทของประเทศเนเธอร์แลนด์ (Netherlands) ซึ่งเป็นหมู่บ้านที่ประชากรส่วนใหญ่ ประกอบอาชีพเกษตรกรรม เพาะปลูกดอกไม้ เมืองหนาวในไร่กว้าง เป็นหลัก

นำท่าน เข้าชม **เทศกาลดอกทิวลิป** (Tulip Festival) **หรือ เทศกาลดอกเคอเคนฮอฟ** (Keukenhof Festival) ที่ 1 ปี จัดขึ้นเพียงครั้งเดียว และในปี 2023 มีกำหนดการจัดงานในระหว่าง

**วันที่ 21 มีนาคม ถึง 12 พฤษภาคม 2567** ภายในประกอบไปด้วยดอกทิวลิปที่มีมากกว่า 7 ล้านต้น ซึ่งบานสะพรั่งหลากหลายสีสันตระการตาที่ยาวนับสิบกิโลเมตร ที่ท่านจะประทับใจไปอีกนาน ให้ท่านได้เดินเล่น และถ่ายรูปคู่กับดอก ทิวลิป ที่ได้รับการดูแลรักษาเป็นอย่างดีในเรือนกระจกภายในสวนพฤกษชาติ นอกจากนี้ยังมีดอกไม้เมืองหนาวแสนสวยงามน่ารัก เช่น ลิลลี่ ไฮเดรนเยีย ไฮยาซินน์ฯลฯอิสระให้ท่านเพลิดเพลินกับเหล่าพฤกษชาติมากมาย พร้อมเก็บภาพความประทับใจจนเต็มอิ่ม ได้เวลาพอสมควร

นำท่านเดินทางสู่ **เมืองแอนต์เวิร์ป** Antwerp เมืองท่าสำคัญทางตอนเหนือของประเทศเบลเยียมที่มีขนาดจำนวนประชากรเยอะเป็นอันดับ 2 รองจากเมืองหลวง Brussels ซึ่งปัจจุบัน Antwerp ก็ถือเป็นเมืองท่องเที่ยวสำคัญแห่งหนึ่งที่สามารถเดินทางจาก Brussels ด้วยรถไฟภายในเวลาแค่เพียงไม่ถึง 40 นาทีเท่านั้น ให้ท่านได้ชม**จัตุรัสใจกลางเมือง** Grote Markt ที่มีสัญลักษณ์อย่างอนุสาวรีย์ Brabo Fountain ที่แสดงให้เห็นถึงวีรกรรมอันแสนกล้าหารของ Brabo กัปตันเรือชาวโรมันที่สามารถตัดแขนของยักษ์และขว้างลงแม่น้ำตามตำนานของชาวเมือง ผ่านชม Cathedral of Our Lady มหา

วิหารขนาดใหญ่สุดตระการตา ณ ใจกลางเมือง จากนั้นนำท่านแวะถ่ายรูป Saint Paul's Church **(โบสถ์เซนต์ปอล)**ตั้งอยู่ที่นี่ใน เบลเยียม โบสถ์แห่งนี้เป็นโบสถ์ของเบลเยียม หนึ่งใน 5 โบสถ์ของโลก ยังคงมีต้นกำเนิดอย่างมาก เป็นสถาปัตยกรรมทางศาสนาที่มีชื่อเสียงแห่งหนึ่งของโลก และแวะถ่ายรูปที่พิพิธภัณฑ์**บ้านรูเบนส์ เฮ้าส์** (Rubens Hous)ป็นบ้านเก่าและการประชุมเชิงปฏิบัติการของปีเตอร์พอลรูเบนส์ (1577-1640) ในAntwerp รูเบนส์ซื้อมาในปี 1610 ได้ปรับปรุงทาวน์เฮาส์เฟลมิชและต่อเติมตามการออกแบบโดยรูเบนส์เอง หลังการปรับปรุงบ้านและสวนในลานบ้านมีทิวทัศน์ของวังอิตาลี ซึ่งสะท้อนถึงอุดมคติทางศิลปะของรูเบนส์

**เย็น** **รับประทานอาหารเย็น ณ ภัตตาคาร**

**พักที่** Hotel Hampton By Hilton Antwerp Central Station **หรือระดับเทียบเท่า**

*(**โรงแรมที่นำเสนอเป็นการนำเสนอเบื้องต้นเท่านั้น ชื่อโรงแรมที่พักทางบริษัทจะทำการแจ้ง 3 - 5 วันก่อนการเดินทาง เนื่องจากโรงแรมมีจำนวนจำกัด หากเต็มทางบริษัทขอสงวนสิทธิ์ไปนอนเมืองใกล้เคียงแทน**)*

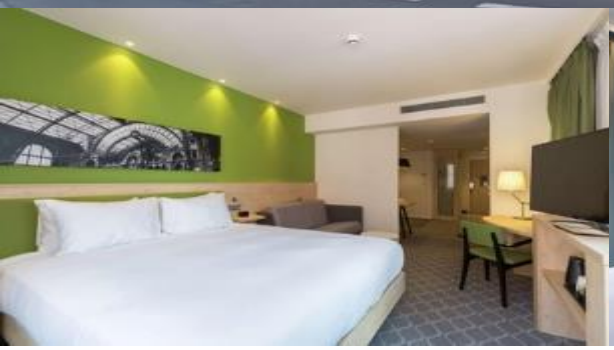

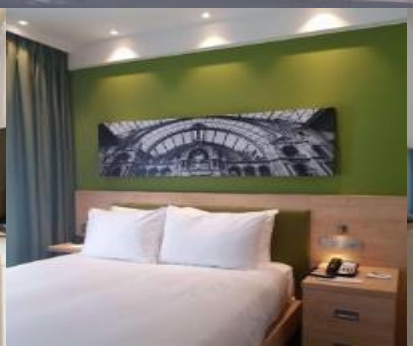

## 4 เมืองเกนท์-มหาวิหารเมืองเกนท์-ปราสาทท่านเคานต์-สะพานเซนต์ไมเคิล-กรุงบรัสเซลส์-อนุสรณ์อะโตเมี่ยม-รูปปั้นแมนิเกนพีส-พระราชวังหลวงแห่งบรัสเซลส์

**เช้า** **รับประทานอาหารเช้า ณ โรงแรม**

นำท่านเดินทางสู่ **เมืองเกนท์** (Ghent) เป็นหนึ่งในเมืองท่องเที่ยวที่สวยงามของเบลเยียม และยังเมืองที่ใหญ่ที่สุดและมั่งคั่งที่สุดในยุโรปเหนือ ถนนหนทางทั้งเมืองปูด้วยหินแบบโบราณ ในสมัยยุคกลาง นำท่านชมเมืองเก่าแห่งเกนต์ย่านจัตุรัสใจกลางเมืองเป็นที่ตั้งของ **มหาวิหารเมืองเกนท์** (St Bavo's Cathedral) เป็นโบสถ์สไตล์กอธิคที่สวยงามที่สุดแห่งหนึ่ง และยังได้รับการขึ้นทะเบียนเป็นมรดกโลก (Unesco) อีกด้วยภายในมีการเก็บรักษาแท่นบูชาเกนท์ (Ghent Altarpiece) ผลงานชิ้นเอกของพี่น้องตระกูลฟาน เอค (van Eyck) สร้างไว้ตั้งแต่ปี 1432 เป็น 1 ในผลงานที่ฮิตเลอร์ต้องการมากที่สุด

นำท่านถ่ายรูปกับ **ปราสาทท่านเคานต์** (Castle of the Counts) หรือที่รู้จักกันในชื่อ "Gravensteen" ป้อมปราสาทในยุคกลาง ที่ถูกสร้างขึ้นเมื่อปี ค.ศ.1180 เพื่อแสดงถึงความรุ่งเรืองในยุคสมัยของ Philip of Alsace เมืองท่าในตอนเหนือของเบลเยี่ยมอันแสนเงียบสงบและสวยงามด้วยสถาปัตยกรรมอันเก่าแก่ นำท่านชม หอระฆังประจำเมือง ที่สูงตระหง่านถึง 91 เมตร เป็นจุดเด่นของเส้นขอบฟ้า ที่ด้านล่างนั้นเป็น **หอประชุมสงฆ์** (Cloth Hall) ที่มีมาตั้งแต่ทศวรรษที่ 15 และได้รับเกียรติเป็นมรดกโลกจาก UNESCO World Heritage Site นำท่านเดินเล่นชม ถนน The Graslei และ The Korenlei ถนนสายเก่าแก่ของเมืองเกนท์ เป็นจุดชมวิวที่สวยที่สุดในเมืองโดยจะมีอาคารเก่าแก่ตั้งแต่สมัยยุคกลางเรียงรายอยู่สองฝั่งถนน

จากนั้นพาทุกท่าน ถ่ายรูปเป็นที่ระลึกกับ **สะพานเซนต์ไมเคิล** (St Michael's Bridge) เป็นสถานที่แห่งความโรแมนติกในเมืองเกนต์ และยังใช้ข้ามแม่น้ำเลอิและเชื่อมต่อย่านเซนต์ไมเคิล และ "Patershol" สะพานแห่งนี้คือทิวทัศน์ที่สวยงามของเมืองเกนท์

นำท่านเดินทางสู่ **เมืองบรูจส์** (Bruges) อดีตเมืองท่าที่มีความสำคัญของประเทศเบลเยี่ยม ที่ได้รับเลือกจากองค์กรยูเนสโกให้เป็นเมืองมรดกโลกอีกแห่งหนึ่ง นอกจากนี้ ยังเป็นเมืองที่ได้รับสมญานามว่า เวนิสเหนือ อีกด้วย เนื่องด้วยเป็นเมืองที่เต็มไปด้วยลำคลองอันสวยงาม หากใครได้เดินทางมาที่เมืองบรูจจ์ แน่นอนว่าจะต้องไม่พลาด กับ จัตุรัสใจกลางเมือง หรือ ที่รู้จักกันว่า มาร์เก็ต สแควร์ (Market Square) ที่เรียงรายไปด้วยตึกโบราณสีสันสวยงาม ที่ชาวพื้นเมือง และ นักท่องเที่ยว ต่างออกมา นั่งเล่น ชมวิว จิบกาแฟ รับประทานอาหาร ใช้ชีวิตแบบ Slow Life กัน นอกจากนี้ ในบริเวณใกล้เคียงยังมีสถานที่สำคัญอื่นๆให้ได้เดินชมอีกด้วย เช่น หอระฆังประจำเมือง Belfort, ศาลาว่าการเมือง Stadhuis, มหาวิหารพระโลหิตศักดิ์สิทธิ์ Holy Blood และ อนุสวรีย์ของ Jan Breydel และ Pieter de เป็นต้น

**กลางวัน** **รับประทานอาหารกลางวัน ณ ภัตตาคาร**

นำท่านเดินทางสู่ **กรุงบรัสเซลส์** (Brussels) เมืองหลวงของประเทศเบลเยียม สถานที่ตั้งสำนักงานใหญ่องค์การสนธิสัญญาป้องกันแอตแลนติกเหนือ หรือนาโต้ นำท่านชมและถ่ายรูป**อนุสรณ์อะโต**

**เมี่ยม** (Atomium) ซึ่งเป็นสัญลักษณ์ในการจัดงานแสดงสินค้าโลก “เอ็กซ์โป” เมื่อปี ค.ศ.1958 ถูกสร้างขึ้นโดยจำลองโลหะในลักษณะใสเหมือนคริสตัล โดยขนาดใหญ่กว่าโมเลกุลของจริงถึง 165 พันล้านเท่า

นำท่านชม **รูปปั้นแมนิเกนพีส** (Manneken Pis fountain) ตั้งอยู่บริเวณหัวมุมของถนนเลทุฟตัดกับถนนแซน รูปปั้นแมนิเกนพีส มีความสวยงามและมีความเก่าแก่มาก คำว่า Manneken Pis มีความหมายว่า เด็กชายกำลังฉี่ เป็นประติมากรรมมีลักษณะเป็นน้ำพุขนาดเล็ก ตัวประติมากรรมหล่อด้วยทองแดงเป็นรูปเด็กผู้ชายเปลือยกาย กำลังยืนฉี่ลงอ่าง โดยมีความสูงประมาณ 60 เซนติเมตร

นำท่านถ่ายภาพที่ระลึกกับสถาปัตยกรรมงดงามอาคารที่สวยที่สุดในบรัสเซลล์หลังหนึ่งก็คือ **พระราชวังหลวงแห่งบรัสเซลล์** (Royal Palace of Brussels) ซึ่งตั้งอยู่ด้านหน้าสวนสาธารณะบรัสเซลล์ตรงข้ามกับอาคารรัฐสภา พระราชวังหลวงแห่งนี้ถือเป็นสัญลักษณ์สำคัญของระบบรัฐบาลของเบลเยียมที่มีการปกครองในระบอบราชาธิปไตยภายใต้รัฐธรรมนูญ

นำท่านเดินทางสู่ **จัตุรัสกรองด์ ปลาซ** (Grong Plas) หรือที่จะเรียกกันอีกอย่างว่า **จัตุรัสแกรนด์พาเลส** (Grand Palace) ตั้งอยู่ใจกลางเมืองบรัสเซลล์ เป็นสถานที่ท่องเที่ยวอันดับหนึ่งของประเทศเบลเยียม ได้ชื่อว่ามีความสวยงามมากที่สุดของยุโรป แวดล้อมไปด้วยอาคารเก่าแก่ สถาปัตยกรรม

แบบบาร็อค , โกธิค และ นีโอโกธิค เรียกว่าเป็นจุดรวมของบรรดาสถาปัตยกรรมแนวต่างๆ ซึ่งอาคารส่วนใหญ่นั้นจะสร้างมาตั้งแต่สมัยยุคกลาง โดยแต่ละอาคารที่ล้อมรอบจัตุรัสแห่งนี้อยู่จะมีความสูงสง่างามเป็นอย่างยิ่ง

**เย็น** **รับประทานอาหารเย็น ณ ภัตตาคาร**

**พักที่** Hotel Ramada Brussels Woluwe **หรือระดับเทียบเท่าระดับ 4 ดาว**

*(**โรงแรมที่นำเสนอเป็นการนำเสนอเบื้องต้นเท่านั้น ชื่อโรงแรมที่พักทางบริษัทจะทำการแจ้ง 3 - 5 วันก่อนการเดินทาง เนื่องจากโรงแรมมีจำนวนจำกัด หากเต็มทางบริษัทขอสงวนสิทธิ์ไปนอนเมืองใกล้เคียงแทน**)*

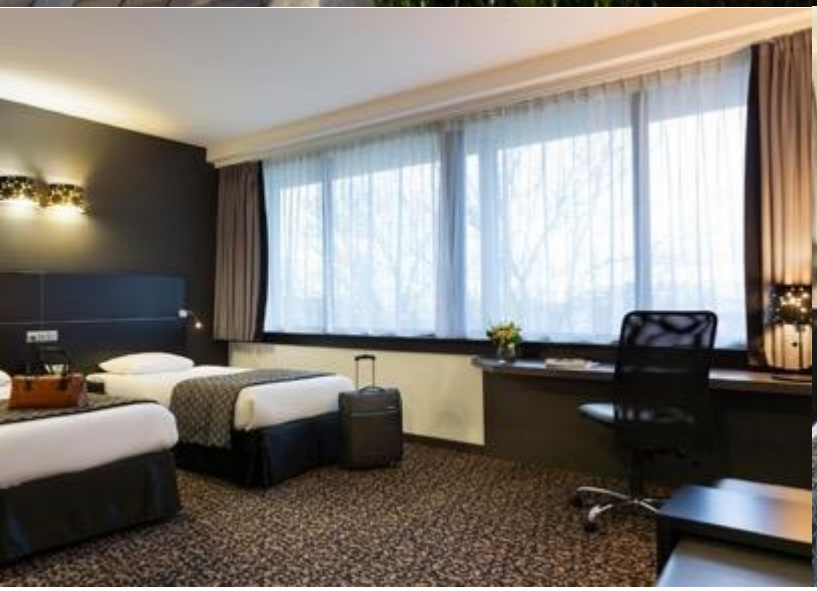

## 5 กรุงลักเซมเบิร์ก-เมืองแร็งส์-มหาวิหารนักบุญเรมีแห่งแร็งส์-มหาวิหารน็อทร์ดาม

**เช้า** **รับประทานอาหารเช้า ณ โรงแรม**

เดินทางสู่ **กรุงลักเซมเบิร์ก** (Luxembourg) **ประเทศลักเซมเบิร์ก** นครรัฐที่มีพื้นที่ขนาดเล็กที่สุดแห่งหนึ่งของยุโรป นำท่านผ่านชม พระราชวังที่ประทับของแกรนด์ดยุค (Grand Ducal Palace) สำหรับพระราชวังแห่งนี้ สร้างขึ้นเมื่อปี ค.ศ.1506 เป็นสถาปัตยกรรมเก่าแก่ ที่มีความงดงามอลังการที่สุดแห่งหนึ่งของลักเซมเบิร์ก ภายในมีห้องต่าง ๆ มากมาย ซึ่งแต่ละห้องก็ตกแต่งได้อย่างวิจิตรงดงามที่สุดจนทุกคนคาดไม่ถึงเลยล่ะค่ะ อีกทั้ง ที่นี่ยังเป็นที่ประทับของแกรนด์ดยุคอ็องรีที่ 1 แห่งลักเซมเบิร์กอีกด้วย

**ชมย่านเมืองเก่าแห่งลักเซมเบิร์ก** เมืองแห่งแกรนด์ดยุค **ผ่านชมสะพานสมัยโรมัน โบสถ์โนเตรอะดาม** ประติมากรรมสำริดของแกรนด์ดัชเชส ชาร์ล็อตต์ **และป้อมปราการสมัยโรมัน** ชมวิวทิวทัศน์ของเมืองที่บ้านเรือนตั้งเรียงรายอยู่ในแนวหุบเขาดูสวยงามยิ่ง น่าท่านชม **เพลส เดอ อาร์ม** (Place D' Arms) หรือ จัตุรัสใจกลางเมืองจัดเป็นย่านเมืองเก่าแห่งลักเซมเบิร์ก หรือ ที่หลายคนเรียกว่า "เมืองแห่งแกรนด์ดยุค"ในขณะที่ย่านเก่าแก่ที่สุดที่เรียกว่า "Wenzel Walk" ซึ่งมีหมู่อาคารหลายแห่งในเขตเมืองเก่า ได้รับการอนุรักษ์อย่างดีเยี่ยมมีทั้งปราสาทและป้อมปืนส่าคัญ มหาวิหารที่สร้างในศตวรรษที่ 17 และบ้านเรือนต่างๆ รวมถึงสถานที่สำคัญทางราชการ

**กลางวัน** **รับประทานอาหารกลางวัน ณ ภัตตาคาร**

จากนั้นนำท่านเดินทางสู่ **เมืองแร็งส์** (Reims) เป็นเมืองในจังหวัดมาร์นในแคว้นช็องปาญาร์แดน ในประเทศฝรั่งเศส ตั้งอยู่ทางตะวันออกเฉียงเหนือของฝรั่งเศส แร็งส์ก่อตั้งขึ้นโดยกอลและกลายมาเป็นเมืองสำคัญระหว่างสมัยจักรวรรดิโรมัน ต่อมาแร็งส์ก็มามีบทบาทสำคัญต่อราชบัลลังก์ฝรั่งเศส ในการเป็นสถานที่สำหรับการทำพระราชพิธีบรมราชาภิเษกพระมหากษัตริย์ฝรั่งเศสที่มหาวิหารนอร์ธเทรอดามแห่งแร็งส์ นำท่านถ่ายรูป **มหาวิหารนักบุญเรมีแห่งแร็งส์** (Saint-Remi de

Reims) เป็นอดีตแอบบีย์ ตั้งอยู่ในเมืองแร็งส์ ประเทศฝรั่งเศส มีก่อตั้งใน คริสต์ศตวรรษที่ 6 ตั้งแต่ปี ค.ศ. 1099[1] ที่เก็บเรลิกของนักบุญเรมี บิชอปแห่งแร็งส์ผู้เปลี่ยนพระเจ้าโคลวิสที่ 1 พระมหากษัตริย์แห่งชาวแฟรงก์ให้ หันมานับถือศาสนาคริสต์ได้ในวันคริสต์มาสปี ค.ศ. 496 ท่านเสียชีวิตในปี ค.ศ. 553 หลังจากที่ทรงได้รับชัยชนะต่อฝ่ายอาลามานนี (Alamanni) ใน ยุทธการที่ซึลพิซ (Battle of Tolbiac)

นำท่านถ่ายรูป **มหาวิหารน็อทร์ดาม แห่งเมืองแร็งส์** (Notre-Dame de Reims) เป็นจุดเด่นอันดีงามของเมืองนี้ ตั้งตระหง่านโดดเด่นเป็นสง่าเหนือ ถนนโดยรอบ นักท่องเที่ยวนับล้านล้วนอยากมาเยี่ยมชมสถาปัตยกรรมอันวิจิตรตระการตาและประตูวิหารขนาดใหญ่ มหาวิหารแห่งนี้มีหอคอยคู่อันสูงใหญ่ที่คุณมองเห็นได้จากทั่วตัวเมือง แวะนั่งบนม้านั่งในโบสถ์และซึมซับบรรยากาศอันเงียบสงบของศาสนสถานแห่งนี้

**เย็น** **รับประทานอาหารเย็น ณ ภัตตาคาร**

**พักที่** Hotel Novotel Suites Reims Centre **หรือระดับเทียบเท่าระดับ 4 ดาว**

*(**โรงแรมที่นำเสนอเป็นการนำเสนอเบื้องต้นเท่านั้น ชื่อโรงแรมที่พักทางบริษัทจะทำการแจ้ง 3 - 5 วันก่อนการเดินทาง เนื่องจากโรงแรมมีจำนวนจำกัด หากเต็มทางบริษัทขอสงวนสิทธิ์ไปนอนเมืองใกล้เคียงแทน**)*

## 6 กรุงปารีส-พิพิธภัณฑ์ลูฟว์-จัตุรัสทรอคาเดโร-หอไอเฟล-ชองป์เอลิเซ่-ประตูชัยนโปเลียน ห้าง Samaritaine

**เช้า** **รับประทานอาหารเช้า ณ โรงแรม**

นำท่านเดินทางสู่**กรุงปารีส** (Paris) เป็นเมืองหลวงและเมืองใหญ่ที่สุดของประเทศฝรั่งเศส ปัจจุบันกรุงปารีสเป็นหนึ่งในศูนย์กลางทางเศรษฐกิจและวัฒนธรรมที่ล้ำสมัยแห่งหนึ่งของโลก และด้วยอิทธิพลของการเมือง การศึกษา บันเทิง สื่อ แฟชั่น วิทยาศาสตร์และศิลปะ ทำให้กรุงปารีสเป็นหนึ่งในเมืองที่สำคัญ ที่สุดแห่งหนึ่งของโลก อีกทั้งยังเป็นที่จัดงานนิทรรศการต่าง ๆ ซึ่งรวมถึงสหประชาชาติ ฯลฯ

**กลางวัน** **รับประทานอาหารกลางวัน ณ ภัตตาคาร**

นำท่านถ่ายภาพกับสัญลักษณ์พีรามิด **พิพิธภัณฑ์ลูฟว์** (Louvre Museum) พิพิธภัณฑ์ทางศิลปะที่มีชื่อเสียง เก่าแก่ที่สุดแห่งหนึ่งของโลก ตัวอาคารเดิมเคยเป็นพระราชวังหลวง แต่ปัจจุบันเป็น

สถานที่ที่จัดแสดงและเก็บรักษาผลงานทางศิลปะที่ทรงคุณค่าระดับโลกเป็นจำนวนมาก กว่า 35,000 ชิ้น เช่น ภาพวาดโมนาลิซา (Mona lisa),The Virgin and Child with St. Anne, Madonna of the Rocks ผลงานอันโด่งดังของลีโอนาร์โด ดาวินชี

นำท่านช้อปปิ้ง ณ **ห้างปลอดภาษี** Duty Free เป็นห้างชื่อดังใจกลางกรุงปารีสซึ่งคุณจะได้พบกับสินค้าแบรนด์ชั้นนำต่างๆ จากทั่วโลก ในราคาที่ไม่แพง

นำท่านสู่ **จัตุรัสทรอคาเดโร** (Trocadero) มุมสวยสุดฮิตที่มี **หอไอเฟล** (Eiffel Tower) เป็นฉากหลังสามารถมองเห็นหอไอเฟลได้จากหลายมุม ทั้งวิวขั้นบันไดทอดยาวที่มีหอไอเฟลอยู่ด้านหลัง แต่

เดินลงบันไดสวยๆ หรือจะเป็นมุมน้ำพุกับสวนสวยสไตล์ฝรั่งเศสด้านหน้า มีหอไอเฟลเป็นฉากหลัง

นำท่านผ่านชมถนนสายโรแมนติก **ชองป์เอลิเซ่** (Champs Elysees) ถนนสายยาวที่มีชื่อเสียงที่สุดของปารีสและเป็นต้นแบบถนนราชดำเนิน

พร้อมชมความยิ่งใหญ่ของ แวะถ่ายภาพความยิ่งใหญ่ของ **ประตูชัยนโปเลียน** (Arc de Triomphe) เป็นอนุสรณ์สถานสำคัญแห่งกรุงปารีส ประตูชัยแห่งนี้ถูกสร้างขึ้นเพื่อเป็นการสดุดีถึงวีรชนทหารกล้าที่ได้ร่วมรบเพื่อประเทศฝรั่งเศส โดยเฉพาะอย่างยิ่ง ในสงคราม นโปเลียน และในปัจจุบันยังเป็นสุสานของทหารนิรนามอีกด้วย

นำท่านช้อปปิ้ง **ห้างสรรพสินค้า** (La Samaritaine) เป็นห้างหรูที่มีชื่อเสียงมากที่สุดแห่งหนึ่งของปารีส ที่นี่มีเสน่ห์ของอาคารแบบดั้งเดิม นั่นคือการตกแต่งแบบ Art Nouveau และ Art Déco ซึ่งถือว่าเป็นเอกลักษณ์อันโดดเด่นของห้างสรรพสินค้าแห่งนี้ จนได้ถูกขึ้นทะเบียนเป็นอนุสรณ์สถานทางประวัติศาสตร์ในปี 1990 โดยกระทรวงวัฒนธรรมฝรั่งเศส เป็นห้างสรรพสินค้าคอนเซปต์สโตร์แห่งใหม่ที่เน้นย้ำถึงเสน่ห์ของชุมชนชาวปารีส ไม่ว่าจะเป็นแฟชั่น อาหาร และงานศิลปะ รวมแล้วกว่า 600 แบรนด์ ให้ท่านได้เลือกช็อปปิ้งแบบจุใจ และมีการจัดนิทรรศการที่จะสลับหมุนเวียนให้ได้ชมตลอดปี

**เย็น** **รับประทานอาหารเย็น ณ ภัตตาคารอาหาร หอยเอสคาโก** (Escargots) **และไวน์แดง**

**พักที่** Hôtel Mercure Paris La Défense **หรือเทียบเท่าระดับ 4 ดาว**

*(**โรงแรมที่นำเสนอเป็นการนำเสนอเบื้องต้นเท่านั้น ชื่อโรงแรมที่พักทางบริษัทจะทำการแจ้ง 3 - 5 วันก่อนการเดินทาง เนื่องจากโรงแรมมีจำนวนจำกัด หากเต็มทางบริษัทขอสงวนสิทธิ์ไปนอนเมืองใกล้เคียงแทน**)*

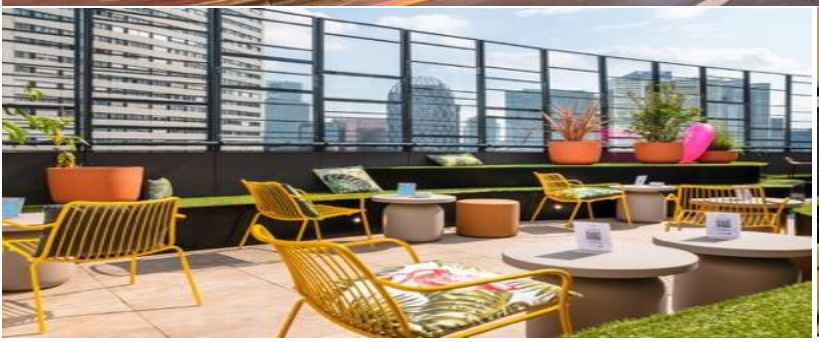

## 7 ห้างสรรพสินค้า Gallery Lafayatte-ลาวัลเลย์ วิลเลจ เอาท์เลท-สนามบินกรุงปารีส

**เช้า** **รับประทานอาหารเช้า ณ โรงแรม**

นำท่านช้อปปิ้งต่อ **ห้างแกลเลอรี่ ลาฟาแยตต์** (Galleries Lafayette) ห้างหรูที่มีชื่อเสียงมากที่สุดแห่งหนึ่งของปารีส ภายในอาคารที่มีสถาปัตยกรรมที่สวยงาม ช้อปปิ้งแบรนด์เนม ห้างนี้มีเอกลักษณ์ที่มีความโดดเด่นอย่างมาก โดยเฉพาะหลังคาโดมภายในตัวโถงอาคาร มีการตกแต่งประดับดาอย่างสวยงาม ลักษณะโดมเป็นโครงเหล็กประดับกระจกสี มีลวดลายสไตล์อาร์ตนูโว (ผู้ออกแบบ Art Nouveau) ซึ่งเป็นแนวศิลปะที่นิยมกันมากในฝรั่งเศสช่วงปลายคริสต์ศตวรรษที่ 18 การตกแต่ง

ของอาคารโดยรอบใช้ลวดลายปูนปั้นและราวระเบี ยงโค้ง อันเป็นทัศยนีภาพที่งดงามต่อเมืองท่องเที่ยวอย่างปารีส เป็นห้างสรรพสินค้านี้มีลูกค้าที่เป็นนักท่องเที่ยวชาวต่างชาติมารวมกันอยู่เยอะมาก มีสินค้าต่างๆที่ทันสมัยให้เลือกซื้อได้อย่างจุใจ ไม่ตกเทรนด์ เรียกได้ว่าอะไรใหม่ๆมา Galleries Lafayette นั้นจะมีขายก่อนก่อนห้างอื่นเสมอ ไม่ว่าจะเป็น เสื้อผ้า กระเป๋า รองเท้า น้ำหอม มีครบทุกยี่ห้อ

**กลางวัน** **รับประทานอาหารกลางวัน ณ ภัตตาคาร**

นำท่านช้อปปิ้ง **ลาวัลเลย์ วิลเลจ เอาท์เลท** (La vallee village outlet) อิสระให้ท่านเพลิดเพลินและสนุกกับการช้อปปิ้งแบรนด์ดังๆ ทั่วโลกมากกว่า 80 ยี่ห้อ ด้วยราคาที่ถูกกว่าซื้อตามช็อปทั่วไป ราคาสินค้าที่นี่ลดราคาตั้งแต่ 33% - 60% หรือมากกว่านั้น ตามฤดูกาลปกติหรือเป็นสินค้าที่อาจจะ

หลุดเทรนด์ไปแล้วในช่วงฤดูที่ผ่านไป แต่สำหรับคนไทยผมว่าน่าจะคุ้มเลยทีเดียว เพราะคุณจะได้ของมือหนึ่งราคาถูก เพียงแต่อาจจะไม่ล้ำนำหน้าเพื่อน ๆ ของคุณนั่นเอง จะมีแบรนด์ดัง ๆ ที่คนไทยชอบซื้อกระหน่ำซัมเมอร์เซลส์ให้ดูล่ะกันนะครับ สำหรับรสนิยมส่วนตัวและตัวแปรสำคัญ คืออานุภาพของเงินสดหรือบัตรเครดิตของคุณนั่นเอง ไหนๆก็มาถึงฝรั่งเศสแล้ว ระบายเงินกันไปก่อนกลับไทยค่อยว่ากันใหม่ ช้อปแบรนด์ต่างๆ อาทิ Giorgio Armani, Burberry, Celine, Longchamp, Givenchy, Salvatore Ferragamo, Christian Lacroix, Kenzo, Miss Sixty, Bodum, Calvin Klein, Versace, Polo, Diesel, Cacharel, Camper, Dunhill, Lancel, Nina Ricci, Timberland, Tommy Hilfiger etc

ได้เวลาพอสมควร นำท่านเดินทางสู่ **สนามบินกรุงปารีส**

21.35 น. ออกเดินทางจากกรุงปารีส กลับกรุงเทพฯ โดย**สายการบินเอมิเรตส์แอร์ไลน์** (EK) เที่ยวบินที่ EK76 (21.35-07.20(+1)) // EK372 (09.30-18.40) *ใช้ระยะเวลาในการเดินทางประมาณ 15.55 ชั่วโมง (รวมเวลาแวะเปลี่ยนเครื่องที่สนามบินเมืองดูไบ ประเทศสหรัฐอาหรับเอมิเรตส์) บริการอาหารและเครื่องดื่มบนเครื่อง*

## 8 กรุงเทพ(สนามบินสุวรรณภูมิ)

18.40 น. เดินทางถึง **สนามบินสุวรรณภูมิ** โดยสวัสดิภาพ

☺☺☺☺☺☺☺☺☺☺

KER060811-EK Blooming Benelux Netherlands Belgium Luxembourg France 8D5N MAR-MAY24

| รายละเอียดเที่ยวบิน | กำหนดการเดินทาง | ราคา | | |
|---|---|---|---|---|
| | | ผู้ใหญ่ | เด็ก | พักเดี่ยว |
| BKK-AMS EK373 20.35-00.50(+1) // EK145 03.15-07.50<br>CDG-BKK EK76 21.35-07.20(+1) // EK372 09.30-18.40 | 23-30 มีนาคม 67 | 89,999.- | 89,999.- | 22,000.- |
| BKK-AMS EK373 20.35-00.50(+1) // EK145 03.15-07.50<br>CDG-BKK EK76 21.55-06.35(+1) // EK372 09.40-18.55 | 29 มีนาคม-05 เมษายน 67 | 89,999.- | 89,999.- | 22,000.- |
| BKK-AMS EK373 21.00-00.50(+1) // EK145 04.15-09.20<br>CDG-BKK EK76 21.55-06.35(+1) // EK370 08.50-18.20 | 09-16 เมษายน 67 | 95,999.- | 95,999.- | 22,000.- |
| BKK-AMS EK373 21.00-00.50(+1) // EK145 04.15-09.20<br>CDG-BKK EK76 21.55-06.35(+1) // EK372 09.40-18.55 | 11-18 เมษายน 67 | 95,999.- | 95,999.- | 22,000.- |
| BKK-AMS EK373 21.00-00.50(+1) // EK145 04.15-09.20<br>CDG-BKK EK76 21.55-06.35(+1) // EK372 09.40-18.55 | 13-20 เมษายน 67 | 95,999.- | 95,999.- | 22,000.- |
| BKK-AMS EK373 21.00-00.50(+1) // EK145 04.15-09.20<br>CDG-BKK EK76 21.55-06.35(+1) // EK370 08.50-18.20 | 25 เมษายน-02 พฤษภาคม 67 | 85,999.- | 85,999.- | 22,000.- |
| BKK-AMS EK373 21.00-00.50(+1) // EK145 04.15-09.20<br>CDG-BKK EK76 21.55-06.35(+1) // EK372 09.40-18.55 | 30 เมษายน-07 พฤษภาคม 67 | 85,999.- | 85,999.- | 22,000.- |

**โปรแกรมอาจจะมีการปรับเปลี่ยนตามความเหมาะสมของสภาพอากาศและฤดูกาล**

## โปรดอ่านก่อนตัดสินใจจองทัวร์

กรุณาศึกษารายละเอียดโปรแกรมการเดินทางท่องเที่ยว เงื่อนไขการให้บริการ ยกเลิกการบริการ และหมายเหตุทั้งหมดอย่างละเอียดทุกข้อ เพื่อประโยชน์ของท่านเอง และเพื่อความถูกต้อง เข้าใจตรงกันระหว่างท่าน และบริษัทฯ เมื่อท่านจองทัวร์ และชำระเงินมัดจำเรียบร้อยแล้ว ทางบริษัทฯ จะถือว่าท่านยอมรับในข้อความและเงื่อนไขหมายเหตุที่บริษัทฯ แจ้งไว้ข้างต้นแล้ว

**ราคานี้เป็นราคาทัวร์ตั้งแต่ แต่ 20 ท่านขึ้นไป รับไม่เกิน 25 ท่าน**

** หากต่ำกว่า 20 ท่าน มีค่าใช้จ่ายเพิ่มเติม หรือทางบริษัทขอสงวนสิทธิ์ในการงดออกการเดินทาง ** เนื่องจากกฎการเข้าพักของโรงแรมในยุโรปบังคับให้เด็กอายุมากกว่า 7 ปีขึ้นไปจะต้องนอนมีเตียงเสริม บางโรงแรมเท่านั้นที่มีห้อง 3 เตียงหากเป็นผู้ใหญ่ 3 ท่านเรียนแนะนำว่าเปิด 2 ห้องจะสะดวกกว่า **สำหรับท่านที่พักห้อง 3 เตียงขนาดของห้องพักขึ้นอยู่กับทางโรงแรมเป็นผู้จัดถือว่าท่านยอมรับข้อตกลงแล้ว**

## อัตรานี้รวม

1. ค่าตั๋วเครื่องบินไป-กลับ (Economy Class) แบบหมู่คณะ
2. ค่ารถโค้ช ปรับอากาศนำเที่ยวตามรายการ
3. ค่าห้องพักในโรงแรมที่ระบุตามรายการหรือเทียบเท่า
4. ค่าอาหารที่ระบุตามรายการ
5. ค่าเข้าชมสถานที่ทุกแห่งที่ระบุตามรายการ
6. ค่าวีซ่าท่องเที่ยวยุโรป Etats Schengen
7. ค่าประกันอุบัติเหตุในการเดินทางวงเงินประกันท่านละ 3,000,000 บาทและค่ารักษาพยาบาล 2,500,000 บาท ไม่คุ้มครองโรคประจำตัวหรือโรคร้ายแรงที่แพทย์วินิจฉัยว่าเป็นก่อนเดินทาง รายละเอียดอื่นๆ เป็นไปตามเงื่อนไขแห่งกรมธรรม์ฯ

8. น้ำดื่มวันละ 1 ขวด / ท่าน
9. ค่าน้ำหนักกระเป๋า **(น้ำหนัก 30 กิโลกรัม)** // ถือขึ้นเครื่อง **(น้ำหนัก 7 กิโลกรัม)**

## อัตรานี้ไม่รวม

1. ค่าธรรมเนียมจัดทำหนังสือเดินทาง, แจ้งเข้าแจ้งออกสำหรับผู้ที่ไม่ได้ถือหนังสือเดินทางของไทย
2. ค่าภาษีน้ำมันที่สายการบินเรียกเก็บเพิ่ม หากสายการบินมีการปรับขึ้นก่อนวันเดินทาง
3. ค่าภาษีมูลค่าเพิ่ม VAT 7% และหักภาษี ณ ที่จ่าย 3% ในกรณีที่ลูกค้าต้องการใบเสร็จรับเงินที่ถูกต้อง จะต้องบวกภาษีมูลค่าเพิ่ม และหัก ณ ที่จ่าย จากยอดขายจริงทั้งหมดเท่านั้น และโปรดแจ้งทางบริษัทฯ จะออกให้ภายหลัง ขอสงวนสิทธิ์ออกใบเสร็จที่ถูกให้กับบริษัททัวร์เท่านั้น
4. ค่าใช้จ่ายส่วนตัวอื่นๆ เช่น ค่าอาหารและเครื่องดื่มสั่งพิเศษ นอกเหนือจากรายการทัวร์, ค่าโทรศัพท์, ค่าซักรีด, มินิบาร์และทีวีช่องพิเศษ ฯลฯ
5. ค่าธรรมเนียมในกรณีที่กระเป๋าสัมภาระที่มีน้ำหนักเกินกว่าที่สายการบินนั้นๆ กำหนดหรือสัมภาระใหญ่เกินขนาดมาตรฐาน
6. ค่าทิปคนขับรถ 70 EUR ตลอดการเดินทาง
7. ค่าทิปหัวหน้าทัวร์ขึ้นอยู่กับความพอใจของท่าน

## การจองและการชำระ

1. ชำระเงินมัดจำท่านละ 40,000 บาท ภายหลังจากที่ท่านส่งเอกสารการจองภายใน 1 วัน โดยโอนเข้าบัญชี ที่นั่งจะยืนยันเมื่อได้รับเงินมัดจำแล้วเท่านั้น
2. ส่วนที่เหลือชำระ 30 วัน ก่อนการเดินทาง เฉพาะวันหยุดยาวและนักขัตฤกษ์ ชำระส่วนที่เหลือ 45 วัน ก่อนการเดินทาง เนื่องจากทางบริษัทต้องสำรองค่าใช้จ่ายในส่วนของค่าที่พักและตั๋วเครื่องบิน มิฉะนั้น จะถือว่าท่านยกเลิกการเดินทางโดยอัตโนมัติ
   1) หากไม่ชำระมัดจำตามที่กำหนด ขออนุญาตตัดที่นั่งให้ลูกค้าท่านอื่นที่รออยู่
   2) หากชำระไม่ครบตามจำนวน บริษัทฯ ถือว่าท่านยกเลิกการเดินทางโดยอัตโนมัติ โดยไม่มีเงื่อนไข
   3) เมื่อท่านชำระเงินแล้ว ไม่ว่าจะทั้งหมดหรือบางส่วน ทางบริษัทฯ ถือว่าท่านได้ยอมรับเงื่อนไขและข้อตกลงต่างๆที่ได้ระบุไว้ทั้งหมดนี้แล้ว
3. ส่งสำเนาหน้าพาสปอร์ตของผู้ที่เดินทาง ที่มีอายุการใช้งานไม่น้อยกว่า 6 เดือนและเหลือหน้ากระดาษอย่างต่ำ 2 หน้า เพื่อทำการสำรองที่นั่งภายใน 2 วัน นับจากวันจอง หากไม่ส่งสำเนาหน้าพาสปอร์ตทางบริษัทขออนุญาตยกเลิกการจองทัวร์โดยอัตโนมัติ
4. เมื่อได้รับการยืนยันว่ากรุ๊ปออกเดินทางได้ ลูกค้าสามารถจัดเตรียมเอกสารในการขอวีซ่าได้ทันที
5. หากท่านที่ต้องการออกตั๋วโดยสารภายในประเทศ (กรณีลูกค้าอยู่ต่างจังหวัด) ให้ท่านติดต่อเจ้าหน้าที่ก่อนออกบัตรโดยสารทุกครั้ง หากออกบัตรโดยสารโดยมิแจ้งเจ้าหน้าที่ ทางบริษัทขอสงวนสิทธิ์ไม่รับผิดชอบ ค่าใช้จ่ายที่เกิดขึ้น
6. การยื่นวีซ่าในแต่ละสถานทูตมีการเตรียมเอกสาร และมีขั้นตอนการยื่นวีซ่าไม่เหมือนกัน ทั้งแบบหมู่คณะและยื่นรายบุคคล (แสดงตน) ท่านสามารถสอบถามข้อมูลเพื่อประกอบการตัดสินใจก่อนการจองได้จากทางเจ้าหน้าที่

7. กรณีวีซ่ายังไม่ทราบผลก่อนเดินทาง 30 วันทำการ ทางบริษัทฯต้องขอเก็บค่าทัวร์ทั้งหมดก่อน ตามกำหนดเงื่อนไขการชำระเงิน แต่หากวีซ่าของท่านไม่ผ่านการพิจารณาจากทางสถานทูตไม่ว่าจะด้วยเหตุผลใดก็ตาม ทางบริษัทจะคืนเงินค่าทัวร์ให้ท่าน โดยทางบริษัทฯ ขอสงวนสิทธิ์ในการหักค่าใช้จ่ายที่เกิดขึ้นจริง
8. หากท่านจองและส่งเอกสารในการทำวีซ่าเข้าประเทศล่าช้า ไม่ทันกำหนดการออกตั๋วกับทางสายการบินและผลของวีซ่าของทางไม่ผ่าน บริษัทฯ จะขอสงวนสิทธิ์ในการไม่คืนเงินค่ามัดจำทั้งหมด
9. หากในคณะของท่านมีผู้ต้องการดูแลพิเศษ นั่งรถเข็น (Wheelchair), เด็ก, ผู้สูงอายุ, มีโรคประจำตัว หรือไม่สะดวกในการเดินทางท่องเที่ยวในระยะเวลาเกินกว่า 4-5 ชั่วโมงติดต่อกัน ท่านและครอบครัวต้องให้การดูแลสมาชิกภายในครอบครัวของท่านเอง เนื่องจากการเดินทางเป็นหมู่คณะ หัวหน้าทัวร์มีความจำเป็นต้องดูแลคณะทัวร์ทั้งหมด

## เงื่อนไขการออกเดินทาง

กรุณาอ่านศึกษารายละเอียดทั้งหมดก่อนทำการจอง เพื่อความถูกต้องและความเข้าใจตรงกันระหว่างลูกค้าและบริษัท

1. ในแต่ละเส้นทางจะมีการกำหนดผู้เดินทางขั้นต่ำของการออกเดินทาง โดยในทัวร์นี้กำหนดให้มีผู้เดินทาง **ขั้นต่ำ 10 ท่าน** หากมีผู้เดินทางไม่ถึงที่กำหนด บริษัทฯ ขอสงวนสิทธิ์ในการเพิ่มค่าทัวร์ หรือเลื่อนการเดินทาง หรือ ยกเลิกการเดินทาง หากท่านมีไฟล์ทบินภายในประเทศ แต่มิได้แจ้งทางให้ทางเราทราบล่วงหน้าก่อนทางบริษัทฯ จะไม่รับผิดชอบใดๆ ทั้งสิ้น ดังนั้น กรุณาสอบถามยืนยันการออกเดินทางก่อนจองไฟล์ทบินภายในประเทศหรือต่างประเทศทุกครั้ง
2. หากกรุ๊ปคอมเฟิร์มแล้ว ไม่สามารถเลื่อนการเดินทางได้ ไม่ว่าจะเกิดเหตุการณ์ใดๆ ต่อท่านก็ตาม อันเนื่องมาจากการคอนเฟิร์มของกรุ๊ปนั้น ประกอบจากตัวเลขการจองการเดินทางของท่าน หากท่านถอนตัวออก ทำให้กรุ๊ปมีค่าใช้จ่ายเพิ่มเติมขึ้น หรืออาจทำให้กรุ๊ปไม่สามารถออกเดินทางได้ ดังนั้น ทางบริษัทฯ ขอสงวนสิทธิ์ไม่อนุญาตให้เลื่อนวันเดินทางใดๆ ได้ทั้งสิ้น หากยกเลิกจะต้องเป็นไปตามเงื่อนไขการยกเลิกการจอง
3. การชำระเงิน หมายถึง ท่านได้ยอมรับข้อเสนอและยืนยันจำนวนตามที่ท่านได้จองเข้ามา หากท่านชำระเงินเข้ามาแล้วจะไม่สามารถเปลี่ยนแปลงจำนวนผู้เดินทางได้ และหากมีความจำเป็นจะต้องเปลี่ยนแปลงท่านจะยินยอมให้ทางบริษัทฯ คิดค่าใช้จ่ายที่ทางบริษัทเสียหาย รวมถึงค่าเสียเวลาในการขาย อย่างน้อยที่สุดเท่าจำนวนเงินมัดจำ ทั้งนี้ทั้งนั้นให้เป็นไปตามเงื่อนไขของบริษัทฯ

## เงื่อนไขการยกเลิกการจองและการปรับเงินค่าบริการ

1. **ยกเลิกการเดินทาง 60 วัน ไม่เก็บค่าใช้จ่าย** (ในกรณีวันเดินทางตรงกับเทศกาลหรือหยุดยาว เช่น สงกรานต์ / ปีใหม่ หักค่าใช้จ่ายที่เกิดขึ้นจริง (ถ้ามี))
2. **ยกเลิกก่อนการเดินทาง 45 วัน คืนเงิน 100% ของค่าทัวร์ที่จ่ายมาแล้ว** หรือ หักค่าใช้จ่ายที่เกิดขึ้นจริง เช่น ค่ามัดจำตั๋วเครื่องบิน, ค่ามัดจำโรงแรม, ค่าวีซ่า (ถ้ามี)
3. **ยกเลิกก่อนการเดินทาง 31-44 วัน คืนเงิน 50% ของค่าทัวร์ที่จ่ายมาแล้ว** และหักค่าใช้จ่ายที่เกิดขึ้นจริง เช่น ค่ามัดจำตั๋วเครื่องบิน, ค่ามัดจำโรงแรม, ค่าวีซ่า (ถ้ามี)

4. **ยกเลิกก่อนการเดินทางน้อยกว่า 30 วัน** ทางบริษัทขอสงวนสิทธิ์ไม่คืนเงินค่าทัวร์ที่ชำระแล้วทั้งหมด
5. หากมีการยกเลิกการเดินทางโดยไม่ใช่ความผิดของบริษัททัวร์ ทางบริษัทขอสงวนสิทธิ์ไม่รับผิดชอบและคืนค่าทัวร์ส่วนใดส่วนหนึ่งให้ท่านได้ไม่ว่ากรณีใดๆทั้งสิ้น เช่น สถานทูตปฏิเสธวีซ่า ด่านตรวจคนเข้าเมือง นโยบายห้ามเข้าออกประเทศ ฯลฯ
6. กรณีต้องการเปลี่ยนแปลงผู้เดินทาง (เปลี่ยนชื่อ) จะต้องแจ้งให้ทางบริษัททราบล่วงหน้า อย่างน้อย 21 วัน ก่อนออกเดินทาง กรณีแจ้งหลังจากเจ้าหน้าที่ออกเอกสารเรียบร้อยแล้ว ไม่ว่าส่วนใดส่วนหนึ่ง ทางบริษัทขอสงวนสิทธิ์ในการเรียกเก็บค่าใช้จ่ายที่เกิดขึ้นจริง ทั้งหมดทั้งนี้ขึ้นอยู่กับช่วงพีเรียดวันเดินทางและกระบวนการของแต่ละคณะเป็นสำคัญด้วย กรุณาสอบถามกับเจ้าหน้าที่เป็นกรณีพิเศษ
7. กรณีต้องการเปลี่ยนแปลงพีเรียดวันเดินทาง (เลื่อนวันเดินทาง) ทางบริษัทขอสงวนสิทธิ์ในการหักค่าใช้จ่ายการดำเนินการต่างๆ ที่เกิดขึ้นจริงสำหรับการดำเนินการจองครั้งแรก ตามจำนวนครั้งที่เปลี่ยนแปลง ไม่ว่ากรณีใดๆ ทั้งสิ้น
8. กรณีตัดกรุ๊ปเหมาพีเรียดวันเดินทางตามหน้าร้านและชำระเงินมาแล้ว ไม่สามารถยกเลิกทุกกรณี แต่ท่านสามารถเลื่อนการเดินทางได้ ต้องแจ้งให้ทางบริษัททราบล่วงหน้าไม่น้อยกว่า 30 วัน ก่อนเดินทาง โดยเงื่อนไขเป็นไปตามที่บริษัทกำหนด

## หมายเหตุสำคัญเพิ่มเติม

1. บริษัทฯ ขอสงวนสิทธิ์ที่จะไม่รับผิดชอบต่อค่าชดเชยความเสียหายกรณีที่เกิดจากเหตุสุดวิสัย อาทิ การล่าช้าของสายการบิน, การนัดหยุดงาน, การประท้วง, การก่อจลาจล, อุบัติเหตุ, ปัญหาการจราจร, ภัยธรรมชาติ, ภูเขาไฟระเบิด, แผ่นดินไหวโรคระบาดและเหตุสุดวิสัยต่าง ๆ ฯลฯ ที่ไม่สามารถคาดการณ์ล่วงหน้าได้
2. บริษัทฯ ขอสงวนสิทธิ์ในการเปลี่ยนแปลงรายท่องเที่ยวหรือยกเลิกจากเหตุสุดวิสัยอาทิการล่าช้าของสายการบิน, การนัดหยุดงาน, การประท้วง, การก่อจลาจล, อุบัติเหตุ, ปัญหาการจราจร, ภัยธรรมชาติ, ภูเขาไฟระเบิด, แผ่นดินไหว, โรคระบาดและเหตุสุดวิสัยต่างๆ ฯลฯ ที่ไม่สามารถคาดการณ์ล่วงหน้าได้ ทั้งนี้ทางบริษัทจะคำนึงถึง ผลประโยชน์และความปลอดภัยของทุกท่านเป็นสำคัญ
3. ขอสงวนสิทธิ์การเก็บค่าน้ำมันและภาษีสนามบินทุกแห่งเพิ่ม หากสายการบินมีการปรับขึ้นก่อนวันเดินทาง
4. บริษัทฯ ขอสงวนสิทธิ์ในการเปลี่ยนเที่ยวบิน โดยมิต้องแจ้งให้ทราบล่วงหน้าอันเนื่องมาจากสาเหตุต่างๆ
5. ท่านจะต้องเป็นผู้รับผิดชอบดูแลทรัพย์สินของมีค่าส่วนตัวต่างๆของท่านเอง หากเกิดการสูญหายของทรัพย์สินส่วนตัว ของมีค่าต่างๆระหว่างการเดินทางท่องเที่ยวอันมีสาเหตุมาจากผู้เดินทาง ทางบริษัทฯ จะไม่สามารถรับผิดชอบทุกกรณี
6. บริษัทฯขอสงวนสิทธิ์ที่จะไม่รับผิดชอบต่อค่าชดเชยความเสียหายกรณีที่กองตรวจคนเข้าเมืองไม่อนุญาตให้ เดินทางออก หรือกองตรวจคนเข้าเมืองของแต่ละประเทศไม่อนุญาตให้เข้าเมืองรวมทั้งในกรณีที่ท่านจะใช้หนังสือ เดินทางราชการ (เล่มสีน้ำเงิน) เดินทาง หากท่านถูกปฏิเสธการเดินทางเข้าหรือออกนอกประเทศใดประเทศหนึ่ง หรือ เนื่องจากเหตุผลหรือความผิดของตัวท่านเอง

7. ในกรณีที่พาสสปอร์ตของท่านชำรุด หรือมีตราปั๊มใดๆ ที่ไม่เกี่ยวข้องกับการเดินทาง และสายการบินแจ้งว่าไม่สามารถใช้เดินทางได้ หรือเกิดจากเอกสารปลอม หรือการห้ามของเจ้าหน้าที่ ไม่ว่าเหตุผลใดๆ ก็ตาม ทางบริษัทขอสงวนสิทธิ์ในการคืนเงินไม่ว่ากรณีใดๆ เนื่องจากทางบริษัทได้มีการชำระค่าใช้จ่ายในการเดินทางทั้งหมดไปเรียบร้อยแล้ว
8. กรณีที่ทางลูกค้าใช้บริการของทางบริษัทฯ ไม่ครบ อาทิ ไม่เที่ยวในบางรายการ ไม่ทานอาหารบางมื้อ ซึ่งเกิดจากการตัดสินใจของทางลูกค้าเอง ขอสงวนสิทธิ์ไม่คืนเงินในการบริการนั้นๆ เนื่องจากค่าใช้จ่ายทุกอย่างทางบริษัทฯ ได้ชำระค่าใช้จ่ายให้ตัวแทนต่างประเทศก่อนเดินทางแล้ว
9. บริษัทฯ ขอสงวนสิทธิ์ในการขายหรือไม่ขายเป็นรายกรณี เช่น ผู้ที่ตั้งครรภ์, เด็กอายุต่ำกว่า 2 ขวบ, ผู้ที่นั่งวิลแชร์ หรือบุคคลที่ไม่สามารถดูแลตัวเองได้ ฯลฯ กรุณาแจ้งบริษัทฯเพื่อสอบถามและหาข้อสรุปร่วมกันเป็นรายกรณี
10. ราคาทัวร์เป็นการชำระแบบเหมาจ่ายกับต่างประเทศไปหมดก่อนกรุ๊ปเดินทางแล้วหากท่านไม่ได้ใช้บริการบางรายการหรือยกเลิกไม่สามารถเรียกร้องเงินคืนได้
11. เนื่องจากเราเดินทางเป็นหมู่คณะ ทางบริษัทจึงคำนึงถึงประโยชน์ และความปลอดภัยของส่วนรวมเป็นสำคัญ
12. ห้ามนำเข้ากัญชา กัญชง หรือผลิตภัณฑ์ที่มีส่วนประกอบของพืชชนิดดังกล่าวเข้าประเทศ หากฝ่าฝืน จะมีโทษตามกฎหมายของแต่ละประเทศ บางประเทศมีโทษสูงสุดถึงประหารชีวิต
13. มัคคุเทศก์ พนักงาน และตัวแทนของบริษัทฯ ไม่มีสิทธิ์ในการให้คำสัญญาใดๆ ทั้งสิ้นแทนบริษัทฯ นอกจากมีเอกสารลงนามโดยผู้มีอำนาจของบริษัทฯ กำกับเท่านั้น

## ตั๋วเครื่องบินและที่นั่งบนเครื่อง

1. ตั๋วเครื่องบินเป็นแบบหมู่คณะ ผู้โดยสารจะต้องเดินทางไป-กลับพร้อมกรุ๊ป หากต้องการเลื่อนวันเดินทางกลับท่าน จะต้องชำระค่าใช้จ่ายส่วนต่างของสายการบินและบริษัททัวร์เรียกเก็บ
2. ทางบริษัทฯ ได้สำรองที่นั่งพร้อมชำระเงินมัดจำค่าตั๋วเครื่องบินเรียบร้อยแล้วหากท่านยกเลิกทัวร์ไม่ว่าจะด้วยสาเหตุใดทางบริษัทฯขอสงวนสิทธิ์การเรียกเก็บค่ามัดจำตั๋วเครื่องบิน ซึ่งมีค่าใช้จ่ายแล้วแต่สายการบินและ ช่วงเวลาเดินทาง
3. กรณีท่านยกเลิกการเดินทางและทางบริษัทฯได้ทำการออกตั๋วเครื่องบินไปแล้ว (กรณีตั๋ว Refund) ผู้เดินทางต้องเป็น ผู้รอเงิน Refund โดยปกติประมาณ 3 – 6 เดือน และเงิน Refund ที่ได้จะขึ้นอยู่กับแต่ระบบของสายการบินนั้น ๆ เป็นผู้กำหนด
4. บริษัทขอสงวนสิทธิ์ในการเก็บเงินเพิ่มเติมในกรณีที่สายการบินมีการปรับราคาภาษีน้ำมันเพิ่มเติมโดยมีเอกสารยืนยันจากทางสายการบิน
5. การจัดที่นั่งบนเครื่องบินของกรุ๊ปข้อกำหนดเป็นไปโดยสายการบินเป็นผู้กำหนดซึ่งทางบริษัทไม่สามารถเข้าไปแทรกแซงได้ และทางบริษัทไม่อาจรับประกันได้ว่าท่านจะได้ที่นั่งตามที่ท่านต้องการได้
6. กรณีท่านที่จะออกตั๋วบินภายในประเทศหรือกรณีท่านออกตั๋วเองกรุณาแจ้งบริษัทเพื่อขอคำยืนยันว่าทัวร์นั้นสามารถ ออกเดินทางได้แน่นอน มิฉะนั้นทางบริษัทจะไม่รับผิดชอบค่าใช้จ่ายที่เกิดขึ้น
7. ที่นั่ง Long Leg ทางบริษัทไม่สามารถรีเควสให้ได้จะขึ้นกับข้อกำหนดของสายการบินเป็นผู้กำหนด

8. ท่านที่ใช้ไมล์หรือแต้มบัตรเครดิตแลกตั๋วท่านจะต้องเป็นผู้ดำเนินการด้วยตัวท่านเอง
9. น้ำหนักกระเป๋าสัมภาระที่โหลดหรือถือขึ้นเครื่องสายการบินเป็นผู้กำหนดหากท่านมีน้ำหนักเกินกว่ากำหนดท่าน จะต้องเป็นผู้เสียค่าปรับนั้นเอง
10. ทางบริษัทฯ ไม่รับผิดชอบกรณีเกิดการสูญเสีย, สูญหายของกระเป๋าและสัมภาระของผู้โดยสาร
11. กรณีผู้เดินทางต้องการความช่วยเหลือเป็นพิเศษ อาทิเช่น ใช้วิลแชร์ กรุณาแจ้งบริษัทฯ ล่วงหน้าอย่างน้อย 7 วันก่อนเดินทาง มิฉะนั้นบริษัทฯ ไม่สามารถจัดการล่วงหน้าได้

## โรงแรมที่พัก

1. รายการนี้เป็นเพียงข้อเสนอที่ต้องได้รับการยืนยันจากบริษัทอีกครั้ง หลังจากได้สำรองโรงแรมที่พักในต่างประเทศเรียบร้อยแล้ว โดยโรงแรมจัดในระดับใกล้เคียงกัน ซึ่งอาจจะปรับเปลี่ยนตามที่ระบุในโปรแกรม
2. การจัดการห้องพัก เป็นสิทธิของโรงแรมในการจัดการห้องให้กับกรุ๊ปที่เข้าพัก โดยมีห้องพักสำหรับผู้สูบบุหรี่ / ปลอดบุหรี่ได้ โดยอาจจะขอเปลี่ยนห้องได้ตามความประสงค์ของผู้ที่พัก ทั้งนี้ขึ้นอยู่กับความพร้อมให้บริการของโรงแรม และไม่สามารถรับประกันได้
3. สำหรับท่านที่พักห้อง 3 เตียง ขนาดของห้องพักขึ้นอยู่กับทางโรงแรมเป็นผู้จัดถือว่าท่านยอมรับข้อตกลงแล้ว
4. เนื่องจากการวางแปลนแบบห้องพักของแต่ละโรงแรมแตกต่างกันอาจทำให้ห้องพักแบบห้องเดี่ยว (Single) และห้องคู่ (Twin/Double) และห้องพักแบบ 3 ท่าน/ 3 เตียง (Triple Room) ห้องแต่ละประเภทจะไม่ติดกันหรืออยู่คนละชั้น
5. กรณีต้องการห้องพักแบบ 3 ท่านต่อห้อง หรือ ห้องแบบ 3 เตียง (Triple) โรงแรมมีห้อง Triple เพียงพอ ขอสงวนสิทธิ์ในการจัดห้องให้เป็นแบบ แยก 2 ห้อง คือ 1 ห้องพักคู่ และ 1 ห้องพักเดี่ยว โดยอาจจะมีค่าใช้จ่าย ขึ้นอยู่กับแต่ละโรงแรม
6. กรณีที่มีงานจัดประชุมนานาชาติ (Trade Fair) เป็นผลให้ค่าโรงแรมสูงขึ้นมากและห้องพักในโรงแรมเต็ม (บางครั้งต้องจองโรงแรมข้ามปี) ทางบริษัทฯขอสงวนสิทธิ์ในการปรับเปลี่ยนหรือย้ายเมืองเพื่อให้เกิดความเหมาะสม
7. โรงแรมในยุโรปจะมีลักษณะ Traditional Building (อาจจะดูเก่าๆคลาสสิค) บางโรงแรมห้องที่เป็นห้องเดี่ยวอาจเป็นห้องที่มีขนาดกะทัดรัดและไม่มีอ่างอาบน้ำ ซึ่งอยู่ในการออกแบบของแต่ละโรงแรมนั้นๆ และแต่ละห้องอาจมีลักษณะแตกต่างกันด้วย
8. โรงแรมหลายแห่งในยุโรป จะไม่มีเครื่องปรับอากาศเนื่องจากอยู่ในแถบที่มีอุณภูมิต่ำ เครื่องปรับอากาศจะมีในช่วงฤดูร้อนเท่านั้น
9. บางโรงแรมไม่มีพนักงานยกกระเป๋าหรือบางครั้งอยู่ในเมืองเก่ารถโค้ชไม่สามารถเข้าถึงได้ท่านจะต้องนำสัมภาระของท่านเข้าห้องพักด้วยตัวท่านเอง

## การยื่นวีซ่า / การอนุมัติวีซ่า

1. การอนุมัติวีซ่าเป็นเอกสิทธิ์ของสถานทูต ทางบริษัทไม่มีส่วนเกี่ยวข้องใดๆทั้งสิ้น ทั้งนี้บริษัทเป็นเพียงตัวกลางและคอยบริการอำนวยความสะดวกให้แก่ผู้เดินทางเท่านั้น เงินค่าสมัครยื่นวีซ่าทางสถานทูตเป็นผู้เก็บ หาก

ผลวีซ่า ออกมาว่าท่านไม่ผ่าน ทางสถานทูตจะไม่คืนเงินค่าวีซ่า และค่าบริการจากตัวแทนยื่นวีซ่าไม่ว่าในกรณีใดๆทั้งสิ้น และทางสถานทูตมีสิทธิ์ที่จะไม่ตอบเหตุผลของการปฏิเสธวีซ่าในทุกกรณี

2. กรณีที่ท่านวีซ่าผ่านแต่กรุ๊ปออกเดินทางไม่ได้เนื่องจากผู้เดินทางท่านอื่นในกลุ่มโดนปฏิเสธวีซ่า ทางบริษัทฯ ขอสงวนสิทธิ์ในการไม่คืนเงินค่าวีซ่าและค่าบริการจากตัวแทนยื่นให้กับท่าน เนื่องจากเป็นค่าใช้จ่ายที่เกิดขึ้นโดยสถานทูตเป็นผู้เรียกเก็บและท่านสามารถนำวีซ่าไปใช้เดินทางได้หากวีซ่ายังไม่หมดอายุ
3. สำหรับท่านที่พำนักอาศัย ศึกษา หรือ ทำงานอยู่ต่างประเทศท่านจะต้องเป็นผู้ยื่นวีซ่าด้วยตัวท่านเอง ณ ประเทศที่ท่านพำนักอาศัยอยู่
4. ท่านที่มีวีซ่าอยู่แล้วกรุณาแจ้งบริษัทเพื่อตรวจสอบว่าสามารถใช้ได้

**** เมื่อท่านชำระเงินค่าทัวร์ให้กับทางบริษัทฯ แล้ว ****

**** จะถือว่าท่านได้ยอมรับเงื่อนไขข้อตกลงทั้งหมดนี้ ****

## หากสนใจจองกรุณาติดต่อ

- สอบถามผ่าน Line กด -> https://lin.ee/5nDHUO6
- จองทัวร์ผ่าน FB inbox ก็ได้เช่นกัน -> http://m.me/unithaitrip
- หรือโทร 02-234-5936

UNITHAI TRIP

แบ่งเป็นฝ่ายๆ ดังนี้

# การบริการทั้งหมดของเรา

| | | |
|---|---|---|
| **Unithai-Care**<br>- ร้องเรียนการให้บริการ<br>- บริการไม่สุภาพ (ติ-ชม) | Line ID : @unithaicare<br>02-234-5936 ต่อ 8 | QR - ADD LINE |
| **Unithai Big Group**<br>- จัดกรุ๊ปเหมา , Private Group<br>- ดูงาน , สัมมนา , VIP Group | Line ID : @unithaibiggroup<br>02-234-5936 ต่อ 228 | QR - ADD LINE |
| **Unithaiplus+ Team**<br>- รวมทัวร์..คัดคุณภาพ<br>- เน้นยุโรป ไม่เน้นโปรไฟไหม้ | Line ID : @unithaiplusteam<br>02-234-5936 | QR - ADD LINE |
| **Unithai เชียงใหม่**<br>- รวมทัวร์..บินตรงจาก "เชียงใหม่"<br>- มีสาขาที่ "เชียงใหม่" | Line ID : @unithainorth<br>088-055-5581<br>088-055-5582 | QR - ADD LINE |
| **โคตรโปรตั๋ว Unithai**<br>- ตั๋วเครื่องบิน ลด 20-60%<br>- ผ่อนได้ 3-10 เดือน | Line ID : @proticket<br>02-234-5936 ต่อ 3 | QR - ADD LINE |
| **Unithai Visa**<br>- รับทำ Visa ทั่วโลก<br>- ไม่ซื้อทัวร์กับเรา ก็ทำได้ | Line ID : @unithaivisa<br>02-234-5936 ต่อ 4 | QR - ADD LINE |