



UNITHAI TRIP CO.LTD
UNITHAI TRAVEL CO.LTD

33/47 Wall Street Tower 11 Floor,
Surawongse Road, Suriyawongse,
Bangrak, Bangkok 10500
ใบอนุญาตเลขที่ 11/02206

QR-ADD LINE



☎ 02-234-5936

| LINE ID: @unithaitrip (อย่าลืมเติม @ นะคะ)

| 🌐 www.unithaitrip.com

รหัสโปรแกรม : 25897 (กรุณาแจ้งรหัสโปรแกรมทุกครั้งที่คุณสอบถาม)

อิตาลี สวิตเซอร์แลนด์ ฝรั่งเศส 10 วัน

จุดหมายปลายทางของนักท่องเที่ยว 3 ประเทศไฮไลท์ของยุโรป ประวัติศาสตร์ชาติอันยิ่งใหญ่ สถาปัตยกรรมอันโดดเด่น ภูมิทัศน์งดงามตา
ทั้งหมดนี้รอคอยให้ท่านมาสัมผัส ชมความยิ่งใหญ่ของสถาปัตยกรรมแบบโรมันในอิตาลี มรดกตกทอดจากบรรพบุรุษทิ้งไว้ให้เป็นสมบัติ
ของชาติ ชมงานศิลปะชั้นสุดยอดที่โลกยอมรับที่นครรัฐวาติกัน ศูนย์กลางของคริสต์จักร เดินเที่ยวเมืองในฝันในยุคเรอเนสซองส์ที่ฟลอ
เรนซ์ หรือล่องเรือตามลำคลองในเวนิส ท่ามกลางบรรยากาศอันแสนโรแมนติก เที่ยวไปอย่างไม่รู้เบื่อในสวิตเซอร์แลนด์ ดินแดนในฝัน ภูมิ
ทัศน์อันงดงามของทะเลสาบและภูเขา สัมผัสหิมะบนยอดเขาตลอดฤดูกาล เยือนฝรั่งเศส กล่าวกันว่าเป็นพิพิธภัณฑที่มีชีวิต เดินทอดน่อง
ไปตามถนน Champs-Élysées ในปารีส ความยิ่งใหญ่ของพระราชวังแวร์ซายน์ จุดเปลี่ยนของการปกครองที่โลกจะต้องจดจำ เส้นทาง
ท่องเที่ยวแสนสวยของยุโรปนี้กำลังรอท่านมาร่วมเดินทางไปกับเรา

วันที่ 1		
ออกเดินทางจากกรุงเทพฯ - กรุงโรม (อิตาลี)		
07.00 น.	พร้อมคณะที่สนามบินสุวรรณภูมิ อาคารผู้โดยสารระหว่างประเทศเคาน์เตอร์ T ประตู 9 สายการบินเอมิเรตส์ แอร์ไลน์ เจ้าหน้าที่คอยอำนวยความสะดวกในเรื่องสัมภาระและการเช็คอิน	
09.55 น.	ออกเดินทางโดยเที่ยวบินที่ EK 375	Airbus 380
13.00 น.	ถึงสนามบินคูไบ รอปเปลี่ยนเที่ยวบิน	
15.45 น.	ออกเดินทางโดยเที่ยวบินที่ EK 095	Boeing 777
20.05 น.	ถึงสนามบิน ลีโอเนร์โดดา วินชี กรุงโรม ผ่านการตรวจคนเข้าเมืองและศุลกากร รอดนำท่านเข้าสู่ที่พักโรงแรม นำท่านเข้าสู่ที่พัก Sheraton Parco de' Medici Rome Hotel **** หรือเทียบเท่าในระดับเดียวกัน	
วันที่ 2		
กรุงโรม - นครรัฐวาติกัน - โคลอสเซียม - น้ำพุเทรวี - บันไดสเปน - เชียน่า		
07.00 น.	รับประทานอาหารเช้าที่โรงแรม	Buffet
08.00 น.	นำท่านเดินทางเข้าสู่ นครรัฐวาติกัน ซึ่งเป็นรัฐอิสระและศูนย์กลางของศาสนาคริสต์นิกายโรมันคาทอลิก ตื่นตาตื่นใจกับความอลังการของมหาวิหารเซนต์ปีเตอร์ ที่ได้รับการตกแต่งอย่างโอ่อ่าหรูหรา ชมรูปปั้นแกะสลัก เพียต้า (Pieta) ผลงานชิ้นเอกของไมเคิลแองเจโล เสาพลับพลาที่ออกแบบโดยแบร์นินี และยอดโดมขนาดใหญ่ที่หาชมได้ยาก ซึ่งปัจจุบันล้วนแต่เป็นสิ่งที่สำคัญล้ำค่าคู่บ้านคู่เมืองของอิตาลีทั้งสิ้น	(31 ก.ม.) 
12.00 น.	รับประทานอาหารกลางวัน ณ ภัตตาคาร นำเที่ยวชมเมืองหลวงที่ยิ่งใหญ่มีอายุเก่าแก่กว่า 2,000 ปี นำท่านเข้าชมสนามกีฬาโคลอสเซียม ได้รับการยกย่องให้เป็น 1 ใน 7 สิ่งมหัศจรรย์ของโลก สนามกีฬาแห่งกรุงโรมนี้ถูกสร้างขึ้นในปี ค.ศ.80 (ต้นคริสต์ศตวรรษที่ 1) อัฒจันทร์เป็นรูปวงกลมก่อด้วยอิฐและหินทราย สามารถจุผู้ชมได้ประมาณ 50,000 คน ใต้พื้นสนามประลองมีห้องใต้ดินที่สร้างขึ้นเพื่อขังสิงโตและนักโทษประหารก่อนปล่อยให้ออกมาต่อสู้กันกลางสนาม ปัจจุบันได้มีการบูรณะเป็นโบราณสถาน ที่สามารถดึงดูดนักท่องเที่ยวได้ทั่วโลก ถ่ายรูปกับประติมากรรมคอนสแตนติน, ผ่านให้ท่านได้ชมเขตอุทยานประวัติศาสตร์โรมันฟอรัม ซึ่งเป็นศูนย์กลางชีวิตในเมืองของโรมยุคโบราณ, สนามกีฬามักซิมุส ที่เก่าแก่และยิ่งใหญ่ที่สุดจนได้ 250,000 คน, แล้วไปชมน้ำพุเทรวี ผลงานมาสเตอร์พีซของนิโคลัส-ชาลวี อิสระให้ท่านได้สำรวจสินค้าแบรนด์เนมบนถนนคอนคอตติ ในเขตย่านบันไดสเปน ที่มีชื่อเสียงและคลาคล่ำไปด้วยนักท่องเที่ยว จากนั้นออกเดินทางสู่เมืองเซียน่า ซึ่งเป็นเมืองสวยงามที่	Chinese (232 ก.ม.) 

ได้รับการขึ้นทะเบียนเป็นมรดกโลกจากองค์การยูเนสโก ระหว่างเส้นทางท่านจะได้เห็นร่องรอยของอารยธรรมของชาวอิทรัสกัน ที่อยู่มาตั้งแต่ครั้งก่อนคริสตกาล จนกระทั่งโรมันเข้ามาครอบครอง บ้านเรือนตลอดจนปราสาทเก่าแก่ตั้งอยู่บนเนินเขา เป็นชัยภูมิที่เหมาะสมผ่านท้องทุ่งเกษตรกรรม และแหล่งผลิตไวน์ชั้นดีของแคว้นนี้



Local

18.00 น. รับประทานอาหารค่ำ ณ ภัตตาคาร

นำท่านเข้าสู่ที่พัก **Four Points by Sheraton Siena ****** หรือเทียบเท่าในระดับเดียวกัน

วันที่ 3 เชียนา - หอเอนปิซ่า - ฟลอเรนซ์ - ดูโอโม - จตุรัสซินญูเรีย

07.00 น. รับประทานอาหารเช้าที่โรงแรม

08.00 น. เดินทางสู่เมืองปิซ่า อันเป็นที่ตั้งของหอเอนปิซ่า เป็นสิ่งมหัศจรรย์ 1 ใน 7 ของโลก นำเข้าสู่จตุรัสกัมโป เดย์ มิราโกลี (Campo dei Miracoli) แปลว่า "จตุรัสอัศจรรย์" หรือที่ได้รับลงทะเบียนเป็นมรดกโลกในชื่อ จตุรัสดูโอโมแห่งปิซ่า คือบริเวณที่ล้อมรอบด้วยกำแพงใจกลางเมืองปิซ่า ประกอบด้วยสิ่งก่อสร้างได้แก่ มหาวิหารปิซ่า (Duomo) หอเอน (Torre) หอศีลจุ่ม (Baptistry) เริ่มสร้างปีค.ศ.1173 แล้วเสร็จในปีค.ศ.1372 ปัจจุบันยูเนสโกประกาศให้เป็นมรดกทางวัฒนธรรมในปีค.ศ. 1987 อิสระให้ท่านถ่ายภาพเป็นที่ระลึกตามอัธยาศัย

Buffet

(129 ก.ม.)



13.00 น. รับประทานอาหารกลางวัน ณ ภัตตาคาร

บ่าย เดินทางเข้าสู่เมืองเก่าของ นครฟลอเรนซ์ เมืองนี้เป็นศูนย์กลางแห่งศิลปะในยุคเรอเนสซองส์ และเป็นเมืองที่ไม่อนุญาตให้รถไค้เข้าไปในเขตเมือง มีมหาวิหารซานตามาเรียเดลฟีโอเร หรือ Duomo แห่งนครฟลอเรนซ์เป็นศูนย์กลาง ใกล้กันเป็นจตุรัสซินญูเรีย เดิมเป็นที่ตั้งรูปปั้นเดวิดของแท้มานานกว่า 3 ศตวรรษ ในปัจจุบันถูกเก็บรักษาไว้ในแกลลอรี่ อะเคเดมี ผ่านชมพิพิธภัณฑ์อุฟฟิไซ ที่เก็บงานศิลปะล้ำค่าในยุคกลางใกล้ ชมสะพานอันเก่าแก่เวคคิโอ สะพานแห่งแรกที่ข้ามแม่น้ำอาร์โน

Chinese

(86 ก.ม.)



19.00 น. รับประทานอาหารค่ำ ณ ภัตตาคาร

นำท่านเข้าสู่ที่พัก **STARHOTELS VESPUCCI ****** หรือเทียบเท่าในระดับเดียวกัน

วันที่ 4 ฟลอเรนซ์ - เวนิส เมสเตรี - เทียวเกาะเวนิส - จตุรัสซานมาร์โค - ล่องเรือคอนโดล่า

08.00 น. รับประทานอาหารเช้าที่โรงแรม

09.00 น. เดินทางสู่จังหวัดเวเนเซีย เมืองหลวงของแคว้นเวเนโตเป็นแคว้นที่มีความมั่งคั่ง และเป็นแหล่งอุตสาหกรรมมากที่สุดในประเทศอิตาลี และยังเป็นแคว้นหนึ่งที่มีนักท่องเที่ยวมามากที่สุดแห่งหนึ่งอีกด้วย มีนักท่องเที่ยวเข้ามาเยือนไม่ต่ำกว่า 60 ล้านคนในทุกๆ ปี

Buffet

(248 ก.ม.)

12.00 น. รับประทานอาหารกลางวัน ณ ภัตตาคาร

13.00 น. นำท่านลงเรือทัศนจรข้ามสู่เกาะเวนิส (เมืองที่ไม่มีรถยนต์วิ่งผ่าน) เกาะเวนิส มีเกาะน้อยใหญ่กว่า 118 เกาะ และมีสะพานเชื่อมถึงกันกว่า 400 แห่ง ขึ้นฝั่งที่ซานมาร์โค ศูนย์กลางของเกาะเวนิส ผ่านชม Doge Palace อันเป็นที่ประทับของเจ้าผู้ครองนครเวนิสในอดีตและมีความรุ่งเรือง เมื่อครั้งทำการค้ากับตะวันออกไกล สะพานลอนหายใจที่มีเรื่องราวน่าสนใจในอดีต การเป่าแก้วมูราโนงานฝีมือตั้งแต่ครั้งบรรพบุรุษที่มีชื่อเสียง ชมความสวยงามของจตุรัสซานมาร์โค ที่กว้างขวางรายล้อมไปด้วยศิลปะและสถาปัตยกรรมแบบไบเซนไทน์ที่แม้แต่โนเบิลก็ยังหลงไหล รายล้อมไปด้วยโบสถ์นักบุญเซนต์มาร์ค, หอระฆัง, เสาแห่งนักบุญ ทำให้ดูงามสง่ายิ่งนัก อิสระให้ท่านได้เดินเที่ยวชมเกาะอันแสนโร

Chinese



แมนดิก หรือซูปปิ้งสินค้าของเมืองอาทิ ผ้าลูกไม้ หรือจิบกาแฟในร้าน Café Florian ที่เปิดให้บริการมาตั้งแต่ปี 1720 นำท่านสัมผัสความเป็นเวนิส ด้วยการล่องเรือกอนโดล่า เพื่อชมมนต์เสน่ห์แห่งนครเวนิส ลำคลองน้อยใหญ่สลับด้วย บ้านเรือนที่มีเอกลักษณ์เฉพาะตัวแกรนด์คาแนล คลองที่กว้างที่สุดของเกาะ และงานก่อสร้างที่แสดงให้เห็นถึงความเป็นอัจฉริยะด้านสถาปัตยกรรมที่สะพานเรียลอัลโต



Local

18.00 น.

รับประทานอาหารค่ำ ณ ภัตตาคาร

19.30 น.

คณะนั่งเรือกลับสู่ฝั่งแผ่นดินใหญ่ที่ท่าเรือตรอนเกตโต

นำท่านเข้าสู่ที่พัก **NOVOTEL MESTRE HOTEL ****** หรือเทียบเท่าในระดับเดียวกัน

วันที่ 5

เวนิส เมสเตรี - มิลาน - ดูโอโม - อินทอลากัน

07.00 น.

รับประทานอาหารเช้าที่โรงแรม

Buffet

08.00 น.

นำคณะออกเดินทางสู่เมืองมิลาน (Milan) เมืองที่เรียกได้ว่า เป็นเมืองหลวงแห่งแฟชั่นของโลก นำคณะท่านชมมหาวิหารแห่งเมืองมิลาน จุดศูนย์กลางอันศักดิ์สิทธิ์คือ ดูโอโม (DUOMO) มหาวิหารแบบกอธิคที่ใหญ่เป็นอันดับสามในยุโรป สร้างในปี 1386 ด้านนอกมีหลังคาชยอดเรียวยแหลมจำนวน 135 ยอด และมีรูปปั้นหินอ่อนจากทุกยุคทุกสมัยกว่า 2,245 ชิ้น บนสุดมีรูปปั้นทองขนาด 4 เมตรของพระแม่มารคอนำเป็นสง่าอยู่ อีสระให้ท่านได้ถ่ายภาพเป็นที่ระลึก แล้วผ่านชมแกลลอเรีย วิคเตอร์ เอ็มมานูเอิล อาคารกระจกที่เก่าแก่และมีความสวยงาม หลังจากนั้นนำท่านชมโรงละครโอเปร่า ลาสกาล่า ชมรูปปั้นของ ลีโอนาโด ดา วินชี จิตรกรเอกที่โด่งดัง

(330 ก.ม.)



12.00 น.

รับประทานอาหารกลางวัน ณ ภัตตาคาร

Chinese

13.00 น.

เดินทางสู่เมืองแซร์มัท เมืองที่ไม่อนุญาตให้รถยนต์วิ่งและเป็นเมืองที่ได้รับการยกย่องว่าปลอดภัยที่สุดในโลก ตั้งอยู่บนความสูงกว่า 1,620 เมตร (5,350 ฟุต) เป็นเจ้าของยอดเขาแมทเทอร์ฮอร์น สัญลักษณ์ของสวิตเซอร์แลนด์ ลื่นสุดการเดินทางด้วยรถไฟโค้ช คณะนั่งรถไฟสู่หมู่บ้านแซร์มัท

(138 ก.ม.)



19.00 น.

รับประทานอาหารค่ำ ณ ภัตตาคาร

Local

นำท่านเข้าสู่ที่พัก **HOTEL SONNE ZERMATT ****** หรือเทียบเท่าในระดับเดียวกัน

วันที่ 6

ยอดเขาแมทเทอร์ฮอร์น พาราไคซ์ - แซร์มัท

08.00 น.

รับประทานอาหารเช้าที่โรงแรม

Buffet

09.00 น.

นำท่านสู่สถานีเคเบิลคาร์ MATTERHORN GLACIER PARADISE เพื่อสัมผัสกับความงดงามของยอดเขาแมทเทอร์ฮอร์นที่สูงถึง 4,478 เมตร และได้ชื่อว่าเป็นยอดเขาที่มีรูปทรงสวยที่สุดของเทือกเขาแอลป์ กระจายไฟฟ้าแบบพาโนรามาวิว (นั่งได้ 6 ท่าน) ใต้ความสูงเหนือลานสกีอันกว้างไกลสุดสายตา แล้วเปลี่ยนเป็น Cable Car ใหญ่จุได้กว่า 80 คน ขึ้นชมกับทิวทัศน์ที่สวยงาม ณ จุดสูงสุดบริเวณโคลนแมทเทอร์ฮอร์น 3,883 เมตร สูงกว่ายอดเขาเยงเฟราและยอดเขาเอกุซคูมิดี ในเขตมรดกโลก ชมถ้ำน้ำแข็งที่อยู่สูงที่สุดในสวิส ถ่ายรูปกับรูปแกะสลักน้ำแข็งที่สวยงาม ลานหิมะกว้างให้ท่านได้สัมผัสอย่างจุใจ หลังจากนั้น อีสระตามอัธยาศัย ให้ท่านได้เพลิดเพลินกับการพักผ่อนในเมืองปลอดภัย หรือเดินเที่ยวชมเมือง ถ่ายรูป อีกทั้งยังเป็นเมืองสวรรค์ของนักสกี



Local

13.00 น.

รับประทานอาหารกลางวัน ณ ภัตตาคารบนยอดเขา

บ่าย

หลังจากนั้น อีสระตามอัธยาศัย ให้ท่านได้เพลิดเพลินกับการพักผ่อนในเมืองปลอดภัย หรือเดินเที่ยวชมเมือง ถ่ายรูป อีกทั้งยังเป็นเมืองสวรรค์ของนักสกี

19.00 น.

รับประทานอาหารค่ำ ณ ภัตตาคาร

Chinese

นำท่านเข้าสู่ที่พัก **HOTEL ZONNE ZERMATT****** หรือเทียบเท่าในระดับเดียวกัน

วันที่ 7 แชร้มัท - เจนีวา - ชมน้ำพุเจ็ตเดอัว - ลียง (ฝรั่งเศส) – นั่งรถไฟ TGV สู่อปารีส

07.30 น.

รับประทานอาหารเช้าที่โรงแรม

Buffet

08.30 น.

เดินทางสู่ เมืองเจนีวา เมืองที่ว่กัันว่าเป็นพันรัฐสวิสที่แทบจะไม่มีอะไรเป็นสวิสเลย นอกจากนโยบายต่างประเทศ ศาสนา และเป็นที่ตั้งของธนาคารจำนวนมาก นำท่านผ่านชมที่ตั้งขององค์การสหประชาชาติ ผ่านชมสถาปัตยกรรมในเขตเมืองเก่า ศาลากลางเมืองเจนีวาที่มีความเก่าแก่กว่า 500 ปี จากนั้น นำท่านชม น้ำพุ Jet d'Eau นั้นตั้งอยู่ใจกลางของทะเลสาบเจนีวา น้ำพุ เจ็ต เดอ อัว นั้นสร้างขึ้นมาเพื่อใช้ในวัตถุประสงค์อื่นในตอนแรก โดยทำหน้าที่เป็นเหมือนลิ้นเพื่อระบายแรงดันออกมาจากระบบไฮดรอลิก ซึ่งจะสูบน้ำให้กับบรรดาช่างฝีมือของเมืองเจนีวา ซึ่งก็สร้างความตื่นตาตื่นใจในยุคนั้นอยู่พอสมควร จนเมื่องานเสร็จจึ้นลงแล้ว ก็ได้มีการย้ายท่อนี้มาอยู่ตรงกลางทะเลสาบเจนีวา และมีการเสริมเป็นเครื่องสูบน้ำจำนวน 2 ตัวที่สามารถดันน้ำขึ้นไปสูงถึง 140 เมตรด้วยความเร็วกว่า 200 กิโลเมตรต่อชั่วโมง จนกลายมาเป็นอีกหนึ่งสถานที่ท่องเที่ยวสำคัญของเมือง



12.00 น.

รับประทานอาหารกลางวัน ณ ภัตตาคาร

Chinese

นำท่านเดินทางสู่เมืองลียง (Lyon) เมืองสำคัญทางตอนใต้ของฝรั่งเศส โดยใหญ่เป็นอันดับสามของประเทศ
นำท่านนั่งรถไฟ TGV สู่นครปารีสด้วยความเร็ว 250 กิโลเมตรต่อชั่วโมง ใช้เวลาเดินทางประมาณ 2 ชั่วโมง

ขณะเดินทางถึงสถานีรถไฟ Paris Gare De Lyon ในนครปารีส รถโค้ชท้องถิ่นนำท่านเดินทางสู่ภัตตาคาร

19.00 น.

รับประทานอาหารค่ำ ณ ภัตตาคาร

Local

นำท่านเข้าสู่ที่พัก **MERCURE HOTEL GARE MONTPARNASSE****** หรือเทียบเท่าในระดับเดียวกัน

นำท่านเข้าสู่ที่พัก **CROWNE PLAZA LYON****** หรือเทียบเท่าในระดับเดียวกัน

วันที่ 8 พิพิธภัณฑลัฟร์ - เที่ยวชมมหานครปารีส – หอไอเฟล - เรือล่องแม่น้ำแซนน์ DINNER CRUISE

08.00 น.

รับประทานอาหารเช้าที่โรงแรม

Buffet

นำคณะเข้าชม พิพิธภัณฑลัฟร์ ซึ่งในอดีตเป็นพระราชวังที่ใหญ่โตมากที่สุดของโลก สร้างขึ้นในสมัยพระเจ้าฟิลิปอากุสตรัศวรคริสต์ศตวรรษที่ 13 ปัจจุบันพระราชวังแห่งนี้กลายเป็นพิพิธภัณฑท์ที่สำคัญและใหญ่โตที่สุดในปารีส ภายในเป็นที่เก็บรักษาวัตถุโบราณต่างๆ ที่มีค่าและมีชื่อเสียงของโลก เช่น ภาพเขียนลาชาท็อง (La Jaconde) หรือภาพโมนาลิซ่า อันเป็นภาพวาดของ เลโอนาร์โด เดอ วินชี จิตรกรและสถาปนิกชาวอิตาลี และวัตถุโบราณซึ่งเป็นศิลปะอันล้ำค่าจากชาติต่างๆ กว่า 300,000 ชิ้น ที่ฝรั่งเศสเคยมีอิทธิพลปกครองมาในอดีต ส่วนใหญ่ได้มาจากตะวันออกกลางและอาณานิคมจากประเทศในเอเชีย เช่น รูปแกะสลักซาโมทราซ (La Victoire de Samothrace) และรูปแกะสลักเทพธิดาวีนัส (Venus de Milo) และในปี 1981 เอ็ม ไอ เปย สถาปนิกชื่อดังชาวอเมริกัน ได้สร้างทางเข้าพิพิธภัณฑท์เป็นรูปปิรามิดกระจกครอบคลุมเนื้อที่บนลานนโปเลียน ทำให้สถาปัตยกรรมของพิพิธภัณฑท์แห่งนี้ดูโดดเด่นเป็นสง่า

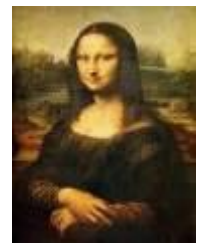

12.00 น.

รับประทานอาหารกลางวัน ณ ภัตตาคาร

Chinese

นำเที่ยวชมมหานครปารีส นครหลวงแห่งแฟชั่นชั้นนำของโลก ผ่านชมย่านถนนของปีเซลีเซ่ (Champs-Elysees) ซึ่งเป็นถนนสายสำคัญมีความยาว 2 กม. ร่มรื่นไปด้วยเงาต้นไม้ ป่าตองสองฝั่ง มีทั้งร้านค้าชั้นนำ หอแสดงศิลปะ สวนดอกไม้ น้ำพุ ภัตตาคารชั้นเลิศ ร้านกาแฟ โรงละคร เป็นถนนที่มีสี่ล้อตลอด 24 ชั่วโมง จนได้ชื่อว่าเป็นถนนที่สวยงามที่สุดในโลก บันทึกภาพหอไอเฟลจากมุมกว้าง ณ จตุรัสทรอกคาเดโร ปารีสได้รับการกล่าวขานว่าเป็นพิพิธภัณฑ์ที่มีชีวิตโดดเด่นด้วยผลงานศิลปะอันยิ่งใหญ่



18.00 น. รับประทานอาหารค่ำแบบฝรั่งเศส บนเรือล่องแม่น้ำแซนน์ พร้อมชมสถานที่สำคัญคู่บ้านคู่เมือง โบราณสถานและอาคารที่เก่าแก่สร้างด้วยศิลปะแบบเรอเนสซองส์ ควรค่าแก่การอนุรักษ์ ทำให้ปารีสโดดเด่นเป็นมหานครที่งดงามแห่งหนึ่งของโลก



นำท่านเข้าสู่ที่พัก **MERCURE HOTEL GARE MONTPARNASSE****** หรือเทียบเท่าในระดับเดียวกัน

วันที่ 9 พระราชวังแวร์ซายส์ - ร้านคิวดีฟรี - ห้างแกลลอรี่ลาฟาแยตต์ - เดินทางกลับ

07.00 น. รับประทานอาหารเช้าที่โรงแรม

08.00 น. นำท่านเดินทางสู่พระราชวังแวร์ซายส์ พระราชวังที่ใหญ่ที่สุดในปารีสซึ่งอยู่ห่างจากจุดศูนย์กลางของปารีสไปทางตะวันตกเฉียงใต้ ปัจจุบันบางส่วนของพระราชวังนี้ได้รับการบูรณะเรียบร้อยแล้ว นำเข้าชมความงามของพระราชวังภายในห้องต่าง ๆ อาทิ ห้องเทพอพอลโล, ห้องเทพวินัส, ห้องเทพไดอาน่า และห้องเดอะฮอลล์ออฟมิลเลอร์ แต่ละห้องของพระราชวังล้วนมีค่าด้วยภาพเขียนสีแบบเฟรสโก โดยช่างฝีมือเอกชาวฝรั่งเศส ควรค่าแก่การยกย่องให้เป็นพระราชวังที่งดงามล้ำค่าที่สุดแห่งหนึ่งของโลก

Buffet



12.00 น. รับประทานอาหารกลางวัน ณ ภัตตาคาร

บ่าย อิสระให้ท่านได้ช้อปปิ้งสินค้าแบรนด์ที่โด่งดังของฝรั่งเศส อาทิ สินค้าประเภท น้ำหอม, เครื่องสำอางค์, เครื่องประดับ, เครื่องแต่งกายในร้าน Duty Free ที่คินภาโยให้กับนักท่องเที่ยวโดยเฉพาะหรือแบรนด์ชั้นนำของฝรั่งเศสและอิตาลี ในห้างสรรพสินค้าแกลลอรี่ลาฟาแยตต์ ย่านถนนออสแมนบูโลวาร์ด์

Thai



17.00 น. รับประทานอาหารค่ำ ณ ภัตตาคาร

18.00 น. ออกเดินทางสู่สนามบินชาร์ลเดอโกล เพื่อเดินทางกลับสู่กรุงเทพฯ มีเวลาให้ท่านได้ทำ TAX REFUND คืนภาษีก่อนการเช็คอิน

Chinese

21.55 น. ออกเดินทางโดยเที่ยวบินที่ EK 076

Airbus 380

วันที่ 10 ปารีส - เดินทางกลับกรุงเทพฯ

จันทร์

06.35 น. ถึงสนามบินคูไบ รอเปลี่ยนเที่ยวบิน

09.40 น. ออกเดินทางโดยเที่ยวบินที่ EK 372

Airbus 380

19.15 น. นำท่านเดินทางกลับถึงกรุงเทพฯ โดยสวัสดิภาพ

PERIOD	Tour Fare Adults	Child 4-11 With Bed	Child 4-6 No Bed	DBL SGL	SGL SUPP	NO TKT ADL / CHD
22 – 31 มกราคม 2566	138,000.-	124,000	110,000	18,000	12,000	-32,000.-/-24,000.-
10 – 19 กุมภาพันธ์ 2566						
17 – 26 มีนาคม 2566						
**07 – 16 เมษายน 2566 ** *อาจมีการเปลี่ยนแปลงราคา*	145,000.-	131,000	116,000	18,000	12,000	-38,000.-/-28,500.-
28 เม.ย. – 07 พ.ค. 2566	138,000.-	124,000	110,000	18,000	12,000	-32,000.-/-24,000.-
05 – 14 พฤษภาคม 2566						
19 – 28 พฤษภาคม 2566						

****UPGRADE BUSINESS CLASS SUPPLEMENT 105,000 BAHT / PER SEAT (LIMITED ONLY 6 SEATS)****

ค่าทัวร์รวม :

- ค่าตั๋วเครื่องบินไป-กลับ รวมค่าภาษี และส่วนเพิ่มของน้ำมันเชื้อเพลิง ณ วันที่ 1 พฤศจิกายน 2565
- ค่าพาหนะท่องเที่ยวตามโปรแกรมที่ระบุ มาตรฐานยุโรป
- ค่าเข้าชมสนามกีฬาโคลอสเซียม / ค่าล่องเรือคอนโดล่าที่เกาะเวนิส / ค่าเรือไป-กลับเกาะเวนิส / ค่ากระเช้าไฟฟ้าขึ้นเขาเมเทเทอร์ฮอร์น / ค่ารถไฟชั้น 2 TGV สู่ปารีส / ค่าล่องเรือพร้อมรับประทานอาหารค่ำ / ค่าเข้าชมพระราชวังแวร์ซายส์ / ค่าเข้าชมพิพิธภัณฑ์ลูฟร์
- โรงแรมที่พักตามระบุในรายการ หรือเทียบเท่าในระดับเดียวกัน (ห้องละ 2 ท่าน) **ทางบริษัทฯ ขอสงวนสิทธิ์ในการเปลี่ยนแปลงการจัดโรงแรมที่พัก หากช่วงวันเดินทางตรงกับงานเทศกาล, การประชุมใหญ่, เทศแฟร์ อันมีผลทำให้โรงแรมไม่มีห้องพักว่าง หรือการปรับราคาสูงขึ้นกว่า Contract Rates โดยจะเลือกโรงแรมที่อยู่ในระดับเดียวกัน แต่เป็นเมืองใกล้เคียงแทน** ค่าอาหารตามที่ระบุในรายการ คัดสรรเมนูและให้ท่านได้ลิ้มรสกับอาหารท้องถิ่นในแต่ละประเทศ **ในกรณีที่ท่านมีข้อจำกัดในการรับประทานอาหารบางชนิด กรุณาสอบถามรายละเอียดล่วงหน้าเพื่อความเหมาะสม**
- ค่าทิปพนักงานขับรถท่องเที่ยวตาม โปรแกรมตลอดการเดินทาง
- ค่าธรรมเนียมวีซ่าอิตาลี (เชงเก้น) ****เป็นไปตามเงื่อนไขและกฎเกณฑ์ของสถานทูตกลุ่มเชงเก้น****
- ค่าประกันภัยการเดินทางของ MSIG เอ็ม เอส ไอ จี ประกันภัย แบบ TRAVEL GROUP TOUR คุ่มครองการสูญเสียชีวิต/อวัยวะ/สาขตา หรือทุพพลภาพถาวรสิ้นเชิง จากอุบัติเหตุ สำหรับผู้เอาประกันภัยอายุ 16-75 ปี จำนวนเงินเอาประกันภัย 1,000,000 บาท / ค่ารักษาพยาบาลในต่างประเทศ 1,500,000 บาท รวมถึงค่ารักษาพยาบาลต่อเนื่องหลังจากกลับถึงประเทศไทยไม่เกิน 150,000 บาท ทั้งนี้ครอบคลุมถึงประกันสุขภาพที่ไม่ได้เกิดจากโรคประจำตัว
- ค่ายกกระเป๋าใบใหญ่ท่านละ 1 ใบ น้ำหนักไม่เกิน 20 กิโลกรัม ส่วนกระเป๋าใบเล็กอยู่ในความดูแลของท่านเองไม่เกิน 7 กิโลกรัม

ค่าทัวร์ไม่รวม :

- ค่าภาษีมูลค่าเพิ่ม 7% และค่าภาษีหัก ณ ที่จ่าย 3%
- ค่าทิปหัวหน้าทัวร์ และ โกด์ท้องถิ่น
- ค่าทำหนังสือเดินทาง (พาสปอร์ต)
- ค่าใช้จ่ายส่วนตัว อาทิ ค่าโทรศัพท์, ค่าซักรีด, ค่าเครื่องดื่มในห้องพัก และค่าอาหารที่สั่งมาในห้องพักค่าอาหารและเครื่องดื่มที่สั่งพิเศษในร้านอาหารนอกเหนือจากที่ทางบริษัทจัดให้ ยกเว้นจะตกลงกันเป็นกรณีพิเศษ เช่น หากท่านทานได้เฉพาะอาหารทะเลเพียงอย่างเดียว ท่านต้องมีค่าใช้จ่ายเพิ่ม

การจองทัวร์ (How to make your reservation)

เพื่อเป็นการยืนยันการเดินทางของท่าน กรุณาจองทัวร์และชำระเงินมัดจำล่วงหน้า **60,000 บาทต่อผู้เดินทางหนึ่งท่าน ภายใน 3 วันนับจากวันที่จอง** ซึ่งเงินมัดจำดังกล่าวจะเป็นการยืนยันการจองของท่าน และกรุณาชำระค่าทัวร์ส่วนที่เหลือล่วงหน้า 30 วันก่อนการเดินทาง หากท่านไม่ชำระเงินส่วนที่เหลือตามวันที่กำหนด ทางบริษัทฯ ถือว่าท่านยกเลิกการเดินทางโดยไม่มีเงื่อนไข

ทางบริษัทฯ ขอสงวนสิทธิ์ในการไม่รับจองทัวร์ (Cannot make your reservation)

เนื่องจากสถานที่ท่องเที่ยวต่างๆ ในโปรแกรมไม่เอื้ออำนวยต่อบุคคลดังต่อไปนี้

ทางบริษัทฯ ขอสงวนสิทธิ์ในการไม่รับจองทัวร์สำหรับลูกค้าดังต่อไปนี้

1. เด็กที่มีอายุในระหว่างแรกเกิดถึง 4 ขวบ
2. ผู้สูงอายุที่มีความจำเป็นต้องใช้วีลแชร์, ไม่เท่า หรือเครื่องมือต่างๆ ในการพยุงตัว
3. ผู้เดินทางที่บ่งบอกการเป็นบุคคลไร้ความสามารถ
4. ท่านที่มีความประสงค์จะร่วมเดินทางกับทัวร์ หรือแยกจากคณะทัวร์ระหว่างทาง/กลางทาง
5. บุคคลที่มีความประพฤติไม่เหมาะสมระหว่างทัวร์ อาทิเช่น ผู้ที่ดื่มสุราบนรถ, ไม่รักษาเวลา, เสียดัง พุดจาหยาบคาย สร้างความรำคาญให้แก่ผู้ร่วมคณะ, ผู้ที่ไม่ยอมรับเงื่อนไขระหว่างทัวร์ ที่มีระบุชัดเจนในโปรแกรมทัวร์, ผู้ที่ก่อหวอด ประท้วง ยุยงให้ผู้ร่วมเดินทาง บังคับให้หัวหน้าทัวร์ต้องทำการนอกเหนือโปรแกรมทัวร์ ซึ่งบางครั้งอาจจะมีผลกระทบกับผู้ร่วมคณะท่านอื่นหรือโปรแกรมท่องเที่ยวได้

การยกเลิกการจองทัวร์ (Cancellation Charge)

การยกเลิกและขอเงินค่าบริการที่ชำระไว้แล้ว มีรายละเอียดดังต่อไปนี้

1. ยกเลิกก่อนการเดินทาง 45 วัน คืนเงินมัดจำทัวร์ โดยหักค่าดำเนินการในการทำวีซ่า+ค่าบริการในการทำวีซ่า
2. ยกเลิกการเดินทางล่วงหน้าโดยแจ้งให้ผู้ประกอบการธุรกิจนำเที่ยวทราบไม่น้อยกว่าสามสิบวัน ก่อนวันที่นำเที่ยว ให้คืน 100% ของเงินค่าบริการ โดยหักค่าใช้จ่ายที่จ่ายจริง
 - 2.1 ค่าใช้จ่ายของผู้ประกอบการธุรกิจนำเที่ยวที่ได้จ่ายจริง เพื่อการเตรียมการจัดการนำเที่ยวต่อไปนี้ให้นำมาหักจากเงินค่าบริการที่ต้องจ่ายตามข้อ 1 แต่ถ้าค่าใช้จ่ายสูงกว่าเงินค่าบริการที่ได้ชำระไว้ ผู้ประกอบการธุรกิจนำเที่ยวจะเรียกจากนักท่องเที่ยวไม่ได้ ทั้งนี้ผู้ประกอบการธุรกิจนำเที่ยว แสดงหลักฐานให้นักท่องเที่ยวทราบ ดังต่อไปนี้
 - ค่าธรรมเนียมการขอวีซ่า
 - ค่ามัดจำของบัตรโดยสารเครื่องบิน
 - ค่าใช้จ่ายที่จำเป็นอื่นๆ
3. ยกเลิกการเดินทางล่วงหน้าโดยแจ้งให้ผู้ประกอบการธุรกิจนำเที่ยวทราบไม่น้อยกว่าสิบห้าวัน ก่อนวันที่นำเที่ยว ให้คืน 50% ของเงินค่าบริการ
4. ยกเลิกการเดินทางล่วงหน้าโดยแจ้งให้ผู้ประกอบการธุรกิจนำเที่ยวทราบน้อยกว่าสิบห้าวัน ก่อนวันที่นำเที่ยว ไม่ต้องคืนเงินค่าบริการ

หมายเหตุ หลักเกณฑ์ที่นำมาใช้นี้ เป็นประกาศในราชกิจจานุเบกษา แห่งพระราชบัญญัติธุรกิจนำเที่ยวและมัคคุเทศก์ พ.ศ.2551 โดยประกาศใช้บังคับตั้งแต่วันที่ 15 มิถุนายน 2553 เป็นต้นไป

ตั๋วเครื่องบิน (Air Ticket)

ในการเดินทางเป็นหมู่คณะ ผู้โดยสารจะต้องเดินทางไป-กลับพร้อมกัน หากต้องการเลื่อนวันเดินทางกลับ ท่านจะต้องชำระค่าใช้จ่ายส่วนต่างที่สายการบินเรียกเก็บ และการจัดที่นั่งของกรุ๊ป เป็นไปโดยสายการบินเป็นผู้กำหนด ซึ่งทางบริษัทฯ ไม่สามารถเข้าไปแทรกแซงได้ และในกรณียกเลิกการเดินทาง ถ้าทางบริษัทฯ ได้ดำเนินการออกตั๋วเครื่องบินไปแล้ว ผู้เดินทางต้องรอ REFUND ตามระบบของสายการบินเท่านั้น และหากท่านไม่แน่ใจในวันเดินทางดังกล่าว กรุณาตรวจสอบกับเจ้าหน้าที่ฯ เพื่อยืนยันในกรณีที่ตั๋วเครื่องบินสามารถทำ REFUND ได้หรือไม่ก่อนที่ท่านจะชำระเงินค่าทัวร์ส่วนที่เหลือ

การสะสมไมล์ของสายการบิน (Mileage Claim)

การเดินทางเป็นหมู่คณะของการบินไทยในกรณีตัวกรุ๊ป สามารถสะสมไมล์กับเครือข่าย Star Alliance ได้ 50%, ออสเทรียนแอร์ไลน์ 100%, ส่วนสายการบิน ฟินแอร์, ลูฟท์ฮันซ่า, สแกนดิเนเวียนแอร์ไลน์, สิงคโปร์แอร์ไลน์ สายการบินเอมิเรตส์ แอร์ไลน์ สายการบิน การ์ด้า แอร์เวย์ ขึ้นอยู่กับเงื่อนไขการสะสมไมล์ของสายการบินนั้น ๆ ซึ่งการเปลี่ยนแปลงเงื่อนไขบางส่วนหรือทั้งหมดเป็นสิทธิของสายการบินเท่านั้น

ค่าธรรมเนียมประกันภัยและค่าธรรมเนียมน้ำมันเชื้อเพลิงของสายการบิน (Insurance and Fuel Surcharge / Tax YQ)

ติดตามอัตราที่ทางสายการบินปรับค่าธรรมเนียม ณ วันที่ 01 พฤศจิกายน 2565 การเปลี่ยนแปลงของสายการบินในภายหลัง ถือเป็นค่าทัวร์ส่วนเพิ่ม บริษัทฯ ขอสงวนสิทธิ์ในการเรียกเก็บตามความเป็นจริง ณ วันที่ออกตั๋วในทุกกรณี

โรงแรมและห้องพัก (Hotel Accommodation)

- **ห้องพักแบบ Twin** คือห้องพักที่มีเตียงเดี่ยวขนาดเล็ก 3.5 ฟุต 2 เตียงในหนึ่งห้อง / สำหรับพัก 2 ท่าน
- **ห้องพักแบบ Double** คือห้องพักที่มีเตียงขนาด Queen Size ขนาด 5 ฟุต 1 เตียง / สำหรับพัก 2 ท่าน
- **ห้องพักแบบ Triple Room** คือห้องพักที่มีเตียงขนาด 5 ฟุต 1 เตียง+3.5 ฟุต 1 เตียง / หรือเตียง 3.5 ฟุต 3 เตียง / สำหรับผู้พัก 3 ท่าน (ทั้งนี้ขึ้นอยู่กับការวางผังมาตราฐานในแต่ละโรงแรมที่แตกต่างกันในแต่ละประเทศ)

- **ห้องพักแบบ Single** คือห้องพักที่มีเตียงขนาดเล็กขนาด 3.5 ฟุต 1 เตียงในหนึ่งห้อง / สำหรับพัก 1 ท่าน
- **ห้องพักแบบ Double Single Used** คือห้องพักที่มีเตียงขนาด Queen Size ขนาด 5 ฟุต 1 เตียง / สำหรับพัก 1 ท่าน
- ห้องพักในโรงแรมเป็นแบบห้องพักคู่ (Twin / Double) ในกรณีที่ท่านมีความประสงค์จะพักแบบ 3 ท่าน / 3 เตียง (Triple Room) ขึ้นอยู่กับข้อกำหนดของห้องพัก และการวางรูปแบบของห้องพักของแต่ละโรงแรม ซึ่งมักมีความแตกต่างกัน ซึ่งอาจจะทำให้ท่านไม่ได้ห้องติดกันตามที่ต้องการ
- โรงแรมหลายแห่งในยุโรปจะไม่มีเครื่องปรับอากาศเนื่องจากอยู่ในแถบที่มีอุณหภูมิต่ำ เครื่องปรับอากาศที่มีจะให้บริการในช่วงฤดูร้อนเท่านั้น
- ในกรณีที่มีการจัดประชุมนานาชาติ (Trade Fair) เป็นผลให้ค่าโรงแรมสูงขึ้น 3-4 เท่าตัว บริษัทฯ ขอสงวนสิทธิ์ในการปรับเปลี่ยน หรือย้ายเมืองเพื่อให้เกิดความเหมาะสม
- โรงแรมในยุโรปที่มีลักษณะเป็น Traditional Building ห้องที่เป็นห้องเดี่ยวอาจเป็นห้องที่มีขนาดกะทัดรัด และไม่มีอ่างอาบน้ำ ซึ่งขึ้นอยู่กับอาคารออกแบบของแต่ละโรงแรมนั้น ๆ และห้องแต่ละห้องอาจมีลักษณะแตกต่างกันด้วย หากท่านต้องการความสะดวกสบายและห้องใหญ่กว่า ท่านสามารถจ่ายเพิ่มเป็นห้องแบบ DOUBLE SINGLE USE เป็นค่าใช้จ่ายเพิ่มเติมได้

สถานที่เข้าชม (Reservation Fee & Entrance Fee)

- การจัดโปรแกรมทัวร์เป็นการกำหนดโปรแกรมตลอดทั้งปี หากวันเดินทางดังกล่าวตรงกับวันที่สถานที่เข้าชมนั้น ๆ ปิดทำการ หรือ ปิดโดยมิได้แจ้งล่วงหน้า หรือ การเปิดรับจองผ่านทาง Online โดยในวันที่คณะจะเข้าชมไม่สามารถจองผ่านระบบดังกล่าวได้ ทางบริษัทฯ จะคืนเงิน Entrance Fee ตามที่ระบุไว้ในเอกสารของสถานที่นั้น ๆ หรือ สลับโปรแกรมเพื่อให้ท่านได้เข้าชมสถานที่ดังกล่าวได้ แต่หากมีการล่าช้า หรือเหตุหนึ่งเหตุใดในระหว่างการเดินทาง เป็นผลทำให้ท่านไม่สามารถเข้าชมสถานที่ดังกล่าวได้ ทางบริษัทฯ จะไม่มีการคืนเงินใดให้แก่ท่าน เนื่องจากได้ชำระ Reservation Fee ไปแล้ว **กรุณาสอบถามรายละเอียดสถานที่เข้าชมจากเจ้าหน้าที่ในช่วงวันเดินทางของท่านก่อนชำระเงิน**

สัมภาระและค่าพนักงานยกสัมภาระ (Porter)

- ค่าทัวร์ได้รวมค่าขนสัมภาระสำหรับเข้าและออกจากโรงแรม ท่านละ 1 ใบ ทุกโรงแรม หากท่านมีกระเป๋าเพิ่มเติม ท่านจะถูกเรียกเก็บโดยผู้ให้บริการในแต่ละโรงแรม และหากโรงแรมดังกล่าวไม่สามารถให้บริการในการยกกระเป๋าขึ้นลงได้ ท่านสามารถเรียกจ่ายเงินคืนได้ 2 ยูโร / ใบ / ครั้ง
- สำหรับน้ำหนักของสัมภาระที่ทางสายการบินอนุญาตให้บรรจุได้ต้องมีน้ำหนักไม่เกิน 20 กิโลกรัม (สำหรับผู้โดยสารชั้นประหยัด / Economy Class Passenger) การเรียกค่าน้ำหนักเพิ่มเป็นสิทธิของสายการบินที่ท่านไม่อาจปฏิเสธได้
- สำหรับกระเป๋าสัมภาระที่ทางสายการบินอนุญาตให้นำขึ้นเครื่องได้ ต้องมีน้ำหนักไม่เกิน 7 กิโลกรัม และมีความกว้าง+ยาว+สูง ไม่เกิน 115 เซนติเมตร หรือ 25 เซนติเมตร (9.75 นิ้ว) x 56 เซนติเมตร (21.5 นิ้ว) x 46 เซนติเมตร (18 นิ้ว)
- ในบางรายการทัวร์ ที่ต้องมีบินด้วยสายการบินภายในประเทศ น้ำหนักของกระเป๋าอาจจะถูกกำหนดให้ต่ำกว่ามาตรฐานได้ ทั้งนี้ขึ้นอยู่กับข้อกำหนดของแต่ละสายการบิน บริษัท ฯ ขอสงวนสิทธิ์ไม่รับประกันความรับผิดชอบค่าใช้จ่ายในน้ำหนักส่วนที่เกิน
- กระเป๋าและสัมภาระที่มีล้อเลื่อนและมีขนาดใหญ่เกิน ไม่เหมาะกับการเป็นกระเป๋าถือขึ้นบนพาหนะการเดินทาง
- บริษัทฯขอสงวนสิทธิ์ในความรับผิดชอบต่อกรณีเกิดการสูญเสี่ย, สูญหายของกระเป๋า และสัมภาระของผู้โดยสาร อันเกิดจากสายการบินทางสายการบินผู้ให้บริการจะเป็นผู้รับผิดชอบตามกฎหมายของกรมการเดินพาณิชย์ ซึ่งจะรับผิดชอบต่อการสูญหายหรือเสียหายของสัมภาระใบใหญ่ในวงเงินสูงสุดไม่เกิน 10,000 บาท / ท่าน

การสูบบุหรี่ (Smoking Area)

ในประเทศต่าง ๆ ในยุโรป มีการรณรงค์เรื่องการงดสูบบุหรี่ บนรถโค้ช, โรงแรม และสถานที่ต่าง ๆ จะมีข้อกำหนดที่ชัดเจนในเรื่องการสูบบุหรี่ และมีสถานที่โดยเฉพาะสำหรับผู้สูบบุหรี่ ทั้งนี้เนื่องจากสุขภาพของคอนส่วนรวม

การเดินทางเป็นครอบครัว (Family)

หากท่านเดินทางเป็นครอบครัวใหญ่ หรือเดินทางพร้อมสมาชิกในครอบครัว ที่ต้องได้รับการดูแลเป็นพิเศษ (Wheelchair), เด็ก, และผู้สูงอายุ มีโรคประจำตัว ไม่สะดวกในการเดินท่องเที่ยวในระยะเวลาเกินกว่า 4-5 ชั่วโมงติดต่อกัน ท่านและครอบครัวต้องให้การดูแลสมาชิกภายในครอบครัวของท่านเอง เนื่องจากการเดินทางเป็นหมู่คณะ หัวหน้าทัวร์มีความจำเป็นต้องดูแลคณะทัวร์ทั้งหมด

เอกสารในการยื่นวีซ่าของประเทศอิตาลี ใช้เวลาขึ้นประมาณ 16 วันทำการ

(การขอวีซ่าประเทศอิตาลีผู้เดินทางทุกท่านต้องมา **สแกนลายนิ้วมือด้วยตนเอง** ณ ศูนย์รับคำร้องขอวีซ่าประเทศอิตาลี)

VFS อิตาลี : เดอะพลาซ่า, ชั้น 4 ยูนิต์ที่ 404 และ 405 อาคารจามจูริสแควร์, ถนนพญาไท, แขวงวังใหม่, เขตปทุมวัน, กรุงเทพฯ

- ☑ พาสปอร์ตที่ยังไม่หมดอายุ และมีอายุไม่ต่ำกว่า 6 เดือนก่อนวันหมดอายุ หากมีพาสปอร์ตเล่มเก่าไม่ว่าจะเคยมีวีซ่าในกลุ่มประเทศเชงเก้นหรือประเทศอื่น ควรนำไปแสดงด้วยเพื่อเป็นการง่ายต่อการอนุมัติวีซ่า
- ☑ รูปถ่ายสีขนาด 2 นิ้ว จำนวน 2 ใบพื้นหลังเป็นสีขาว (ไม่ใช่รูปขาวดำและห้ามสแกน) ควรมีอายุไม่เกิน 6 เดือนและเหมือนกันทั้ง 2 รูป
- ☑ สำเนาทะเบียนบ้าน , สำเนาบัตรประชาชน หรือบัตรข้าราชการ , สำเนาใบเปลี่ยนชื่อ-สกุล , สำเนาทะเบียนสมรส , หย่า
- ☑ สำเนาสูติบัตร ในกรณีอายุไม่ถึง 20 ปีบริบูรณ์ และกรณีที่ผู้เดินทางอายุเกิน 20 ปีบริบูรณ์ แต่ยังคงสถานะเป็นนักเรียน/นักศึกษา และมีบิดาหรือมารดาเป็นผู้ออกค่าใช้จ่ายให้
- ☑ หนังสือรับรองการทำงานจากบริษัท สังกัดที่ท่านทำงานอยู่ต้องเป็นภาษาอังกฤษเท่านั้น โดยระบุตำแหน่ง, อัตราเงินเดือนในปัจจุบัน, วันเดือนปีที่เริ่มทำงานกับบริษัทนี้และช่วงเวลาที่ขอลาเดินทางไปท่องเที่ยว หลังจากนั้นจะกลับมาทำงานตามปกติหลังครบกำหนดลา (**หนังสือรับรองการทำงานที่ยื่นในแต่ละประเทศ ต้องออกไม่เกิน 30 วัน ก่อนการไปยื่นวีซ่าในแต่ละประเทศ**)
- ☑ **ในกรณีที่ไม่มีหนังสือรับรองการทำงานจากบริษัท ต้องแนบสำเนาสัญญาว่าจ้าง และสลิปเงินเดือนย้อนหลัง 3 เดือน ประกอบการพิจารณา**
- ☑ กรณีที่เป็นเจ้าของกิจการ ขอใบทะเบียนการค้า , ใบทะเบียนพาณิชย์ และหนังสือรับรองบริษัทที่คิดไว้ไม่เกิน 1 เดือน พร้อมวัตถุประสงค์ หรือใบเสียภาษี และหลักฐานการเงินของบริษัทฯ ย้อนหลัง 6 เดือน
- ☑ หนังสือรับรองทางการเงินจากธนาคาร (Bank Certificate) บัญชีออมทรัพย์ส่วนตัว มีอายุไม่เกิน 15 วันจากวันยื่นคำร้องวีซ่า พร้อมสำเนาสมุดบัญชีเงินฝากที่แสดงยอดเงินล่าสุดไม่เกิน 7 วัน โดยไม่มีข้อยกเว้นใดๆทั้งสิ้น ทั้งนี้ควรเลือกเล่มที่มีการเข้าออกของเงินสม่ำเสมอ และมีจำนวนไม่ต่ำกว่า 6 หลัก เพื่อให้เห็นว่ามีความจำเป็นที่จะครอบคลุมกับค่าใช้จ่ายได้อย่างไม่เดือดร้อนเมื่อกลับสู่ภูมิลำเนา ในกรณีที่เดินทางเป็นครอบครัวหากใช้บัญชีใดบัญชีหนึ่งในกรณียื่นขอวีซ่า ต้องออกหนังสือรับรองค่าใช้จ่ายในครอบครัวด้วย *****สถานทูตไม่รับพิจารณาบัญชีกระแสรายวัน*****
- ☑ กรณีที่บริษัทของท่าน เป็นผู้รับผิดชอบค่าใช้จ่ายในการเดินทางให้กับผู้เดินทางทั้งหมดนอกเหนือจากเอกสารข้อ 1-6 แล้ว ทางบริษัทจะต้องออกจดหมายอีกฉบับเพื่อแสดงความรับผิดชอบต่อค่าใช้จ่าย และการกลับมาทำงานของท่าน โดยระบุชื่อผู้เดินทางและเหตุผลที่จัดการเดินทางนี้ในจดหมายด้วย
- ☑ กรณีที่เป็นนักเรียน นักศึกษาจะต้องมี หนังสือรับรองจากสถาบันการศึกษาตัวจริงเป็นภาษาอังกฤษเท่านั้น พร้อมสำเนาบัตรนักเรียน/นักศึกษา
- ☑ กรณีที่เด็กอายุต่ำกว่า 18 ปี เดินทางไปกับบิดา หรือมารดา ท่านใดท่านหนึ่ง จะต้องทำจดหมายยินยอม โดยที่บิดา, มารดา จะต้องไปยื่นเรื่องแสดงความจำนงในการอนุญาตให้บุตรเดินทางไปกับอีกท่านหนึ่งได้ ณ ที่ว่าการอำเภอหรือเขต โดยมีนายอำเภอ หรือผู้อำนวยการเขตลงลายมือชื่อ และประทับตรารับรองจากทางราชการอย่างถูกต้อง
- ☑ การบิดเบือนข้อเท็จจริงประการใดก็ตาม อาจจะถูกปรับ มีให้เดินทางเข้าประเทศเป็นการถาวร และถึงแม้ว่าท่านจะถูกปฏิเสธวีซ่า สถานทูตไม่คืนค่าธรรมเนียมที่ได้ชำระไปแล้ว และหากต้องการขอยื่นคำร้องใหม่ ก็ต้องชำระค่าธรรมเนียมใหม่ทุกครั้ง
- ☑ หากสถานทูตมีการสุ่มเรียกสัมภาษณ์บางท่าน ทางบริษัทฯ ขอความร่วมมือในการเชิญท่านไปสัมภาษณ์ตามนัดหมาย และ โปรดแต่งกายสุภาพ ทั้งนี้บริษัทฯ จะส่งเจ้าหน้าที่ไปอำนวยความสะดวก และประสานงานตลอดเวลา และหากสถานทูตขอเอกสารเพิ่มเติม ทางบริษัทฯ ใคร่ขอรบกวนท่านจัดส่งเอกสารดังกล่าวเช่นกัน
- ☑ กรณีที่ท่านยกเลิกการเดินทางภายหลังจากได้วีซ่าแล้ว ทางบริษัทฯ ขอสงวนสิทธิ์ในการแจ้งสถานทูต ยกเลิกวีซ่าของท่าน เนื่องจากการขอวีซ่าในแต่ละประเทศ จะถูกบันทึกไว้เป็นสถิติในนามของบริษัทฯ
- ☑ ทางสถานทูตไม่มีนโยบายในการคืนค่าธรรมเนียมวีซ่าให้กับผู้ร้องขอ หากท่านไม่ผ่านการพิจารณาวีซ่าไม่ว่าจะเป็นเหตุผลใดก็ตาม ท่านไม่สามารถเรียกร้องคืนค่าวีซ่าได้

หลังจากการจองตั๋วและชำระเงินมัดจำแล้ว ทางบริษัทฯ ถือว่าท่านได้ยอมรับในข้อตกลง

และเงื่อนไขที่บริษัทฯ ได้ระบุไว้ข้างต้นทุกประการ

หากสนใจจากรูณาติดต่อ

- สอบถามผ่าน Line กด -> <https://lin.ee/5nDHUO6>
- จดท้วงผ่าน FB inbox ก็ได้เช่นกัน -> <http://m.me/unithaitrip>
- หรือโทร 02-234-5936

 บริการทั้งหมดของเรา แบ่งเป็นฝ่ายๆ ดังนี้	
 Unithai-Care - ร้องเรียนการให้บริการ - บริการไม่สุภาพ (ติ-ชม)	Line ID : @unithaicare 02-234-5936 ต่อ 8 
 Unithai Big Group - จัดกรุ๊ปเหมา , Private Group - คู่งาน , สัมมนา , VIP Group	Line ID : @unithaibiggroup 02-234-5936 ต่อ 228 
 Unithaiplus+ Team - รวมทัวร์..คัดคุณภาพ - เน้นยุโรป ไม่เน้นไปรโพโทบี	Line ID : @unithaiplusteam 02-234-5936 
 Unithai เชียงใหม่ - รวมทัวร์..บินตรงจาก "เชียงใหม่" - มีสาขาที่ "เชียงใหม่"	Line ID : @unithainorth 02-234-5936 
 โคตรโปรตั๋ว Unithai - ตั๋วเครื่องบิน ลด 20-60% - ผ่อนได้ 3-10 เดือน	Line ID : @proticket 02-234-5936 ต่อ 3 
 Unithai Visa - รับทำ Visa ทั่วโลก - ไม่ซื้อทัวร์กับเรา ก็ทำได้	Line ID : @unithaivisa 02-234-5936 ต่อ 4 