



UNITHAI TRIP CO.LTD
UNITHAI TRAVEL CO.LTD
 33/47 Wall Street Tower 11 Floor,
 Surawongse Road, Suriyawongse,
 Bangrak, Bangkok 10500
 ใบอนุญาตเลขที่ 11/02206

QR-ADD LINE



☎ 02-234-5936

LINE ID: @unithaitrip (อย่าลืมเติม @ นะคะ)

🌐 www.unithaitrip.com

รหัสโปรแกรม : 25330 (กรุณาแจ้งรหัสโปรแกรมทุกครั้งที่สอบถาม)

FT-TBS XJ04C

เที่ยวฟิน บินตรง

Georgia

จอร์เจีย

คอเคซัส

(พัก ดาซนบี 1 คืน)

พัก Kazbegi 1 คืน

วิหารจวารี

**มหาวิหาร
ศักดิ์สิทธิ์ทบิลีซี**

**ชิมไวน์เลิศรส
สไตล์จอร์เจีย**

6วัน 4คืน ราคาเริ่มต้น

39,990

เดินทาง : พ.ย. 65 - มี.ค. 66

15 สถานที่ไฮไลท์
 มาตรฐาน 4 ดาว
 อาหารบนเครื่อง เครื่องดื่ม 25รอบ
 บินตรงจอร์เจีย
 ป้ายหนัก 20 kg

BKK 01.30 ✈️ XJ 908 📍 TBS 08.00 TBS 09.15 ✈️ XJ 909 📍 BKK 20.10

วันที่	รายละเอียดการเดินทาง	เข้า กลางวัน เย็น
1	กรุงเทพฯ (ท่าอากาศยานสุวรรณภูมิ)	
2	กรุงเทพฯ - กรุงทบิลีซี - ป้อมอนาบูรี - อนุสรณ์สถานรัสเซีย จอร์เจีย - เมืองกุดาอูรี - โบสถ์เกอร์เกตี	✈️ 🍷 🍷
3	เมืองกอรี - พิพิธภัณฑ์สตาลิน - อุพลิสซีเค่ - ทบิลีซี มหาวิหารศักดิ์สิทธิ์ ทบิลีซี	🍷 🍷 🍷
4	กรุงทบิลีซี - มิสเคตา - วิหารสเวตสเคอเวรี - วิหารจวารี เดอะโครนิเคิล ออฟ จอร์เจีย - ทบิลีซี	🍷 🍷 🍷
5	ป้อมปราการนาริคาล่า - Mother of Georgia - โบสถ์เมเตห์คี สะพานแห่งสันติภาพ - โรงอาบน้ำแร่โบราณ - อีสระเวลาช้อปปิ้ง ถนนคนเดินรุตกาเวลี - มื้อค่ำ เสรีไวน์ ชมโชว์การแสดง	🍷 🍷 🍷
6	ทบิลีซี - กรุงเทพฯ (ท่าอากาศยานสุวรรณภูมิ)	✈️

วันที่หนึ่ง **กรุงเทพฯ (ท่าอากาศยานสุวรรณภูมิ)**

23.00 น. คณะพร้อมกัน **ณ ท่าอากาศยาน สุวรรณภูมิ** อาคารผู้โดยสารขาออกระหว่างประเทศ **เคาน์เตอร์ สายการบินแอร์ เอเชียเอ็กซ์** เจ้าหน้าที่ของบริษัทฯ คอยให้การต้อนรับ และอำนวยความสะดวกในการเช็คอินรับบัตรโดยสาร

วันที่สอง **กรุงเทพฯ – กรุงทบิลีซี – ป้อมอนานูรี – อนุสรณ์สถานรัสเซีย-จอร์เจีย – เมืองกูดาอูรี – โบสถ์เกอร์เกตี**

01.30 น. ออกเดินทางสู่ **กรุงทบิลีซี ประเทศจอร์เจีย** โดย **สายการบินแอร์ เอเชียเอ็กซ์** เที่ยวบินที่ **XJ 908** ใช้เวลาเดินทาง 9 ชั่วโมง 55 นาที **เสิร์ฟอาหารและน้ำดื่มบนเครื่อง**

หมายเหตุ : เที่ยวบินตั้งแต่วันที่ 03 มกราคม 2566 เป็นต้นไป เวลาออกเดินทางเปลี่ยนจาก 01.30 เป็น 03.00 น.

08.00 น. เดินทางถึง **สนามบินทบิลีซี ประเทศจอร์เจีย (เวลาท้องถิ่นช้ากว่าประเทศไทย 3 ชั่วโมง)**

หมายเหตุ : เที่ยวบินตั้งแต่วันที่ 03 มกราคม 2566 เวลาบินถึงปลายทาง เปลี่ยนจาก 08.00 เป็น 08.45 น.

หลังจากผ่านขั้นตอนการตรวจคนเข้าเมืองและรับสัมภาระเรียบร้อยแล้ว นำท่านออกเดินทางสู่ **เทือกเขาคอเคซัส (Greater Caucasus)** เป็นเทือกเขาสูงขนาดใหญ่แห่งหนึ่งของทวีปยุโรป มีความยาวประมาณ 1,100 กม. .และเป็นเส้นกั้นพรมแดนระหว่าง สหพันธรัฐรัสเซียและสาธารณรัฐจอร์เจีย ระหว่างทางให้ท่านได้แวะเยี่ยมชม **ป้อมอนานูรี (Ananuri Fortress)**



ป้อมอนานูรี ป้อมปราการเก่าแก่ สร้างขึ้นราวศตวรรษที่ 16 – 17 ปัจจุบันยังคงมีซากกำแพงที่ล้อมรอบป้อมปราการ เปรียบเสมือนม่านที่ซ่อนเร้นความงดงามของโบสถ์ ทั้ง 2 หลังที่ตั้งอยู่ภายใน ซึ่งเป็นโบสถ์ของชาวเวอร์ภายในมีหอคอยทรงเหลี่ยมขนาดใหญ่ตั้งตระหง่าน หากมองจากมุมสูงของป้อมปราการนี้ลงมา จะมองเห็นภาพที่สวยงามของอ่างเก็บน้ำชินวาลี (Zhinvali) นำท่านเดินทางต่อไปยัง **เมืองกูดาอูรี (Gudauri)** เป็นเมืองพักตากอากาศและสกีรีสอร์ทยอดนิยม ที่มีชื่อเสียง ตั้งอยู่บริเวณที่ราบเชิงเขาของเทือกเขาคอเคซัสใหญ่ที่มีความสูงจากระดับน้ำทะเลประมาณ 2,100 เมตร สถานที่แห่งนี้เป็นที่พักผ่อนเล่นสกีของชาวจอร์เจียที่นิยมมาเล่นในช่วงเดือนธันวาคมจนถึงเดือนเมษายน มีหิมะปกคลุมซึ่งเป็นช่วงที่สวยงาม ระหว่างทางแวะชม **อนุสรณ์สถานรัสเซีย-จอร์เจีย** อนุสรณ์สถานหินโค้งวงแหวนขนาดใหญ่ สร้างขึ้นในปี 1983 เพื่อเฉลิมฉลอง

ครบรอบ 200 ปี ของสนธิสัญญาจอร์จีออฟสกี (Treaty of Georgievski) และความสัมพันธ์ระหว่างสหภาพโซเวียต และจอร์เจีย

กลางวัน

รับประทานอาหารกลางวัน (ท้องถิ่น)

จากนั้นนำท่านเปลี่ยนยานพาหนะ: **(รถขับเคลื่อน 4 ล้อ 4WD)** เพื่อเดินทางขึ้นสู่ใจกลางหุบเขาทรานส์คอเคเชีย (Transcaucasia) ชมความงามของ **โบสถ์เกอร์เกตี (Gergeti Trinity Church)** สร้างขึ้นในยุคกลาง ราวศตวรรษที่ 14 มีอีกชื่อเรียกกันว่า ทึสมินดา ซามีบา (Tsminda Sameba) โบสถ์แห่งนี้ตั้งอยู่ในใจกลางหุบเขาที่ทอดยาวจากแนวกันพรมแดนระหว่างจอร์เจียและรัสเซีย และยังเป็นยอดเขาที่สูงเป็นอันดับที่ 3 ของจอร์เจีย ที่ตั้งของโบสถ์มีความสูงจากระดับน้ำทะเลมากถึง 2,170 เมตร เบื้องล่างมีแม่น้ำชื่อ ซิคเฮรี หลังจากฟังบรรยายคร่าวๆ อีสาระให้ท่านเก็บภาพความประทับใจ **(ในกรณีที่คุณถูกปิดกั้นด้วยหิมะและส่งผลกระทบต่อการเดินทางขึ้นไปยังโบสถ์และจุดชมวิว ทางบริษัทของสวนสิทธ์ในการเปลี่ยนแปลงสถานที่ท่องเที่ยวหรือสลับรายการตามความเหมาะสม)**



สมควรแก่เวลา นำท่านเดินทางลงจากยอดเขา ไปยังโรงแรมที่พัก

ค่ำ

รับประทานอาหารค่ำ ร้านอาหาร หรือ ห้องอาหารโรงแรม

หากต้องการอับเกรดห้องพักเป็นโซนด้านหน้า มีค่าใช้จ่ายเพิ่ม 1,000 บาท ต่อห้อง

โปรดแจ้งความประสงค์ล่วงหน้า อย่างน้อย 15 วัน ก่อนเดินทางเข้าพัก (กึ่งนี้ขึ้นอยู่กับจำนวนห้องพักที่คงเหลือ)

พักที่ **โรงแรม ROOMS HOTEL KAZBEGI หรือเทียบเท่า 4 ดาว (พักห้องละ 2 ท่าน เท่านั้น)**



วันที่สาม **เมืองกูตาอูรี – เมืองกอรี – พิพิธภัณฑ์สตาลิน – อุพลิสซิเค – กรุงทบิลีซี – มหาวิหารศักดิ์สิทธิ์ ทบิลีซี**

เช้า **รับประทานอาหารเช้า ณ ห้องอาหารของโรงแรม**

09.30 น. นำท่านออกเดินทางสู่ **เมืองกอรี (Gori) ระยะทาง 184 ก.ม.** เมืองแห่งประวัติศาสตร์ เป็นที่รู้จักกันดีว่าเป็น บ้านเกิดของผู้

นำอย่าง “โจเซฟ สตาลิน” (Joseph Stalin) ผู้ปกครองสหภาพโซเวียต ในยุคศตวรรษที่ 1920 ถึง 1950 สตาลินเป็นผู้นำที่มีชื่อเสียงของสหภาพโซเวียตที่นำสงครามรุกรบเอาชนะนาซี เยอรมัน เข้าเยี่ยมชม **พิพิธภัณฑ์สตาลิน (Joseph Stalin Museum)** ผู้นำคนสำคัญของพรรคบอลเชวิค พิพิธภัณฑ์สตาลิน เป็นพิพิธภัณฑ์อย่างเป็นทางการแห่งเดียวในโลกที่ระลึกถึงสตาลิน ประกอบไปด้วยห้องจัดแสดงนิทรรศการ 7 ห้อง นับตั้งแต่เกิดจนเติบโต จนนำไปสู่การขึ้นเป็นผู้นำของพรรคบอลเชวิค ในกลุ่มประเทศสหภาพโซเวียต ภาพต่างๆ บอกเล่าเรื่องราวกิจกรรมการปฏิวัติ รวมถึงสิ่งของเครื่องใช้ส่วนตัวของสตาลินในขณะที่ยังมีชีวิต ภายนอกพิพิธภัณฑ์ยังมีรถไฟและบ้านของสตาลิน จัดแสดงไว้กลางแจ้ง

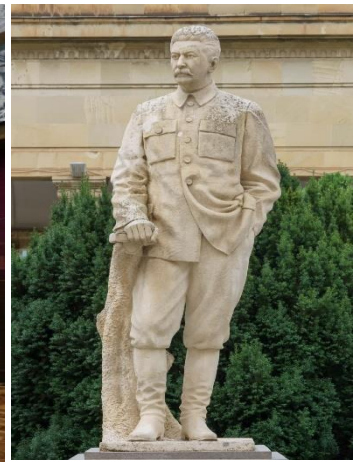

กลางวัน **รับประทานอาหารกลางวัน**

จากนั้นนำท่านเดินทางสู่ **เมืองโบราณอุพลิสซิเค (Uplistsikhe Cave Town)** หนึ่งในเมืองเก่าแก่แห่งจอร์เจีย อาณาบริเวณในแถบนี้เคยมีการตั้งถิ่นฐานกันมานานแล้วกว่า 3,000 ปี ในอดีตช่วงยุคโบราณก่อนยุคกลาง (Hellenistic and Late Antique periods) ช่วง 500 ปีก่อนคริสตกาล ถึง ค.ศ. 500 เมืองนี้เคยเป็นศูนย์กลางทางศาสนาและวัฒนธรรม และช่วงที่เมืองนี้มีความเจริญสูงสุด อยู่ในช่วงคริสต์ศตวรรษที่ 9 ถึง 11 ก่อนจะถูกรุกรานโดยชาวมองโกลในช่วงคริสต์ศตวรรษที่ 13 และถูกปล่อยให้ร้างเป็นเมืองร้าง ท่านจะได้พบกับศาสนสถานที่มีห้องโถงขนาดใหญ่ที่ชาวเพแกน (ลัทธิท่อนัก) ใช้เป็นที่ประกอบพิธีกรรมซึ่งเป็นลัทธิบูชาไฟ เป็นลัทธิของคนในแถบนี้ก่อนที่ศาสนาคริสต์จะเข้ามาเมื่อ 1,700 ปีก่อนคริสตกาลและยังมีห้องต่างๆ ซึ่งคาดว่าเป็นโบสถ์เก่าแก่ของชาวคริสต์ที่สร้างขึ้นในช่วงศตวรรษที่ 9 สมควรแก่เวลา นำท่านออกเดินทางกลับสู่ **กรุงทบิลีซี** ใช้เวลาประมาณ 1 ชั่วโมง

นำท่านชม **มหาวิหารศักดิ์สิทธิ์ทบิลีซี (Holy Trinity Cathedral of Tbilisi)** หรืออีกชื่อหนึ่งคือโบสถ์ Sameba เป็นโบสถ์หลักของคริสตจักรออร์ทอดอกซ์จอร์เจียอีกทั้งยังถูกจัดให้เป็นสิ่งก่อสร้างทางศาสนาที่มีขนาดใหญ่มากที่สุดในแถบอ่าวเปอร์เซีย และมีความสูงเป็นอันดับ 3 ของโลก



รับประทานอาหารค่ำ ณ ภัตตาคาร หรือ ร้านอาหาร

พักที่

โรงแรม ELISI by GTM HOTEL หรือ เกือบเท่า 3 ดาว

วันที่สี่

กรุงทบิลิซี – มิสเคตา – วิหารสเวตีสเคอเวลี – วิหารจวารี – เดอะโครนิเคิล ออฟ จอร์เจีย – ทบิลิซี

**08.00 น.
ประเทศ**

นำท่านออกเดินทางสู่ **เมืองมิสเคตา (Mtskheta) ระยะทาง 40 ก.ม.** มิสเคตา เคยเป็นเมืองหลวงแห่งแรกของ

จอร์เจีย สมัยอาณาจักรออบีเรีย (Kingdom of Iberia) ซึ่งเป็นราชอาณาจักรของจอร์เจียในช่วง 500 ปีก่อนคริสตกาล เป็นศูนย์กลางทางศาสนาที่สำคัญ และมีอายุเก่าแก่ที่สุดของจอร์เจีย อายุมากกว่า 3,000 ปี ต่อมาองค์การยูเนสโกได้ขึ้นทะเบียน โบราณสถานแห่งเมืองมิสเคตา (Historical monument of Mtskheta) เป็นมรดกโลก เมื่อปี ค.ศ.1994



นำท่านชม **วิหารจวารี (Jvari Monastery)** ซึ่งเป็นวิหารในรูปแบบของคริสต์ศาสนาแบบจอร์เจียนออร์โธดอกซ์ สร้างขึ้นในราวศตวรรษที่ 6 วิหารแห่งนี้ตั้งอยู่บนภูเขาที่มีแม่น้ำสองสายไหลมาบรรจบกัน คือ แม่น้ำมิกควารี และแม่น้ำอริกวีและหากมองออกไปเมืองมิสเคตาไปยังบริเวณที่กว้างใหญ่ซึ่งในอดีตเคยเป็นอาณาจักรของออบีเรีย (Kingdom of Iberia)

จากนั้นเดินทางไปชม **วิหารสเวตีสเคอเวลี (Svetitkhoveli Cathedral)** ซึ่งคำว่า Sveti หมายถึง "เสา" และ Tskhoveli หมายถึง "ชีวิต" โดยความหมายรวมกัน หมายถึงวิหารเสาที่มีชีวิต โบสถ์แห่งนี้ถือเป็นศูนย์กลางทางศาสนาที่ศักดิ์สิทธิ์ที่สุดของจอร์เจีย สร้างขึ้นโดยสถาปนิกชาวจอร์เจีย มีขนาดใหญ่เป็นอันดับสองของประเทศ อีกทั้งยังเป็นศูนย์กลางที่ทำให้ชาวจอร์เจียเปลี่ยนความเชื่อและหันมานับถือศาสนาคริสต์

กลางวัน

รับประทานอาหารกลางวัน ณ ร้านอาหาร

นำท่านออกเดินทางสู่ **เดอะโครนิเคิล ออฟ จอร์เจีย (The Chronicle of Georgia)** เสาหินสลักศิลปกรรมแบบเปอร์เซียขนาดใหญ่ จำนวน 16 ต้น ตั้งอยู่บนภูเขาสูงเป็นจุดชมวิวมืองมูมสูงที่สวยงาม สะท้อนถึงประวัติศาสตร์ของจอร์เจียและผู้ปกครองรวมถึงฉากทางศาสนา เสาหินแต่ละต้นมีขนาดถึง 10 คนโอบ มีความสูงถึง 35 เมตร ซึ่งเสาแต่ละต้นได้บันทึกเรื่องราวทางประวัติศาสตร์ของประเทศจอร์เจียเอาไว้ในรูปแบบของงานจิตรกรรมปูนต้ำ อนุสาวรีย์เป็นที่รู้จักกันว่าเป็นอนุสรณ์สถานทางประวัติศาสตร์ของจอร์เจีย ถูกสร้างขึ้นโดยจิตรกรประติมากรชาวจอร์เจีย – รัสเซียและสถาปนิก ชื่อ Zurab Tsereteli อนุสรณ์ถูกสร้างขึ้นเพื่อเฉลิมฉลอง 3,000 ปี การได้มาซึ่งอำนาจอธิปไตยของชาวจอร์เจียและในวาระ 2,000 ปี แห่งการแผ่ขยายของศาสนาคริสต์นิกายออร์ทอดอกซ์



ค่ำ **รับประทานอาหารค่ำ ณ ภัตตาคาร หรือ ร้านอาหาร**
พักที่ **โรงแรม ELISI by GTM HOTEL หรือ เกียบเท่า 3 ดาว**

วันที่ห้า **ป้อมปราการนาริกาล่า – Mother of Georgia – โบสถ์เมเทห์ดี – สะพานแห่งสันติภาพ – โรงอาบน้ำโบราณ – อีสระ-ซอปปิง ถนนคนเดินรูกทาวลีส – มื้อค่ำ เสิร์ฟไวน์ ชมโชว์การแสดง**

เช้า **รับประทานอาหารเช้า ณ ห้องอาหารของโรงแรม**
 นำท่านขึ้นกระเช้าไฟฟ้าสู่ **ป้อมนาริกาล่า (Narikala Fortress)** ชมป้อมปราการซึ่งเป็นป้อมโบราณ สร้างในราวศตวรรษที่ 4 ในรูปแบบของซุริส กซิค และต่อมาในราวศตวรรษที่ 7 สมัยของราชวงศ์อุมัยยาดได้มีการก่อสร้างต่อขยายออกไปอีก และต่อมาในสมัยของกษัตริย์ เดวิด (ปีค.ศ.1089-1125) ได้มีการสร้างเพิ่มเติมขึ้นอีก ซึ่งต่อมาเมื่อพวกมองโกลได้เข้ามายึดครอง ก็ได้เรียกชื่อ ป้อมแห่งนี้ว่า นาริน กาลา (Narin Qala) ซึ่งมีความหมายว่า ป้อมเล็ก ชมรูปปั้น **Mother of a Georgia** หรืออีกชื่อหนึ่งคือ Kartlis Deda เป็นรูปปั้นหญิงสาวสูง 20 เมตรบนยอดเขาโซโลลาเก (Solo Laki Hill) ในนครทบิลีซี โดยรูปปั้นนี้สร้างขึ้นในปี ค.ศ. 1958 เพื่อฉลองนครทบิลีซีอายุครบ 1,500 ปี และเป็นรูปปั้นที่สะท้อนถึงจิตวิญญาณและนิสัยของคนจอร์เจียได้เป็นอย่างดี มือข้างหนึ่งของรูปปั้นจะถือดาบ ส่วนมืออีกข้างหนึ่งจะถือแก้วไวน์ ซึ่งมีความหมายว่าหากใครที่มาเยือนจอร์เจียแบบศัตรูเธอจะ

ใช้ดาบในเมืองวาฟาดฟันให้แตกตื่นแต่หากใครที่มาเยือนอย่าง
เป็น มิตร เธอจะต้อนรับด้วยไวน์ในมือซ้ายอย่างอบอุ่นและอ้อมนํ้าสำราญ



นำท่านไปชม **โบสถ์เมเทห์คี (Metekhi Church)** โบสถ์ที่มีประวัติศาสตร์อยู่คู่บ้านคู่เมืองของทบิลีซี ตั้งอยู่บริเวณ
ริมหน้าผาของแม่น้ำมทวารี เป็นโบสถ์หนึ่งที่ตั้งอยู่ในบริเวณที่มีประชากรอาศัยอยู่ ซึ่งเป็นประเพณีโบราณที่มี
มาแต่ก่อน กษัตริย์วาคตัง ที่ 1 แห่งจอร์กาซาลี ได้สร้างป้อมและโบสถ์ไว้ที่บริเวณนี้ ต่อมาในปี ค.ศ. 1278 -
1284

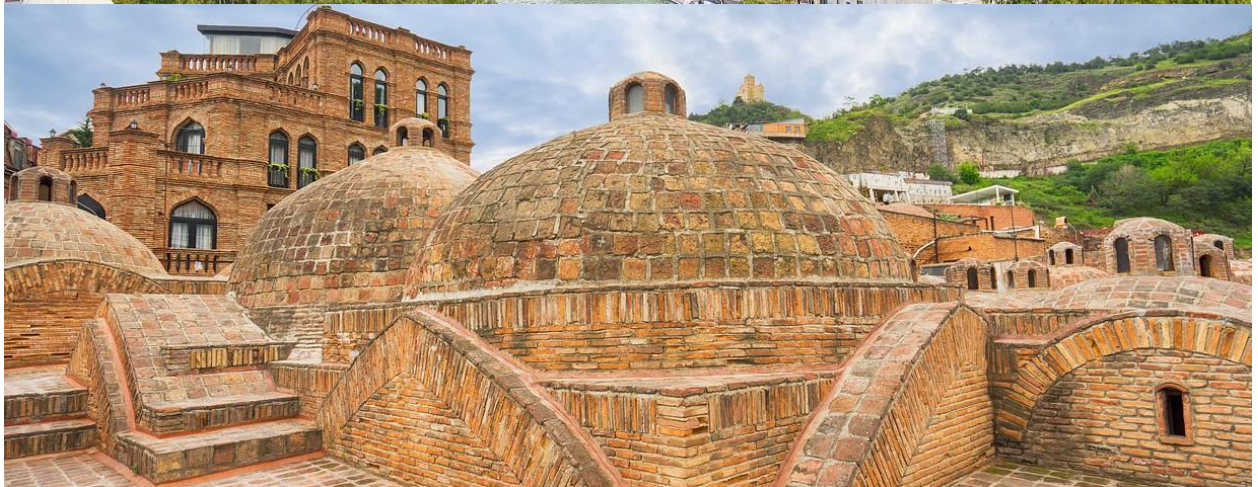
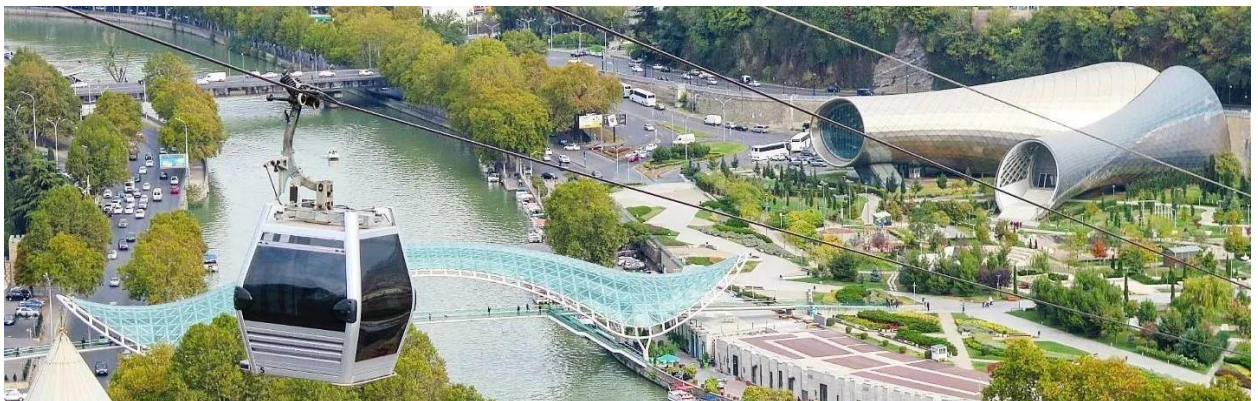

จากนั้นชม **โรงอาบน้ำแร่เก่าแก่ (Bath Houses)** ที่มีชื่อเสียงในเรื่องบ่อน้ำร้อนกำมะถันธรรมชาติ จากนั้นนำท่านสู่ **สะพานแห่งสันติภาพ** เป็นอีกหนึ่งงานสถาปัตยกรรมที่น่าสนใจในเมืองทบิลีซี ออกแบบโดย สถาปนิกชาวอิตาลีเลียนชื่อ Michele De Lucchi สะพานมีความยาวที่ 150 เมตร ลักษณะการออกแบบร่วมสมัย เปิดอย่างเป็นทางการเมื่อวันที่ 6 พฤษภาคม 2010 โครงสร้างนั้นถูกออกแบบและสร้างที่ประเทศอิตาลี และนำเข้าส่วนประกอบโดยรถบรรทุกมากกว่า 200 คัน เพื่อเข้ามาติดตั้งในเมืองทบิลีซี ที่ตั้งนั้นอยู่บนแม่น้ำมทควารี (Mtkvari River) สามารถมองเห็นได้หลายมุมจากในเมือง

กลางวัน

รับประทานอาหารกลางวัน ณ ภัตตาคาร

จากนั้นให้ท่านอิสระ **ถนนคนเดินรูสทาวาลี (Rustaveri Street)** ช็อปปิ้งตามซุ้มของกวีเอกชาวจอร์เจียในยุคกลาง ถนนสายนี้เริ่มตั้งแต่ใจกลางจัตุรัสเสรีภาพ ตามรายทางมีอาคารร้านค้า ร้านอาหารและเป็นที่ตั้งสำนักงานอาคารรัฐบาล โรงละครโอเปร่า ที่มีสถาปัตยกรรมอันสวยงามตลอดสองข้างทาง และในยามค่ำคืน ถนนสายนี้จะสวยงามมากเป็นพิเศษ ด้วยการตกแต่งจากการประดับไฟตามอาคารเก่าแก่ เรียกได้ว่าถนนรูสทาวาลี เป็นถนนที่สวยงามและคุ้มค่าแก่การเยี่ยมชม



ค่ำ **รับประทานอาหารค่ำ ณ ภัตตาคาร เซิร์ฟไวน์ ชมโชว์การแสดง**

พักที่ **โรงแรม ELISI by GTM HOTEL หรือ เกียบเก่า 3 ดาว**

วันที่หก	กรุงทบิลีซี – กรุงทพฯ (ท่าอากาศยานสุวรรณภูมิ)
-----------------	--

- สมควรแก่เวลา นำท่านเดินทางสู่ **สนามบินทบิลีซี** เช็คอินและรับบัตรโดยสาร
- 09.15 น.** ออกเดินทางสู่ **กรุงทพฯ ประเทศไทย** โดย **สายการบินแอร์ เอเชียเอ็กซ์** เที่ยวบินที่ **XJ 909** ใช้เวลาเดินทางประมาณ **7 ชั่วโมง 55 นาที** **เสิร์ฟอาหารและน้ำดื่มบนเครื่อง**
- หมายเหตุ :** เที่ยวบินตั้งแต่วันที่ **03 มกราคม 2566** เป็นต้นไป เวลาออกเดินทางเปลี่ยนจาก **09.15** เป็น **09.45 น.**
- 20.10 น.** เดินทางถึง **ท่าอากาศยาน สุวรรณภูมิฯ** โดยสวัสดิภาพพร้อมความประทับใจ

อัตราค่าบริการต่อท่านและเงื่อนไขการให้บริการ

เที่ยวฟิน บินตรง จอร์เจีย คอเคซัส (พัก Rooms Hotel Kazbegi 1 คืน) 6 วัน 4 คืน โดยสายการบิน ไทยแอร์เอเชีย เอ็กซ์ XJ		
กำหนดการเดินทาง	ผู้ใหญ่พักห้องละ 2 ท่าน	พักเดี่ยว
04 – 09 พฤศจิกายน 65	39,990.-	6,490.-
11 – 16 พฤศจิกายน 65	40,990.-	6,490.-
18 – 23 พฤศจิกายน 65	40,990.-	6,490.-
25 – 30 พฤศจิกายน 65	40,990.-	6,490.-
02 – 07 ธันวาคม 65	41,990.-	6,490.-
09 – 14 ธันวาคม 65	41,990.-	6,490.-
16 – 21 ธันวาคม 65	40,990.-	6,490.-
23 – 28 ธันวาคม 65	41,990.-	6,490.-
30 ธันวาคม 65 – 04 มกราคม 66	49,990.-	9,990.-

อัตราค่าบริการนี้รวม

- ✓ ตั๋วโดยสารเครื่องบินชั้นประหยัด ระบุวันเดินทางไป – กลับพร้อมคนละ
- ✓ ภาษีน้ำมัน และภาษีสนามบิน (กรณีภาษีน้ำมันปรับเพิ่ม ทางบริษัทจะเรียกเก็บค่าภาษีที่มีอัตราเพิ่มตามจริง)
- ✓ โรงแรมที่พัก มาตรฐาน 3 - 4 ดาว 4 คืน **พักห้องละ 2 ท่าน (พักเดี่ยวที่ Rooms Hotel Kazbegi 1 คืน จ่ายเพิ่ม 2,000 บาท**
 - หากห้องพักแบบเตียงคู่มีไม่เพียงพอ ทางบริษัทจำเป็นต้องเปลี่ยนเป็นเตียงเดี่ยว Double bed (DBL)
- ✓ อาหารตามรายการระบุ (สงวนสิทธิ์ในการสลับมือหรือเปลี่ยนแปลงเมนูอาหารตามสถานการณ์)
- ✓ ค่าเข้าชมสถานที่ท่องเที่ยวตามที่ระบุในรายการทัวร์
- ✓ ค่าระวางน้ำหนักกระเป๋าสัมภาระไม่เกิน **20 กิโลกรัม** จำกัดท่านละไม่เกิน 2 ใบ
- ✓ ค่ารถรับ – ส่งสถานที่ท่องเที่ยวตามรายการระบุ
- ✓ ค่ามัคคุเทศก์ผู้ชำนาญเส้นทางดูแลตลอดการเดินทาง
- ✓ ภาษีภาษีมูลค่าเพิ่ม 7%
- ✓ ค่าประกันชีวิตและอุบัติเหตุในระหว่างการเดินทางท่องเที่ยว ความคุ้มครองเป็นไปตามเงื่อนไขกรมธรรม์ **(อาจมีการเปลี่ยนแปลง)**

- กรณีเสียชีวิต สูญเสียอวัยวะ หรือ กุพพลภาพถาวรเนื่องจากอุบัติเหตุ คุ้มครองในวงเงินไม่เกิน 1,000,000 บาท
- กรณีการรักษาพยาบาล (ต่ออุบัติเหตุแต่ละครั้ง) คุ้มครองในวงเงินไม่เกิน 500,000 บาท
หมายเหตุ ; จำนวนเงินจำกัดความรับผิดสูงสุดต่อเหตุแต่ละครั้ง 50,000,000 บาท

อัตราค่าบริการไม่รวม

- × ค่าทำหนังสือเดินทางไทย,ค่าธรรมเนียมสำหรับผู้ถือหนังสือเดินทางต่างชาติ ค่าทำใบอนุญาตกลับเข้าประเทศของคนต่างชาติ (Re-Entry) หรือ คนต่างด้าว (เป็นหน้าที่ของผู้เดินทางในการจัดทำ)
- × ค่าใช้จ่ายส่วนตัวนอกเหนือจากรายการที่ระบุ เช่น ค่าเครื่องดื่มและค่าอาหารที่สั่งเพิ่มเอง, ค่าโทรศัพท์, ค่าอาหารและเครื่องดื่มสั่งพิเศษนอกรายการ ค่าชกัร็ด, ค่าโทรศัพท์ทางไกล, ค่าอินเทอร์เน็ต ฯลฯ
- × ค่าใช้จ่ายอันเกิดจากความล่าช้าของสายการบิน,อุบัติเหตุทางธรรมชาติ,การประท้วง,การจลาจล,การนัดหยุดงาน,การถูกปฏิเสธไม่ให้ออกและเข้าเมืองจากเจ้าหน้าที่ตรวจคนเข้าเมืองทั้งสองประเทศ (ประเทศไทยและประเทศจอร์เจีย)
- × ค่าปรับ สำหรับน้ำหนักกระเป๋าเดินทางที่เกินจากที่ทางสายการบินกำหนด **20 กิโลกรัม**
- × ค่าทิปไกด์ท้องถิ่น ทิปคนขับรถ **ท่านละ 2,000 บาท** ทริป/ท่าน (ชำระที่สนามบินในวันเดินทาง)
- × ค่าทิปหัวหน้าทัวร์ไทย ขึ้นอยู่กับความพึงพอใจในบริการที่ท่านได้รับ

เงื่อนไขการจองที่นั่ง

- กรุณาทำการจองก่อนการเดินทาง อย่างน้อย 45 วันทำการหรือก่อนหน้านั้น โดยส่งแฟกซ์หรืออีเมลรายชื่อและหน้าหนังสือเดินทาง
เพื่อยืนยันการจองที่นั่ง พร้อมชำระมัดจำท่านละ **20,000 บาท**
- ค่าทัวร์ส่วนที่เหลือ บริษัทฯ จะเรียกเก็บเงินค่าทัวร์ทั้งหมด 30 วันก่อนการเดินทาง มิเช่นนั้นบริษัทฯ ขอสงวนสิทธิ์ในการยกเลิกการเดินทางของท่าน และการคืนเงินทั้งหมดหรือตามค่าใช้จ่ายที่เกิดขึ้นจริง
- เมื่อท่านตกลงชำระเงินค่าบริการไม่ว่าทั้งหมดหรือบางส่วนกับทางบริษัทฯ ทางบริษัทฯจะถือว่าท่านได้ยอมรับในเงื่อนไขการให้บริการที่
ได้ระบุไว้ในเอกสารฉบับนี้ทั้งหมดนี้แล้ว

เงื่อนไขการยกเลิก

- ยกเลิกการเดินทางก่อนการเดินทาง **50 วัน** บริษัทฯ คืนเงินค่ามัดจำให้ทั้งหมด โดยจะหักค่าใช้จ่ายที่เกิดขึ้นจริง ตามระเบียบพระราช
บัญญัติ ธุรกิจนำเที่ยวและมัคคุเทศก์ ดังมี ค่าตัวโดยสารเครื่องบิน ค่ามัดจำโรงแรม ค่ารถ ค่าธรรมเนียมวีซ่า รวมไปถึง
ร้านอาหาร ฯลฯ
 - สามารถศึกษารายละเอียดเพิ่มเติมโดยค้นหา **พระราชบัญญัติ ธุรกิจนำเที่ยวและมัคคุเทศก์ พ.ศ. ๒๕๕๑**
- ยกเลิกการเดินทาง **20 วัน** ก่อนการเดินทาง หักค่ามัดจำทัวร์ **70%**
- ยกเลิกก่อนการเดินทางน้อยกว่า **15 วัน** เก็บค่าใช้จ่าย **100%** ของราคาทัวร์ ต่อท่าน
- สำหรับผู้โดยสารที่ไม่ได้ถือหนังสือเดินทางไทย และทางบริษัทฯ เป็นผู้ยื่นวีซ่าให้ เมื่อผลวีซ่าอนุมัติ หากยกเลิกการเดินทาง บริษัทฯ
ขอสงวนสิทธิ์ในการไม่คืนเงินค่ามัดจำทั้งหมด

เงื่อนไขการให้บริการ

- โปรแกรมทัวร์นี้จะสามารถออกเดินทางได้ต้องมีจำนวนผู้เดินทาง **ขั้นต่ำ 30+ ท่าน** รวมในคณะตามที่กำหนดไว้เท่านั้น หากมีจำนวนผู้เดินทางรวมแล้วน้อยกว่าที่กำหนดไว้ บริษัทฯ ขอสงวนสิทธิ์ในการยกเลิกหรือปรับเปลี่ยนกำหนดการเดินทาง
 - กรณีที่มีผู้เดินทาง 10 – 14 ท่าน ต้องเพิ่มเงินท่านละ **2,500 บาท**
 - กรณีที่มีผู้เดินทาง 15 – 19 ท่านต้องเพิ่มเงินท่านละ **1,500 บาท**
 - กรณีที่มีผู้เดินทาง 20 – 29 ท่านต้องเพิ่มเงินท่านละ **1,000 บาท**
- หากประเทศจอร์เจีย มีประกาศคำสั่งระงับหรือยกเว้นให้ผู้ถือหนังสือเดินทางสัญชาติไทยประเภทบุคคลธรรมดา ต้องทำคำร้องขออนุญาตเข้าประเทศจอร์เจีย (วีซ่า) ทางบริษัทฯ ขอสงวนสิทธิ์ในการเรียกเก็บค่าธรรมเนียมคำร้องขอวีซ่าและค่าบริการเพิ่มเติม
- บริษัทฯ ขอสงวนสิทธิ์ในการเปลี่ยนแปลงราคาและเงื่อนไขต่าง ๆ โดยไม่ต้องแจ้งให้ทราบล่วงหน้า ทั้งนี้ให้ขึ้นอยู่กับดุลยพินิจของ
บริษัทฯ เท่านั้น อีกทั้งข้อสรุปและข้อตัดสินใจ ๆ ของบริษัทฯ ให้ถือเป็นข้อยุติสิ้นสุดสมบูรณ์
- บริษัทฯ และตัวแทนของบริษัทฯขอสงวนสิทธิ์ที่จะเปลี่ยนแปลงรายการทัวร์ตามความเหมาะสม ให้สอดคล้องกับสถานการณ์ ข้อจำกัดด้านภูมิอากาศ และเวลา ณ วันที่เดินทางจริง ทั้งนี้ทางบริษัทฯ จะยึดถือและคำนึงถึงความปลอดภัย รวมถึงประโยชน์สูงสุดของลูกค้า
ส่วนมากเป็นสำคัญ
- รายการทัวร์นี้เป็นการท่องเที่ยวแบบหมู่คณะ (Join Tour) จัดทำและดำเนินการโดยบริษัทคู่ค้า (Partner) เท่านั้น

6. อัตราค่าบริการคิดคำนวณจากอัตราแลกเปลี่ยน และราคาตัวเครื่องบินในปัจจุบัน บริษัทฯ ขอสงวนสิทธิ์ในการปรับเปลี่ยนราคาค่าบริการในกรณีที่มีการขึ้นราคาตัวเครื่องบิน ค่าประกันภัยสายการบิน ค่าธรรมเนียมน้ำมัน หรือมีการประกาศลดค่าเงินบาท หรืออัตราแลกเปลี่ยนได้ปรับขึ้นในช่วงใกล้วันที่คณะจะเดินทาง
7. ในระหว่างการท่องเที่ยวนี้ หากท่านไม่ใช้บริการใด ๆ ไม่ว่าจะทั้งหมดหรือบางส่วน ถือว่าท่านสละสิทธิ์ไม่สามารถเรียกร้องคืนค่าบริการได้
8. หากท่านไม่เดินทางกลับพร้อมคณะทัวร์ ตัวเครื่องบินจากกลับซึ่งยังไม่ได้ใช้ ไม่สามารถนำมาขอคืนเงินได้
9. ค่าบริการที่ท่านชำระกับทางบริษัทฯ เป็นการชำระแบบเหมางวด และทางบริษัทฯ ได้ชำระให้กับบริษัทฯ ตัวแทนแต่ละแห่งแบบเหมางวดเช่นกัน ดังนั้นหากท่านมีเหตุอันใดที่ทำให้ท่านไม่ได้ท่องเที่ยวพร้อมคณะตามรายการที่ระบุไว้ ท่านจะขอคืนค่าบริการไม่ได้
10. กรณีเกิดความผิดพลาดจากตัวแทน หรือ หน่วยงานที่เกี่ยวข้อง จนมีการยกเลิก ลำช้า เปลี่ยนแปลง การบริการจากสายการบิน บริษัทขนส่ง หรือ หน่วยงานที่ให้บริการ บริษัทฯ จะดำเนินการโดยสุดความสามารถที่จะจัดบริการทัวร์อื่นทดแทนให้ แต่จะไม่คืนเงินให้สำหรับค่าบริการนั้น ๆ
11. มัคคุเทศก์ พนักงาน และตัวแทนของบริษัทฯ ไม่มีสิทธิ์ในการให้คำสัญญาใด ๆ ทั้งสิ้นแทนบริษัทฯ นอกจากมีเอกสารลงนามโดยผู้มีอำนาจของบริษัทฯ กำกับเท่านั้น
12. บริษัทฯ รับผิดชอบผู้รับผิดชอบการเดินทางเพื่อท่องเที่ยวเท่านั้น การเดินทางของผู้เดินทางด้วยวัตถุประสงค์แอบแฝงอื่น ๆ เช่น การไปค้าแรงงาน การค้าประเวณี การค้ามนุษย์ การขนส่งสินค้าหนีภาษี การขนยาเสพติด การโจรกรรม การขนอาวุธสงคราม การก่อการร้าย และ อื่นๆ ที่เข้าข่ายผิดกฎหมาย ผิดศีลธรรมอันดี บริษัทฯ มิได้มีส่วนรู้เห็น เกี่ยวข้อง หรือ มีส่วนต้องรับผิดชอบใดๆ กับการกระทำดังกล่าวทั้งสิ้น
13. หากผู้เดินทางถูกเจ้าหน้าที่ตรวจคนเข้าเมืองของประเทศนั้น ๆ ปฏิเสธการเข้า - ออกเมือง ด้วยเหตุผลใด ๆ ก็ตาม ถือเป็นเหตุผลซึ่งอยู่นอกเหนืออำนาจ และความรับผิดชอบของบริษัทฯ ทางบริษัทฯ ขอสงวนสิทธิ์ที่จะไม่รับผิดชอบคืนเงินทั้งหมด
14. ผู้เดินทางต้องใช้วิจารณญาณส่วนตัวและรับผิดชอบต่อการตัดสินใจในการเลือกซื้อสินค้าต่าง ๆ ในระหว่างการเดินทางท่องเที่ยวด้วยตัวท่านเอง บริษัทฯ จะไม่สามารถรับผิดชอบใด ๆ หากเกิดความไม่พึงพอใจในสินค้าที่ผู้เดินทางได้ซื้อระหว่างการเดินทางท่องเที่ยวนี้
15. ผู้เดินทางต้องรับผิดชอบต่อการจัดเก็บ และ ดูแลทรัพย์สินส่วนตัว ของมีค่าต่าง ๆ อย่างระมัดระวัง บริษัทฯ จะไม่สามารถรับผิดชอบใดๆ หากเกิดการสูญหายของ ทรัพย์สินส่วนตัว ของมีค่าต่าง ๆ ระหว่างการเดินทางท่องเที่ยว อันมีสาเหตุมาจากผู้เดินทาง
16. บริษัทฯ จะไม่รับผิดชอบต่อการสูญหายของทรัพย์สิน และ สัมภาระระหว่างการเดินทางอันมีสาเหตุมาจากสนามบิน สายการบิน บริษัทขนส่ง โรงแรม หรือ การโจรกรรม แต่จะทำหน้าที่เป็นตัวแทนในการเรียกร้องค่าชดเชยให้กับผู้เดินทาง
17. บริษัทฯ ขอสงวนสิทธิ์ที่จะไม่รับผิดชอบต่อค่าเสียหายในเหตุการณ์ที่เกิดจากการยกเลิกหรือความล่าช้าของสายการบินภัยธรรมชาติ การนัดหยุดงาน การจลาจล การปฏิวัติ รัฐประหาร ที่อยู่นอกเหนือการควบคุมของทางบริษัทฯ หรือ ค่าใช้จ่ายเพิ่มเติมที่เกิดขึ้นทางตรงหรือทางอ้อม เช่น การเจ็บป่วย การถูกทำร้าย การสูญหาย ความล่าช้า หรือ จากอุบัติเหตุต่าง ๆ
18. บริษัทฯ ขอสงวนสิทธิ์ที่จะไม่รับผิดชอบต่อใด ๆ ต่อการไม่เป็นไปตามความคาดหวัง และความไม่พึงพอใจของผู้เดินทาง ที่เกี่ยวข้องกับสภาพธรรมชาติ ภูมิอากาศ ฤดูกาล ทัศนียภาพ วัฒนธรรม วิถีและพฤติกรรมของประชาชนในประเทศที่เดินทางไป
19. ทางบริษัทฯ จะไม่รับผิดชอบต่อใด ๆ ทั้งสิ้น หากผู้เดินทางประสบเหตุสภาวะฉุกเฉินจากโรคประจำตัว ซึ่งไม่ได้เกิดจากอุบัติเหตุในรายการท่องเที่ยว (ซึ่งลูกค้าจะต้องยอมรับในเงื่อนไขนี้ในกรณีที่เกิดเหตุสุดวิสัย ซึ่งอยู่นอกเหนือความรับผิดชอบของบริษัทฯ)
20. กรณีใช้หนังสือเดินทางราชการ(เล่มน้ำเงิน)เดินทางเพื่อการท่องเที่ยวกับคณะทัวร์ หากท่านถูกปฏิเสธในการเข้า-ออกประเทศใด ๆ ก็ตามทางบริษัทฯ ขอสงวนสิทธิ์ไม่คืนค่าทัวร์และรับผิดชอบใด ๆ ทั้งสิ้น
21. กรณีที่ท่านต้องออกตัวการเดินทางทุกประเภท กรุณาสอบถามที่เจ้าหน้าที่ทุกครั้งก่อนทำการออกตัว เนื่องจากสายการบินอาจมีการปรับเปลี่ยนไฟล์บิน หรือ เวลาบิน โดยไม่ได้แจ้งให้ทราบล่วงหน้า **ทางบริษัทฯ จะไม่รับผิดชอบต่อใด ๆ ในกรณีที่ท่านออกตัวภายในโดยไม่แจ้งให้ทราบและหากไฟล์บินมีการปรับเปลี่ยนเวลาบินเพราะถือว่าท่านยอมรับในเงื่อนไขดังกล่าวแล้ว**
22. หนังสือเดินทางของท่านต้องมีอายุการใช้งานอย่างน้อย 6 เดือน หรือ 180 วัน (วันกลับ)

หากสนใจจงกรุณาติดต่อ

- สอบถามผ่าน Line กด -> <https://lin.ee/5nDHUO6>
- จงท้วงผ่าน FB inbox ก็ได้เช่นกัน -> <http://m.me/unithaitrip>
- หรือโทร 02-234-5936

 แบ่งเป็นฝ่ายๆ ดังนี้ การบริการทั้งหมดของเรา	
 Unithai-Care - ร้องเรียนการให้บริการ - บริการไม่สุภาพ (ติ-ชม)	Line ID : @unithaicare 02-234-5936 ต่อ 8 QR - ADD LINE 
 Unithai Big Group - จัดกรุ๊ปเหมา , Private Group - คู่งาน , สัมมนา , VIP Group	Line ID : @unithaibiggroup 02-234-5936 ต่อ 228 QR - ADD LINE 
 Unithaiplus+ Team - รวมท้วง..คิดคุณภาพ - เน้นยุโรป ไม่เน้นโปรไฟไหม้	Line ID : @unithaiplusteam 02-234-5936 QR - ADD LINE 
 Unithai เชียงใหม่ - รวมท้วง..บินตรงจาก "เชียงใหม่" - มีสาขาที่ "เชียงใหม่"	Line ID : @unithainorth 02-234-5936 QR - ADD LINE 
 โคตรโปรตั๋ว Unithai - ตั๋วเครื่องบิน ลด 20-60% - ผ่อนได้ 3-10 เดือน	Line ID : @proticket 02-234-5936 ต่อ 3 QR - ADD LINE 
 Unithai Visa - รับทำ Visa ทั่วโลก - ไม่ซื้อท้วงกับเรา ก็ทำได้	Line ID : @unithaivisa 02-234-5936 ต่อ 4 QR - ADD LINE 