



UNITHAI TRIP CO.LTD
UNITHAI TRAVEL CO.LTD

33/47 Wall Street Tower 11 Floor,
Surawongse Road, Suriyawongse,
Bangrak, Bangkok 10500
ใบอนุญาตเลขที่ 11/02206

QR-ADD LINE



☎ 02-234-5936

LINE ID: @unithaitrip (อย่าลืมเติม @ นะคะ)

🌐 www.unithaitrip.com

รหัสโปรแกรม : 23636 (กรุณาแจ้งรหัสโปรแกรมทุกครั้งที่ยจองทัวร์)

Scotland-Wales-England

โปรแกรมการเดินทาง สก๊อตแลนด์-เวลส์-อังกฤษ (เพิ่มเส้นทางใหม่) 9 วัน 6 คืน

เดินทาง 1-9 มิถุนายน, 15-23 กันยายน และ 6-14 ตุลาคม 2565



| วัน | โปรแกรมท่องเที่ยว | เช้า | เที่ยง | ค่ำ | โรงแรม 4 ดาว |
|------------|---|------|--------|-----|-------------------------|
| วันแรก | D1 พร้อมกันที่ สนามบินสุวรรณภูมิ 22.30 น. - ออกเดินทางสู่ สนามบินโดฮา QR837 BKK DOH 0230 0545 (TBC. อาจมีการเปลี่ยนแปลง เกี่ยวกับบิน) | X | X | X | สนามบินสุวรรณภูมิ |
| วันที่สอง | D2 เอ็ดินบะระ- ปราสาท เอ็ดินบะระ- Edinburgh Castle -รอยัลมายด์- แคนตัน ฮิลล์ Calton Hill QR029 DOH EDI 0800 1240 (TBC. อาจมีการเปลี่ยนแปลง เกี่ยวกับบิน) | X | 0 | 0 | EDINBURGH |
| วันที่สาม | D3 เอ็ดินบะระ-ยอร์ก (รถไฟ)-ลิเวอร์พูล-สนามแอนฟิลด์ (เมกาสโตร์ ซุปบิง) -Royal Albert Dock-ลิเวอร์พูลวิน-เซสเตอร์ | 0 | 0 | 0 | CHESTER |
| วันที่สี่ | D4 เซสเตอร์-เวลส์-คอนวิ-Conwy Castle-อุทยาน สโนว์โตนเคีย-Snowdon Mountain Railway (รถไฟ) -เซสเตอร์ | 0 | 0 | 0 | CHESTER |
| วันที่ห้า | D5 เซสเตอร์-ไบรูรี่ วิลเลจ - บิสเตอร์ เอาก์เลต -เซลเทมแฮม(สวีเดนคอน) | 0 | 0 | 0 | CHELTENHAM(SW INDON) |
| วันที่หก | D6 เซลเทมแฮม(สวีเดนคอน)-คาร์ดิฟฟ์ - Bath-พิพิธภัณฑ์ ไรมัน บาร์- ลอนดอน-พิคคาเดย์ลี-โซโห | 0 | 0 | 0 | LONDON |
| วันที่เจ็ด | D7 ลอนดอน-พระราชวังวินด์เซอร์-ลอนดอนอาย-ซิติ์ทิวส์-ซูปบิง แฮร์ริรอด | 0 | 0 | 0 | LONDON |
| วันที่แปด | D8 ลอนดอน-Buckingham-Oxford Street-Bond Street-ซูปบิง-สนามบินฮีกโทรว์ QR016 LHR DOH 2140 0620+1 | 0 | X | X | LONDON |
| วันที่เก้า | D9 สนามบินโดฮา-สนามบินสุวรรณภูมิ QR832 DOH BKK 0850 1855 | | | | สนามบินสุวรรณภูมิ |

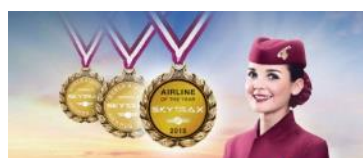

โปรแกรมการเดินทาง สก๊อตแลนด์-เวลส์-อังกฤษ (เพิ่มเส้นทางใหม่) 9 วัน 6 คืน

เดินทาง 1-9 มิถุนายน, 15-23 กันยายน และ 6-14 ตุลาคม 2565

| วันแรก สนามบินสุวรรณภูมิ | |
|---|--|
| 22.30 น | พร้อมกันที่ สนามบินสุวรรณภูมิ 22.30 น. เช็กอินที่เคาน์เตอร์สายการบินการ์ต้าแอร์ฯ QR837 BKK DOH 0230 0545 (TBC. อาจมีการเปลี่ยนแปลง เที่ยวบิน) |
| วันที่สอง สนามบินสุวรรณภูมิ -สนามบินโดฮา-เอดิเนบอระ ปราสาท เอดิเนบอระ Edinburgh Castle -รอยัลไมล์- แคนตัน ฮิลล์ Calton Hill -เอดิเนบอระ | |
| 02.30 น | ออกเดินทางจากสนามบินสุวรรณภูมิ สู่สนามบิน โดฮา เที่ยวบินที่ QR837 QR029 DOH EDI 0800 1240 |
| 05.45 น | เดินทางถึงสนามบิน โดฮา เพื่อเปลี่ยนเครื่องบินฯ ประมาณ 2 ชม. เศษ |
| 08.00 น | ออกเดินทางจากสนามบิน โดฮา เพื่อทางต่อไปยัง สนามบินเอดิเนบอระ ประเทศสก๊อตแลนด์ เที่ยวบินที่ QR029 |
| 12.40 น | นำคณะเดินทางถึงสนามบินเอดิเนบอระ |
| 13.40 น | นำคณะไปรับประทานอาหารกลางวัน ภัตตาคารอาหารจีน ในเมืองเอดิเนบอระ |
| 14.40 น | พาคณะท่องเที่ยวชมเมืองเอดิเนบอระ โดยรอบๆเมือง และพาทุกท่าน ไปเยี่ยมชมปราสาท เอดิเนบอระที่เป็นจุดสำคัญของเมืองเอดิเนฯ ให้ท่านชมความสวยงามของเมืองโดยรอบ ที่สวยงาม ถ่ายรูปตามจุดชมวิว ที่สวยงามน่าประทับใจ พร้อมพาทุกเข้าชมภายใน ปราสาทฯ Edinburgh Castle มีรายละเอียดทางประวัติศาสตร์ที่น่าสนใจ รวบรวมไว้ให้ผู้ที่สนใจ เช่น ห้องนอน ห้องทำงาน ห้องอาหารฯ โรงกักคัง คุณักโทษ และอุปกรณ์ อาวุธ มีด ดาบ เป็นต้น หลังจากนั้นให้ท่านได้เลือกซื้อสินค้าของที่ระลึกในบริเวณถนน โดยรอบปราสาทฯ พอสมควร |

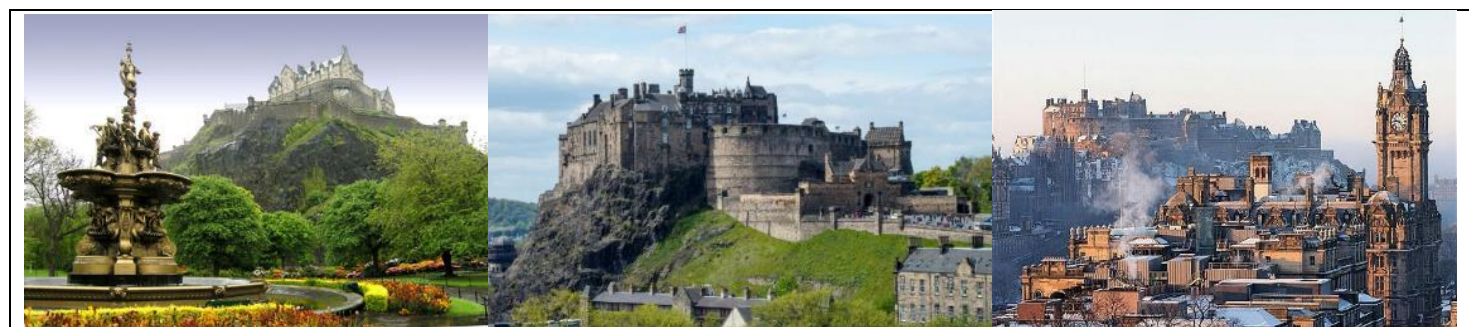

16.00 น

พาท่านเดินทางชมเนินเขา แคนตันฮิลล์ จุดชมวิว ถ่ายรูป ชมวิว เมืองเอดิเนบอร์ระ และพาไปชมพระราชวังออดีรูด พระราชวังที่ประทับฤดูร้อนของสมเด็จพระราชินีนาถเอลิซาเบธที่ 2 (ถ่ายรูปด้านหน้า) พร้อมชมสถานที่สำคัญทางราชการ และมีสถาปัตยกรรมที่สวยงามในเมืองนี้



17.30 น

ชมถนน รอยัลไมล์ ชมร้านรวง ร้านค้าฯ หลากหลาย ให้เลือกซื้อสินค้าหลากหลาย ที่น่าสนใจ เพื่อเป็นของฝาก ให้กับญาติพี่น้อง หรือเพื่อนๆ ต่อไป จนได้เวลาพอสมควร



19.00 น

อาหารค่ำ ณ ภัตตาคารอาหารท้องถิ่น ในเมืองเอดิเนบอร์ระ

20.00 น

นำท่านเข้าสู่ที่พัก ณ โรงแรม Jury Inn Edinburgh / Voco Edinburgh หรือเทียบเท่า(1)

| วันที่สาม เอดินเบอระ-ยอร์ก -ลิเวอร์พูล-สนามแอนฟิลด์(เมกาสโตร์) -Royal Albert Dock-ลิเวอร์พูลวัน-เชสเตอร์ | |
|---|--|
| 08.00 น. | อาหารเช้า ณ ห้องอาหารโรงแรม |
| 9.00 น. | นำคณะเดินทางไปที่สถานีรถไฟเอดินเบอระ เพื่อขึ้นรถไฟความเร็ว แบบชั้นหนึ่ง VIP (LNER) เดินทางล่องลงไป ที่เมืองยอร์ก โดยในรถไฟทุกท่านจะได้รับทานอาหารกลางวันพร้อมเครื่องดื่ม ชา กาแฟ เบียร์ ไวน์ และให้ทุกท่านได้ผ่อนคลาย สนุกสนาน พุดคุยทำกิจกรรมร่วมกัน เช่น เล่นไพ่ ดื่มแอลกอฮอล์ อ่านหนังสือ เล่นเกมส์ เป็นต้น โดยใช้เวลาประมาณ 2.30 ชม. |
|    | |
| 12.30 น. | (อาหารกลางวัน บนรถไฟ)คณะฯเดินทางถึงเมืองยอร์ก พาทุกท่านเที่ยวเมืองที่ประวัติศาสตร์ที่ยาวนาน มีสถานที่ท่องเที่ยวที่ และสถาปัตยกรรมที่งดงาม และเมืองที่น่ารัก สวยงาม ได้ถ่ายรูปสวยกับโบสถ์ที่ใหญ่โต เป็นอันดับต้นๆของเกาะอังกฤษ และมีความสำคัญกับศาสนาประจำชาติของประเทศอังกฤษด้วย |
|    | |
| 13.30 น | นำคณะฯเดินทางไปชม สนามแอนฟิลด์ ของทีมลิเวอร์พูล รอบนอก ถ่ายรูปสนามด้านนอก พร้อมเลือกซื้อสินค้าของที่ระลึก ในเมกาสโตร์ ของangs โมสรฯ เช่น เสื้อผ้ากีฬา รองเท้า ผ้าพันคอ กระเป๋า เสื้อบอล ชงตกแต่ง หนังสือ สมุด ปากกา แก้วน้ำ กาแฟ ขนม และอื่นๆที่น่าสนใจหลายชนิดอย่างจุใจ เต็มอิมจะได้เวลาพอสมควร |

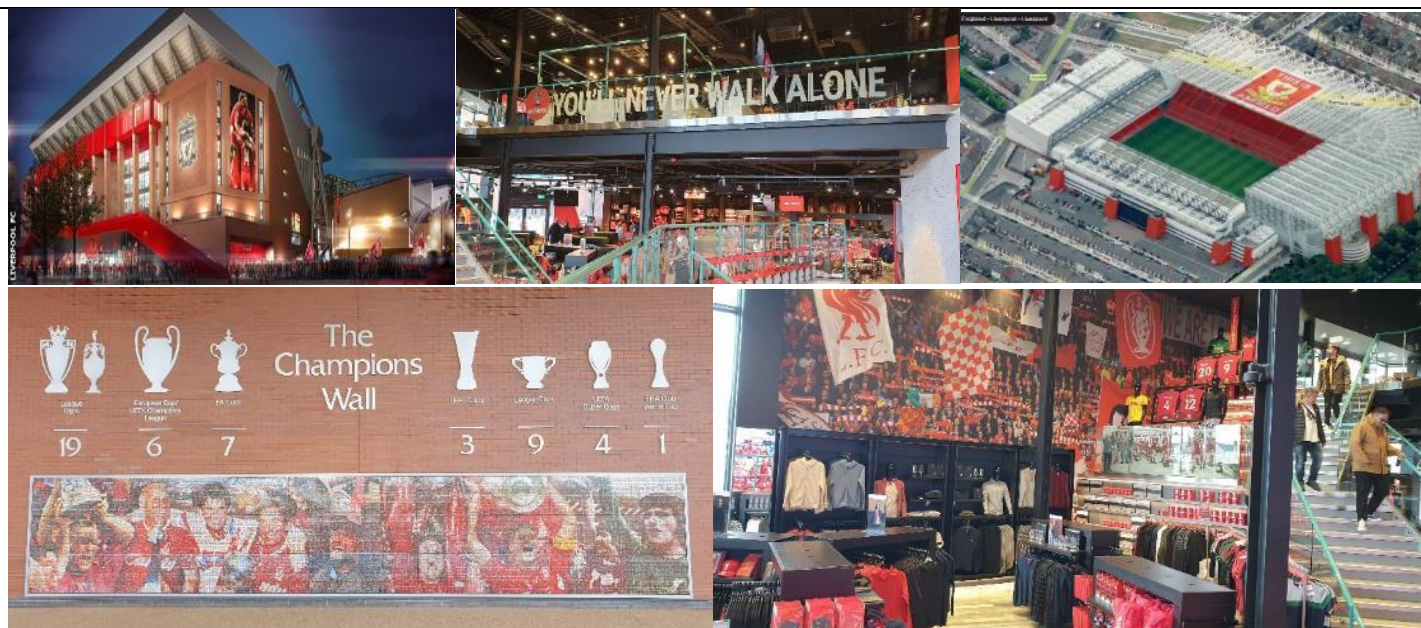

15.00 น. พากันเที่ยวชมเมืองลิเวอร์พูล ที่ท่าเรือริมแม่น้ำเมอร์ซีย์ไซด์ และท่าเรืออัลเบิร์ต ด็อก พร้อมถ่ายรูปกับอนุสาวรีย์วงดนตรีบีทเทิล และศาลาว่าการเมืองลิเวอร์พูล บริเวณจุดชมวิว ท่าเรือฯ รวมทั้งเลือกซื้อป๊อปปิ้งสินค้าของที่ระลึกวงดนตรีบีทเทิล 4 เต่าทอง และสินค้าของที่ระลึกเมืองลิเวอร์พูลเช่นกัน



17.00 น. นำคณะเดินทางต่อไปยังเมืองเชสเตอร์ เพื่อไปรับประทานอาหารเย็น ให้เวลาเดินทางประมาณ 45 นาที

18.30 น. อาหารค่ำ ณ ภัตตาคารอาหารจีน ในเมืองเชสเตอร์

19.30 น. นำท่านเข้าสู่ที่พัก ณ โรงแรม Crown Plaza Chester หรือเทียบเท่า(2)



| วันที่สี่ เซสเตอร์-เวลส์-คอนวี(Conwy Castle)-อุทยานสโนว์โนเคีย-Snowdon Mountain Railway (TBC.)-เซสเตอร์ | |
|---|---|
| 08.00 น. | อาหารเช้า ณ ห้องอาหารโรงแรม |
| 09.00 น. | นำคณะเดินทางสู่ เมืองคอนวี ไปชมปราสาท คอนวี คลาสเซิล Conwy Castle (North Wales) โดยรถโค้ช ซึ่งเมืองคอนวี เป็นเมืองยุคกลางที่คลาสสิกและเต็มไปด้วยทรัพย์สินที่สำคัญทางประวัติศาสตร์ ตั้งอยู่ที่หุบเขาคอนวี ทางตอนเหนือของเวลส์ อเบอร์คอนวี เฮาส์ เป็นบ้านเก่าแก่ยุคเอลิซาเบธที่ได้รับการอนุรักษ์ไว้เป็นอย่างดีที่สุดแห่งหนึ่งของสหราชอาณาจักรที่มีชื่อเสียงทางด้านคุณภาพและปริมาณของผลงานการตกแต่งจากปูนปลาสเตอร์ ให้ทุกท่านได้เข้าไปเยี่ยมชมภายในปราสาท และถ่ายรูปในจุดชมวิวที่สวยงาม เก็บเป็นที่ระลึกไว้ รวมทั้งเลือกซื้อสินค้าของที่ระลึกประจำเมืองคอนวี ของประเทศเวลส์ เช่น ตุ๊กตามังกรเขียว ธงชาติฯ ถ้วยกาแฟ เสื้อยืด กระเป๋า รูปภาพ และสินค้าอื่นๆ มากมาย |
|  | |
| 12.00 น | นำคณะไปรับประทานอาหารกลางวัน ภัตตาคารอาหารท้องถิ่น |
| 13.00 น | เดินทางต่อไปยังอุทยานสโนว์โนเคีย ทางตอนเหนือของประเทศเวลส์ ที่มีบรรยากาศวิวทิวทัศน์ที่สวยงามอันดับต้นๆของยูเค ร่วมผจญภัยครั้งหนึ่งในชีวิตบนรถไฟภูเขาสโนว์ดอน ซึ่งได้รับการขนานนามว่าเป็นหนึ่งในเส้นทางรถไฟที่มีทัศนียภาพสวยงามที่สุดในโลก ซึ่งเป็นการเดินทางที่มีผู้เดินทางกว่า 12 ล้านคน ได้สัมผัสมาตั้งแต่ปี 1896 ด้วยทิวทัศน์อันตระการตาและทิวทัศน์อันตระการตา ทั้งหมดนี้เป็นส่วนหนึ่งของวันที่ยอดเยี่ยมสำหรับคุณและครอบครัวในประเทศ North Wales โดย Snowdon Mountain Railway จะเปิดให้บริการอีกครั้งเพื่อเฉลิมฉลองครบรอบ 125 ปีของการบรรทุกผู้โดยสารบนภูเขาที่สูงที่สุดของเวลส์ เส้นทางรถไฟสายประวัติศาสตร์เปิดดำเนินการครั้งแรกในปี พ.ศ. 2439 และปัจจุบันมีผู้โดยสารเฉลี่ย 140,000 คนต่อปีในการเดินทางระยะทาง 4.7 ไมล์จากลานเบอร์ิสไปยังยอดเขาสโนว์ดอน |



| | |
|----------|---|
| 17.00 น | นำคณะกลับเดินทางกลับไปเมืองเชสเตอร์เพื่อไปรับประทานอาหารต่อไป |
| 18.30 น | อาหารค่ำ ภัตตาคารอาหารท้องถิ่น ในเมืองเชสเตอร์ |
| 19.30 น. | นำท่านเข้าสู่ที่พัก ณ โรงแรม Crown Plaza Chester หรือเทียบเท่า(3) |



วันที่ห้า เชสเตอร์- หมู่บ้าน ไบบูรี-บริสเตอร์ เอาท์เลต (Bicester Village Outlet)-เชลเทนแฮม(หรือสวินดอน)

| | |
|----------|---|
| 07.00 น. | อาหารเช้า ณ ห้องอาหารโรงแรม |
| 08.00 น | นำคณะไปท่องเที่ยวชมเมืองไบบูรี ที่มีบรรยากาศโรแมนติก บ้านเรือนสไตล์อังกฤษยุคโบราณ ที่เรียงราย เียบยงสวยงาม พร้อมชมวิถีชีวิต วิถีอาชีพของคนพื้นเมืองๆ เลือกซื้อสินค้าประจำท้องถิ่น อาหาร ขนม ของที่ระลึกๆ และถ่ายรูปวิวหมู่บ้านๆสวยๆ |



11.30 น

นำคณะเดินทางต่อไปยังย่านบริสตอร์ ตอนกลางของประเทศอังกฤษ ที่มีแหล่งช้อปปิ้งชื่อดังทั่วโลก ที่มีร้านค้าสินค้าแบรนด์เนมมากมายประกอบไปด้วยร้านค้ามากมาย อาทิ CALVIN KLEIN, BURBERRY, DIESEL, CLARKS, DKNY, DOLCE & GABBANA, FRED PERRY, LEVI'S, L'OCCITANE, MULBERRY, PAUL SMITH, QUIKSILVER, POLO RALPH LAUREN เป็นต้น ให้ทุกท่านได้เลือกช้อปปิ้งสินค้าแบรนด์ดัง และอิสระรับประทานอาหารกลางวันในบริสตอร์ เอ้าท์เลต อย่างสะดวก เพื่อไม่ให้เสียเวลาในการจับจ่ายสินค้าที่คุณทุกท่านต้องการ อย่างจุใจ



12.00 น

อิสระให้ทุกท่านรับประทานอาหารกลางวัน ในบิสเตอร์เอ้าท์เลต (แจกเงิน ๕ ปอนด์)



18.30 น

อาหารค่ำ ณ ภัตตาคารอาหารค่ำ ในเมืองเชลเทแฮม(สวินดอน)

19.30 น.

นำท่านเข้าสู่ที่พัก ณ โรงแรม Holiday Inn Cheltenham หรือเทียบเท่า(4)

วันที่หก Cheltenham (Swindon)-คาร์ดิฟฟ์ - Bath-พิพิธภัณฑน์ โรมัน บาร-ลอนดอน-พิกคาเดย์ลี-โซโห้

| | |
|--|--|
| 07.00 น. | อาหารเช้า ณ ห้องอาหารโรงแรม |
| 08.00 น. | <p>นำคณะเดินทางไปยังเมืองคาร์ดิฟฟ์ ทางตอนใต้ของประเทศเวลส์ ที่คนไทย และต่างชาติแวะไปเยี่ยมชมสถานที่ประวัติศาสตร์ เช่นปราสาท สถานที่ราชการสำคัญ เป็นเมืองที่เจียบสงบ ร่มรื่น</p> <p>เมือง Cardiff นั้นเป็นเมืองโบราณที่เต็มไปด้วยประวัติศาสตร์เก่าแก่ที่ย้อนประวัติกลับไปได้ยาวนานนับพันปีและความเป็นเมืองท่าสมัยใหม่ที่เหมาะสมกับการอยู่อาศัยได้อย่างสบายๆ โดยจุดท่องเที่ยวสำคัญของเมืองนี้ ประกอบไปด้วย Cardiff Castle ปราสาทขนาดใหญ่อยู่กลางเมืองซึ่งเปิดให้เข้าชมได้แบบครบทุกซอกทุกมุม ตั้งแต่ ตัวปราสาท ป้อมปราการและกำแพงปราสาทที่โดยรวมแล้วสวยงามน่าประทับใจมากครับ, Castell Coch ปราสาทป้อมปราการขนาดเล็กใจกลางป่า, Cardiff Bay อ่าวประจำเมืองที่มีจุดถ่ายรูปสวยๆริมทะเลมากมาย, Cardiff Central Market ตลาดอาหารบรรยากาศโบราณสุดคลาสสิก</p> |
|  | |
| 10.30 น | <p>นำคณะเดินทางไปยังเมืองบาร เมืองท่องเที่ยวที่มีความสำคัญแห่งหนึ่ง ที่สวยงาม มีชื่อเสียงในเรื่องของน้ำพุร้อน และประวัติศาสตร์ในยุคของโรมัน ที่เข้ามายึดครองประเทศอังกฤษ เป็นเมืองมรดกโลก 2,000 ปี ร่องรอยยุคโรมันบนแผ่นดินอังกฤษ</p> |



12.00 น นำคณะไปรับประทานอาหารกลางวัน ภัตตาคารอาหารไทย

13.30 น เมืองบาธอยู่ทางตะวันตกของลอนดอน ตั้งอยู่บริเวณหุบเขาริมแม่น้ำเอวอน (Avon) จุดเด่นของบาธ คือ เป็นเมืองแห่งน้ำแร่และน้ำพุร้อน ผู้คนจากแผ่นดินใหญ่ของทวีปยุโรปนิยมข้ามน้ำข้ามทะเลไปพักผ่อนแช่น้ำพุร้อนที่เมืองนี้มานาน ตั้งแต่คริสต์ศตวรรษที่ 1 หรือราว 2,000 ปีแล้ว รวมถึงราชวงศ์ของอังกฤษเองก็ใช้เมืองบาธเป็นเมืองพักผ่อนของราชวงศ์ ต่อเนื่องหลายร้อยปี เป็นเมืองเล็ก ๆ ที่ได้รับความนิยมจากนักท่องเที่ยวตลอดทั้งปี เพราะจุดขายคือเป็นแหล่งท่องเที่ยวเชิงวัฒนธรรม จึงไม่ได้เปลี่ยนแปลง หรือมีข้อจำกัดตามฤดูกาลเหมือนแหล่งท่องเที่ยวทางธรรมชาติ ให้ท่านได้เยี่ยมชมพิพิธภัณฑ์ โรงอาบน้ำพุร้อน ที่มีชื่อเสียง และน่าสนใจ ถ่ายภาพสวยๆ

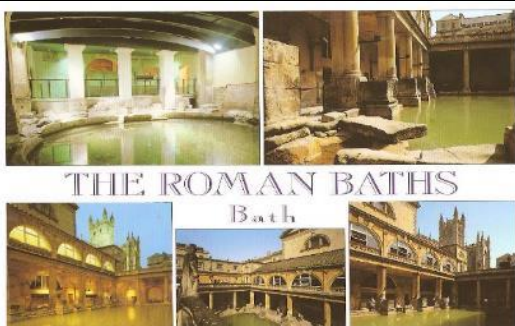

15.00 น นำคณะฯเดินทางไปยังกรุงลอนดอน เมืองหลวงของประเทศอังกฤษ นำท่านไปท่องเที่ยวเยี่ยมชมสถานที่ต่างๆที่มีชื่อเสียง ช้อปปิ้ง เลือกซื้อสินค้ามากมาย และไปพักผ่อนฯ ด้วยเช่นกัน โดยนำท่านไปแวะ ที่ย่าน พิกคาเดิลี่ โกวีน การ์เด็น และ โซโห่ ไชน่าทาวน์ ที่น่าสใจ รวมทั้งได้นั่งรถ โค้ชมชมแสงสีไฟ ในยามค่ำคืนที่น่าตื่นเต้น ก่อนจะเดินทางไปรับประทานอาหารค่ำ ต่อไป



| | |
|---|--|
| 18.30 น | อาหารค่ำ ณ ภัตตาคารอาหารจีน เป็ดโพธิ์ศรีชั้น ในกรุงลอนดอน |
| 19.30 น | นำท่านเข้าสู่ที่พัก ณ โรงแรม Holiday Inn Kensington/ Crown Plaza Kingcross หรือเทียบเท่า (5) |
|  | |
| วันที่เจ็ด ลอนดอน-พระราชวังวินด์เซอร์-ลอนดอนอาย-ซิดีทาวน์-ช้อปปิ้ง แฮร์ริรอด | |
| 07.00 น | อาหารเช้า ณ ห้องอาหารโรงแรม |
| 08.30 น | นำเดินทางสู่พระราชวังวินเซอร์ เป็นที่ประทับเป็นทางการของ ราชวงศ์อังกฤษ และใช้ประกอบพิธีกรรมทางศาสนาด้วย ตั้งอยู่ใกล้กรุงลอนดอน ประมาณ 30 นาที ในสหราชอาณาจักร สถานที่ดังกล่าวมีโถงพระโรง ห้องจัดเลี้ยง ห้องประทับ ที่สวยงาม มากกว่า 50 ห้อง เป็นพระราชฐานในนครวินด์เซอร์ มณฑลบาร์คเชอร์ สหราชอาณาจักร สร้างโดยพระเจ้าวิลเลียมที่ 1 แห่งอังกฤษเมื่อปี ค.ศ. 1070 สถาปัตยกรรมเป็นแบบโรมานเนสก์ ปราสาทวินด์เซอร์เป็นพระราชฐานที่ยังมีผู้อยู่อาศัยที่ใหญ่ที่สุดในโลกและเป็นพระราชฐานที่เก่าที่สุดที่มีผู้อยู่อาศัยที่ต่อเนื่องกันมาตั้งแต่เริ่มสร้าง เนื่องจากการใช้สอยมีทั้งหมดด้วยกัน 484,000 ตารางฟุต หรือ 45,000 ตารางเมตร ให้ทุกท่านได้เข้าไปเยี่ยมชมความสวยงามอย่างเต็มเต็มอ้อม ทุกห้องตามที่เปิดให้ชม จนได้เวลาพอสมควร |
|  | |
| 12.00 น | อาหารกลางวัน ณ ภัตตาคาร Chinese Restaurant |
| 13.00 น | นำคณะกลับสู่กรุงลอนดอน เพื่อไปท่องเที่ยวชมเมืองหลวงของประเทศอังกฤษ ตามสถานที่สำคัญทางราชการฯ และสถานที่ประวัติศาสตร์ ที่มีชื่อเสียงไปทั่วโลก ชมความสวยงามของเมืองหลวงของประเทศอังกฤษ และสหราชอาณาจักร และเป็นเมืองที่ใหญ่ที่สุดของสหภาพยุโรป เป็นเมืองที่มีศูนย์กลางทางธุรกิจที่ใหญ่ที่สุดในโลก นำทุกท่านเดินผ่านชมสถานที่สำคัญทางราชการของประเทศอังกฤษ เช่น รัฐสภา หอนาฬิกาบิ๊กเบน โบสถ์เวสต์มิน |

เตอร์ เป็นต้น ให้ทุกท่านได้ล่องเรือชมบรรยากาศ ความสวยงาม สองฝั่งของแม่น้ำเทมส์ และขึ้นลอนดอนอาย ที่มีชื่อเสียง มีความสูง ลอนดอนอาย (London Eye) ชิงช้าสวรรค์ที่สูงที่สุดในทวีปยุโรป มีความสูง 135 เมตร (443 ฟุต) และกลายเป็นสถานที่ท่องเที่ยวที่ได้รับความนิยมและเป็นจุดดึงดูดนักท่องเที่ยวได้อย่างมากในสหราชอาณาจักร โดยมีผู้มาเยือนมากกว่า 3 ล้านคนต่อปี



15.00 น. นำคณะเดินทางต่อไปยัง ห้างสรรพสินค้าชื่อดังของอังกฤษ “แฮร์รอด” ให้ทุกท่านได้ไปขึ้นชมบรรยากาศภายในห้างฯ หรือเลือกซื้อสินค้าแบรนด์เนมมากมาย เช่น กระเป๋า รองเท้า เสื้อผ้า น้ำหอม นาฬิกา อุปกรณ์กีฬาต่างๆ ปากกา เครื่องเขียน และอาหารขนม เครื่องดื่ม ชาอังกฤษ เป็นต้น จนได้เวลาพอสมควร



17.30 น. อาหารค่ำ ณ ภัตตาคาร Thai Square Restaurant (เมนูอาหารไทย)

19.00 น. นำท่านเข้าสู่ที่พัก ณ โรงแรม Holiday Inn / Crown Plaza Kingcross / Hilton Bankside London หรือเทียบเท่า (6)

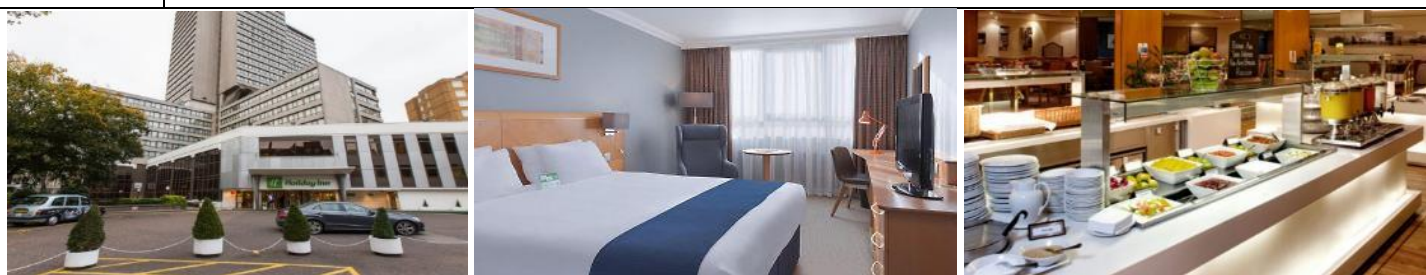

วันที่แปด ลอนดอน-พระราชวัง บักกิงแฮม-ถนนออกฟอร์ด สตรีท-บอนด์ สตรีท-ช้อปปิ้ง-สนามบินฮีทโธรว์

| | |
|---------|--|
| 08.00 น | อาหารเช้า ณ ห้องอาหารโรงแรม |
| 09.00 น | นำคณะเดินทางออกจากโรงแรมฯ ไปเที่ยวชมบรรยากาศด้านหน้าพระราชวังบักกิงแฮม เยี่ยมชมบรรยากาศโดยรอบ เช่น ประตูด้านหน้าพระราชวังฯ อนุสาวรีย์พระนางเจ้าวิกตอเรีย และถ่ายรูปสวยๆตามจุดต่างๆหน้าพระราชวังฯอย่างเต็มอ้อมใจ เก็บไว้เป็นที่ระลึกครั้งหนึ่งที่ได้มาเยือนแห่งนี้ หลังจากนั้นผ่านทุกท่านไปยังตลาดเช้าของคนอังกฤษที่มีชื่อเสียงในย่าน Side bank ที่มีสินค้า อาหารของกิน ของใช้ ร้านค้ามากมาย ให้ลูกค้าได้เลือกชมและซื้อเป็นของฝากได้อย่างหลากหลาย ตลาดนี้ชื่อว่า ตลาด โบโรมาร์เกต ที่มีอายุยาวนาน กว่า 50 ปี จนได้เวลาพอสมควร นำคณะไปรับประทานอาหารกลางวัน |



| | |
|---------|---|
| 12.30 น | อาหารกลางวัน ให้อิสระเลือกรับประทานอาหาร (แจกเงินท่านละ 15 ปอนด์) |
| 13.30 น | อิสระให้ท่านช้อปปิ้ง ณ ถนน ออกฟอร์ด สตรีท เป็นถนนช้อปปิ้ง ของชาวลอนดอน เพราะมีสินค้าหลากหลายจากราคาถูกจนถึงสินค้าน่าราคาที่มีราคาสูง และแบรนด์เนมส์จากดีไซเนอร์ชื่อดังมากมาย อาทิ ห้างสรรพสินค้า SELFRIDGES MARK & SPENCER , PRIMARK , NEXT , และสินค้าต่างๆ ตลอดทาง 2.2 กิโลเมตร สามารถเลือกซื้อสินค้าได้จุใจ อย่างน้อย 2-3 ชม. จนได้เวลาพอสมควร |



| | |
|---|--|
| 16.00 น. | นัดหมายเจอกัน เพื่อออกเดินทางสู่สนามบิน ฮีทโรว์ |
| 17.00 น. | พร้อมกัน ณ ท่าอากาศยาน ฮีทโรว์ เพื่อทำการ Check – In ทำการ โหลดกระเป๋า |
| 21.40 น. | ออกเดินทางสู่ ท่าอากาศยานนานาชาติโดฮา ณ ประเทศกาตาร์ โดยสายการบินการ์ต้าแอร์ เที่ยวบินที่ QR016 QR016 LHR DOH 2140 0620+1 |
| วันที่เก้า สนามบินดูไบ - สนามบินสุวรรณภูมิ | |
| 06.20 น. | ถึง ท่าอากาศยานนานาชาติโดฮา ณ ประเทศกาตาร์ โดยสายการบินการ์ต้าแอร์ (แวะเปลี่ยนเครื่อง) |
| 08.50 น. | นำท่านออกเดินทางต่อสู่ สนามบินสุวรรณภูมิ โดยสายการบิน การ์ต้าแอร์ เที่ยวบินที่ QR832 QR832 DOH BKK 0850 1855 |
| 18.55 น. | เดินทางถึงสนามบินสุวรรณภูมิ โดยสวัสดิภาพ |

หมายเหตุ โปรแกรมดังกล่าวฯ อาจมีการเปลี่ยนแปลงได้ ทางบริษัทฯ ขอสงวนสิทธิ์ในการแก้ไข ตามสถานการณ์ที่เหมาะสม และเป็นประโยชน์กับลูกค้าฯ ให้มากที่สุดเท่าที่จะเป็นไปได้ต่อไป

อัตราค่าบริการ (เดินทาง 9 วัน 6 คืน)

| รายละเอียด | ราคาเริ่มต้น ท่านละ |
|---|---------------------|
| เดินทาง 1-9 มิถุนายน 2565 | |
| เดินทาง 15-23 กันยายน 2565 | |
| เดินทาง 6-14 ตุลาคม 2565 | |
| ราคาผู้ใหญ่ และเด็ก 12 ปี พักคู่ (ราคาท่านละ) | 155,000 บาท |
| เดินทาง 15 ท่าน | |
| พักเดี่ยว เพิ่มท่านละ | 28,800 บาท |



อัตราค่าบริการนี้รวม

- 1) โรงแรมที่พัก ๆ จำนวน 6 คืน ระดับ 4 ดาว+ พักห้องละ 2 ท่าน
- 2) รถโค้ชคุณภาพดี รับส่งท่องเที่ยวตามโปรแกรมฯ มาตรฐาน 39-42 ที่นั่ง (Social Distancing)
- 3) ค่าเข้าชมสถานที่ท่องเที่ยวที่ระบุไว้ในรายการรวมถึงกิจกรรมต่าง ๆ
- 4) ผู้นำทางจากประเทศไทย เชี่ยวชาญเส้นทางประเทศอังกฤษ เพื่อให้ข้อมูลลูกค้าได้เต็มที่
- 5) ค่าประกันภัยการเดินทางฯ มาตรฐานสำหรับ เสียชีวิต 1,000,000 บาท และเจ็บป่วย 500,000 บาท
- 6) น้ำดื่มบนรถโค้ช วันละ 2 ขวด
- 7) ค่าธรรมเนียมวีซ่าและบริการ ประเทศอังกฤษ (จำนวน 1 รอบ เท่านั้น) กรณียื่นแล้วทางสถานทูตฯไม่อนุมัติ (หักค่าธรรมเนียมและบริการ ท่านละ 8,000 บาท)
- 8) ตัวเครื่องบินไป - กลับ ชั้นประหยัด การ์ต้า หรือ เอมิเรตส์ กรุงเทพ – เอเดนเบอร์ระ /// ลอนดอน – กรุงเทพ
- 9) อาหาร เครื่องดื่มครบ ชา กาแฟ น้ำเปล่า น้ำอัดลม ตามโปรแกรมฯที่แจ้งไว้ พิเศษ!! ฟรีเครื่องดื่มฯ เหล้า ไวน์ เบียร์ น้ำอัดลม ให้ครบทุกมื้อ ตามโปรแกรมฯ
- 10) อุปกรณ์ป้องกัน แอมส น้ำยาค่าเชื้อโรค หมวก เป็นต้น

อัตราค่าบริการนี้ไม่รวม

- 1) ค่าน้ำหนักกระเป๋ากันน้ำละ 30 กิโลกรัม
- 2) ค่าหนังสือเดินทางฯ
- 3) ค่าใช้จ่ายส่วนตัวต่าง ๆ อาทิ ค่าโทรศัพท์ ค่าซักรีด ฯลฯ
- 4) ค่าทิปหัวหน้าทัวร์ คนขับรถโค้ชอาหาร และเครื่องดื่มพิเศษ ที่ไม่ได้ระบุในรายการ
การาโอเกะ
- 5) ค่าภาษีมูลค่าเพิ่ม 7 %
- 6) การ Isolate 10 วัน (กรณี ไม่ได้ฉีดวัคซีน 2 เข็ม)
- 7) การกักตัว 3-7 วัน หลังกลับมา เข้าประเทศไทย (รอการยืนยัน เป็นระยะๆ ที่ล่าสุด ก่อนเดินทาง)
- 8) ค่าตรวจโควิด PCR และ เอกสารประกอบการเข้าเมืองฯ (ถ้ามี)

เงื่อนไขการเดินทาง และการยื่นขอวีซ่าฯ ประเทศอังกฤษ ช่วงโควิด

- กรณีผู้เดินทางที่ฉีดวัคซีนของ Pfizer Moderna Astra-z J&J Biontech SINOVA SINOFRAM แล้ว คน 2 โดสร ตามเงื่อนไข
ของประเทศอังกฤษ สามารถเดินทางได้อิสระไม่ต้อง ISOLATE 10 วัน (ส่วนวัคซีนตัวอื่นๆ ขออัพเดทอีกครั้ง จากทางสถานทูตฯ
ต่อไป)

ปล. ข้อมูลและเงื่อนไขการควบคุมโรคของประเทศอังกฤษ อาจมีการเปลี่ยนแปลงได้ กรุณาตรวจสอบ และทางบริษัทฯจะอัพเดทให้ทราบ
ต่อไป

เงื่อนไขการจองที่นั่งฯ และชำระเงิน

- 1)ชำระมัดจำ 50 % หรือ 80,000 บาท เมื่อต้องจองที่นั่งฯ ส่วนที่เหลือขอรับก่อนเดินทาง 30 วัน หรือวีซ่าฯอนุมัติแล้ว
- 2)จองแล้ว และชำระเงินแล้ว ไม่สามารถยกเลิกการเดินทาง และคืนเงินได้เต็มจำนวนทั้งหมด 100% ยกเว้นวีซ่าฯไม่ได้รับการอนุมัติจาก
ทางสถานทูตฯ โดยทางบริษัทฯจะคิดค่าใช้จ่ายเฉพาะค่าธรรมเนียมฯและค่าบริการยื่นวีซ่าฯ ทั้งหมด ไม่เกินจำนวน 8,000 บาท
- 3)ราคาคงกล่าวฯอาจมีการเปลี่ยนแปลงได้ หากยังไม่มีการวางมัดจำฯ แต่อย่างไร
- 4)ที่นั่งตัวเครื่องบิน และ(ตัวบอล) มีจำนวนจำกัด เดินทาง ไม่เกิน 15-20 ท่าน

กรณียกเลิกการจอง

ยกเลิกก่อนออกเดินทาง 60 วัน 50% ของค่าทัวร์ /ท่าน

ยกเลิกก่อนการเดินทาง 30 วัน ก่อนการเดินทาง หัก 80% ของค่าทัวร์

ยกเลิกก่อนการเดินทาง 15 วัน ก่อนการเดินทาง หัก 100% ของค่าทัวร์



หากท่านยกเลิกการเดินทางในเงื่อนไขใด เงื่อนไขหนึ่ง แต่ท่านสามารถหาผู้เดินทางมาแทนได้ โดยสามารถยื่นขอวีซ่าได้ทันตามกำหนดเวลา ทางบริษัทฯ จะคิดค่าใช้จ่ายเพิ่มคือค่าวีซ่า และค่าเปลี่ยนชื่อตัวท่านนั้น และต้องไม่อยู่ในเงื่อนไขของตัวที่ NON-CHANGE NAME & NON-REFUND

หากท่านยกเลิกการเดินทาง อันเนื่องมาจากบุคคลใดบุคคลหนึ่งในคณะของท่านไม่ได้รับการพิจารณาอนุมัติวีซ่า ไม่ว่าจะด้วยเหตุผลใด ๆ ก็ตามอันเป็นการพิจารณาของสถานทูต ซึ่งการยกเลิกเฉพาะบุคคลหรือยกเลิกพร้อมกันทั้งหมด ให้ถือเป็นการยกเลิกตามเงื่อนไขของวันเวลาที่ยกเลิกดังกล่าวข้างต้น

บริษัทฯ ขอสงวนสิทธิ์ในการยกเลิกการเดินทางในกรณีที่มีผู้เดินทาง ต่ำกว่า 15 ท่าน โดยที่จะแจ้งให้ผู้เดินทางทราบล่วงหน้าก่อน 15 วัน และขอสงวนสิทธิ์ในการเปลี่ยนแปลงการท่องเที่ยว รวมทั้งไม่สามารถรับผิดชอบจากกรณีที่เกิดเหตุจำเป็นสุดวิสัยดังนี้ การล่าช้าของสายการบิน, การนัดหยุดงาน, ภัยธรรมชาติ, การก่อจลาจล, อุบัติเหตุ ฯลฯ ทั้งนี้จะคำนึงถึงผลประโยชน์และจะรักษาผลประโยชน์ของท่านไว้ให้ได้มากที่สุด และทางบริษัทฯ จะไม่รับผิดชอบค่าใช้จ่ายที่เกิดขึ้น หากท่านถูกปฏิเสธการเข้าเมือง อันเนื่องจากการกระทำที่ส่อไปในทางผิดกฎหมายหรือการหลบหนีเข้าเมือง ฯลฯ และจะไม่คืนเงินค่าทัวร์ที่ท่านชำระมาแล้ว

ข้อมูลเพิ่มเติมเรื่องโรงแรมที่พัก

เนื่องจากการวางแผนห้องพักของแต่ละโรงแรมแตกต่างกัน จึงอาจทำให้ห้องพักแบบห้องเดี่ยว (Single) ,ห้องคู่ (Twin/Double) และห้องพักแบบ 3 ท่าน/3 เตียง (Triple Room) ห้องพักอาจจะไม่ติดกัน และบางโรงแรมอาจจะไม่มีห้องพักแบบ 3 เตียงเดี่ยวแต่อาจจะได้เป็น 1 เตียงใหญ่กับ 1 เตียงพับเสริม

โรงแรมในยุโรปส่วนใหญ่อาจจะมีเครื่องปรับอากาศเนื่องจากอยู่ในแถบที่มีอุณหภูมิต่ำ

กรณีที่มีงานจัดประชุมนานาชาติ (Trade Fair) เป็นผลให้ค่าโรงแรมสูงขึ้นมากและห้องพักในเมืองเต็ม บริษัทฯขอสงวนสิทธิ์ในการปรับเปลี่ยนหรือย้ายเมืองเพื่อให้เกิดความเหมาะสม

โรงแรมในยุโรปที่มีลักษณะเป็น Traditional Building ห้องที่เป็นห้องเดี่ยวอาจเป็นห้องที่มีขนาดกะทัดรัด และไม่ใช่อ่างอาบน้ำ ซึ่งขึ้นอยู่กับการออกแบบของแต่ละโรงแรมนั้น ๆ และห้องแต่ละห้องอาจมีลักษณะแตกต่างกัน

ข้อมูลเพิ่มเติมเรื่องตัวเครื่องบิน

ทางบริษัทได้สำรองที่นั่งพร้อมชำระเงินมัดจำค่าตัวเครื่องบินแล้ว หากท่านยกเลิกทัวร์ ไม่ว่าจะด้วยสาเหตุใด ทางบริษัทฯขอสงวนสิทธิ์การเรียกเก็บค่ามัดจำตัวเครื่องบิน ซึ่งมีค่าใช้จ่าย ประมาณ 1,000 - 5,000 บาท แล้วแต่สายการบินและช่วงเวลาเดินทาง

หาก ตัวเครื่องบินทำการออกแล้ว แต่ท่านไม่สามารถออกเดินทางได้ ทางบริษัทฯขอสงวนสิทธิ์เรียกเก็บค่าใช้จ่ายตามที่ เกิดขึ้นจริง และกรณีสามารถขอ Refund จากทางสายการบิน ใช้เวลาประมาณ 3-6 เดือนเป็นอย่างน้อย

กรณียกเลิกการเดินทาง

แจ้งยกเลิกภายใน 60 วันก่อนเดินทาง เก็บค่าใช้จ่าย 50% ของค่าทัวร์ /ท่าน

แจ้งยกเลิกน้อยกว่า 45 วันก่อนเดินทาง เก็บค่าใช้จ่าย ท่านละ 80% จากราคาทัวร์

แจ้งยกเลิกน้อยกว่า 30 วันก่อนเดินทาง ทางบริษัทฯขอสงวนสิทธิ์ เก็บค่าใช้จ่ายทั้งหมด 100 %

บริษัทขอสงวนสิทธิ์ในการเก็บค่าใช้จ่ายทั้งหมด กรณีท่านยกเลิกการเดินทาง และมีผลทำให้คณะเดินทางไม่ครบตามจำนวนที่บริษัทฯ กำหนดไว้ (22 ท่านขึ้นไป) เนื่องจากเกิดความเสียหายต่อทางบริษัท และผู้เดินทางอื่นที่เดินทางในคณะเดียวกัน บริษัทต้องนำไปชำระค่าเสียหายต่างๆที่เกิดจากการยกเลิกของท่าน

กรณีเจ็บป่วย จนไม่สามารถเดินทางได้ ซึ่งต้องมีใบรับรองแพทย์จากโรงพยาบาลรับรอง บริษัทฯจะทำการเลื่อนการเดินทางของท่านไปยังคณะต่อไป แต่ทั้งนี้ท่านจะต้องเสียค่าใช้จ่ายที่ไม่สามารถเรียกคืนได้คือ ค่าธรรมเนียมในการมัดจำตัว และค่าธรรมเนียมวีซ่าตามที่สถานทูตฯ เรียกเก็บ

กรณียื่นวีซ่าแล้วไม่ได้รับการอนุมัติวีซ่าจากทางสถานทูต (วีซ่าไม่ผ่าน) และท่านได้ชำระค่าทัวร์หรือมัดจำมาแล้ว ทางบริษัทฯ ขอเก็บเฉพาะค่าใช้จ่ายที่เกิดขึ้นจริง เช่น ค่าวีซ่าและค่าบริการยื่นวีซ่า / ค่ามัดจำตัวเครื่องบิน หรือค่าตัวเครื่องบิน (กรณีออกตัวเครื่องบินแล้ว) / ค่าส่วนต่างในกรณีที่กรุ๊ปออกเดินทางไม่ครบตามจำนวน

กรณีวีซ่าผ่านแล้ว แจ้งยกเลิกก่อนหรือหลังออกตัวโดยสาร บริษัทฯ ขอสงวนสิทธิ์ในการ ไม่คืนค่าทัวร์ทั้งหมด

กรณีวีซ่าผ่านแล้ว แต่กรุ๊ปออกเดินทางไม่ได้ เนื่องจากผู้เดินทางท่านอื่นในกลุ่มโดนปฏิเสธ วีซ่า หรือไม่ว่าด้วยสาเหตุใดๆก็ตาม ทางบริษัทขอสงวนสิทธิ์ในการหักเก็บค่าใช้จ่ายจริงที่เกิดขึ้นแล้วกับท่านเป็นกรณีไป

กรณีผู้เดินทางไม่สามารถเข้า-ออกเมืองได้ เนื่องจากปลอมแปลงหรือการห้ามของเจ้าหน้าที่ ไม่ว่าจะเหตุผลใดๆตามทางบริษัทขอสงวนสิทธิ์ในการ ไม่คืนค่าทัวร์ทั้งหมด

ข้อความซึ่งถือเป็นสาระสำหรับท่านผู้มีเกียรติซึ่งร่วมเดินทาง

ทางบริษัทฯ เป็นตัวแทนในการจัดนำสัมมนา และการเดินทางที่มีความชำนาญ โดยจัดหาโรงแรมที่พัก อาหาร ยานพาหนะ และสถานที่ท่องเที่ยวพร้อมทั้งการสัมมนา คุณาน เพื่อความสะดวกสบาย และเกิดประโยชน์สูงสุดในการเดินทาง ทั้งนี้ทางบริษัทฯ ไม่สามารถรับผิดชอบในอุบัติเหตุหรือความเสียหายที่เกิดจากโรงแรมที่พัก ยานพาหนะ, อันเนื่องจากอุบัติเหตุรวมถึงภัยธรรมชาติ, โจรกรรม, วิชาศกรรม, อคคีภัย, การฉ้อโกง, การจลาจล, สงครามการเมือง, การผันผวนของอัตราแลกเปลี่ยนเงินตราต่างประเทศ, การนัดหยุดงาน, ความล่าช้าของเที่ยวบิน, สายการบินเรือ, รถไฟ, พาหนะท้องถิ่น, ตลอดจนการถูกปฏิเสธออกวีซ่าจากกงสุล และ / หรือ ส่วนงานที่เกี่ยวข้องกับสถานเอกอัครราชทูต รวมถึงผู้มีอำนาจทำการแทนประจำประเทศไทย (โดยไม่จำเป็นต้องแสดงผล เนื่องจากเป็นสิทธิพิเศษทางการทูต) ซึ่งอยู่เหนือการควบคุมของบริษัทฯ หมายรวมถึงในระหว่างการเดินทางท่องเที่ยวทั้งใน หรือ ต่างประเทศ แต่ทางบริษัทฯ มีความคุ้มครอง และประกันอุบัติเหตุ ตามเงื่อนไขที่บริษัทฯ ที่รับประกันในกรณีที่ผู้ร่วมเดินทางถูกปฏิเสธโดยเจ้าหน้าที่ตรวจคนเข้าเมืองของประเทศไทย และ/หรือ ต่างประเทศ มีให้เดินทางออก หรือ เข้าประเทศ เนื่องมาจากความประพฤติ พฤติกรรมของผู้เดินทาง ไม่ปฏิบัติตามกฎระเบียบด้านการควบคุมโรคติดต่อเฉพาะพื้นที่ที่มีการปลอมแปลงเอกสารเพื่อการเดินทาง รวมถึงมีสิ่งผิดกฎหมาย บริษัทฯ จะไม่คืนค่าใช้จ่ายใดๆ รายละเอียดด้านการเดินทาง อาจมีการเปลี่ยนแปลงได้ตามความจำเป็น หรือเพื่อความเหมาะสมทั้งปวง โดยมีต้องแจ้งให้ทราบล่วงหน้า ทั้งนี้การขอสงวนสิทธิ์ดังกล่าว บริษัทฯ จะยึดถือและคำนึงถึงผลประโยชน์ตลอดจนความปลอดภัยของท่านผู้มีเกียรติ ซึ่งร่วมเดินทางเป็นสำคัญ

เงื่อนไขข้อตกลง

บริษัท ขอสงวนสิทธิ์ ในการยกเลิกหรือเปลี่ยนแปลงรายการทัวร์ส่วนหนึ่งส่วนใดตามความจำเป็นและความเหมาะสม ซึ่งทั้งนี้ขึ้นอยู่กับ การยืนยันการสำรองที่นั่งจากสายการบิน การล่าช้าของสายการบิน การจองโรงแรมที่พัก การเปลี่ยนแปลงโรงแรม การจองร้านอาหาร และ รายการอาหาร และ / หรือ เหตุการณ์ทางการเมือง การประท้วง การนัดหยุดงาน ภัยจากธรรมชาติ อันเป็นสาเหตุให้ต้องเลื่อนการเดินทาง หรือ ไม่สามารถจัดพาคณะเที่ยวได้ตามรายการทั้งหมด ทั้งนี้ ทางบริษัทฯ จะคำนึงถึง ความปลอดภัย และผลประโยชน์สูงสุด ของท่านลูกค้า ผู้มีอุปการคุณ เป็นสำคัญ

หากสนใจกรุณาติดต่อ

- สอบถามผ่าน Line กด -> <https://lin.ee/5nDHUO6>
- จองทัวร์ผ่าน FB inbox ก็ได้อีกเช่นกัน -> <http://m.me/unithaitrip>
- หรือโทร 02-234-5936

|  แบ่งเป็นฝ่ายๆ ดังนี้ การบริการทั้งหมดของเรา | |
|---|---|
|  Unithai-Care - ร้องเรียนการให้บริการ - บริการไม่สุภาพ (ดี-ชม) |  Line ID : @unithaicare  02-234-5936 ต่อ 8  QR - ADD LINE |
|  Unithai Big Group - จัดกรุ๊ปเหมา , Private Group - คู่งาน , สัมมนา , VIP Group |  Line ID : @unithaibiggroup  02-234-5936 ต่อ 228  QR - ADD LINE |
|  Unithaiplus+ Team - รวมทัวร์..คิดคุณภาพ - เน้นยุโรป ไม่เน้นโปรไฟไหม้ |  Line ID : @unithaiplusteam  02-234-5936  QR - ADD LINE |
|  Unithai เชียงใหม่ - รวมทัวร์..บินตรงจาก "เชียงใหม่" - มีสาขาที่ "เชียงใหม่" |  Line ID : @unithainorth  02-234-5936  QR - ADD LINE |
|  บัตรโปรตั๋ว Unithai - ตั๋วเครื่องบิน ลด 20-60% - ผ่อนได้ 3-10 เดือน |  Line ID : @proticket  02-234-5936 ต่อ 3  QR - ADD LINE |
|  Unithai Visa - รับทำ Visa ทั่วโลก - ไม่ซื้อทัวร์กับเรา ก็ทำได้ |  Line ID : @unithaivisa  02-234-5936 ต่อ 4  QR - ADD LINE |