



UNITHAI TRIP CO.LTD

UNITHAI TRAVEL CO.LTD

33/47 Wall Street Tower 11 Floor,
Surawongse Road, Suriyawongse,
Bangrak, Bangkok 10500

ใบอนุญาตเลขที่ 11/02206

QR-ADD LINE



☎ 02-234-5936

| LINE ID: @unithaitrip (อย่าลืมเติม @ นะคะ)

| 🌐 www.unithaitrip.com

รหัสโปรแกรม : 22163 (กรุณาแจ้งรหัสโปรแกรมทุกครั้งที่สอบถาม)

แกรนด์เยอรมันเหนือ

10 Days 7 Night by SCOOT

26 ธ.ค 64 - 4 ม.ค. 65 / หยุดยาวปีใหม่ 2022

เคาน์ดาวน์ปีใหม่ 2022
แกรนด์เยอรมันเหนือ



**10 วัน
7 คืน**

ราคาเพียง
75,999.-

ออกเดินทาง : 26 ธ.ค. 64 - 4 ม.ค. 65

เปิดเส้นทางใหม่ที่ไม่ซ้ำใคร **เยอรมันเหนือ**

โดยสายการบิน **SCOOT**

เบอร์ลิน เมืองหลวงของประเทศเยอรมนี ที่ไม่เคยหลับไหล
เคอเดินบวร์ค เมืองมรดกโลก เบรเมน เมืองสี่สหายนักดนตรี
ฮัมบวร์ค เมืองท่าสุดหรู ลูเบ็ค ประตูสู่ทะเลบอลติก
ชเวริน เมืองปราสาทร้อยยอดกลางทะเลสาบ **ฟรีเดย์ 1 วันเต็มในกรุงเบอร์ลิน**

รายการทัวร์

วันแรก กรุงเทพฯ สนามบินสุวรรณภูมิ

15.30 น. พร้อมกันที่ **สนามบินสุวรรณภูมิ** ผู้โดยสารขาออก ชั้น 4 เคาน์เตอร์ **L** สายการบินสก็อต (**FlyScoot**) เจ้าหน้าที่ของบริษัทฯ คอยให้การต้อนรับ และอำนวยความสะดวกในการเช็คอิน สายการบิน **SCOOT** ใช้เครื่องบิน **Boeing 787 Dreamliner** จัดที่นั่งแบบ **3-3-3** น้ำหนักกระเป๋า **20 กก.ต่อท่าน** (หากต้องการซื้อน้ำหนักเพิ่ม ต้องเสียค่าใช้จ่ายเพิ่ม) สายการบินมีบริการ **จำหน่ายอาหารและเครื่องดื่มบนเครื่อง** (ราคาไม่รวมทัวร์ค่าอาหารบนเครื่องบิน)

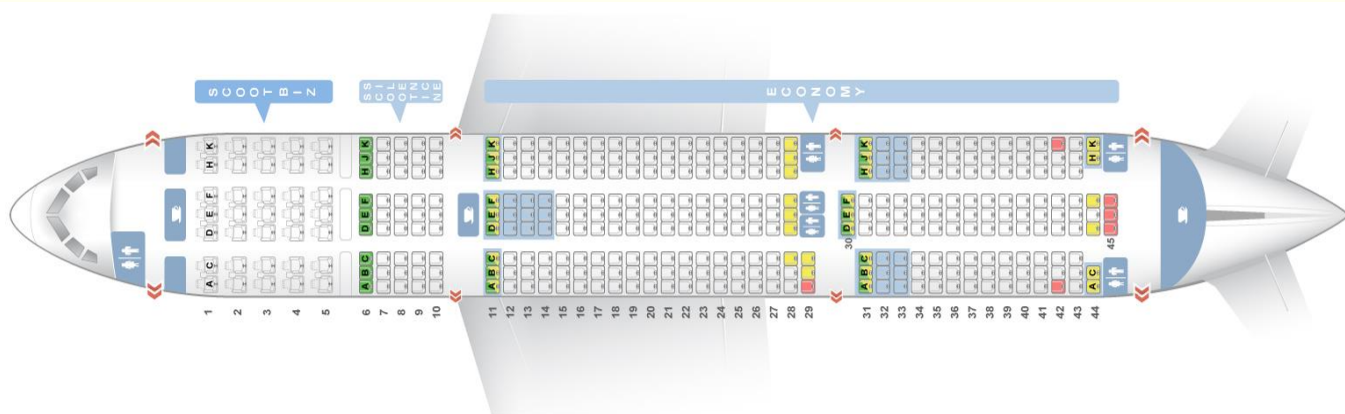

ซื้อที่นั่งพิเศษเพิ่ม

Stretching Seat : ที่นั่งยืดขาแถวหน้าสุด เทียบบินละ 3,425 บาท

Super Seat : ที่นั่งซึ่งมีพื้นที่ด้านหน้าเก้าอี้กว้างขึ้น (34-35นิ้ว) เทียบบินละ 1,450 บาท

ซื้อน้ำหนักเพิ่ม

เพิ่ม 5 กิโลกรัม ราคาเที่ยวบินละ 1,450 บาท

เพิ่ม 10 กิโลกรัม ราคาเที่ยวบินละ 2,175 บาท

เพิ่ม 15 กิโลกรัม ราคาเที่ยวบินละ 2,975 บาท

เพิ่ม 20 กิโลกรัม ราคาเที่ยวบินละ 3,700 บาท

หมายเหตุ:

บัตรโดยสารไม่สามารถอัพเกรดเป็น ScootPlus ไม่สามารถขอคืนเงินหากไม่เดินทาง และไม่สามารถสะสมไมล์ได้ หากมีได้ซื้อน้ำหนักล่วงหน้า Scoot สงวนสิทธิ์คิดค่าน้ำหนักตามอัตราเคาท์เตอร์เช็คอิน (กิโลกรัมละ 1,000 บาท)

18.10 น. ออกเดินทางสู่ **กรุงเบอร์ลิน (Berlin) ประเทศเยอรมนี** โดย เที่ยวบินที่ **TR611**

21.50 น. ถึงสนามบินชางงี ประเทศสิงคโปร์ แวะพักเปลี่ยนเครื่อง

วันที่สอง สนามบินเบอร์ลิน – ประตูชัย – เซ็คพอยท์ชาร์ลี - อีสต์ไซด์ แกลลอรี่ – อเล็กซานเดอร์พลาทซ์ (-/L/D)

01.40 น. ออกเดินทางอีกครั้ง โดยเที่ยวบินที่ **TR734**

07.50 น.

เดินทางถึง **สนามบินเบอร์ลินบันเดินบวร์ก กรุงเบอร์ลิน ประเทศเยอรมนี (เวลาที่ยุโรปช้ากว่าประเทศไทย 6 ชั่วโมงในฤดูหนาว)**(กรุณาปรับนาฬิกาของท่านเพื่อความสะดวกในการนัดหมายเวลา) นำท่านผ่านขั้นตอนการตรวจคนเข้าเมืองและศุลกากร เรียบร้อยแล้ว นำท่านเดินทางสู่ตัวเมืองของกรุงเบอร์ลิน แวะถ่ายรูปกับ**ประตูบันเดินบวร์ก (Brandenburg Gate)**ประตูสัญลักษณ์ของเมือง ด้านบนเป็นรูปปั้นของเทพีแห่งชัยชนะสีทองเด่นตระหง่าน จากนั้นนำท่านชม**เช็คพอยท์ชาร์ลี (Checkpoint Charlie)** ซึ่งเป็นเขตพรมแดนการปกครองระหว่างอเมริกันและรัสเซีย เป็นจุดตรวจผ่านแดนในอดีตในยุคสงครามเย็น ที่กั้นประชาชนชาวเยอรมัน 2 ฝ่าย คือฝั่งเสรีประชาธิปไตย (ฝั่งตะวันตก) ที่ฝ่ายสัมพันธมิตรดูแลอยู่ และฝ่ายคอมมิวนิสต์ (ฝั่งตะวันออก) ซึ่งประเทศรัสเซียดูแลอยู่ ตั้งโดยองค์การสนธิสัญญาแอตแลนติกเหนือ (NATO: North Atlantic Treaty Organization) ซึ่งเป็นองค์การที่ฝ่ายพันธมิตรซึ่งปกครองเยอรมนีตะวันตกในขณะนั้น จุดตรวจผ่านแดน (Checkpoint Charlie) คำว่า "Charlie" เป็นชื่อใช้เรียกตัวอักษรในการสื่อสาร คือตัวอักษร "C" ตามการสื่อสารวิทยุขององค์การนาโต (NATO) หรือ องค์การสนธิสัญญาแอตแลนติกเหนือนั่นเอง

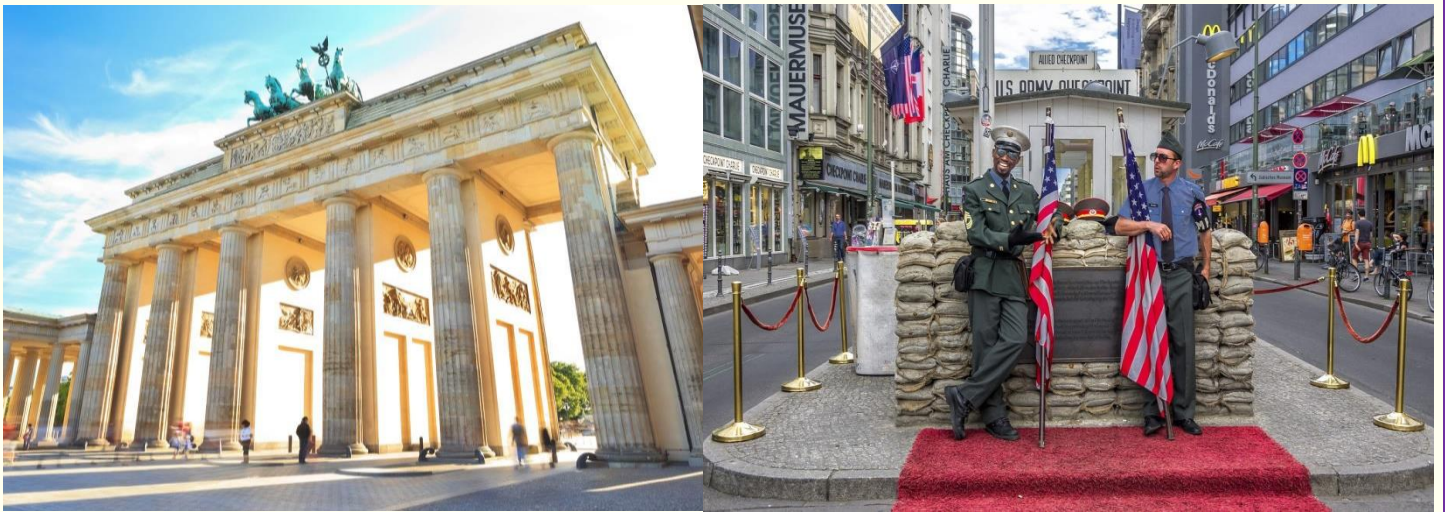

เที่ยง
บ่าย

📍 **รับประทานอาหารกลางวัน ณ ภัตตาคารอาหารจีน**

นำท่านเที่ยวชมร่องรอยในประวัติศาสตร์แห่งการปกครอง ที่แยกเยอรมนีออกเป็นสองฝั่งระหว่างตะวันตกและออก ณ **อีสต์ไซด์ แกลลอรี่ (East Side Gallery)** ร่องรอยของกำแพงเบอร์ลิน สถานที่แสดงจากต่างๆที่เกิดจากการพลัดพรากของเหตุการณ์วันที่ 13 สิงหาคม 1961 วันเริ่มการสร้างกำแพงที่มีความยาวกว่า 100 ไมล์ สูง 4 เมตรถูกถ่ายทอดเป็นภาพวาดที่เกิดจากศิลปินกว่า 118 ท่าน บนซากกำแพงกว่า 1,200 หลา ที่จะบอกเล่าเรื่องราวต่างๆแทนคำพูดที่ได้รับการยกย่องว่าเป็นภาพเขียนศิลปะที่ยาวที่สุดในโลก จากนั้นนำท่านเที่ยวชม **อเล็กซานเดอร์พลาทซ์ (Alexanderplatz)** จัตุรัสขนาดใหญ่ที่ตั้งอยู่ใกล้ๆ กับแม่น้ำสปรีและวิหารเบอร์ลิน นอกจากนี้ที่นี่ยังเป็นศูนย์กลางขนส่งมวลชนในเบอร์ลิน รวมไปถึงยังเป็นแหล่งช้อปปิ้ง และเป็นจุดชมเมืองที่สวยงามอีกด้วย เพราะฉะนั้นหากใครอยากจะช้อปปิ้งก่อนเดินทางกลับเมืองไทยต้องมาที่นี่ หรือหากใครไม่ชอบการช้อปปิ้ง ที่นี่ก็มีทั้งร้านอาหารและคาเฟ่ให้นั่งชิลล์ๆ พร้อมชิมอาหารเยอรมันแสนอร่อยไปพร้อมๆ กับการชมผู้คนที่เดินผ่านไปมา รวมถึงนั่งชมการแสดงของนักแสดงข้างถนนไปพร้อมๆ กับดื่มเบียร์เยอรมันแก้วโต



ค่า
พักที่

๑๐ รับประทานอาหารค่ำ ณ ภัตตาคารพื้นเมือง
Leonardo Hotel Berlin City West ระดับ 4 ดาวในกรุงเบอร์ลิน หรือเทียบเท่า

วันที่สาม

กรุงเบอร์ลิน – เควดลินบวร์ก

(B/L/D)

เช้า

๑๐ รับประทานอาหารเช้า ณ ห้องอาหารของโรงแรม

นำท่านเดินทางสู่**เมืองเควดลินบวร์ก (Quedlinburg)** ระยะทาง 220 กม. เมืองท่องเที่ยวที่ตั้งอยู่ในเขตซัคเซิน-อันฮัลท์ (Sachsen-Anhalt) เป็นเมืองหลวงแห่งแรกของชนชาติเยอรมันมาตั้งแต่ ค.ศ.919 เป็นเมืองที่ได้รับการขนานนามในเรื่องของความเก่าแก่ของตัวเมืองเก่าที่มีความโดดเด่นในเรื่องของสถาปัตยกรรมแบบโรมัน มี**อาคารลักษณะกรอบไม้ซุง (Timber-Framed)** ที่มีความสวยงามมากกว่า 1,300 หลัง ลวดลายของไม้ที่ประดับตัวอาคารสามารถจัดแบ่งยุคสมัยได้ถึง 5 สมัย รวมไปถึงประวัติศาสตร์อันยาวนานของตัวเมือง นอกจากนี้เมืองเควดลินบวร์กยังเป็นเมืองการค้าที่มีความมั่งคั่งมาตั้งแต่ยุคกลางอีกด้วย เมืองเควดลินบวร์กได้ขึ้นทะเบียนเป็นมรดกโลกโดย UNESCO ในปี ค.ศ 1994

เที่ยง
บ่าย

๑๐ รับประทานอาหารกลางวัน ณ ภัตตาคารอาหารพื้นเมือง

นำท่านเดินเล่น ที่ยวชมจัตุรัสกลางเมือง (Marktplatz) ให้ท่านได้ชมศาลาว่าการเมืองหลังเก่า (Rathaus) โบสถ์ประจำเมือง (Collegiate Church of St. Servatius) จากนั้นเป็นช่วงเวลาอิสระให้ท่านได้เดินเล่นเที่ยวชมความสวยงามของเมืองที่มีขนาดเล็กแต่แฝงไปด้วยสิ่งที่น่าสนใจมากมาย รวมไปถึงการเลือกซื้อสินค้าพื้นเมือง ขนมรสเลิศ และผลไม้สดๆ จากไร่



ค่า

๑๐ พิเศษ รับประทานอาหารค่ำ ณ ภัตตาคารพื้นเมือง ณ ภัตตาคาร **Brauerei Ludde Quedlinburger Brauhaus** บรรยากาศโรงเบียร์สุดคลาสสิก



พักที่

Schlosshotel Zum Markgrafen ระดับ 4 ดาวในเมืองเวดลินบวร์ก หรือเทียบเท่า บรรยากาศวังโบราณสุดคลาสสิก และ UNESCO Heritage Site ประกาศขึ้นทะเบียน ในปีค.ศ. 1994



วันที่สี่

เวดลินบวร์ก – เบริเมน

(B/L/D)

เช้า

๑๐ รับประทานอาหารเช้า ณ ห้องอาหารของโรงแรม

นำคณะเดินทางสู่เมืองเบรเมน (Bremen) ระยะทาง 261 กม. เมืองหลวงของแคว้นอิสระเบรเมน (State Free Hanseatic City of Bremen) เป็นแคว้นที่มีพื้นที่เล็กที่สุดในเยอรมนี เพียง 400 ตารางกิโลเมตรเท่านั้น เป็นอีกหนึ่งเมืองที่มีความสำคัญด้านการค้าและเมืองท่าของเยอรมนีตอนเหนือบนฝั่งแม่น้ำเวเซอร์ (Weser)



เที่ยง
บ่าย

๑๐ รับประทานอาหารกลางวัน ณ ภัตตาคารอาหารพื้นเมือง

นำคณะเที่ยวชมเมืองเบรเมน เมืองเทพนิยายแห่งเยอรมนีตอนเหนือ ชมจัตุรัสมาร์คพลัทซ์ (Marktplatz) จัตุรัสที่ยิ่งใหญ่กลางเมือง ชมศาลาว่าการเก่า (Town Hall) ก่อสร้างขึ้นเมื่อประมาณ 600 ปีก่อนเคียงคู่กับกับรูปสลักหิน Roland ถู้อาตมาแห่งความเที่ยงธรรมซึ่งได้ชื่อว่าเป็นผู้พิทักษ์แห่งเมืองเบรเมนและเป็นสัญลักษณ์ของเสรีภาพ UNESCO ขึ้นบัญชีอาคารโบราณเหล่านี้เป็นมรดกโลกเมื่อค.ศ. 2004 ชมโบสถ์ใหญ่สโตลโกธิคกลางเมือง (St. Petri Dom) ชม**อนุสาวรีย์สี่สายแห่งเมืองเบรเมน (The Bremen Town Musicians)** อนุสาวรีย์ลา หมา แมว และไก่ สัตว์สี่ตัวที่ใฝ่ฝันอยากจะเป็นนักร้องแห่งเมืองเบรเมน จนปัจจุบันกลายเป็นสัญลักษณ์ของเมืองไปโดยปริยาย ของฝากของที่ระลึกจากเมืองนี้ล้วนมีรูปของสัตว์สี่ตัวนี้ในรูปแบบต่างๆมากมาย จากนั้นมีเวลาอิสระให้คณะได้เดินเล่น ช้อปปิ้งที่ **ถนนบอทเคอร์สตราเซ (Böttcherstrasse)** สร้างขึ้นในต้นศตวรรษที่ 20 ซึ่งถนนสายนี้ยังเป็นเพียงชุมชนที่อาศัยของคนงานทำถังไม้ จนกระทั่ง

เศรษฐกิจที่ร่ำรวยจากการนำเข้ากาแฟ (Ludwig Roselius) ได้ทำการบูรณะตรอกสั้นๆ แห่งนี้ให้กลายเป็นอาคารอิฐเผาแบบพื้นเมือง ในศิลปะ Gothic ผสมผสานกับ Art Nouveau อาคารบนถนนสายนี้ในปัจจุบันกลายเป็นถนนที่รวบรวมร้านค้าที่เน้นงานศิลป์ ภัตตาคารและพิพิธภัณฑ์เล็กๆ ที่น่าสนใจ



ค่า
พักที่

๑๐ รับประทานอาหารค่ำ ณ ภัตตาคารอาหารจีน
Maritim Hotel Bremen ระดับ 4 ดาวในเมืองเบรเมน หรือเทียบเท่า

วันที่ห้า

เบรเมน – ฮัมบูร์ก

(B/L/-)

เช้า

๑๑ รับประทานอาหารเช้า ณ ห้องอาหารของโรงแรม

นำท่านเที่ยวชมย่าน **ชุมชนที่เก่าแก่ที่สุดของ เมืองเบรเมน (Schnoor)** ชุมชนแรกที่ก่อตั้งขึ้นก่อนที่จะสร้างเมืองเบรเมน สร้างขึ้นในช่วงยุคกลางเป็นแหล่งอาศัยของชาวบ้านที่มีฐานะค่อนข้างยากจน ประกอบอาชีพหัตถกรรมและการประมง คำว่าชนอร์ (Schnoor) แปลว่า String ในภาษาอังกฤษ ซึ่งแปลว่าเชือก ซึ่งที่มาของชื่อชุมชนนี้ มาจากงานหัตถกรรมที่ชาวบ้านค้าขายกัน ซึ่งจะใช้เชือกเป็นส่วนประกอบ เช่น อวนและแหจับปลา และบ้านทุกหลังก็จะนำมาวางขายจนถนนในย่านนี้เต็มไปด้วยผลิตภัณฑ์ที่ทำมาจากเชือก นำท่านเดินเล่นชมบ้านเรือนที่สวยงามและยังคงอนุรักษ์ไว้เฉกเช่นในอดีต

ชม **ถนนที่แคบที่สุดในโลก** ที่มีความกว้างเพียงหนึ่งช่วงตัวคนเท่านั้น มีเวลาอิสระให้ท่านได้เพลินเพลินไปกับความน่ารักของบ้านเรือนในย่านนี้รวมถึงช้อปปิ้งซื้อของ ได้เวลานำท่านเดินทางสู่ **เมืองฮัมบูร์ก (Hamburg)** ระยะทาง 126 กม. เมืองใหญ่อันดับสองของเยอรมนี ศูนย์กลางทางการค้าระหว่างประเทศ



เที่ยง
บ่าย

๑๒ รับประทานอาหารกลางวัน ณ ภัตตาคารอาหารจีน

นำท่านชม **ตลาดปลาริมทะเล (Fish Market)** ตลาดปลาที่ใหญ่ที่สุดในยุโรปสร้างขึ้นตั้งแต่ปี ค.ศ. 1703 เดินทางเข้าสู่ย่านใจกลางเมืองที่มีจัตุรัสทาว์นฮอลล์ที่มีไว้จัดงานเทศกาลสำคัญต่างๆ

ของเมือง ชมศาลาว่าการ (City Hall) สถานที่ที่นักท่องเที่ยวแทบทุกคนต้องมาเยือน สร้างด้วยหินทรายและ ออกแบบสไตล์นีโอ-เรอเนสซองซ์ นำท่านเที่ยวชมย่านช้อปปิ้งของเมืองฮัมบูร์ก **อัลสเตอร์อาร์คาเดน (Alsterarkaden)** และ **ถนนมงเคเบิร์ก (Monckebergstrasse)** ที่ทอดยาวไปหาสถานีรถไฟกลางของเมืองฮัมบูร์ก ซึ่งรวบรวมห้างชื่อดังของยุโรปและเยอรมนี รวมไปถึงร้านค้าแบรนด์เนมอีกมากมาย นอกจากนี้เมืองฮัมบูร์กยังได้ขึ้นชื่อว่าเป็นเมืองที่ร่ำรวยที่สุดในเยอรมนีอีกด้วย นอกจากนี้จะเป็นแหล่งช้อปปิ้งแล้ว สองข้างทางของถนนสายนี้ยังมีโบสถ์เซนต์จาคอบ (St. Jacob Church) และโบสถ์เซนต์เพตริ (St. Petri Church) โบสถ์สำคัญของเมืองและโบสถ์เซนต์นิโคไล (St. Nikolai Church) 1 ใน 5 โบสถ์สำคัญ ที่ถูกทำลายช่วงสงครามโลกครั้งที่ 2 แต่โบสถ์นี้เป็นแห่งเดียวที่ไม่ได้รับการฟื้นฟูขึ้น เพราะต้องการให้เป็นเครื่องเตือนใจถึงความโหดร้ายของสงคราม



ค่า
พักที่

อิสระรับประทานอาหารค่ำเพื่อไม่เป็นการรบกวนเวลาของท่าน
Leonado City Hamburg North ระดับ 4 ดาวในเมืองฮัมบูร์ก หรือเทียบเท่า

วันที่หก

ฮัมบูร์ก – ลูเบ็ค – ชเวริน

(B/L/D)

เช้า

๑๐ **รับประทานอาหารเช้า ณ ห้องอาหารของโรงแรม**

นำท่านเดินทางสู่**เมืองลูเบ็ค (Lübeck)** ระยะทาง 67 กม. เมืองท่าที่สำคัญของประเทศเยอรมนีมีประวัติศาสตร์ที่ยาวนาน ส่วนหลักของเมืองมีสภาพคล้ายเกาะ ล้อมรอบไปด้วยแม่น้ำ Trave สภาพบ้านเมืองส่วนใหญ่สร้างด้วยอิฐแดงแบบสไตล์โกธิค นำท่านชมสัญลักษณ์ของเมือง **ประตูเมืองเก่า (Holsteintor)** ซึ่งมีความกว้างของช่องทางเดินระหว่าง 2 หอคอย ถึง 3.5 เมตร และ UNESCO ได้ขึ้นทะเบียนมรดกโลกเมื่อปีค.ศ. 1987 และความเป็นเอกลักษณ์ของประตูเมืองเก่านี้นำทำให้ในทุกๆ ปีมีนักท่องเที่ยวมาชมเป็นจำนวนมาก ชม**โบสถ์ประจำเมือง (Lübeck Cathedral)** โบสถ์ที่สร้างด้วยอิฐแดงยุคแรกๆ เริ่มสร้างตั้งแต่ปี ค.ศ. 1173 จากนั้นนำท่านชม **Der Salzspeicher (บ้าน 6 หลัง)** ริมน้ำ Trave เป็นอีกหนึ่งแลนด์มาร์กที่เป็นที่นิยมของนักท่องเที่ยว ในอดีตบ้านทั้ง 6 หลังนี้ใช้เป็นที่เก็บเกลือจากเมือง Lüneburg (ทางตอนใต้ของ Hamburg) ก่อนส่งขึ้นเรือไปขายยังประเทศกลุ่ม Scandinavia



เที่ยง
บ่าย

๑๐ รับประทานอาหารกลางวัน ณ ภัตตาคารอาหารพื้นเมือง

นำท่านเดินทางสู่**เมืองชเวริน (Schwerin)** ระยะทาง 72 กม. อีกหนึ่งเมืองท่องเที่ยวที่มีชื่อเสียงและถือว่าเป็นจุดหมายปลายทางด้านการท่องเที่ยวที่มีความสำคัญมากแห่งหนึ่งของประเทศเยอรมนี อีกทั้งยังเป็นเมืองหลวงของรัฐเมคเคิลนบูร์ก - ฟ็อร์พอมเมิร์น (Mecklenburg-Vorpommern) รัฐที่ตั้งอยู่ทางตอนเหนือของประเทศเยอรมนี (ทางใต้ติดกับกรุงเบอร์ลิน) และยังเป็นรัฐที่ได้รับการขนานนามว่าเป็น "ดินแดนหนึ่งพันทะเลสาบ" อีกด้วย นับว่าว่าเป็นเมืองท่องเที่ยวที่ถูกล้อมรอบไปด้วยทะเลสาบที่งดงามมาก โดยทะเลสาบที่ใหญ่ที่สุดคือ ชเวรินเนอร์ซี หรือ "ทะเลสาบชเวริน" (Schweriner See) ทะเลสาบขนาดใหญ่ที่มีพื้นที่ประมาณ 60 ตารางกิโลเมตร นำท่านเข้าชมความงดงามของ**ปราสาทชเวริน (Schwerin Castle)** หรือ "ปราสาทร้อยยอด" ซึ่งเป็นปราสาทเก่าแก่ที่มีอายุหลายร้อยปี สร้างในศตวรรษที่ 19 แต่ปัจจุบันถูกใช้เป็นอาคารรัฐสภา (State Parliament) โดยปราสาทนั้นตั้งอยู่บนเกาะในทะเลสาบชเวริน ได้รับสมญานามว่า "นอยชวานชไตน์แห่งเยอรมนีตอนเหนือ"



ค่ำ
พักที่

๑๑ รับประทานอาหารค่ำ ณ ภัตตาคารพื้นเมือง

InterCity Hotel Schwerin ระดับ 4 ดาวในเมืองชเวริน หรือเทียบเท่า

วันที่เจ็ด

ชเวริน – ซ็อบป์ิงเอาท์เลท – กรุงเบอร์ลิน

(B/-/-)

เช้า

๑๒ รับประทานอาหารเช้า ณ ห้องอาหารของโรงแรม

นำท่านเดินทางสู่ **McArthurGlen Berlin Designer Outlet** ระยะทาง 199 กม. ศูนย์รวมสินค้าแบรนด์เนม และสินค้านำสมัย โดยเฉพาะสินค้า แบรนด์ที่ขึ้นชื่อในทวีปยุโรป อาทิ CK, Micheal Kors, G-Star Raw ,Tommy, Hugo,Birkenstock และอีกมากมาย เป็นเวลาอิสระให้ท่านเพลิดเพลินไปกับการเลือกซื้อสินค้า

เที่ยง
บ่าย

อิสระรับประทานอาหารกลางวันเพื่อไม่เป็นการรบกวนเวลาของท่าน

ได้เวลาพอสมควรนำท่านเดินทางกลับสู่กรุงเบอร์ลิน ระยะทาง 30 กม. นำท่านเที่ยวชม**ย่านคูดัม (Kudamm)** หรือถนน Kurfürstendamm ย่าน ซ็อบป์ิงที่ขึ้นชื่อของกรุงเบอร์ลิน เรียงรายไปด้วยร้านสินค้าแบรนด์เนม อาทิ Hermes, Louis Vuitton, Chanel , Valentino, Gucci , Prada รวมไปถึงแบรนด์เสื้อผ้าของยุโรปเช่น Zara, H&M,Bershka, Adidas, Nike และอีกมากมาย นอกจากนี้ยังมีห้างสรรพสินค้าเจ้าใหญ่ของเยอรมนี KaDeWe และ Europa Center รอให้นักท่องเที่ยวได้ช้อปปิ้งกันอย่างจุใจ

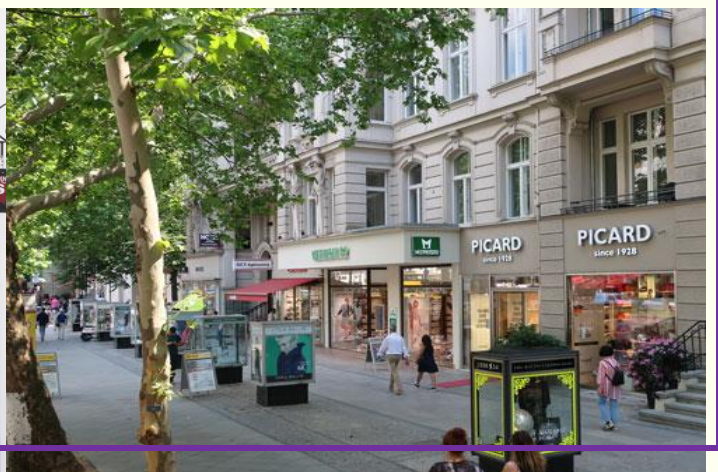
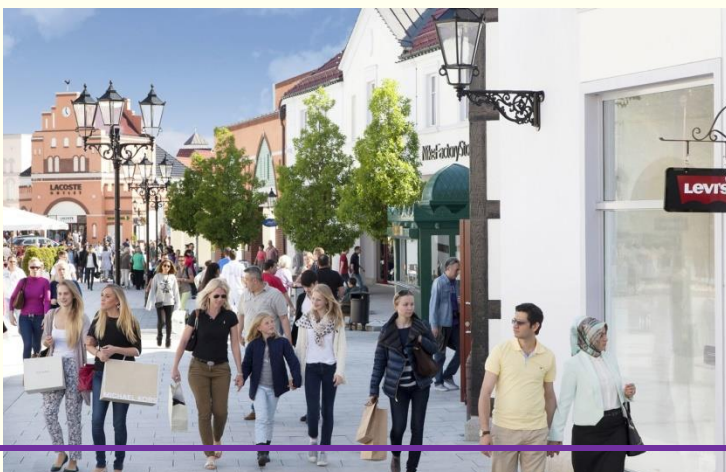

ค่า **อิสระรับประทานอาหารค่ำเพื่อไม่เป็นการรบกวนเวลาของท่าน**
ได้เวลาพอสมควรนำท่านเดินทางกลับสู่โรงแรมที่พัก

พักที่ **NH Hotel Berlin Ku'Damm ระดับ 4 ดาวใจกลางกรุงเบอร์ลิน หรือเทียบเท่า 2 คืน**

วันที่แปด **อิสระในกรุงเบอร์ลิน (B/-/-)**

เช้า **● รับประทานอาหารเช้า ณ ห้องอาหารของโรงแรม**
อิสระท่องเที่ยว หรือ พักผ่อน ที่กรุงเบอร์ลิน ตามอัธยาศัย แบบเต็มวัน (ไม่มีบริการรถบัส และอาหาร) หัวหน้าทัวร์แนะนำวิธีการเดินทางเบื้องต้น ทั้งนี้ท่านควรเตรียมความพร้อม และวางแผนการเดินทางล่วงหน้าก่อนถึงวันเดินทาง เพื่อประโยชน์สูงสุดของท่าน

*****แนะนำสถานที่ท่องเที่ยวและกิจกรรมที่น่าสนใจ*****

พิพิธภัณฑสถานเพอร์กามอน (Pergamon Museum) 1 ใน 10 พิพิธภัณฑสถานที่มียอดสูงที่สุดในโลกและจัดแสดงไว้อย่างดีเยี่ยมจนน่าทึ่ง มีการสะสมคอลเลกชันของมีค่าต่างๆ มีวิหารแทนบูชาเทพเจ้าซุส ขนาดยักษ์ในยุคก่อนคริสตกาล ถูกขุดพบที่เมืองเพอร์กามอน ประเทศตุรกี ซึ่งในการขุดค้นพบวิหารแห่งนี้ได้มีนักโบราณคดีชาวเยอรมันร่วมอยู่ด้วย ได้นำชิ้นส่วนบางชิ้นกลับมาเพื่อบูรณะและประดิษฐ์ต่อเสมือนดังประกอบจิ๊กซอร์ และเขาใช้เวลาถึง 20 ปี และบริเวณผนังของห้องรายล้อมไปด้วยประติมากรรมนูนสูง เป็นภาพที่เล่าเรื่องเกี่ยวกับสงครามระหว่างเทพและยักษ์ ถือว่าเป็นงานศิลปะชิ้นโบว์แดงที่รวบรวมไว้ในพิพิธภัณฑสถานแห่งนี้

อาคารรัฐสภาเยอรมนี (The German Bundestag) เป็นรัฐสภาแห่งสหพันธ์สาธารณรัฐเยอรมนีที่ตั้งอยู่ในส่วนของอาคาร Reichstag ซึ่งเป็นอาคารที่มีรูปลักษณะโดดเด่นและเป็นที่ยอมรับในระดับนานาชาติ โดมของ Reichstag Berlin สร้างเสร็จในปี ค.ศ. 1894 ตามรูปแบบอาคารที่ได้รับการสร้างแบบจำลองตาม Memorial Hall ของเมืองฟิลาเดลเฟีย ซึ่งอาคาร Reichstag ทำหน้าที่เป็นที่ตั้งของรัฐสภาเยอรมัน และโดมกระจกรูปทรงกรวยที่ตั้งอยู่เหนือห้องอภิปรายนั้น จะสะท้อนแสงอยู่ตรงกลางของอาคาร และเป็นตัวนำแสงเข้าไปข้างในตัวอาคาร Reichstag ว่ากันว่าแสงที่สะท้อนนั้นสามารถช่วยเพิ่มประสิทธิภาพการใช้พลังงานจากแสงธรรมชาติของอาคารได้เลยทีเดียว นอกจากนั้นแล้วใครที่มาเยี่ยมชมที่นี่สามารถเห็นภาพขณะดำเนินการอภิปรายด้านความยุติธรรมของรัฐสภาด้านล่างได้สดๆ กันอย่างชัดเจน

อนุสรณ์สถานการฆ่าล้างเผ่าพันธุ์ชาวยิว (The Memorial to the Murdered Jews of Europe) สร้างเพื่อรำลึกถึงชาวยิวผู้บริสุทธิ์กว่า 6 ล้านคนที่ถูกฆ่าอย่างโหดเหี้ยม ไร้ซึ่งมนุษยธรรม โดย ฮิตเลอร์ ผู้นำนาซี ภายหลังทางรัฐสภาเยอรมันได้จัดตั้งอนุสรณ์นี้ขึ้น โดยจัดหาผู้ออกแบบจากผู้ที่ผ่านการเข้าแข่งขัน และผู้ชนะคือ สถาปนิกจากนิวยอร์กชื่อ Peter Eisenman เขาได้ออกแบบให้พื้นที่ 19,000 ตารางเมตร เป็นที่เปิดโล่งทั้งกลางวันและกลางคืนนี้ โดยการเทคอนกรีต 2,711 บล็อก ในความสูงที่ไม่เท่ากันบนพื้นที่ที่มีความเอียงลาด จะได้มองเห็นบล็อกคอนกรีตลักษณะคล้ายเป็นคลื่น เพื่อต้องการสื่อให้ผู้ที่มาเยี่ยมชม ได้รับรู้ถึงช่วงเวลาของความรู้สึกหวาดกลัวในความไม่แน่นอน เหมือนที่ผู้บริสุทธิ์ชาวยิวเหล่านั้นต้องพบเจอนั่นเอง

สวนสัตว์เบอร์ลิน (Berlin Zoological Garden) เป็นสวนสัตว์แห่งเบอร์ลินที่อยู่มายาวนานจนได้ชื่อว่าเก่าที่สุดในเยอรมันทีเดียว เพราะเปิดตั้งแต่ปีค.ศ. 1844 มีชื่อเสียงทั้งในแง่ความเก่าแก่ มีสัตว์จำนวนมากชนิด อีกทั้งมีสัตว์ป่าที่ดีที่สุดในโลกด้วย สวนสัตว์แห่งนี้มีพื้นที่กว้างขวางถึง 40 เฮกตาร์ มีสัตว์นานาชนิดประมาณ 1,380 สายพันธุ์ ภายในสวนสัตว์แบ่งเป็นโซนใหญ่ๆ คือ สวนสัตว์และพิพิธภัณฑสถานสัตว์น้ำ





พักที่ **NH Hotel Berlin Ku'Damm** ระดับ 4 ดาวใจกลางกรุงเบอร์ลิน หรือเทียบเท่า **2 คืน**

วันที่เก่า **กรุงเบอร์ลิน - สนามบินเบอร์ลิน** (B/-/-)

เช้า ๑๐ รับประทานอาหารเช้า ณ ห้องอาหารของโรงแรม
เมื่อได้เวลาอันสมควรแล้วนำทุกท่านเดินทางสู่สนามบินบันเดินบวร์ค กรุงเบอร์ลิน
10.50 น. ออกเดินทางกลับสู่ประเทศไทยโดยสายการสกัด เที่ยวบิน **TR735**

วันที่สิบ **สนามบินชางจี – สนามบินสุวรรณภูมิ**

05.45 น. เดินทางถึงสนามบินชางจี ประเทศสิงคโปร์ แวะพักเปลี่ยนเครื่อง
09.30 น. ออกเดินทางอีกครั้ง โดยเที่ยวบินที่ **TR606**
10.55 น. ถึงสนามบินสุวรรณภูมิ ประเทศไทย โดยสวัสดิภาพ



อัตราค่าบริการ

วันเดินทาง	ผู้ใหญ่ พักห้องละ 2-3 ท่าน	เด็กอายุ 2 -12 ปี พักกับผู้ใหญ่ 1 ท่าน	เด็กอายุ 2 -12 ปี พักกับ 2 ผู้ใหญ่ (มีเตียงเสริม)	เด็กอายุต่ำกว่า 12 ปี พักกับ ผู้ใหญ่ 2 ท่าน (ไม่มีเตียง เสริม)	พักเดี่ยวจ่าย เพิ่ม
26 ธ.ค. 64 – 3 ม.ค. 65 หยุดยาวปีใหม่	75,999.-	75,999.-	71,999.-	69,999	15,000.-

ราคานี้ไม่รวมค่าทิปไกด์และคนขับ รวมเป็น 2,500 บาท/ท่าน
ทั้งนี้ท่านสามารถให้มากกว่านี้ได้ตามความเหมาะสมและความพึงพอใจของท่าน

บริษัทขอสงวนสิทธิ์ : รายการทัวร์อาจเปลี่ยนแปลงได้ตามความเหมาะสม เนื่องจากสภาวะอากาศ, การเมือง, สายการบิน เป็นต้น โดยมีต้องแจ้งให้ทราบล่วงหน้า การบริการของรถบัสนำเที่ยวในต่างประเทศ ตามกฎหมาย สามารถให้บริการวันละ 8-10 ชั่วโมง มีอาจเพิ่มเวลาได้ โดยมีวัตถุประสงค์และคนขับจะเป็นผู้บริหารเวลาตามความเหมาะสม ทั้งนี้ขึ้นอยู่กับสภาพการจราจรในวันเดินทางนั้นๆ เป็นหลักจึงขอสงวนสิทธิ์ในการปรับเปลี่ยนเวลาท่องเที่ยวตามสถานที่ในโปรแกรมการเดินทาง

อัตราค่าบริการรวม

- ✓ ค่าตัวเครื่องบินไป-กลับชั้นประหยัดตามรายการที่ระบุ รวมถึงค่าภาษีสนามบิน และค่าภาษีน้ำมัน
- ✓ ค่าวีซ่าเยอรมัน
- ✓ ค่ารถบัสโดยสารปรับอากาศ
- ✓ โรงแรมที่พัก 7 คืน ตามที่ระบุในรายการ (พักห้องละ 2-3 ท่าน)
รายชื่อโรงแรม
 1. Leonardo Hotel Berlin City West หรือเทียบเท่า 1 คืน
 2. Schlosshotel zum Markgrafen หรือเทียบเท่า 1 คืน
 3. Maritim Hotel Bremen หรือเทียบเท่า 1 คืน
 4. Leonardo City Hamburg North หรือเทียบเท่า 1 คืน
 5. InterCityHotel Schwerin หรือเทียบเท่า 1 คืน
 6. NH Hotel Ku'Damm Berlin หรือเทียบเท่า 2 คืน
- ✓ ค่าธรรมเนียมเข้าชมสถานที่ต่างๆ ตามรายการที่ระบุในรายการ
- ✓ ค่าอาหารทั้งหมด 16 มื้อ ตามรายการที่ระบุในรายการ (มื้อเช้า 7 มื้อ มื้อกลางวัน 5 มื้อ มื้อเย็น 4 มื้อ)
- ✓ ค่าประกันอุบัติเหตุระหว่างการเดินทางวงเงินท่านละ 2,000,000 บาท มีรายละเอียดความคุ้มครองตามเงื่อนไขกรมธรรม์
 - คุ้มครองวงเงิน 2,000,000 บาท สำหรับ ผู้เดินทางอายุ 1-75 ปี
 - คุ้มครองวงเงิน 1,000,000 บาท สำหรับผู้เดินทางอายุ 76 ปีขึ้นไป
 - เด็กทารกอายุต่ำกว่า 1 ปี ไม่สามารถทำประกันการเดินทางได้
 - กรมธรรม์นี้ ไม่คุ้มครองผู้ที่เดินทางไป หรือผ่าน 3 จังหวัดชายแดนใต้ บิดตาดานิ ยะลา นราธิวาส
- ✓ ค่าบริการนำดื่มท่านละ 2 ขวดต่อวัน
- ✓ สเปนรี่แอลกอฮอล์ซ่าเชื้อ 1 ขวดต่อท่าน

อัตราค่าบริการนี้ไม่รวม

- × ค่าใช้จ่ายส่วนตัวของผู้เดินทาง อาทิ ค่าอาหารและเครื่องดื่มที่ไม่ได้ระบุในรายการ ค่าทำหนังสือเดินทาง ค่าโทรศัพท์ ค่าซักรีด ค่ามินิบาร์ในห้องและค่าพาหนะต่างๆ นอกเหนือจากรายการ
- × ค่าทิปพนักงานยกกระเป๋า ณ โรงแรมที่พัก
- × ค่าธรรมเนียมในกรณีที่กระเป๋าสัมภาระที่มีน้ำหนักเกินกว่าที่สายการบินนั้นๆกำหนดหรือสัมภาระใหญ่เกินขนาดมาตรฐาน (สายการบิน Scoot อนุญาตให้โหลดสัมภาระได้ท่านละ 1 ใบ น้ำหนักไม่เกิน 20 กก.)
- × ค่าภาษีน้ำมัน ที่สายการบินเรียกเก็บเพิ่ม ตามประกาศของสายการบินภายหลังจากวันที่จอง
- × **ค่าทิปคนขับรถและไกด์ท้องถิ่น, 2,500 บาท/ท่าน/ทริป**

- × ภาษีมูลค่าเพิ่ม 7 % และภาษีหัก ณ ที่จ่าย 3 %
- × **ค่าตรวจ RT PCR**
- × **ค่าโรงแรมกักตัวตอนมาถึงประเทศไทย(ถ้ามี)**

→เงื่อนไขการจอง และ วิธีการชำระเงิน:

บริษัทฯ ขอสงวนสิทธิ์ให้บริการแก่ผู้ที่ฉีดวัคซีนครบ 2 เข็ม และมีวัคซีนพาสปอร์ตแล้วเท่านั้น

ประเทศเยอรมนี ไม่รับรองการฉีดวัคซีนยี่ห้อ SINOVAC

พาสปอร์ต : จะต้องมียุคคงเหลือ ณ วันเดินทางมากกว่า 6 เดือนขึ้นไป และเหลือหน้ากระดาษอย่างต่ำ 2 หน้า หากไม่มั่นใจโปรดสอบถาม

- ★ **มัดจำท่านละ 25,000 บาท** ภายใน 24 ชั่วโมง หลังการยืนยันการจอง
- ส่วนที่เหลืออีกจำนวน 50,999 บาท ชำระภายในวันที่ 26 พ.ย. 2564**
- ★ **กรณีลูกค้าทำการจองก่อนวันเดินทาง 30 วัน ทางบริษัทฯ ขอสงวนสิทธิ์ในการเก็บค่าทัวร์เต็มจำนวน**
 - หากไม่ชำระค่ามัดจำตามที่กำหนด ขออนุญาตตัดที่นั่งให้ลูกค้าท่านอื่นที่รออยู่
 - หากไม่ชำระค่าทัวร์ส่วนที่เหลือ ภายในวันที่ **26 พ.ย. 2564** บริษัทฯ ขอสงวนสิทธิ์ยกเลิกการจองของท่านและคืนเงินจำนวน **13,000 บาท** โดยส่วนที่เหลือหักเป็นค่า
 - ค่ามัดจำบัตรโดยสารเครื่องบิน
 - ค่ามัดจำโรงแรมที่พัก
 - ค่าบริการและการดำเนินงานของบริษัทฯ ซึ่งเป็นค่าใช้จ่ายที่จำเป็น
 - ค่าวีซ่าและค่าบริการยื่นวีซ่า (ถ้ามี)
 - เมื่อท่านชำระเงินไม่ว่าจะทั้งหมดหรือบางส่วน ทางบริษัทฯ ถือว่าท่านได้ยอมรับเงื่อนไขและข้อตกลงต่างๆ ที่ได้ระบุไว้ทั้งหมดนี้แล้ว
 - **สงวนสิทธิ์สำรองที่นั่ง ผู้เดินทางต้องส่งสำเนาหนังสือเดินทาง (Passport) โดยเซ็นต์ชื่อพร้อมยืนยันว่าต้องการเดินทางท่องเที่ยวทริปใด, วันที่ใด, ไปกับใครบ้าง, เบอร์โทร // หากไม่ส่งสำเนาหนังสือเดินทาง (Passport) มาให้ ทางบริษัทฯ ขอสงวนสิทธิ์ไม่รับผิดชอบค่าเสียหายอันเกิดจากความผิดพลาดจากการสะกดชื่อ-นามสกุล และอื่นๆ เพื่อใช้ในการจองตั๋วเครื่องบินทั้งสิ้น**

→เงื่อนไขยกเลิกการจอง :

เนื่องจากเป็นราคาตัวเครื่องบินโปรโมชั่น เมื่อจองทัวร์ชำระเงินค่าจองค่าทัวร์แล้ว ไม่สามารถยกเลิก, เลื่อน หรือขอคืนเงิน ได้ทุกกรณี และกรณีที่กองตรวจคนเข้าเมืองทั้งกรุงเทพฯ และในต่างประเทศ ปฏิเสธมิให้เดินทางออก หรือเข้าประเทศที่ระบุไว้ ในรายการเดินทาง บริษัทฯ ขอสงวนสิทธิ์ที่จะไม่คืนค่าทัวร์ไม่ว่ากรณีใดๆ ทั้งสิ้น รวมถึงเมื่อท่านออกเดินทางไปกับคณะแล้ว ถ้าท่านงดการใช้บริการรายการใดรายการหนึ่ง หรือไม่เดินทางพร้อมคณะถือว่าท่านสละสิทธิ์ ไม่อาจเรียกร้องค่าบริการและเงินมัดจำคืน ไม่ว่ากรณีใดๆ ทั้งสิ้น

*****เพื่อให้เป็นไปตามประกาศคณะกรรมการธุรกิจนำเที่ยวและมัคคุเทศก์*****

บริษัทฯ จึงกำหนดวันยกเลิกการจอง พร้อมการหักเงิน ดังนี้

- ยกเลิกก่อนวันที่ 26 พฤศจิกายน 2564 คืนเงินจำนวน 13,000 บาท
- ยกเลิกระหว่างวันที่ 27 พฤศจิกายน – 11 ธันวาคม 2564 คืนเงินจำนวน 41,999 บาท โดยส่วนที่เหลือหักเป็นค่า
 - ค่ามัดจำบัตรโดยสารเครื่องบิน
 - ค่ามัดจำโรงแรมที่พัก
 - ค่าบริการและการดำเนินงานของบริษัทฯ ซึ่งเป็นค่าใช้จ่ายที่จำเป็น

- ค่าวีซ่าและค่าบริการยื่นวีซ่า (ถ้ามี)

- ยกเลิกตั้งแต่วันที่ 12 ธันวาคม 2564จนถึงวันเดินทางไม่คืนค่าทัวร์ทุกกรณี

หมายเหตุ : กรุณาอ่านศึกษารายละเอียดทั้งหมดก่อนทำการจอง เพื่อความถูกต้องและความเข้าใจตรงกัน
ระหว่างท่านลูกค้าและบริษัท

1. บริษัทฯ ขอสงวนสิทธิ์ที่จะเลื่อนการเดินทางหรือปรับราคาค่าบริการขึ้นในกรณีที่ผู้ร่วมคณะไม่ถึง 15 ท่าน ตามที่กำหนด
2. ขอสงวนสิทธิ์การเก็บค่าน้ำมันและภาษีสนามบินทุกแห่งเพิ่ม หากสายการบินมีการปรับขึ้นก่อนวันเดินทาง
3. บริษัทฯ ขอสงวนสิทธิ์ในการเปลี่ยนเที่ยวบิน โดยมีต้องแจ้งให้ทราบล่วงหน้าอันเนื่องจากสาเหตุต่างๆ
4. บริษัทฯ จะไม่รับผิดชอบใดๆ ทั้งสิ้น หากเกิดกรณีความล่าช้าจากสายการบิน, การยกเลิกบิน, การประท้วง, การนัดหยุดงาน, การก่อการจลาจล, ภัยธรรมชาติ, การนำสิ่งของผิดกฎหมาย ซึ่งอยู่นอกเหนือความรับผิดชอบของบริษัทฯ
5. บริษัทฯ จะไม่รับผิดชอบใดๆ ทั้งสิ้น หากเกิดสิ่งของสูญหาย อันเนื่องเกิดจากความประมาทของท่าน, เกิดจากการโจรกรรม และ อุบัติเหตุจากความประมาทของนักท่องเที่ยวเอง
6. เมื่อท่านตกลงชำระเงินมัดจำหรือค่าทัวร์ทั้งหมดกับทางบริษัทฯ แล้ว ทางบริษัทฯ จะถือว่าท่านได้ยอมรับเงื่อนไขข้อตกลงต่างๆ ทั้งหมด
7. รายการนี้เป็นเพียงข้อเสนอที่ควรได้รับการยืนยันจากบริษัทฯ อีกครั้งหนึ่ง หลังจากได้สำรองโรงแรมที่พักในต่างประเทศเรียบร้อยแล้ว โดยโรงแรมจัดในระดับใกล้เคียงกัน ซึ่งอาจจะปรับเปลี่ยนตามที่ระบุในโปรแกรม
8. การจัดการเรื่องห้องพัก เป็นสิทธิของโรงแรมในการจัดห้องให้กับกรุ๊ปที่เข้าพัก โดยมีห้องพักสำหรับผู้สูบบุหรี่ / ปลอดบุหรี่ได้ โดยอาจจะขอเปลี่ยนห้องได้ตามความประสงค์ของผู้ที่พัก ทั้งนี้ขึ้นอยู่กับความพร้อมให้บริการของโรงแรม และไม่สามารถรับประกันได้
9. กรณีผู้เดินทางต้องการความช่วยเหลือเป็นพิเศษ อาทิเช่น **ใช้วีลแชร์ กรุณาแจ้งบริษัทฯ อย่างน้อย 7 วันก่อนการเดินทาง** มิฉะนั้นบริษัทฯ ไม่สามารถจัดการได้ล่วงหน้าได้ และมีค่าใช้จ่ายโดยทางบริษัทฯ จะแจ้งให้ทราบ
10. มัคคุเทศก์ พนักงานและตัวแทนของบริษัทฯ ไม่มีสิทธิในการให้คำสัญญาใด ๆ ทั้งสิ้นแทนบริษัทฯ นอกจากนี้เอกสารลงนามโดยผู้มีอำนาจของบริษัทฯ ก่ากับเท่านั้น
11. บริษัทฯ จะไม่รับผิดชอบและไม่สามารถคืนค่าใช้จ่ายต่างๆ ได้เนื่องจากการเหมาจ่ายกับตัวแทนต่างๆ ในกรณีที่ผู้เดินทางไม่ผ่านการพิจารณาในการตรวจคนเข้าเมือง-ออกเมือง ไม่ว่าจะเป็นกงตรวจคนเข้าเมืองหรือกรมแรงงานของทุกประเทศในรายการท่องเที่ยว อันเนื่องมาจากการกระทำที่ส่อไปในทางผิดกฎหมาย การหลบหนี เข้าออกเมือง เอกสารเดินทางไม่ถูกต้อง หรือ การถูกปฏิเสธในกรณีอื่น ๆ
12. สภาพการจราจรในช่วงวันเดินทางตรงกับวันหยุดเทศกาลของญี่ปุ่น หรือ วันเสาร์อาทิตย์ รถอาจจะติด อาจทำให้เวลาในการท่องเที่ยวและ ข้อบั้งแต่ละสถานที่น้อยลง โดยเป็นดุลยพินิจของมัคคุเทศก์ และคนขับรถในการบริหารเวลา ซึ่งอาจจะขอความร่วมมือจากผู้เดินทางในบางครั้งที่ต้องเร่งรีบ เพื่อให้ได้ท่องเที่ยวตามโปรแกรม
13. การบริการของรถบัสนำเที่ยวในยุโรป ตามกฎหมาย สามารถให้บริการวันละ 8 ชั่วโมง ในวันนั้นๆ มีอาจเพิ่มเวลาได้ โดยมัคคุเทศก์ท้องถิ่นและคนขับจะเป็นผู้บริหารเวลาตามความเหมาะสม ทั้งนี้ขึ้นอยู่กับสภาพการจราจรในวันเดินทางนั้นๆเป็นหลัก จึงขอสงวนสิทธิ์ในการปรับเปลี่ยนเวลาท่องเที่ยวตามสถานที่ในโปรแกรมการเดินทาง
14. Tax Refund ไม่ใช่ความรับผิดชอบของบริษัทฯ และขั้นตอนการแลกภาษีเป็นความรับผิดชอบของผู้เดินทาง ซึ่งต้องไม่ทำให้ผู้ร่วมเดินทางท่านอื่นเดือนร้อน
15. การนำสิ่งของมีค่าที่ซื้อจากต่างประเทศเข้าสู่ราชอาณาจักรไทย มีกฎข้อบังคับที่ละเอียด และนอกเหนือความรับผิดชอบของบริษัทฯ โปรดตรวจสอบรายละเอียดของศุลกากรไทยโดยละเอียด
16. บริษัทเอ็กซ์คลูซีฟ เจอร์นีย์ จำกัด เป็นตัวแทนในการติดต่อที่พัก ร้านอาหาร ตลอดจนการเดินทางจากประเทศไทยสู่จุดหมายปลายทางตามรายการทัวร์เท่านั้น ไม่ได้เป็นผู้รับผิดชอบต่อการยกเลิก เปลี่ยนแปลง หรือข้อจำกัดในการให้บริการของสายการบิน ที่พัก ร้านอาหาร บริษัทรถที่ให้บริการระหว่างเดินทาง บริษัทรถไฟ สถานที่ท่องเที่ยวต่างๆตามรายการ



แบ่งเป็นฝ่ายๆ ดังนี้

การบริการทั้งหมดของเรา



Unithai-Care

- ร้องเรียนการให้บริการ
- บริการไม่สุภาพ (ติ-ชม)



Line ID : @unithaicare



02-234-5936

QR - ADD LINE



Unithai Big Group

- จัดกรุ๊ปเหมา , Private Group
- คู่งาน , สัมมนา , VIP Group



Line ID : @unithaibiggroup



02-234-5936

QR - ADD LINE



โปรไฟไหม้ Unithai

- แหล่งรวมทัวร์ ที่หลุด/โปรไฟไหม้
- ทัวร์ลด 20-80% ส่งโปรให้ทุกวัน



Line ID : @prounithai



02-234-5936

QR - ADD LINE



Unithai เชียงใหม่

- รวมทัวร์..บินตรงจาก “เชียงใหม่”
- มีสาขาที่ “เชียงใหม่”



Line ID : @unithainorth



088-055-5582



088-055-5581

QR - ADD LINE



โคตรโปรตั๋ว Unithai

- ตั๋วเครื่องบิน ลด 20-60%
- ผ่อนได้ 3-10 เดือน



Line ID : @proticket



02-234-5936

QR - ADD LINE



Unithai Visa

- รับทำ Visa ทั่วโลก
- ไม่ซื้อทัวร์กับเรา ก็ทำได้



Line ID : @unithaivisa



02-234-5936

QR - ADD LINE

