

บริการจองจกทัวร์หน้าเว็บไซต์ ได้ตลอด 24 ชม. www.unithaitravel.com



UNITHAITRIP CO.LTD
UNITHAI TRAVEL CO.LTD
33/47 Wall Street Tower 11th Floor, Surawongse Road,
Suriyawongse, Bangrak, Bangkok 10500
ใบอนุญาตเลขที่ 11/02206

QR-ADD LINE

Call Center ให้บริการ 09:30 - 17:30 น.
02-234-5936, 02-632-6882

LINE ID: @Unithaitrip (ตอบรับ 24 ชม.)
ออฟฟิศเปิด 7 วัน (จ.-อา.) 09:00-20:00 น.

รหัสโปรแกรม :18403 (กรุณาแจ้งรหัสโปรแกรมทุกครั้งที่สอบถาม)

9 วัน 6 คืน ล่องเรือแม่น้ำโมเซล

A-ROSA Holidays

Cologne – Cochem – Zell – Bernkastel Kues –
Trier Mehring – Koblenz – Cologne



ราคาเริ่มต้น
118,000.-
Premium all inclusive
พักห้องคู่

วันเดินทาง: 24 ต.ค. - 1 พ.ย. 63
เดินทางโดย: สายการบินไทย THAI



สิทธิพิเศษ
รับส่วนลด **3,000** บาท



9 วัน 6 คืน ล่องเรือแม่น้ำโมเซิล

Cologne – Cochem – Zell – Bernkastel Kues – Trier Mehring – Koblenz – Cologne

1) วันเสาร์ที่ 24 ต.ค. 63 สนามบินสุวรรณภูมิ (ไทย)

20:30 น.

คณะพร้อมกันที่ สนามบินสุวรรณภูมิ อาคารผู้โดยสารขาออกระหว่างประเทศ ชั้น 4 ประตู 2 เคาน์เตอร์ H สายการบินไทย เจ้าหน้าที่รอต้อนรับและอำนวยความสะดวกในการเช็คอิน



Miracle Lounge
ไม่ต้อง!!
นั่ง Business Class
ก็เข้า Lounge ได้
ของกิน+เครื่องดื่ม ไม่วัน!!

**ราคาอาจมีการเปลี่ยนแปลง กรุณาสอบถาม ณ วันที่ทำการจอง

จองล่วงหน้ากับเราถูกกว่า!!

สนามบิน	ดอนเมือง	สุวรรณภูมิ
การจอง		
จองกับเรา	549	849
Walk in	700	1,300



บรรยากาศภายใน Miracle Lounge

คลิกชม <http://bit.ly/2NMk5YE>

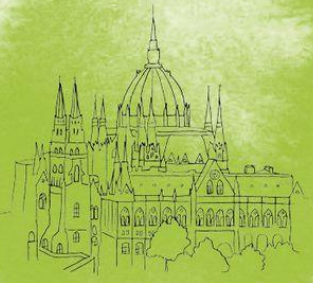

23:45 น.

นำท่านบินลัดฟ้าสู่นครแฟรงค์เฟิร์ต ประเทศเยอรมนี

โดยสายการบินไทย เที่ยวบินที่ TG 920

เชิญท่านพักผ่อนตามอัธยาศัย สายการบินบริการอาหารค่ำและอาหารเช้าบนเครื่องบิน เพลิดเพลินกับภาพยนตร์ ดนตรีและสันทนาการส่วนตัวทุกที่นั่งระหว่างเดินทาง

(ใช้เวลาเดินทาง 12 ชม. โดยประมาณ)

2) วันอาทิตย์ที่ 25 ต.ค.

แฟรงค์เฟิร์ต - โคโลญน์ (เยอรมนี)

63

06:15 น.

เดินทางถึงสนามบินแฟรงค์เฟิร์ต (FRA) ประเทศเยอรมนี

นำท่านผ่านพิธีการตรวจคนเข้าเมืองและศุลกากร

(กรุณาปรับเวลาของท่านเป็นเวลาท้องถิ่น เยอรมนีช้ากว่าไทยประมาณ 5 ชม. ในช่วงเวลาเดินทางดังกล่าว)

09:00 น.

นำท่านเดินทางสู่เมืองโคโลญน์ (Cologne) เมืองสำคัญริมแม่น้ำไรน์และเป็นเมืองใหญ่อันดับ 4 ของประเทศเยอรมนี

ศูนย์กลางทางการค้า งานศิลปะและอุตสาหกรรม อีกทั้งยังเป็นแหล่งผลิตน้ำหอม ออคิโคโลญ 4711 อันลือชื่อ ถ่ายรูปกับ

มหาวิหารโคโลญน์ (Cologne Cathedral) ที่เริ่มก่อสร้างมา

ตั้งแต่ปี 1248 แต่มีปัญหาให้ต้องหยุดพักการก่อสร้างไปบ้าง จึงต้องใช้เวลากว่าหก

ร้อยปีจึงสร้างเสร็จ มหาวิหารโคโลญน์เป็นศาสนสถานของคริสต์ศาสนา

โรมันคาทอลิก นับเป็นวิหารที่ใหญ่และสูงที่สุดในโลกในสมัยนั้น ลักษณะ

สถาปัตยกรรมแบบโกธิก เป็นหอคอยแฝดสูง 157 เมตร กว้าง 86 เมตร ยาว 144 เมตร

สร้างเพื่ออุทิศให้นักบุญปีเตอร์ และพระแม่มารี

รับประทานอาหารกลางวัน ณ ภัตตาคารท้องถิ่น

กลางวัน

หลังมื้ออาหาร อิสระให้แก่ท่านเดินเล่นชมเมืองโคโลญจน์ตามอัชฌาศัย (ขึ้นอยู่กับเวลา) สมควรแก่เวลาพร้อมกัน ณ จุดนัดหมาย และนำท่านเดินทางสู่ท่าเรือเมืองโคโลญจน์

14:30 น.

เช็กอินเรือล่องแม่น้ำ A-ROSA SILVA (เรือ A-ROSA SILVA สร้างขึ้นในปี 2012 มีห้องพักทั้งหมด 93 ห้อง แบ่งออกเป็นห้องพักที่มีหน้าต่างและระเบียง 89 ห้อง ห้องพักแบบจูเนียร์สวีท 2 ห้อง ห้องพักสวีทแบบระเบียงใหญ่ 2 ห้อง และสามารถบรรจุผู้โดยสารได้มากถึง 186 คน ตัวเรือยาว 135 เมตร และกว้าง 11.4 เมตร และแล่นด้วยความเร็วสูงสุดที่ 22 กม./ชม.)

หลังจากเช็กอินเรียบร้อย ทางเรือมีบริการ Afternoon Tea ต้อนรับ เชิญท่านอิสระพักผ่อนตามอัชฌาศัยภายในเรือมีสิ่งอำนวยความสะดวกมากมาย ท่านสามารถใช้บริการฟิตเนสได้ ที่ชั้น 1 หรือนั่งพักผ่อนสบาย ๆ ใน Lounge Bar/Wine bar/Day lounge ได้ที่ชั้น 2 และที่ชั้นคาดฟ้าของเรือท่านยังสามารถนั่งจิบชา กาแฟ ทอดอารมณ์ชมทัศนียภาพอันงดงามของแม่น้ำโมเซลหรือจะพักผ่อนเล่นน้ำ ที่ทางเรือจัดไว้ให้บริการ

ซึ่งท่านสามารถเข้าร่วมกิจกรรมได้ตลอดการล่องเรือ

เรือ A-ROSA SILVA ถอนสมอออกจากท่าเรือเมืองโคโลญจน์

มุ่งหน้าสู่เมือง COCHEM

16:30 น.

เชิญท่านพักผ่อนบนเรือสำราญอโรซ่าที่จะนำท่านสัมผัสประสบการณ์การล่องเรือแม่น้ำโมเซลที่ได้รับการยกย่องว่าเป็นแม่น้ำที่มีชื่อเสียงด้านการผลิตไวน์ที่ดีที่สุดอีกแห่งหนึ่งในยุโรป ลัดเลาะไปตามริม 2 ชายฝั่งแม่น้ำ สัมผัสบรรยากาศแปลกใหม่กับการเดินทางที่จะทำให้ท่านได้เห็นทัศนียภาพ 2 ฝั่ง ทั้งบ้านเรือน ปราสาทเก่าแก่และธรรมชาติตลอดเส้นทางแม่น้ำโมเซล

รับประทานอาหารค่ำแบบบุฟเฟต์ ณ ห้องอาหารบนเรือ

หลังมื้ออาหารเย็น เชิญท่านอิสระพักผ่อนตามอัชฌาศัย



19:00 น.

จับเครื่องดื่ม ฟังเพลงเบา ๆ ผ่อนคลาย นวดสปา ชมแสงสีริม 2 ฟังน้ำโมเซลที่เรือล่องผ่าน ตั้งสรรค์กับเพื่อนฝูง ครอบครัวหรือคนรักที่เดินทางมาด้วยกัน หรือพักผ่อนในห้องพักผ่อนสบายที่บนเรือของอโรซ่าตามอัชฌาศัย - ราตรีสวัสดิ์



3) วันจันทร์ที่ 26 ต.ค 63

COCHEM – ZELL (เยอรมนี)

07:30 น.

รับประทานอาหารเช้าแบบบุฟเฟต์ ณ ห้องอาหารบนเรือ

หลังมื้ออาหาร เชิญท่านอิสระตามอัชฌาศัยภายในเรือที่มีสิ่งอำนวยความสะดวกมากมาย ท่านสามารถใช้บริการฟิตเนสได้ที่ชั้น 1 หรือนั่งพักผ่อนสบาย ๆ ใน Lounge Bar/Wine bar/Day lounge ได้ที่ชั้น 2 และที่ชั้นคาคฟ้าของเรือท่านยังสามารถนั่งจิบชา กาแฟ ทอดอารมณ์ชมทัศนียภาพอันงดงามของแม่น้ำโมเซล หรือพัตกอล์ฟเล่นน้ำ ที่ทางเรือจัดไว้ให้บริการ ท่านสามารถเข้าร่วมกิจกรรมได้ตลอดการล่องเรือ

09:00 น.

เรือ A-ROSA SILVA จอดเทียบท่า ณ เมือง COCHEM

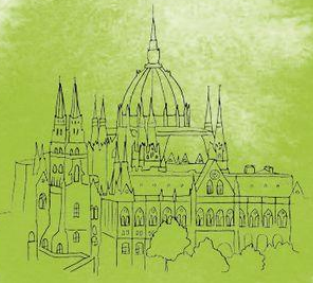

10:00 น.

นำท่านเดินทางสู่ปราสาทเอลทซ์ (Eltz Castle) เป็นปราสาทตามแบบฉบับยุคกลาง ที่ตั้งอยู่บนเนินเขาสูงประมาณ 70 เมตร เหนือแม่น้ำโมแซล ตัวปราสาทนี้มียอดแหลมและประดับด้วยงานไม้แบบทิวคอร์ด ภายในได้รับการตกแต่งด้วยชุดของสะสมโบราณ ภาพเขียนและอาวุธ

นำท่านเข้าชมความสวยงามและความยิ่งใหญ่ของปราสาทยุคกลาง พร้อมชมวิวทิวทัศน์อันสวยงามของกลุ่มแม่น้ำโมแซล

สมควรแก่เวลานำท่านเดินทางกลับเรือ A-ROSA SILVA

รับประทานอาหารกลางวันแบบบุฟเฟ่ต์ ณ ห้องอาหารบนเรือ

กลางวัน

หลังมื้ออาหาร เชิญท่านพักผ่อนตามอิสระ จิบเครื่องดื่ม ฟังเพลงเบาๆ ฟ้อนคลาย นวดสปา ชมความงามสองฝั่งน้ำโมแซลที่เรือล่องผ่าน สัมผัสกับเพื่อนฝูง ครอบครัว หรือคนรักที่เดินทางมาด้วยกันหรือพักผ่อนที่ห้องพักผ่อนสบายที่บนเรือ

เรือ A-ROSA SILVA ถอนสมอออกจากท่าเรือ

เมือง COCHEM เพื่อมุ่งหน้าสู่เมือง ZELL

14:00 น.

เชิญท่านพักผ่อนตามอิสระ จิบเครื่องดื่ม ฟังเพลงเบาๆ ฟ้อนคลาย นวดสปา ชมความงามสองฝั่งน้ำโมแซลที่เรือล่องผ่าน

เรือ A-ROSA SILVA จอดเทียบท่า ณ เมือง ZELL

รับประทานอาหารค่ำแบบบุฟเฟ่ต์ ณ ห้องอาหารบนเรือ

19:00 น.

หลังมื้อค่ำ เชิญท่านพักผ่อนตามอิสระเดินเล่นชมเมืองยามค่ำคืน หรือจิบเครื่องดื่ม ฟังเพลงเบาๆ ฟ้อนคลาย ชมแสงสีริมน้ำสองฝั่งน้ำโมแซลที่เรือล่องผ่าน สัมผัสกับเพื่อนฝูง ครอบครัวหรือคนรักที่เดินทางมาด้วยกันหรือพักผ่อนที่ห้องพักผ่อนสบายที่บนเรือ

- ราตรีสวัสดิ์





4) วันอังคารที่ 27 ต.ค. 63 ZELL – BERNKASTEL-KUES (เยอรมนี)

02:00 น. เรือ **A-ROSA SILVA** ออกจากท่าเรือเมือง **ZELL** เพื่อมุ่งหน้าสู่เมือง **BERNKASTEL-KUES**

07:30 น. รับประทานอาหารเช้าแบบบุฟเฟต์ ณ ห้องอาหารบนเรือ

08:00 น. เรือ **A-ROSA SILVA** จอดเทียบท่า ณ เมือง **BERNKASTEL-KUES**

09.00 น. นำท่านเที่ยวชมเมืองแบร์นคาสเทล (**Bernkastel**) ซึ่งป็นเมืองที่แม่น้ำโมเซลไหลผ่าน

นำท่านเที่ยวชมมาร์เกตพลาซ (**Marktplatz**) ซึ่งเป็นจัตุรัสใจกลางเมือง เป็นเมืองเก่าอีกเมืองในเยอรมนีที่ได้รับการอนุรักษ์ไว้ได้เป็นอย่างดี

ชมอาคารบ้านเรือนที่สร้างขึ้นตั้งแต่สมัยศตวรรษที่ 17 นำท่านแวะถ่ายรูปกับบ้าน **Spitzhauschen** ซึ่งเป็นบ้านที่สร้างขึ้นใน

ปี 1416 ซึ่งมีรูปทรงหลังคาที่มีเอกลักษณ์และเรียกได้ว่าเป็น โครงสร้างบ้านแบบเก่าแก่ของเยอรมนี

จากนั้นแวะถ่ายรูปกับศาลาว่าการเมือง (**Town Hall**) ที่ได้รับการออกแบบในศิลปะแบบเรเนอของส์สร้างขึ้นในสมัยศตวรรษที่ 13 และแวะถ่ายรูปกับ **Graach Gate** ซึ่ง

สร้างขึ้นในปี 1300 และถ่ายรูปกับ **St. Nikolaus Hospital** ซึ่งเป็นโรงพยาบาลที่สร้างขึ้นในปี 1458 เพื่อช่วยเหลือผู้ป่วยยากจน ปัจจุบันใช้เป็นพิพิธภัณฑ์จัดเก็บตำรา

หายากและเป็น

wine cellar ขนาดใหญ่อีกแห่งของเมือง

กลางวัน รับประทานอาหารกลางวัน ณ ภัตตาคารอาหารท้องถิ่น

นำท่านเข้าชมพิพิธภัณฑ์ไวน์แห่งเมืองโมเซล (**Moselle Wine Museum**) พร้อมลิ้มลองไวน์ที่ผลิตจากเมืองโมเซล (**Wine Tasting**) หากมีเวลาท่านสามารถเดินเล่นหรือเลือกซื้อ

บ่าย สมควรแก่เวลานำท่านเดินทางกลับเรือ **A-ROSA SILVA**



คำ

รับประทานอาหารค่ำแบบบุฟเฟ่ต์ ณ ห้องอาหารภายในเรือ
หลังมือคำ อิศระให้ท่านได้ผ่อนคลายอิริยาบถภายในคลับเลาจน์ที่ทางเรือจัด
ให้บริการหรือท่านจะเลือกเดินเล่นเก็บภาพความสวยงามของเมืองยามค่ำคืนได้ตาม
อัธยาศัย และเชิญท่านพักผ่อนในห้องพักผ่อนสบายที่บนเรือของเรือ – ราตรีสวัสดิ์



เรือ A-ROSA SILVA ถอนสมออกจากท่าเรือ
เมือง BERNKASTEL-KUES
เพื่อมุ่งหน้าสู่เมือง TRIER-MEHRING

23:00 น.

5) วันพุธที่ 28 ต.ค. 63 TRIER-MEHRING (เยอรมนี)

06:00 น.

เรือ A-ROSA SILVA จอดเทียบท่า ณ เมือง TRIER-MEHRING
รับประทานอาหารเช้าแบบบุฟเฟ่ต์ ณ ห้องอาหารบนเรือ

07:30 น.

นำท่านชมเมืองทริเออร์ (Trier) หรือ เทียร์ เมืองนี้เป็นเมืองที่เก่าแก่ที่สุดในประเทศ
เยอรมนี เมืองนี้ได้กลายเป็นที่รู้จักกันในชื่อ “โรมที่สอง” เนื่องจากจำนวนและ
คุณภาพของโบราณสถานที่ปรากฏอยู่ เป็นข้อพิสูจน์ที่โดดเด่นของอารยธรรมโรมัน
ต่อมาองค์การยูเนสโกได้บรรจุรายชื่อเมืองเทียร์เป็นมรดกโลกในปี 1986

09:00 น.

นำท่านแวะถ่ายรูปกับมหาวิหารเทียร์ (Trier Cathedral) หรือ มหาวิหารเซนต์ปี
เตอร์ (Saint Peter Cathedral) เป็นหนึ่งในมหาวิหารที่เก่าแก่ที่สุดแห่งหนึ่งใน



ประเทศเยอรมนี ที่มีชื่อเสียงมากเนื่อง จากเป็นมหาวิหารของนิกายโรมันคาทอลิกที่
เก่าแก่ และได้รับการยอมรับว่า เป็นมหาวิหารที่มีขนาดใหญ่ที่สุดในเมือง
รับประทานอาหารกลางวัน ณ ภัตตาคารอาหารท้องถิ่น

นำท่านเที่ยวชมเมืองท็ียร์ (Trier) เชิญท่านเก็บภาพเป็นที่ระลึกหรือเลือกซื้อของ
ฝากและของที่ระลึกตามอัธยาศัย

สมควรแก่เวลานำท่านเดินทางกลับขึ้นเรือ A-ROSA SILVA

กลางวัน

เรือ A-ROSA SILVA ถอนสมอออกจากท่าเรือ

บ่าย

เมือง TRIER-MEHRING มุ่งหน้าสู่เมืองโคเบลนซ์

รับประทานอาหารค่ำแบบบุฟเฟต์ ณ ห้องอาหารบนเรือ

18:30 น.

หลังมือค่ำ เชิญท่านอิสระพักผ่อน จิบเครื่องดื่ม ฟังเพลงเบาๆ ผ่อนคลาย นวดสปา ชม
แสงสีริมฝั่งสองฝั่งน้ำโมเซลที่เรือล่องผ่าน สัมผัสกับเพื่อนฝูง ครอบครัวหรือคนรัก
ที่เดินทางมาด้วยกันหรือพักผ่อนที่ห้องพักผ่อนสบายที่บนเรือ - ราตรีสวัสดิ์

ค่ำ



6) วันพฤหัสบดีที่ 29 ต.ค. 63 โคเบลนซ์ (เยอรมนี)

07:30 น.

รับประทานอาหารเช้าแบบบุฟเฟต์ ณ ห้องอาหารบนเรือ

A-ROSA SILVA หลังมืออาหาร เชิญท่านอิสระตามอัธยาศัย

ภายในเรือที่มีสิ่งอำนวยความสะดวกมากมาย ท่านสามารถใช้บริการฟิตเนสได้ที่ชั้น
1 หรือนั่งพักผ่อนสบายๆ ใน Lounge Bar/Wine bar/Day lounge ได้ที่ชั้น 2 และที่
ชั้นคาเฟ่ของเรือท่านยังสามารถนั่งจิบชา กาแฟ ทอดอารมณ์ชมทัศนียภาพอัน



งดงามของแม่น้ำโมเซล หรือพัตทอล์ฟ เล่นน้ำ ที่ทางเรือจัดไว้ให้บริการ ท่านสามารถเข้าร่วมกิจกรรมได้ตลอดการล่องเรือ

รับประทานอาหารกลางวันแบบบุฟเฟต์ ณ ห้องอาหารบนเรือ

กลางวัน

เรือ A-ROSA SILVA จอดเทียบท่า ณ เมืองโคเบลนซ์

15:00 น.

นำท่านเดินเที่ยวชมเมืองโคเบลนซ์ (Koblenz) เมืองท่องเที่ยวที่มีชื่อเสียงของเยอรมนี โดยตัวเมืองนั้นตั้งอยู่ในเขตรัฐไรน์ลันด์-พัลซ์ (Rheinland-Pfalz) หรือ

15:30 น.

ไรน์แลนด์-พาลาทีเนต (Rhineland-Palatinate) สำหรับเมืองโคเบลนซ์ เป็นเมืองโบราณที่ถูกสร้างขึ้น 8 ปีก่อนคริสตกาลโดย นิโรจอมโหด ซึ่งมีชื่อใหม่เต็มๆว่า นิโรคลอดิอุส ซีซาร์ดรุสซุส (Nero Claudius Caesar Drusus) สำหรับตัวเมืองนั้นตั้งอยู่ตรงปากแม่น้ำซึ่งเป็นที่บรรจบกันของแม่น้ำ 2 สาย คือแม่น้ำโมเซลและแม่น้ำไรน์ และในปี 1992 เมืองโคเบลนซ์ได้ฉลองครบรอบอายุ 2000 ปี ของเมืองอีกด้วย

สมควรแก่เวลานำท่านเดินทางกลับขึ้นเรือ **A-ROSA SILVA**

รับประทานอาหารค่ำแบบบุฟเฟต์ ณ ห้องอาหารบนเรือ

ค่ำ

เรือ A-ROSA SILVA ถอนสมออกจากท่าเรือเมืองโคเบลนซ์

เพื่อมุ่งหน้าสู่เมืองโคโลญจน์

22:00 น.

เชิญท่านอิสระตามอัธยาศัย จิบเครื่องดื่ม ฟังเพลงเบา ๆ ผ่อนคลาย ชมแสงสีริมฝั่งสองฝั่งน้ำไรน์ที่เรือล่องผ่าน สังสรรค์กับเพื่อนฝูง ครอบครัว หรือคนรักที่เดินทางมาด้วยกัน หรือพักผ่อนในห้องพักผ่อนสบายบนเรือ – ราตรีสวัสดิ์





***คิ่่นนี้เป็่นคิ่่นสุดท้ยบนเรื่อสำรหญ A-ROSA SILVA กรุณญตรียมแพคกระเป๋ำ
เดินทง พร็อมทึ่จะว่งไว้บริเวณหน้าห้องพักของทงนในวันรุ่งขึ้นเพื่อกะเช็คเอ้ำทึ่
กัอนเรื่อเทียบทงในค้ำวันนึ่ทงนจะได็รับป้ายผุคกระเป๋ำสีต่งๆซึ่งเป็่นตัวก้ำหนดการ
ล่ำดับการนำกระเป๋ำออกจากรेือ ทงนจะต้งจัดกระเป๋ำใบใหญ่ว่งไว้หน้าห้องโดย
แยกข้วของเครื่องใช้ที่จ้ำเป็่นไว้ในกระเป๋ำเดินทงใบเล็กเพระเจ้ำหน้าทึ่ของเรื่อจะ
มำเก็บกระเป๋ำใบใหญ่ของทงนไปต้งแต่ก่ล่งดึค

หรืออจเป็่นช่งเช้ำ กัอน 06.00 น.

***กรุณญทรวเช็คค้ำใช้จ้ยส่วนตัว (ถ้ำมี) และทงนสมำรถข้ระได้็ในช่งค้ำที่เป็ด
ให้บริกการหรือรุ่งเช้ำเวล่ำเช็คเอ้ำทึ่

7)วันศุกรึ่ที่ 30 ต.ค. 63

โคโลญจน์ – แฟรงก์เฟิร์ต (เยอรมนี)

06:00 น.

เรื่อ A-ROSA SILVA จอดเทียบทง ณ เมืองโคโลญจน์
ประเทศเยอรมนี

07:30 น.

รับประทงนอหกรเช้ำแบบบุฟเฟต์ ณ ห้องอหกรบนเรื่อ

08:30 น.

เช็คเอ้ำทึ่อ้ล่ำเรื่อ A-ROSA SILVA

09:00 น.

รถไค้ขรอรับคณะ เพื่อนำทงนเท็ยวชมเมืองโคโลญจน์ ให้ทงนอิสระทงนเดินเล็ค
ชื้อสินค้ำหรือของที่ระลึกตมอ้ชยาศัย สมควรแก่เวล่ำพร็อมกััน ณ จุดน้คหมำย

รับประทงนอหกรล่งวัน ณ ภัตตคกรอหกรจีน

กล่งวัน

นำทงนเดินทงลุ่มหานครแฟรงก์เฟิร์ต มหานครจึคกล่งยุโรปริมฝ้งแม่น้ำไมน์ เมือง
ทึ่มีเอกลักษณะที่ชวนหลงใหลในควมกลมกลึ่นของควมต่งค่งระหว่งประเพณี
ดึ้งเดิมและควมทันสมัย แห่ล่งการค้ำและวัฒนธรรม เมืองเศรษฐกึจการเงินที่สำคัค
ของยุโรปและของโลกแห่งนึ่ชมจัตุรัสโรเมอร์ Romerberg บริเวณที่ดึ้งของศคาล่ำ
ว้การกล่งเมืองเก้ำนคร

บ้าย

แฟรงก์เฟิร์ต ตรงกล่งจัตุรัสเป็่นน้ำพุแห่งควมขุติธรรมด้นหน้าจัตุรัสโรเมอร์เป็่น
บ้ำนโครงไม้สมัยกล่งที่ได็รับการบูรณะแล้ว บั้จจุบันจัตุรัสโรเมอร์ยัคคงควมสง่



งามรายล้อมด้วยสถาปัตยกรรมตั้งแต่สมัยศตวรรษที่14 และด้านข้างก็คือ **THE ROMER** หรือ **Frankfurt City Hall** หรือศาลาว่าการเมืองซึ่งอยู่ด้านตะวันตกเฉียงเหนือของจัตุรัสโรเมอร์

รับประทานอาหารค่ำ ณ ภัตตาคารอาหารไทย

หลังมื้ออาหาร นำท่านเช็คอินเข้าที่พักโรงแรมระดับ 4 ดาว หรือเทียบเท่า เชิญท่านพักผ่อนตามอัธยาศัย ณ โรงแรมหรือเดินเล่นชมเมืองชมแสงสีเสียงยามราตรี

ค่ำ



8) วันเสาร์ที่ 31 ต.ค. 63 แฟรงก์เฟิร์ต (เยอรมนี)

07:00 น.	รับประทานอาหารเช้า ณ ห้องอาหารของโรงแรม และเช็คอินจากที่พัก
10.00 น.	นำท่านชมเมืองแฟรงก์เฟิร์ต จากนั้นนำท่านสู่ย่านถนน ZEIL ที่มีห้างสรรพสินค้าที่ทันสมัยและร้านค้ามากมายให้ท่านได้เลือกซื้อสินค้าแฟชั่นนำสมัย
กลางวัน	รับประทานอาหารกลางวัน ณ ภัตตาคารอาหารจีน
บ่าย	อิสระให้ท่านเที่ยวชมเมืองเลือกซื้อสินค้าตามอัธยาศัยต่อสมควรแก่เวลานำท่านกลับขึ้นรถโค้ชเพื่อเดินทางไปยัง
18:00 น.	สนามบินแฟรงก์เฟิร์ต
	ถึงสนามบินแฟรงก์เฟิร์ต (FRA) ประเทศเยอรมนี
	และนำท่านผ่านพิธีการตรวจคนเข้าเมืองและศุลกากร
	ออกเดินทางจากนครแฟรงก์เฟิร์ต สู่อประเทศไทย



20:40 น.

โดยสายการบินไทย เที่ยวบินที่ TG 923

เชิญท่านพักผ่อนตามอัธยาศัย สายการบินบริการอาหารค่ำและอาหารเช้าบนเครื่องบิน เพลิดเพลินกับภาพยนตร์ ดนตรีและสันทนาการส่วนตัวทุกที่นั่งระหว่างเดินทาง (ใช้เวลาเดินทาง 11 ชั่วโมงโดยประมาณ)

9) วันอาทิตย์ที่ 1 พ.ย. 63 สนามบินสุวรรณภูมิ, ประเทศไทย

12:30 น.

เดินทางถึงสนามบินสุวรรณภูมิ ประเทศไทย

โดยสวัสดิภาพและความประทับใจ

*** รายการอาจเปลี่ยนแปลงได้ตามความเหมาะสมทั้งนี้ขึ้นอยู่กับเวลา การจราจร สภาพอากาศและเหตุสุดวิสัยอื่น ๆ ที่อาจเกิดขึ้นโดยจะคำนึงถึงความปลอดภัยและประโยชน์ของผู้เดินทางเป็นสำคัญ

Experience The Moselle – A-ROSA SILVA



Deck Plans

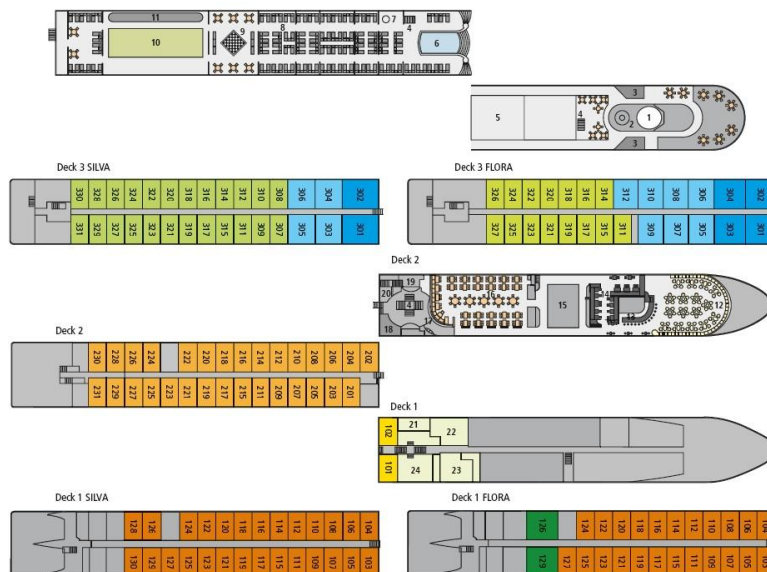

- 01 Wheelhouse
- 02 P'tit bar
- 03 Grill buffet/Drinks and beverages buffet
- 04 Stairs
- 05 Restaurant outdoor area
- 06 Swimming pool
- 07 Shower
- 08 Recliners
- 09 Giant chessboard
- 10 Putting green
- 11 Shuffleboard
- 12 Lounge
- 13 Bar
- 14 Wine bar/Day lounge
- 15 Buffets and live cooking
- 16 Market restaurant
- 17 Onboard shop
- 18 Reception
- 19 Lobby
- 20 Toilets
- 21 Organic sauna
- 22 SPA relaxation area
- 23 Massage/Beauty
- 24 Gym



A-ROSA SILVA Cabin Plans	
  <p>2-bed outside cabin, category A with extra bed 14.5 m² Deck 1</p>	  <p>2-bed outside cabin, category C with extra bed 14.5 m² Deck 2</p>

9 วัน 6 คืน ล่องเรือแม่น้ำโมเซล

Cologne – Cochem – Zell – Bernkastel Kues – Trier Mehring – Koblenz – Cologne

<u>อัตรา</u> ค่าเรือราคาสำหรับอย่างน้อย 20 ผู้ใหญ่ (ตุลาคม 2563)	Outside Cabin, Deck 1 Category A	Outside Cabin with Juliette Balcony, Deck 2 Category C
ผู้ใหญ่ 2 ท่าน (พักห้องคู่) ท่านละ	118,000	128,000
ผู้ใหญ่ 1 ท่าน พักกับเด็ก 1 ท่าน (พักห้องคู่)	118,000	128,000
พักห้องเดี่ยว <u>ชำระเพิ่มท่านละ</u>	12,000	14,000

** บริษัทฯ สงวนสิทธิ์การปรับราคาหากมีการปรับราคาน้ำมันและภาษีจากสายการบิน
ราคาที่แจ้งเป็นราคาน้ำมันและภาษีสายการบิน ณ วันที่ 13 พฤศจิกายน 2562 **



Pocket WiFi & Travel Sim จองล่วงหน้า ถูกกว่าแน่นอน

ประเทศ	WiFi ราคา/วัน	WiFi ราคา/วัน	Sim (S) เริ่มต้น
ญี่ปุ่น (S)	100	130	650 unlimited/5วัน
เกาหลี (S)	100	130	400 unlimited/5วัน
ไต้หวัน (S)	100	130	350 unlimited/5วัน
สิงคโปร์ (S,4)	120	145	350 unlimited/5วัน
ฮ่องกง (S)	130	160	749 unlimited/5วัน
เวียดนาม (S)	100	130	250 unlimited/5วัน
มาเลเซีย (S)	120	145	-
จีน (S)	140	180	749 unlimited/5วัน
ฟิลิปปินส์ (S)	120	145	-
พม่า (S)	130	160	-
มาเก๊า (S)	130	160	749 unlimited/5วัน
ลาว (S)	130	160	-
กัมพูชา (S)	130	160	-
อินโดนีเซีย (S)	120	145	350 unlimited/5วัน
ออสเตรเลีย (W)	220	250	-
นิวซีแลนด์ (W)	280	310	-

ประเทศ	WiFi ราคา/วัน	WiFi ราคา/วัน	Sim (S) เริ่มต้น
ตุรกี (4)	310	345	1,599 10GB / 30วัน
รัสเซีย (W)	240	270	-
อเมริกา (S)	280	320	749 unlimited/8วัน
แคนาดา (S)	280	320	749 unlimited/8วัน
อังกฤษ (4)	310	345	-
อิตาลี , ฝรั่งเศส (4)	310	345	1,599 10GB / 30วัน
เยอรมนี (4)	310	345	1,599 10GB / 30วัน
แพ็คเกจ	-	-	-
ยุโรป (Multiple Counties) (W)	320	350	-
เอเชีย (ฮ่องกง มาเก๊า จีน) (S)	145	180	-
ตะวันออกกลาง (W)	330	370	-
Worldwide (W)	330	370	-
dtac DTAC Sim (6 GB)	ราคา	ลดจาก	
เอเชีย ออสเตรเลีย อเมริกา (10 วัน)	359	399	
Worldwide (15 วัน)	859	899	

☑️ = ราคาพิเศษจองล่วงหน้า 1 เดือน



**หมายเหตุ ราคาอาจมีการเปลี่ยนแปลง กรุณาตรวจสอบราคาอีกครั้งในวันที่ทำการจอง
ท่านสามารถซื้อประกัน Pocket WiFi ได้ (ป้องกันกรณีชำรุดหรือสูญหาย)



SIM GO INTER



ส่งให้คุณถึงบ้าน ในราคาที่ถูกลง

เที่ยวทั่วโลกได้สุดกว่า
เลือก SIM GO INTER
จากดีแทค

ด้วยเครือข่ายพันธมิตร
ชั้นนำทั่วโลก

ASIA • AUSTRALIA • USA

เน็ต 6 GB | 10 วัน

359 บาท

~~399~~



WORLDWIDE

เน็ต 6 GB | 15 วัน

859 บาท

~~899~~

ประเทศที่รองรับ ✈

WORLDWIDE

กรีซ	เบนเนอร์แลนด์	รัสเซีย	สโลวีเนีย
กานา	บัลแกเรีย	โรมาเนีย	ออสเตรเลีย
แคนาดา	เบลเยียม	ลักเซมเบิร์ก	อังกฤษ
โครเอเชีย	โปรตุเกส	ลักเซมเบิร์ก	อาร์เจนตินา
ซานมาริโน	โปแลนด์	เวลส์	อิตาลี
ซาอุดีอาระเบีย	ฝรั่งเศส	ศรีลังกา	ฮังการี
เซอร์เบีย	ฟินแลนด์	สวิตเซอร์แลนด์	เอสโตเนีย
เดนมาร์ก	บอบเตเนโกร	สวีเดน	แอฟริกาใต้
ตุรกี	บอตา	สาธารณรัฐเช็ก	แอลเบเนีย
นครรัฐวาติกัน	เบลีซโก	สเปน	ไอซ์แลนด์
นอร์เวย์	ยูเครน	สโลวาเกีย	ไอซ์แลนด์เหนือ
นิวซีแลนด์	เยอรมนี		อังกฤษ

ประเทศที่รองรับ ✈

ASIA • AUSTRALIA • USA

กัมพูชา	ไต้หวัน	มาเก๊า	อินเดีย
กาตาร์	บังคลาเทศ	มาเลเซีย	ออสเตรเลีย
เกาหลีใต้	บรูไน	ลาว	อินโดนีเซีย
คาซัคสถาน	ปาเลสไตน์	เวียดนาม	อิสราเอล
จีน	พม่า	สหรัฐอเมริกา	อุซเบกิสถาน
ญี่ปุ่น	ฟิลิปปินส์	สิงคโปร์	ฮ่องกง

*หมายเหตุ : SIM GO INTER ที่ยังไม่เปิดใช้งานจะได้รับเน็ตเพิ่มเป็น 6 GB ก็น้ เมื่อเริ่มใช้งานในต่างประเทศตั้งแต่วันที่ 1 มิ.ย.62 เป็นต้นไป

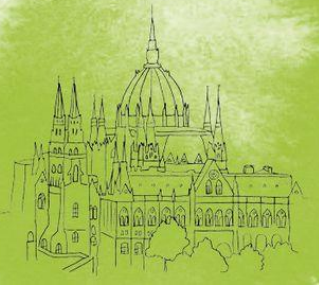

ป่วยที่เมืองนอก..



เสียเงินเป็นแสนๆ ป้องกันอย่างไร?
ทำประกันการเดินทาง เริ่มต้น **290** บาท

ระยะเวลาการเดินทาง	Oasis Visa	Oasis Visa Plus	Oasis Tripper	
	รายบุคคล	รายบุคคล	รายบุคคล	รายครอบครัว
1 - 4 วัน	290	295	300	600
5 - 7 วัน	355	410	370	740
8 - 10 วัน	420	505	430	860
11 - 14 วัน	655	695	695	1,390

ผลประโยชน์	Oasis Visa	Oasis Visa Plus	Oasis Tripper	
	รายบุคคล	รายบุคคล	รายบุคคล	รายครอบครัว
ความคุ้มครอง				
1. การสูญเสียชีวิต / อวัยวะจากอุบัติเหตุ				
- ผู้เอาประกันที่มีอายุตั้งแต่ 16 ปี จนถึง 75 ปี	2,000,000	2,000,000		3,000,000
- ผู้เอาประกันที่มีอายุน้อยกว่า 16 ปี หรือมากกว่า 75 ปี	1,000,000	1,000,000		1,500,000
2. ค่ารักษาพยาบาลในต่างประเทศ	1,500,000	2,000,000		2,000,000
ค่ารักษาพยาบาลต่อเนื่องในประเทศไทย (ต่อเหตุการณ์สำหรับแผนรายปี)	150,000	200,000		200,000



ประกันการเดินทางต่างประเทศ คุ้มครองทั้ง สูงภาพ และ อุบัติเหตุ



Line ID: @unithaiprotect



Tel: 093-596-5644

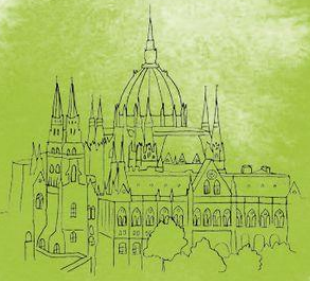

ข้อเสนอแนะและแจ้งเพื่อทราบ

- สำหรับห้องพักแบบ 3 เตียง มีบริการเฉพาะบางโรงแรมเท่านั้น กรณีเดินทางเป็นคู่ใหญ่ 3 ท่าน แนะนำให้ท่านใช้ห้องพักเป็น 2 ห้อง ซึ่งจะสะดวกกับท่านและคณะมากกว่า
- ตัวโดยสารเป็นแบบหมู่คณะเพื่อการเดินทางไป-กลับพร้อมคณะเท่านั้น และเมื่อออกตัวโดยสารแล้วไม่สามารถทำการเปลี่ยนแปลงใด ๆ และไม่สามารถขอเงินคืนใด ๆ ได้ทั้งสิ้น ทั้งนี้เป็นไปตามเงื่อนไขของสายการบินกำหนดสำหรับตัวหมู่คณะ

อัตรานี้รวม

- ราคาดังกล่าวสำหรับการเดินทางอย่างน้อยพร้อมกันแบบคู่ใหญ่ 20 ท่าน กรณีคณะเดินทางคู่ใหญ่น้อยกว่า 20 ท่าน บริษัทขอสงวนสิทธิ์ในการปรับราคาโดยจะแจ้งให้ท่านทราบก่อนเดินทาง
- ตัวเครื่องบินชั้นประหยัดไปกลับกรุงเทพฯ – แฟรงค์เฟิร์ต แบบหมู่คณะ สายการบินไทยรวมน้ำหนักกระเป๋า สายการบินกำหนด สำหรับโหลดท่านละ 1 ใบ น้ำหนักไม่เกิน 30 กก. กระเป๋าถือขึ้นเครื่อง (Carry on) น้ำหนักไม่เกิน 7 กก.
- ค่าภาษีสนามบิน, ภาษีน้ำมัน, ค่าประกันภัยทางอากาศของสายการบินตามที่ระบุข้างต้น
- ค่าเรือล่องแม่น้ำ(พักห้องคู่)เส้นทางดังกล่าว 5 คืน (ตามรายละเอียดที่ท่านเลือกพักและชำระตามเงื่อนไขราคา), ค่าโรงแรมที่พัก 1 คืนบนฝั่งตามรายการหรือเทียบเท่า พร้อมอาหารเช้า
- ค่าอาหารตามรายการระบุ, ค่าพาหนะหรือรถรับ-ส่ง ระหว่างนำเที่ยว, ค่าอาหาร, ค่าเข้าชมสถานที่ท่องเที่ยว
- เจ้าหน้าที่จากไทยคอยอำนวยความสะดวกตลอดการเดินทาง
- ประกันอุบัติเหตุตามเงื่อนไขการท่องเที่ยวกำหนด
- กิจกรรมและความบันเทิงบนเรือล่องแม่น้ำ

อัตรานี้ไม่รวม

- ค่าวีซ่าเชงเก้นและหนังสือเดินทาง
- ค่าตัวส่วนต่างกรณีผู้เดินทางประสงค์เดินทางด้วยชั้นธุรกิจ
- ค่าประกันสุขภาพเพิ่มเติมเพื่อใช้ยื่นวีซ่า หรือเพิ่มเติมจากที่การท่องเที่ยวกำหนด
- ค่าใช้จ่ายส่วนตัว อาทิ เครื่องดื่มส่วนตัว, เครื่องดื่มแอลกอฮอล์ที่มีได้รวมอยู่ในราคาเรือ, ค่าอาหารพิเศษ นอกเหนือจากที่บริษัทจัดไว้บริการตามรายการ, ค่าช้อปปิ้ง ค่าโทรศัพท์-แฟกซ์ และค่าใช้จ่ายอื่น ๆ ที่ไม่ได้ระบุในรายการ
- ค่าภาษีมูลค่าเพิ่ม 7% และภาษีหัก ณ ที่จ่าย 3%
- ค่าบริการห้อง SPA-ROSA



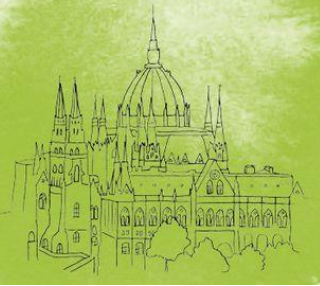

เงื่อนไขการจองและการชำระเงิน

1. ส่งหน้าสำเนาหนังสือเดินทางผู้เดินทางทุกท่านให้เจ้าหน้าที่หลังทำการจอง

****หนังสือเดินทางต้องมีอายุการใช้งานไม่น้อยกว่า 6 เดือนก่อนเดินทาง และมีหน้าว่างอย่างน้อย 2 หน้า**

2. ชำระเงินมัดจำท่านละ **35,000 บาท (กรณีพักห้องคู่)** ภายใน 3 วันหลังได้รับการยืนยัน

ชำระเงินมัดจำท่านละ **50,000 บาท (กรณีพักห้องเดี่ยว)** ภายใน 3 วันหลังได้รับการยืนยัน

*****การจองจะสมบูรณ์เมื่อท่านชำระเงินมัดจำตามเงื่อนไข**

3. ชำระเงินส่วนที่เหลือเต็มจำนวนไม่น้อยกว่า 30 วัน ก่อนวันเดินทาง

(เจ้าหน้าที่จะทำการแจ้งล่วงหน้าให้ทราบ)

* **ทางบริษัทฯ** ขอสงวนสิทธิ์ในการเปลี่ยนแปลงหรือยกเลิกเงื่อนไขต่างๆ

โดยไม่จำเป็นต้องแจ้งให้ทราบล่วงหน้า และเงื่อนไขเป็นไปตามที่กำหนด

เงื่อนไขกรณีขอยกเลิกการเดินทาง

* ยกเลิก 120 วัน ล่วงหน้าก่อนเดินทาง (ไม่มีค่าใช้จ่าย)

* ยกเลิก 119-90 วัน ล่วงหน้าก่อนเดินทาง หักค่ามัดจำ 50%

* ยกเลิก 89-30 วัน ล่วงหน้าก่อนเดินทาง หักค่ามัดจำเต็มจำนวน

* ยกเลิก 29-8 วัน ล่วงหน้าก่อนเดินทาง หักค่าใช้จ่ายเต็มจำนวน

* ยกเลิก **น้อยกว่า 7 วัน** ล่วงหน้าก่อนเดินทาง **หักค่าใช้จ่ายเต็มจำนวน**

*****หากมีการยกเลิกการจองหลังได้ทำการยื่นวีซ่าเรียบร้อยแล้ว บริษัทขอสงวนสิทธิ์ในการนำเล่มพาสปอร์ตไปยกเลิกวีซ่าในทุกกรณี ไม่ว่าค่าใช้จ่ายในการยื่นวีซ่าจะรวมหรือแยกจากรายการทัวร์ก็ตาม ทั้งนี้ให้เป็นไปตามกฎเงื่อนไขของสถานทูต*****

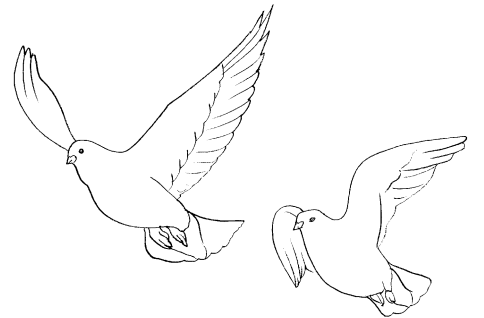

หมายเหตุ :

- บริษัทขอสงวนสิทธิ์ในการยกเลิกการเดินทางใน **กรณีที่มีผู้ใหญ่เดินทางต่ำกว่า 20 ท่าน** โดยจะแจ้งให้ ผู้เดินทางทราบล่วงหน้า อย่างน้อย 45 วัน ก่อนการเดินทาง
- บริษัทขอสงวนสิทธิ์ในการเปลี่ยนแปลงการพาเข้าชมสถานที่ท่องเที่ยวใดๆที่ปิดทำการ โดยจะจัดหาสถานที่ท่องเที่ยวอื่นเพื่อทดแทนเป็นลำดับแรก หรือคืนค่าเข้าชมแก่คณะผู้เดินทางแทน

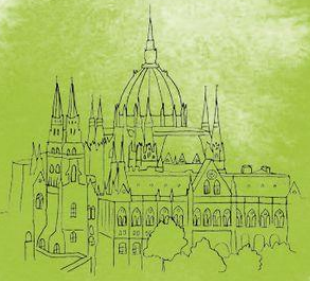

- บริษัทฯของสงวนสิทธิ์ในการเปลี่ยนแปลงรายการท่องเที่ยว กรณีที่เกิดเหตุจำเป็นสุดวิสัย อาทิ การล่าช้าของสายการบิน การนัดหยุดงาน การประท้วง ภัยธรรมชาติ การก่อจลาจล อุบัติเหตุ ปัญหาการจราจร ฯลฯ ทั้งนี้จะคำนึงและรักษาผลประโยชน์ของผู้เดินทางไว้ให้ได้มากที่สุด
- การท่องเที่ยวนี้เป็นการชำระแบบเหมาจ่ายกับบริษัทตัวแทนในต่างประเทศ ท่านไม่สามารถเรียกร้องเงินคืน ในกรณีที่ท่านปฏิเสธหรือสละสิทธิ์ การใช้บริการที่ทางทัวร์จัดให้ ยกเว้น ท่านได้ทำการตกลงหรือแจ้งให้ทราบก่อนเดินทาง
- บริษัทฯจะไม่รับผิดชอบค่าใช้จ่ายที่เกิดขึ้นหากท่านถูกปฏิเสธวีซ่าและจะไม่คืนเงินค่าทัวร์ที่ท่านชำระมาแล้ว หากท่านถูกปฏิเสธการเข้าเมืองอันเนื่องจากการกระทำที่ส่อไปในทางผิดกฎหมายหรือการหลบหนีเข้าเมือง ฯลฯ
- สถานทูตเก็บค่าธรรมเนียมวีซ่า และไม่คืนทุกกรณี
- ในกรณีที่ท่านจะใช้หนังสือเดินทางราชการ (เล่มสีน้ำเงิน) เดินทางกับคณะ บริษัทฯสงวนสิทธิ์ที่จะไม่รับผิดชอบ หากท่านถูกปฏิเสธการเข้าหรือออกนอกประเทศใดประเทศหนึ่งเพราะ โดยปกตินักท่องเที่ยวใช้หนังสือเดินทางบุคคลธรรมดา

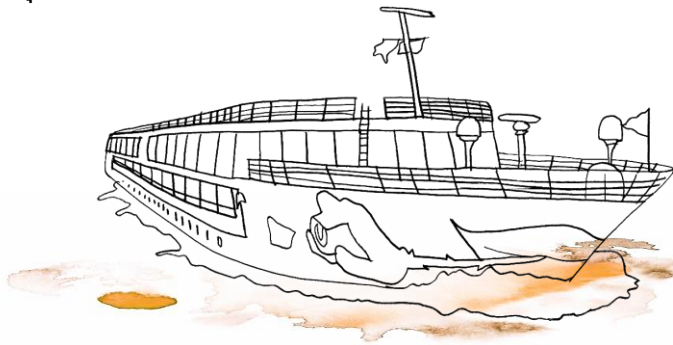

*ตัวเครื่องบิน

- ในการเดินทางเป็นหมู่คณะผู้โดยสารจะต้องเดินทางไป-กลับ หากท่านต้องการเลื่อนวันเดินทางกลับ ท่านจะต้องชำระ ค่าใช้จ่ายส่วนต่างที่สายการบินเรียกเก็บโดยสายการบิน เป็นผู้กำหนด ซึ่งทางบริษัทฯ ไม่สามารถเข้าไปแทรกแซงได้ และในกรณีที่ยกเลิกการเดินทาง ถ้าทางบริษัทได้ออกตัวเครื่องบินไปแล้ว ผู้เดินทางต้องรอ Refund ตามระบบของสายการบินเท่านั้น (ในกรณีที่ตัวเครื่องบินสามารถทำการ Refund ได้เท่านั้น)
- ท่านที่จะออกตัวเครื่องบินภายในประเทศ เช่น เชียงใหม่ ภูเก็ต หาดใหญ่ ฯลฯ โปรดแจ้งฝ่ายขายก่อนเพื่อขอคำยืนยันว่าทัวร์นั้นๆ ยืนยันการเดินทางแน่นอน หากท่านออกตัวภายในประเทศโดยไม่ได้รับการยืนยัน



จากพนักงาน แลัวทัวร์นั้นยกเลิก บริษัทฯไม่สามารถรับผิดชอบค่าใช้จ่ายใดๆที่เกี่ยวข้องกับตัวเครื่องบิน
ภายในประเทศได้

- เมื่อท่านจองทัวร์และชำระมัดจำแล้ว หมายถึงท่านยอมรับในข้อความและเงื่อนไขที่บริษัทฯแจ้งแล้วข้างต้น



9 วัน 6 คืน ล่องเรือแม่น้ำโมเซิล

Cologne – Cochem – Zell – Bernkastel Kues – Trier Mehring – Koblenz – Cologne

ลำดับที่	ชื่อ – สกุล (ภาษาอังกฤษ)	ห้องพัก (SGL/TWN)	สะสมไมล์	อาหาร

(ไม่รวมค่าวีซ่าเชงเก้น / รวมทิปแล้ว / พักห้องหน้าต่างทุกห้อง)

ราคาท่านละ 118,000 บาท 24 ตุลาคม – 01 พฤศจิกายน 2563

พักห้องคู่ (CATEGORY A)



แบ่งเป็นฝ่ายๆ ดังนี้ การบริการทั้งหมดของเรา



Unithai-Care

- ร้องเรียนการให้บริการ
- บริการไม่สุภาพ (ติ-ชม)



Line ID : @unithaicare



02-234-5936 ต่อ 8

QR - ADD LINE



Unithai Big Group

- จัดกรุ๊ปเหมา , Private Group
- คู่งาน , สัมมนา , VIP Group



Line ID : @unithaibiggroup



094-851-6663



098-246-3259

QR - ADD LINE



Unithaiplus+ Team

- รวมทัวร์..คัดคุณภาพ
- เน้นยุโรป ไม่เน้นโปสไฟไหม้



Line ID : @unithaiplusteam



089-450-4046



080-059-8890

QR - ADD LINE



Unithai เชียงใหม่

- รวมทัวร์..บินตรงจาก "เชียงใหม่"
- มีสาขาที่ "เชียงใหม่"



Line ID : @unithainorth



088-055-5582



088-055-5581

QR - ADD LINE



โคตรโปรตั๋ว Unithai

- ตั๋วเครื่องบิน ลด 20-60%
- ผ่อนได้ 3-10 เดือน



Line ID : @proticket



02-234-5936 ต่อ 3

QR - ADD LINE



Unithai Visa

- รับทำ Visa ทั่วโลก
- ไม่ซื้อทัวร์กับเรา ก็ทำได้



Line ID : @unithaivisa



02-234-5936 ต่อ 4

QR - ADD LINE

