



QR-ADD LINE



Call Center ให้บริการ 09:30 - 17:30 น.
02-234-5936, 02-632-6882

UNITHAITRIP CO.LTD
UNITHAI TRAVEL CO.LTD
33/47 Wall Street Tower 11th Floor, Surawongse Road,
Suriyawongse, Bangrak, Bangkok 10500
ใบอนุญาตเลขที่ 11/02206

LINE ID: @Unithaitrip (ตอบรับ 24 ชม.)
ออฟฟิศเปิด 7 วัน (จ.-อา.) 09:00-20:00 น.

รหัสโปรแกรม : 16078 (กรุณาแจ้งรหัสโปรแกรมทุกครั้งที่สอบถาม)

QATAR Airways

BT-DME03QR

บุคคจรรย
Russia
ฤดูใบไม้เปลี่ยนสี

เดินทาง ต.ค.-พ.ย. 62
มอสโก - เซนต์ปีเตอส์เบิร์ก
ชมวิหารเซนต์บาซิล จัตุรัสแดง พระราชวังเครมลิน
นั่งรถไฟความเร็วสูง Sapsan พิเศษ!! ชมโชว์ละครสัตว์

พิเศษ! ทานอาหาร ชมวิว Panoramic
ที่ตึก Ostankino Tower

เริ่ม 8 วัน 5 คืน **52,900.-**

มหัตศจรรยา Russia

ฤดูใบไม้เปลี่ยนสี



พระราชวังฤดูหนาว



โบสถ์หยดเลือด



Sapsan Fast Train

พระราชวังฤดูร้อน



OutletPulkovo Village



มหาวิหารไอแซค

เซ็นต์ ปีเตอร์สเบิร์ก



มอสโก



รัสเซีย



สถานีรถไฟใต้ดินกรุงมอสโก



หมู่บ้านโคโลเมนสโคว



มหาวิหารเซ็นต์ บาซิล



รับประทานอาหารบนตึก Ostankino Tower



Circus Show



มหาวิหารเซ็นต์โดอะชาเวียร์



- ✓ รับประทานอาหารพร้อมชมวิวกาฬาราม ร้าน 7th Heaven Ostankino Tower
- ✓ ตั๋วค่าบรรยากาศฤดูใบไม้ร่วงของ มอสโก และ เซนต์ ปีเตอร์สเบิร์ก
- ✓ นั่งรถไฟความเร็วสูง Sapsan
- ✓ ชมโชว์ละครสัตว์ Circus พิพิธภัณฑสถานรัสเซีย
- ✓ แต่งกายชุดประจำชาติรัสเซีย ณ หมู่บ้านโคโลเมนสโคว
- ✓ คัดสรรทุกสถานที่ท่องเที่ยว จัดสรรเวลาอย่างเหมาะสม

โปรแกรมการเดินทาง 8 วัน 5 คืน : เดินทางโดยสายการบินกาตาร์แอร์เวย์



BKK	→	DOH
เที่ยวบิน	ออก	ถึง
QR837	02.10	05.30

DOH	→	DME
เที่ยวบิน	ออก	ถึง
QR233	06.45	11.55

LED	→	DOH
เที่ยวบิน	ออก	ถึง
QR282	23.00	05.00+1

DOH	→	BKK
เที่ยวบิน	ออก	ถึง
QR832	08.00	19.00

วันแรก สนามบินสุวรรณภูมิ

23.00 น. พร้อมกันที่ สนามบินสุวรรณภูมิ ชั้น 4 ประตู 8 เคาน์เตอร์ Q สายการบิน Qatar Airways โดยมีเจ้าหน้าที่อำนวยความสะดวกแก่ทุกท่าน

Miracle Lounge
ไม่ต้อง!!
นั่ง Business Class
ก็เข้า Lounge ได้
ของกิน+เครื่องดื่ม ไม่อื่น!!

จองล่วงหน้ากับเราถูกกว่า!!

สนามบิน	ดอนเมือง	สุวรรณภูมิ
การจอง		
จองกับเรา	459	799
Walk in	600	1,200



บรรยากาศภายใน Miracle Lounge

คลิกชม <http://bit.ly/2NMk5YE>

วันที่สอง

สนามบินสุวรรณภูมิ • สนามบินนานาชาติโดฮา • สนามบินโดโมเดโดโวเมืองมอสโก ประเทศ
รัสเซีย • สถานีรถไฟใต้ดินกรุงมอสโก • Arbat Street • ยอดเขาสเปร์โรว์ฮิลล์

🕒 (-/กลางวัน/เย็น)

02.35 น. ออกเดินทางสู่ประเทศกาตาร์ ทำอากาศยานนานาชาติฮามัด เมืองโดฮา โดยเที่ยวบินที่ **QR 837**
บริการอาหารและเครื่องดื่มบนเครื่อง ****ใช้เวลาเดินทางประมาณ 7 ชั่วโมง****



05.45 น. เดินทางถึงประเทศกาตาร์ ทำอากาศยานนานาชาติฮามัด เมืองโดฮา ****เพื่อเปลี่ยนเครื่อง****

06.45 น. ออกเดินทางสู่ประเทศรัสเซีย เมืองมอสโก โดยสายการบินการ์ตาร์แอร์เวย์ เที่ยวบินที่ **QR 233**
บริการอาหารและเครื่องดื่มบนเครื่อง ****ใช้เวลาเดินทางประมาณ 4.45 ชั่วโมง****

11.55 น. เดินทางถึง ทำอากาศยานโดโมเดโดโว เมืองมอสโก ประเทศรัสเซีย ผ่านพิธีตรวจคนเข้าเมืองและ
ศุลกากร** เวลาท้องถิ่นช้ากว่าประเทศไทยประมาณ 4 ชั่วโมง ** พบการต้อนรับอย่างอบอุ่นจาก
เจ้าหน้าที่นำท่านเดินทางสู่ **กรุงมอสโก เมืองหลวงของรัสเซีย** ครอบอันดับเมืองที่ใหญ่ที่สุดของยุโรป
เป็นศูนย์กลางทางเศรษฐกิจและการเดินทางของประเทศ จัดว่าเป็นเมืองที่น่าที่ขามากเมืองหนึ่ง
ประกอบด้วยสถาปัตยกรรมทั้งเก่าและใหม่มีโบสถ์ซึ่งเป็นสถาปัตยกรรมที่สวยงามมากกว่า 200 แห่ง

13.00 น. 🕒รับประทานอาหารกลางวัน ณ ภัตตาคาร

เดินทางสู่ **สถานีรถไฟใต้ดินกรุงมอสโก(Moscow Metro)** ตื่นตากับการผสมผสานระหว่างเทคโนโลยีกับ
สถาปัตยกรรมหลากหลายรูปแบบ เช่นการประดับด้วยกระจกสี เป็นต้น เดินทางไปยัง **ถนนอาร์บัต**
(Arbat Street) อยู่ในใจกลางของแหล่งประวัติศาสตร์ และถือว่าเป็นหนึ่งในย่านโบราณที่สุดของมอส
โคว์ ที่เต็มไปด้วยร้านอาหาร ร้านขายของที่ระลึก ร้านกาแฟ



จากนั้น เดินทางสู่ **ยอดเขาแปร์โรว์ฮิลล์ (Sparrow Hills)** จุดชมทัศนียภาพของกรุงมอสโก ปัจจุบันพื้นที่ดังกล่าวเป็นที่ตั้งของมหาวิทยาลัยมอสโก ซึ่งเป็นมหาวิทยาลัยที่เก่าแก่ที่สุดและใหญ่ที่สุดในรัสเซีย



ที่พัก **IZAMAILOVO DELTA HOTEL** หรือเทียบเท่าระดับ 4 ดาวตามมาตรฐานรัสเซีย ที่เมืองมอสโก

วันที่สาม พระราชวังเครมลิน • พิพิธภัณฑ์อาร์เมอร์รี่แชมเบอร์ • จัตุรัสแดง • มหาวิหารเซนต์บาซิล
ห้าง GUM • มหาวิหารเซนต์เดอะซาเวียร์ • ชมโชว์ละครสัตว์ CIRCUS 101 (-/กลางวัน/เย็น)

เช้า 101 บริการอาหารเช้า ณ ห้องอาหารของโรงแรมที่พัก

นำท่านเข้าชม **พระราชวังเครมลิน** สัญลักษณ์ของอดีตสหภาพโซเวียต อันเป็นจุดกำเนิดของประวัติศาสตร์รัสเซียที่มีมายาวนานในอดีตเป็นเพียงป้อมปราการไม้ธรรมดา ที่นี้เปรียบเสมือนหัวใจของกรุงมอสโก อีกทั้งยังเป็นประทับของพระเจ้าซาร์ทุกพระองค์จนกระทั่ง พระเจ้าซาร์ปีเตอร์มหาราช ทรงเสด็จไปประทับ ณ พระราชวังเซนต์ปีเตอร์สเบิร์ก ชาวรัสเซียเชื่อว่าที่นี่เป็นที่สถิตของพระเจ้า ปัจจุบันเป็นพิพิธภัณฑ์ที่สำหรับการจัดประชุมของรัฐบาล และรับรองแขกระดับประเทศ



นำท่าน **ชมพิพิธภัณฑ์อาร์เมอร์รี่แชมเบอร์** ตั้งอยู่ในเขตพระราชวังเครมลิน สิ่งที่ไม่ควรพลาดชมได้แก่ มงกุฎทองคำของราชวงศ์โมโนมาคจักรพรรดิคอนสแตนติน โมโนมาคได้พระราชทานมงกุฎนี้ให้กับเจ้าชายวลาดีมีร์ โมโนมาค (Vladimir Monomakh) เมื่อราว 700 ปีเศษมาแล้ว สวยงามมาก ทำจากทองคำประดับด้วยขนเสือบิล (Sable) และอัญมณีล้ำค่าต่างๆมากมาย และได้ใช้ในพระราชพิธีบรมราชาภิเษกจนถึงปี พ.ศ. 2225

ชม **โบสถ์อัสสัมชัญ** วิหารหลวงเก่าแก่ที่ถือว่าสำคัญที่สุดในเครมลิน ซึ่งสร้างโดยสถาปนิกชาวอิตาเลียน โดยสร้างทับลงบนโบสถ์ไม้เก่าที่มีมาก่อน แล้วใช้เพื่อการประกอบพิธีราชาภิเษก และการประกอบพิธีกรรมทางศาสนา

ชมระฆังพระเจ้าซาร์ The Tsar Bell และปืนใหญ่พระเจ้าซาร์ เป็นตัวอย่างผลงานศิลปะชิ้นโตอันเลื่องชื่อของรัสเซีย ขนาดอันใหญ่โตและความงดงามเป็นตัวดึงดูดให้ผู้คนมาเยี่ยมชม ลองมาดูด้วยตาตัวเองแล้วคุณจะประทับใจ



จากนั้น

ชม **จัตุรัสแดง (Red Square)** สถานที่สำคัญใจกลางเมืองมอสโก สร้างในสมัยคริสตศวรรษที่ 17 ที่เป็นศูนย์รวมเหตุการณ์สำคัญต่าง ๆ เช่น งานเทศกาลเฉลิมฉลอง หรือการประท้วงตั้งแต่อดีตจนถึงปัจจุบัน และยังถือได้ว่าเป็นจัตุรัสที่มีความสวยงามมากที่สุดในโลก บริเวณโดยรอบ ยังประกอบไปด้วยสถานที่

สำคัญของประเทศ อีกหลายแห่งที่สามารถได้ชม อันได้แก่ **มหาวิหารเซนต์ บาซิล(Saint Basil's**

Catherdral)สถานที่ที่ซึ่งถูกยอมรับว่าสวยงามที่สุดในเมืองมอสโก จนได้รับการขนานนามว่า “โบสถ์ลูกกวาด” สร้างขึ้นด้วยศิลปะรัสเซียโบราณ ประกอบด้วยยอดโดม 9 ยอดสีสันสวยงาม โดยสถาปนิก



ปอสนิค ยาคอฟเลฟ (Postnik Yakovlev) ในสมัยพระเจ้าอิวานที่ 4 จอมโหด เพื่อเป็นอนุสรณ์สถานในการรบชนะเหนือกองทัพมองโกลที่เมืองคาซาน และด้วยความสวยงาม วิจิตรบรรจงของวิหาร จึงทำให้เป็นที่พ่พระทัยของพระเจ้าอิวานที่ 4 เป็นอย่างมาก จึงมีคำสั่งให้ปูนบำเหน็จแก่สถาปนิก ด้วยการควักลูกตาทั้งสองข้างทิ้งเสีย เพื่อไม่ให้สถาปนิกผู้นี้สามารถสร้างสิ่งสวยงามกว่านี้ได้อีก การกระทำของพระองค์ในครั้งนั้นส่งผลให้ทุกคนขนานนามว่า “พระเจ้าอิวานจอมโหด” (Ivan the terrible)



****ทั้งนี้บริเวณโดยรอบสถานที่ท่องเที่ยวเต็มไปด้วยความสวยงามของช่วงฤดูใบไม้เปลี่ยนสีเป็นช่วงฤดูที่โรแมนติกและน่าเที่ยวของประเทศไทย ซึ่งจะมีในช่วงเดือนก.ย.-พ.ย.ของทุกปี ใบไม้จะไม่เปลี่ยนสีเป็นสีส้มสลับแดงและเหลืองทองสวยงาม****



เที่ยง

บริการอาหารกลางวัน ณ ภัตตาคาร

นำท่านเข้าชมและช้อปปิ้งที่ **ห้างสรรพสินค้ากุม (GUM Department store)** สถาปัตยกรรมที่เก่าแก่ของเมืองมอสโก สร้างในปี ค.ศ.1895 ปัจจุบันเป็นห้างสรรพสินค้าชั้นนำจำหน่ายสินค้าแบรนด์เนม เสื้อผ้า เครื่องสำอาง น้ำหอม แบรินด์ดังที่มีชื่อเสียงที่เป็นรุ่นล่าสุด

จากนั้น

ชม **มหาวิหารเซนต์เดอซาเวียร์ หรือที่เรียกกันว่า มหาวิหารโดมทอง (St. Saviour Cathedral)** เป็นวิหารที่ใหญ่ที่สุดในรัสเซียและสูงที่สุดในโลก ตั้งอยู่ตั้งอยู่ริมฝั่งแม่น้ำ Moskva เมืองมอสโก ประเทศรัสเซีย สร้างขึ้นในสมัยของพระเจ้าซาร์อเล็กซานเดอร์ ที่ 1 เพื่อเป็นอนุสรณ์แห่งชัยชนะและแสดงกตัญญูแด่พระเจ้าที่ทรงช่วยปกป้องรัสเซียให้รอดพ้นจากสงครามโปเลียน โดยมหาวิหารเซนต์เดอซาเวียร์ใช้เวลาก่อสร้างนานถึง 45ปีในสมัยของสตาลิน เคยสั่งให้ทุบทำลายมหาวิหารแห่งนี้จนกระทั่งในสมัยประธานาธิบดีบอริสเยลซิน จึงได้มีการบูรณะขึ้นมาอีกครั้งหนึ่งด้วยเงินบริจาคและพลังความศรัทธาของผู้คน ดังนั้นที่นี่จึงเป็นที่รักและศุนย์รวมจิตใจของประชาชน มหาวิหารโดมทองแห่งนี้จึงกลายเป็นสถานที่ศักดิ์สิทธิ์ในการประกอบพิธีกรรมที่สำคัญระดับชาติทางคริสตศาสนาของประเทศไทย



คำ **บริการอาหารค่ำ ณ ภัตตาคารจีน**

จากนั้น นำท่านชมความน่ารักของบรรดาสัตว์แสนรู้ และตื่นตากับการแสดงกายกรรม มายากล ของ ละครสัตว์ **Circus Show** โดยเป็นนักแสดงมืออาชีพ พร้อมกับเหล่าสัตว์ที่ได้รับการฝึกฝนมาอย่างดี หลังจากจบการแสดง ท่านสามารถถ่ายภาพกับสัตว์แสนรู้เพื่อเป็นที่ระลึกได้อีกด้วย ****กรณีละครสัตว์งดการแสดง ซึ่งบางกรณีงดการแสดง โดยไม่แจ้งให้ทราบล่วงหน้า ทางบริษัทขอสงวนสิทธิ์ในการคืนค่าบริการส่วนนี้ให้**



ที่พัก IZAMAILOVO DELTA หรือเทียบเท่าระดับ 4 ดาว ที่เมืองมอสโกว์ มาตรฐานโรงแรมท่องเที่ยวรัสเซีย

วันที่ ตลาดอิสไมโลโวว์ • หอส่งสัญญาณโทรทัศน์ Ostankino Tower • พิพิธภัณฑ์อวกาศรัสเซีย • หมู่บ้านโคลเมนสโคว • แต่งกายชุดประจำชาติในวังไม้ • ตลาดอิสไมโลโวว์ 101 (-/กลางวัน/เย็น)

เช้า 101 บริการอาหารเช้า ณ ห้องอาหารของโรงแรมที่พัก

จากนั้น ชม **พิพิธภัณฑ์อวกาศรัสเซีย Museum Of Cosmonautics** นั้นนับว่าเป็นสถานที่ท่องเที่ยวที่มีความน่าสนใจอีกแห่ง เพราะมันจะแสดงให้เห็นถึงความยิ่งใหญ่ของรัสเซียในช่วงปี ค.ศ.1960 ที่เป็นยุคที่มนุษยชาติกำลังสนใจในเรื่องของท้องฟ้า และเกิดสงครามเย็นที่ทำให้พวกเขาและอเมริกันต้องขบเคี้ยวกันอย่างหนักเพื่อพิชิตอวกาศให้ได้ และรัสเซียก็นับว่ามีความโดดเด่นและสำเร็จในหลายๆ เรื่องเลยทีเดียว



เดินทางสู่ **หมู่บ้านโคลเมนสโคว (Kolomenskoye Estate)** หมู่บ้านแห่งนี้เคยเป็นที่อยู่อาศัยของเชื้อพระวงศ์ของรัสเซียมาตั้งแต่ศตวรรษที่ 15 เชื้อพระวงศ์รัสเซียที่เคยมาอาศัยอยู่ที่หมู่บ้านนี้ เช่น พระเจ้าปีเตอร์มหาราช (Peter the Great) ได้ทรงลี้ภัยมาอยู่ที่นี้เมื่อช่วงเกิดการกบฏ Streltsy (Streltsy Insurrection) ในปีค.ศ.1682 (พ.ศ.2225) หรือจักรพรรดินีเอลิซาเบธ (Elizabeth of Russia) ก็ประสูติที่หมู่บ้านนี้เช่นกันอีกสถานที่ที่สำคัญที่ตั้งอยู่ในสวนนี้ก็คือ The Ascension Church of Kolomenskoye ซึ่งองค์การยูเนสโกได้ยกย่องให้เป็น UNESCO World Heritage Monument **พิเศษให้ท่านได้สวมใส่แต่งกายชุดประจำชาติรัสเซีย** ผู้หญิง

จะสวม **Кокóшник** (กาโกชนิก) มีลักษณะเป็นหมวก หรือที่คาดผม ซึ่งตกแต่งด้วยมุก อัญมณี หรือ ลูกปัด ให้เข้ากับ **Сарафан** (ซาราฟาน) คือชุดกระโปรงยาวยกอก แบบมีผ้ากันเปื้อนด้านหน้าสีล้น สวยงาม

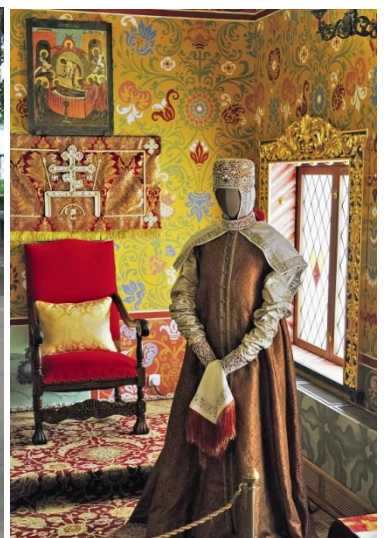

จากนั้น

นำท่านสู่ตึก **หอส่งสัญญาณโทรทัศน์ Ostankino Tower** ให้คุณได้เห็นวิวเหนือเมืองหลวงของรัสเซีย จากความสูง ขณะเดียวกันก็ทำหน้าที่ออกอากาศจากสถานีโทรทัศน์จำนวนมากไปยังบ้านเรือนชาว รัสเซีย เดินทางไปที่จุดชมวิวของหอส่งสัญญาณนี้เพื่อรับชมความบันเทิงสดในรูปแบบของทีวีทัศน์สุด อลังการ หอส่งสัญญาณนี้โดดเด่นอยู่บนเส้นขอบฟ้าของมอสโกมาตั้งแต่ปี 1967 และเป็นหนึ่งในอาคาร ที่ยืนอยู่ด้วยตัวเองที่สูงที่สุดในโลก หอนี้เป็นผลงานการออกแบบของสถาปนิก Nicolai Nikitine แต่ผู้นำ โซเวียต Nikita Khrushchev ได้ทำการปรับเปลี่ยนไปอย่างมากในระหว่างการวางแผน เหตุการณ์นี้ทำให้

สถาปนิกผู้นี้วางหมวกไว้ได้หันที่ฐานหอเพื่อเป็นสัญลักษณ์แสดงความเคารพต่อผู้นำ ขึ้นที่ฐานเพื่อชื่นชมขนาดอันน่าประทับใจของโครงการที่มีต้นทุนสูงถึง 65 ล้านดอลลาร์สหรัฐฯ



เที่ยง นำท่านไปยังร้าน 7th HEAVEN RESTAURANT รับประทานอาหารสุดหรูที่ท่านจะได้สัมผัสกับบรรยากาศวิวกาสิโนรามของกรุงมอสโกไว้ระดับความสูง 328 M. ณ Ostankino Tower



จากนั้น

นำท่านแวะ **ตลาดอิสไมโลโว (Izmailovo Market)** ตลาดสินค้าหัตถกรรมและของเก่าอันลือชื่อ ของประเทศรัสเซียตลาดนี้เป็นศูนย์กลางทางการค้าของที่ระลึก และของเก่า ของสะสมขนาดใหญ่แห่งกรุงมอสโก ตั้งอยู่ที่สถานีรถไฟ Partisanskaya อยู่ทางตะวันออกของกรุงมอสโก เรียกว่า ราคาถูกที่สุด และยังมีให้เลือกหลากหลายคุณภาพและราคา อิสระแก่ท่าน ได้เดินเที่ยวชมและเลือกซื้อของที่ระลึก



ค่า

บริการอาหารค่ำ ณ ภัตตาคารจีน

ที่พัก

IZAMAILOVO DELTA หรือเทียบเท่าระดับ 4 ดาว ที่เมืองมอสโก มาตรฐานโรงแรมท้องถิ่นรัสเซีย

วันที่ทำ

สถานีรถไฟความเร็วสูง Sapsan Fast Train • เมืองเซนต์ปีเตอ์สเบิร์ก • พระราชวังฤดูหนาว โบสถ์หยดเลือด ๑๐ (เช้า/กลางวัน/เย็น)

เช้า

๑๐ บริการอาหารเช้า ณ ห้องอาหารของโรงแรมที่พัก

จากนั้น

นำท่านเดินทางสู่ **เมืองเซนต์ปีเตอ์สเบิร์ก (Saint Petersburg)** โดยรถไฟความเร็วสูง Sapsan Fast Train (ใช้เวลาเดินทางประมาณ 4 ชั่วโมง) ** รอบของรถไฟ อาจปรับเปลี่ยนได้ตามความเหมาะสม**



เดินทางถึง **เมืองเซนต์ปีเตอร์สเบิร์ก(Saint Petersburg)**เมืองที่ได้รับสมญานามว่า “ราชินีแห่งยุโรปเหนือ” เพราะทัศนียภาพที่สวยงามของเมือง เมืองนี้สร้างโดยพระเจ้าซาร์ปีเตอร์มหาราช เมื่อ พ.ศ.2246 โดยตัวเมืองเริ่มสร้างด้วยการถมทราย และหินเป็นจำนวนมาก เพราะว่าพื้นที่เดิมนั้นเป็นดินเลนทะเล เหตุผลในการทรงเลือกทางออกทะเลบอลติก ที่สามารถติดต่อไปทางยุโรปและประเทศอื่นๆได้ เพื่อการพัฒนาและปรับเปลี่ยน ประเทศรัสเซียให้ทัดเทียมกับประเทศอื่นๆได้ ต่อมา จึงได้รับสมญานามว่า “หน้าต่างแห่งยุโรป” เมือง เซนต์ปีเตอร์สเบิร์ก เดิมมีชื่อว่า เปโตรกราด Petrograd และ เลนินกราด Leningrad

เที่ยง

📍**รับประทานอาหารกลางวัน ณ ภัตตาคารอาหารท้องถิ่น**

จากนั้น

เดินทางสู่ **พระราชวังฤดูหนาว(Winter Palace)**ประกอบไปด้วยห้องต่างๆ ถึง 1,050 ห้อง สถานที่แห่งนี้เคยใช้เป็นที่รับรองการเสด็จเยือนประเทศรัสเซียของ พระบาทสมเด็จพระจุลจอมเกล้าเจ้าอยู่หัว รัชกาลที่ 5 ในการเจริญสัมพันธไมตรี อดีตเคยเป็นพระราชวังหลวงขงแควราชวงศ์โรมานอฟ ระหว่างปี ค.ศ.1732-1917 ตั้งอยู่ระหว่างท่าวัง กับ จัตุรัสพระราชวัง ภายนอกของพระราชวังใช้โทนสีเขียว และ ขาว ด้วยสถาปัตยกรรมบารอก ปัจจุบันบางส่วนของพระราชวังฤดูหนาวได้เปิดให้ประชาชนเข้าชมในฐานะ



พิพิธภัณฑ์เฮอร์มิเทจ(The State Hermitage Museum) ซึ่งเป็นสถานที่เก็บรวบรวมงานศิลปะล้ำค่าของโลกกว่า 8 ล้านชิ้น รวมทั้งภาพเขียนของจิตรกรเอกระดับโลก อย่างเช่น ลิโอนาโด ดา วินชี, ปิกัสโซ่, แรมบรันด์, แวน โก๊ะ เป็นต้น จัดเป็นพิพิธภัณฑ์ที่ใหญ่ที่สุดของโลกแห่งหนึ่ง ****ในบางช่วงพระราชวังอาจมีการปิดโดยมิได้แจ้งให้ทราบล่วงหน้า ดังนั้นหากวันที่เดินทางตรงกับช่วงวันปิดเข้าชม ทางบริษัทขอสงวนสิทธิ์ปรับเปลี่ยนโปรแกรมได้ตามความเหมาะสม โดยจะเปลี่ยนไปเข้าพระราชวังอื่นที่เปิดหรือสถานที่อื่นๆในช่วงเวลาดังกล่าว****

เดินทางสู่ **โบสถ์หยดเลือด(Church of the Savior on Spilled Blood)** ซึ่งพระเจ้าอเล็กซานเดอร์ที่ 3 ทรงสร้างให้เป็นเกียรติแก่พระเจ้าซาร์อเล็กซานเดอร์ที่ 2 พระราชบิดาของพระองค์ ผู้ประกาศเลิกทาสด้วยความหวังดีต่อประชาชน ปรากฏว่าชาวรัสเซียไม่เข้าใจเพราะหลังเลิกทาส ชาวนากลับมีความเป็นอยู่ที่จนลง เป็นผลให้พวกเขาารวมตัวกันว่าแผนปลงพระชนม์ โดยส่งหญิงชานาผู้หนึ่งคิดระเบิดพลีชีพวิ่งเข้ามาขณะพระองค์เสด็จผ่าน ต่อมาบริเวณถนนที่เกิดเหตุนี้ถูกสร้าง โบสถ์ครอบไว้ กลายเป็น โบสถ์หยดเลือดมาจนถึงทุกวันนี้ รูปแบบสถาปัตยกรรมเป็นแบบรัสเซียในคริสต์ศตวรรษที่ 16-17 มีรูปร่างลักษณะคล้ายกับวิหารเซนต์บาซิลที่มอสโก



เย็น ๑๐ | รับประทานอาหารเย็น ณ ภัตตาคารอาหารจีน

ที่พัก Park Inn Pribaltijskaya หรือเทียบเท่าระดับ 4 ดาว ที่เมืองเซนต์ปีเตอส์เบิร์ก

วันที่ห้า วิหารเซนต์ไอแซค • ป้อมปีเตอร์และปอล • พระราชวังฤดูร้อนหรือพระราชวังปีเตอร์ฮอฟ

๑๐ | (เช้า/กลางวัน/เย็น)

เช้า ๑๐ | บริการอาหารเช้า ณ ห้องอาหารของโรงแรมที่พัก

จากนั้น เดินทางสู่ **ป้อมปีเตอร์ และปอลด์ (Peter and Paul Fortress)** สิ่งแรกที่สร้างในเมืองเซนต์ปีเตอร์สเบิร์ก

สร้างขึ้นในปี ค.ศ.1703 ในสมัยพระเจ้าปีเตอร์มหาราช เป็นสิ่งก่อสร้างที่สูงที่สุดของเมือง โดยมีความสูงถึง 122.5 เมตร ลักษณะเป็นรูปทรงหกเหลี่ยม เป็นศิลปะแบบบารอก ปัจจุบันด้านในเป็นพิพิธภัณฑ์ที่ใช้เป็นที่ฝังพระศพของพระเจ้าปีเตอร์มหาราช และพระบรมวงศานุวงศ์แห่งราชวงศ์โรมานอฟ นอกจากนี้ยังมีภาพเขียนของนักบุญ รวมรูปพระแม่มารีย์ศักดิ์สิทธิ์ที่



งดงาม อันเป็นที่เลื่อมใสศรัทธาของคริสตศาสนิกชนของรัสเซีย ต่อจากนั้นนำท่านเดินทางสู่ **มหาวิหารไอแซค (Saint Isaac's Cathedral)** วิหารที่ถือว่าได้รับการตกแต่งอลังการมากที่สุด ยอดโดมฉาบด้วยทองคำแท้ 100 กิโลกรัม และภายในใช้หินอ่อน และหินอื่น ๆ กว่า 43 ชนิด ในอดีตเคยเกิดเหตุเพลิงไหม้



ที่สถานที่แห่งนี้ จึงได้มีการก่อสร้างขึ้นใหม่ ในสมัยพระเจ้าอเล็กซานเดอร์ที่ 1 ในปี ค.ศ. 1818 ออกแบบโดยสถาปนิกชาวฝรั่งเศส ชื่อ Auguste de Montferrand โดยใช้เวลาในการก่อสร้างนานถึง 40 ปีมีการออกแบบด้วยสถาปัตยกรรมแบบเรเนสซองส์ และบาโรก ตัววิหารใหญ่โต สีขาวบริสุทธิ์ ประดับด้วยประติมากรรมเหล็กอันงดงาม เป็นโบสถ์ออร์โทด็อกซ์แห่งเดียวที่ประดับประดาตกแต่งด้วยกระจกสีอย่างวิจิตรบรรจง และยังเป็นสถานที่ศักดิ์สิทธิ์ ที่ชาวเมืองที่นี่ให้ความนับถือเป็นอย่างมาก เนื่องจากในอดีตตัวเมืองถูกล้อมด้วยระเบิดของทหารนาซีจนราบคาบ แต่มหาวิหารไอแซคแห่งนี้กลับได้รับความเสียหายเพียงเล็กน้อยเท่านั้น

เที่ยง

📍รับประทานอาหารกลางวันแบบพื้นเมืองในพระราชวังอเล็กซานเดอร์

จากนั้น

เดินทางสู่ **พระราชวังฤดูร้อน หรือ พระราชวังปีเตอร์ฮอฟ(Peterhof Palace)** พระราชวังที่สวยงาม ที่สร้างขึ้นในสมัยพระเจ้าปีเตอร์มหาราช เป็นพระราชวังที่สรรสร้างโดยศิลปินเอกในสมัยนั้น ที่ชื่อว่า ฟรานเชสโก ราสเทรลลี และ เลอ บรอง ซึ่งทั้งสองคนแบ่งกันสร้างพระราชวังนี้ โดยตัวภายในพระราชวังเป็นหน้าที่หลัก ของ ราสเทรลลี ออกแบบความงามในสไตล์ผสมเรเนสซองส์ “บารอก”และ



คลาสสิก พระเจ้าปีเตอร์หมายมั่นปั้นมือกับพระราชวังนี้มาก วางโครงสร้างงานไปยาวถึง 10 ปี ราชเทรล
 ลีบรรจงสร้างพระราชวังอย่างประณีตเน้นการตกแต่งภายในที่เลือกจะใช้ โคมไฟระย้า งานไม้แกะสลัก
 และภาพวาดสีน้ำมันเป็นหลักด้านนอกจะเป็นหน้าที่ของ เลอ บรอง เขาถูกพระเจ้าปีเตอร์เชิญมา
 สร้างลานน้ำพุ โดยเฉพาะ ลานน้ำพุแห่งนี้ถือเป็นจุดหลักของประสาทแห่งนี้ก็ว่าได้ ด้วยความยิ่งใหญ่
 ตระการตาและแสงของพระอาทิตย์กระทบผิวน้ำ และขอบอ่างสีทองมัน รวมถึงบรรยากาศร่มรื่นของ
 ต้นไม้นานาพันธุ์จึงทำให้เกิดภาพที่สวยงามราวกับดินแดนในเทพนิยาย

**** ในส่วนของน้ำพุทางพระราชวังจะปิดในฤดูหนาว ประมาณช่วงเดือนตุลาคม จนถึงเดือนพฤษภาคม และ
 อาจปิดทำการในวันจันทร์สิ้นเดือน หรือวันจันทร์กับวันอังคาร (2 วันติดต่อกัน) ซึ่งเป็นธรรมเนียมวันหยุด
 ของชาวพื้นเมืองรัสเซีย ในช่วงฤดูใบไม้ร่วง และฤดูหนาว ในการเพิ่มวันหยุดหรืออาจจะปิดทำความสะอาด
 โดยไม่แจ้งให้ทราบล่วงหน้า กรณีที่พระราชวังฤดูร้อนปิด ทางบริษัทของสงวนสิทธิ์ปรับเปลี่ยนโปรแกรมได้
 ตามความเหมาะสม โดยจะเปลี่ยนไปเข้าพระราชวังอื่นที่เปิดหรือสถานที่อื่น ๆ ในช่วงเวลาดังกล่าว****

เย็น **📍 รับประทานอาหารเย็น ณ ภัตตาคาร**

ที่พัก **Park Inn Pribaltijskaya หรือเทียบเท่าระดับ 4 ดาว ที่เมืองเซนต์ปีเตอเบิร์ก**

วันที่เจ็ด **พระราชวังแคทเธอรีน หรือ พระราชวังพาฟลอฟล์ • ซุปป์ิงเอาท์เลตวิลเลจ • สนามบินพัลโคโว
 เซนต์ปีเตอเบิร์ก 📍 (เช้า/กลางวัน/เย็น)**

เช้า **📍 บริการอาหารเช้า ณ ห้องอาหารของโรงแรมที่พัก**

จากนั้น นำทุกท่านเดินทางสู่ **หมู่บ้านพระเจ้าซาร์หรือหมู่บ้านปูชกิน** สถานที่ประทับและพักอาศัยของเจ้านาย
 ชั้นสูงไม่ว่าจะเป็นอเล็กซานเดอร์ ปูชกิน ยอดกวีเอกรัสเซีย นำท่านชม **พระราชวังแคทเธอรีน** ที่สวยงาม
 แห่งหนึ่งในรัสเซีย มีห้องต่างๆ ให้ชมนับร้อยแต่ทุกท่านต้องไม่พลาดชมห้องอำพัน (แอมเบอร์รูม) เป็น
 สุดยอดงานศิลป์ยุคศตวรรษที่ 18 อันประมาณค่ามิได้ที่ช่างเยอรมันสร้างให้แก่ปราสาทของกษัตริย์ฟรี



คริสที 1 แห่งปรัสเซียประกอบด้วยแผ่นไม้โอ๊กขนาดใหญ่หกชั้นเนื้อที่ 100 ตารางเมตร ประดับอำพัน 6 ตัน พร้อมกระจกผนังและโมเสก อัญมณีมีค่าจากอิตาลี ห้องอำพันถูกสร้างขึ้นใหม่ในช่วง 20 ปีที่ผ่านมา ปัจจุบันราคาประเมินคร่าวๆ มากกว่า 142 ล้านดอลลาร์ (ในกรณีที่ไม่สามารถเข้าชมพระราชวังแคทเธอรินได้ ทางบริษัทฯ ขอนำท่านชม พระราชวังพาฟลอฟส์ ตั้งอยู่สวนขนาดใหญ่ซึ่งสร้างโดยพระราชินีแคทเธอรินมหาราช เพื่อให้กับพระราชบุตรพอล โดยใช้ช่างที่พระองค์ทรงโปรดที่สุดคือ Charles Cameron เป็นคนออกแบบ และควบคุมการก่อสร้าง แต่ต่อมาพระเจ้าพอล ทรงให้Brennaช่างอิตาลีแทนที่พระองค์โปรดปรานเนื่องจากพระองค์ต้องการศิลปะแบบฝรั่งเศสมากกว่าอิตาลี ทำให้คามอร์รอนงอนไปพักใหญ่และกลับมาทำงานต่อหลังจากพระเจ้าอเล็กซานเดอร์ที่ 1 ขึ้นครองราชย์ทรงเสด็จมาพำนักที่พระราชวังนี้ตัวพระราชวังประดับด้วยของเก่าดั้งเดิมที่ถูกเก็บให้รอดพ้นจากทำลายเมื่อคราวสงครามโลก)

เที่ยง

📍รับประทานอาหารกลางวัน ณ ภัตตาคารอาหารท้องถิ่น

จากนั้น

นำท่านเดินทางสู่ **Outlet Pulkovo Village** ชมความสวยงามของการตกแต่งสไตล์ยุโรปและเป็นแหล่งช้อปปิ้งที่รวมร้านค้าดังมากมายกว่า 40 ร้าน สัมผัสประสบการณ์การช้อปปิ้ง ที่ครบครันด้วยสินค้าชั้นนำต่างๆ มากมาย

เย็น

📍รับประทานอาหารเย็น ณ ภัตตาคารอาหารท้องถิ่น

จากนั้น

ได้เวลาอันสมควรเดินทางเข้าสู่ สนามบินพัลโคโวเซนตปีเตอร์เบิร์กประเทศรัสเซีย

23.00 น.

ออกเดินทางสู่ประเทศกาตาร์ ทำอากาศยานนานาชาติฮามัด เมืองโดฮา โดยเที่ยวบินที่ **QR 282**

วันที่แปด

สนามบินโดฮา • สนามบินสุวรรณภูมิ

05.00 น.

ถึงสนามบิน ทำอากาศยานนานาชาติฮามัด เมืองโดฮาประเทศกาตาร์เพื่อแวะเปลี่ยนเครื่อง

08.30 น.

ออกเดินทางกลับสู่กรุงเทพฯ โดยสายการบินการ์ตาร์แอร์เวย์ เที่ยวบินที่ **QR 832**

บริการอาหารและเครื่องดื่มบนเครื่อง

19.00 น.

เดินทางถึง สนามบินสุวรรณภูมิ กรุงเทพฯ โดยสวัสดิภาพ พร้อมความประทับใจไม่รู้ลืม

หมายเหตุ : หากสถานที่ท่องเที่ยวต่างๆในรายการมีการปิดโดยไม่แจ้งให้ทราบล่วงหน้าโดยเป็นการปฏิบัติการทางรัฐบาลหรือหน่วยงานในประเทศรัสเซีย ทางผู้จัดขอสงวนสิทธิ์ในการปรับและเปลี่ยนแปลงโปรแกรมตามความเหมาะสม ทั้งนี้ลูกค้าจะต้องยอมรับในเงื่อนไขดังกล่าวก่อนทำการจองทุกครั้ง

อัตราค่าบริการและเงื่อนไขรายการท่องเที่ยว

วันเดินทางราคา มหัศจรรย์...รัสเซีย มอสโคว์ เซนต์ปีเตอร์เบิร์ก 8 วัน 5 คืน
ฤดูกาลใบไม้เปลี่ยนสี โดยสายการบินการ์ตาร์(QR)

เริ่มเดินทาง	กลับจากเดินทาง	ไฟล์ทบิน	ผู้ใหญ่	เด็กมีเตียง	เด็กไม่มีเตียง	แพคเกจ
04 พ.ย.62	11 พ.ย.62	QR837/QR233 QR282/QR832	52,900	52,900	51,900	6,000

** ระยะเวลาเดินทางจำนวน 30-35 ท่านต่อกรุ๊ป **



Pocket WiFi & Travel Sim จองล่วงหน้า ถูกกว่าแน่นอน

ประเทศ	WiFi ราคา/วัน	WiFi ราคา/วัน	Sim (S) เริ่มต้น	ประเทศ	WiFi ราคา/วัน	WiFi ราคา/วัน	Sim (S) เริ่มต้น
ญี่ปุ่น (S)	100	130	650 <small>unlimited/5วัน</small>	ตุรกี (4)	310	345	1,599 <small>10GB/30วัน</small>
เกาหลี (S)	100	130	400 <small>unlimited/5วัน</small>	รัสเซีย (W)	240	270	-
ไต้หวัน (S)	100	130	350 <small>unlimited/5วัน</small>	อเมริกา (S)	280	320	749 <small>unlimited/8วัน</small>
สิงคโปร์ (S,4)	120	145	350 <small>unlimited/5วัน</small>	แคนาดา (S)	280	320	749 <small>unlimited/8วัน</small>
ฮ่องกง (S)	130	160	749 <small>unlimited/5วัน</small>	อังกฤษ (4)	310	345	-
เวียดนาม (S)	100	130	250 <small>unlimited/5วัน</small>	อิตาลี , ฝรั่งเศส (4)	310	345	1,599 <small>10GB/30วัน</small>
มาเลเซีย (S)	120	145	-	เยอรมนี (4)	310	345	1,599 <small>10GB/30วัน</small>
จีน (S)	140	180	749 <small>unlimited/5วัน</small>	แพ็คเกจ	-	-	-
ฟิลิปปินส์ (S)	120	145	-	ยุโรป (Multiple Counties) (W)	320	350	-
พม่า (S)	130	160	-	เอเชีย (ฮ่องกง มาเก๊า จีน) (S)	145	180	-
มาเก๊า (S)	130	160	749 <small>unlimited/5วัน</small>	ตะวันออกกลาง (W)	330	370	-
ลาว (S)	130	160	-	Worldwide (W)	330	370	-
กัมพูชา (S)	130	160	-	DTAC Sim (6 GB)	ราคา	ลดจาก	
อินโดนีเซีย (S)	120	145	350 <small>unlimited/5วัน</small>	เอเชีย ออสเตรเลีย อเมริกา (10 วัน)	359	399	
ออสเตรเลีย (W)	220	250	-	Worldwide (15 วัน)	859	899	
นิวซีแลนด์ (W)	280	310	-	= ราคาพิเศษจองล่วงหน้า 1 เดือน			



**หมายเหตุ ราคาอาจมีการเปลี่ยนแปลง กรุณาตรวจสอบราคาอีกครั้งในวันที่ทำการจอง

ท่านสามารถซื้อประกัน Pocket WiFi ได้ (ป้องกันกรณีชำรุดหรือสูญหาย)

SIM GO INTER



ส่งให้คุณถึงบ้าน ในราคาที่ถูกลงกว่า

เที่ยวทั่วโลกได้สุดกว่า
เลือก SIM GO INTER
จากดีแทค

ด้วยเครือข่ายพันธมิตร
ชั้นนำทั่วโลก

ASIA • AUSTRALIA • USA
เน็ต 6 GB | 10 วัน
359 บาท
~~399~~

WORLDWIDE
เน็ต 6 GB | 15 วัน
859 บาท
~~899~~

ประเทศที่รองรับ ✈

WORLDWIDE

กรีซ	เนเธอร์แลนด์	รัสเซีย	สโลวีเนีย
กานา	บัลแกเรีย	โรมาเนีย	ออสเตรเลีย
แคนาดา	เบลเยียม	ลักเซมเบิร์ก	อังกฤษ
โครเอเชีย	โปรตุเกส	ลิกเตนสไตน์	อาร์เจนตินา
ชามาร์โน	โปแลนด์	เวลส์	อิตาลี
ซาอุดีอาระเบีย	ฝรั่งเศส	ศรีลังกา	ชิลี
เซอร์เบีย	ฟินแลนด์	สกอตแลนด์	เอสโตเนีย
เดนมาร์ก	มอนเตเนโกร	สวีเดน	แอฟริกาใต้
ตุรกี	บอสเนีย	สวีเดน	แอลเบเนีย
นครรัฐวาติกัน	เบลีซ	สาธารณรัฐเช็ก	ไอร์แลนด์
นอร์เวย์	ยูเครน	สเปน	ไอร์แลนด์เหนือ
นิวซีแลนด์	เยอรมนี	สโลวาเกีย	ฮังการี

ประเทศที่รองรับ ✈

ASIA • AUSTRALIA • USA

กัมพูชา	ไต้หวัน	บาห์เรน	อินเดีย
กาตาร์	บังกลาเทศ	มาเลเซีย	ออสเตรเลีย
เกาหลีใต้	บรูไน	ลาว	อินโดนีเซีย
คาซัคสถาน	ปากีสถาน	เวียดนาม	อิสราเอล
จีน	พม่า	สหรัฐอเมริกา	ดูไบ
ญี่ปุ่น	ฟิลิปปินส์	สิงคโปร์	ฮ่องกง

*หมายเหตุ : SIM GO INTER ที่ยังไม่เปิดใช้งานจะได้รับเน็ตเพิ่มเป็น 6 GB ก็นั้น เมื่อเริ่มใช้งานในต่างประเทศตั้งแต่วันที่ 1 มิ.ย.62 เป็นต้นไป

ป่วยที่เมืองนอก..

เสียเงินเป็นแสนๆ ป้องกันอย่างไร?

ทำประกันการเดินทาง เริ่มต้น **290** บาท



ระยะเวลาการเดินทาง	Oasis Visa	Oasis Visa Plus	Oasis Tripper	
	รายบุคคล	รายบุคคล	รายบุคคล	รายครอบครัว
1 - 4 วัน	290	295	300	600
5 - 7 วัน	355	410	370	740
8 - 10 วัน	420	505	430	860
11 - 14 วัน	655	695	695	1,390

ผลประโยชน์	Oasis Visa	Oasis Visa Plus	Oasis Tripper	
	รายบุคคล	รายบุคคล	รายบุคคล	รายครอบครัว
ความคุ้มครอง				
1. การสูญเสียชีวิต / อวัยวะจากอุบัติเหตุ				
- ผู้เอาประกันที่มีอายุตั้งแต่ 16 ปี จนถึง 75 ปี	2,000,000	2,000,000	3,000,000	
- ผู้เอาประกันที่มีอายุน้อยกว่า 16 ปี หรือมากกว่า 75 ปี	1,000,000	1,000,000	1,500,000	
2. ค่ารักษาพยาบาลในต่างประเทศ	1,500,000	2,000,000	2,000,000	
ค่ารักษาพยาบาลต่อเนื่องในประเทศไทย (ต่อเหตุการณ์สำหรับแผนรายปี)	150,000	200,000	200,000	



ประกันการเดินทางต่างประเทศ คุ้มครองทั้ง สุขภาพ และ อุบัติเหตุ



Line ID: @unithaiprotect



Tel: 093-596-5644

อัตราค่าบริการรวม

- ✓ ตัวเครื่องบินชั้นประหยัด Economy Class ไป-กลับพร้อมกรุ๊ป กรุงเทพฯ-โตโฮ-มอสโคว-เซนต์ปีเตอร์เบิร์ก-โตโฮ-กรุงเทพฯ สายการบินคาร์ต้าแอร์เวย์ (QR)
- ✓ ภาษีน้ำมันและภาษีสนามบินทุกแห่ง
- ✓ ค่าระวางน้ำหนักกระเป๋าไม่เกิน 30 กก. กระเป๋าถือขึ้นเครื่อง Hand Carry 7 กก. ต่อ 1 ใบ
- ✓ ค่าที่พักโรงแรมตลอดการเดินทาง ระดับมาตรฐาน (พักห้องละ 2 ท่าน)
- ✓ ค่าอาหารทุกมื้อตามรายการระบุ, น้ำดื่มบริการบนรถวันละ 1 ขวด/ท่าน

- ✓ ค่าเข้าชมสถานที่ตามรายการระบุ
 - ✓ ค่ารถโค้ชรับ-ส่งสถานที่ท่องเที่ยวตามรายการระบุ
 - ✓ ค่ามัคคุเทศก์ท้องถิ่นและหัวหน้าทัวร์นำเที่ยวคนไทย
 - ✓ ประกันอุบัติเหตุวงเงิน 1,000,000 บาท, ค่ารักษาพยาบาลในต่างประเทศวงเงิน 500,000 บาท
- เงื่อนไขประกันการเดินทาง** ค่าประกันอุบัติเหตุและค่ารักษาพยาบาล **คุ้มครองเฉพาะกรณีที่ได้รับอุบัติเหตุระหว่างการเดินทาง ไม่คุ้มครองถึงการสูญเสียทรัพย์สินส่วนตัวและไม่คุ้มครองโรคประจำตัวของผู้เดินทาง**

อัตราค่าบริการไม่รวม

- ✗ ภาษีหัก ณ ที่จ่าย 3% และภาษีมูลค่าเพิ่ม 7%
 - ✗ ค่าทำหนังสือเดินทางไทย และค่าธรรมเนียมสำหรับผู้ถือพาสปอร์ตต่างชาติ
 - ✗ ค่าน้ำหนักกระเป๋าเดินทางในกรณีที่เกิดกว่าสายการบินกำหนด 30 กิโลกรัมต่อท่าน
 - ✗ ค่าใช้จ่ายส่วนตัว อาทิ อาหารและเครื่องดื่มที่สั่งเพิ่มพิเศษ, โทรศัพท์-โทรสาร, อินเทอร์เน็ต, มินิบาร์, ซักรีดที่ไม่ได้ระบุไว้ในรายการ
 - ✗ ค่าใช้จ่ายอันเกิดจากความล่าช้าของสายการบิน, อุบัติภัยทางธรรมชาติ, การประท้วง, การจลาจล, การนัดหยุดงาน, การถูกปฏิเสธไม่ให้ออกและเข้าเมืองจากเจ้าหน้าที่ตรวจคนเข้าเมืองและเจ้าหน้าที่กรมแรงงานทั้งที่เมืองไทยและต่างประเทศซึ่งอยู่นอกเหนือความควบคุมของบริษัทฯ
- ✗ ค่าทิปไกด์ท้องถิ่น, พนักงานขับรถ, หัวหน้าทัวร์ตามระเบียบธรรมเนียม รวมทั้งทริป 70 USD /ท่าน
 - ✗ ค่าบริการพนักงานยกกระเป๋าทุกสถานที่

เงื่อนไขการสำรองที่นั่ง

1. บริษัทฯ ขอสงวนสิทธิ์คณะเดินทาง 20 ท่านขึ้นไป กรณีไม่ถึง 20 ท่าน ทางบริษัทฯ จะขอเลื่อนการเดินทางหรือยกเลิกการเดินทาง หรือเปลี่ยนแปลงราคาตั๋วเพิ่ม เพื่อทำการออกเดินทาง โดยจะแจ้งให้ท่านทราบล่วงหน้า 20 วันก่อนการเดินทาง
2. กรุณาจองตั๋วล่วงหน้า ก่อนการเดินทาง **พร้อมชำระมัดจำ 20,000 บาท** ส่วนที่เหลือชำระทันทีก่อนการเดินทางไม่น้อยกว่า 30 วัน มิฉะนั้นถือว่าท่านยกเลิกการเดินทางโดยอัตโนมัติ (ช่วงเทศกาลกรุณาชำระก่อนเดินทาง 35 วัน)
3. **กรณียกเลิก**
 - 3.1 ยกเลิกหรือเลื่อนการเดินทางต้องทำก่อนการเดินทาง 45 วัน บริษัทฯ จะคืนเงินมัดจำให้ทั้งหมด ยกเว้นในกรณีวันหยุดเทศกาล, วันหยุดนักขัตฤกษ์ทางบริษัทฯ ขอสงวนสิทธิ์การคืนเงินมัดจำโดยไม่มีเงื่อนไขใดๆ ทั้งสิ้น

3.2 ยกเลิกการเดินทางหลังชำระเต็มจำนวนทางบริษัทฯ ขอสงวนสิทธิ์การคืนเงินทั้งหมดโดยไม่มีเงื่อนไขใดๆทั้งสิ้น

4. กรณีเจ็บป่วย

4.1 กรณีเจ็บป่วย จนไม่สามารถเดินทางได้ ซึ่งจะต้องมีใบรับรองแพทย์จากโรงพยาบาลรับรอง บริษัทฯ จะทำการเลื่อนการเดินทางของท่านไปยังคณะต่อไปแต่ทั้งนี้ท่านจะต้องเสียค่าใช้จ่ายที่ไม่สามารถยกเลิกหรือเลื่อนการเดินทางได้ตามความเป็นจริง

5. กรณีที่ท่านมีเดินทางบินภายในประเทศและต้องออกตัวภายในเช่น (ตัวเครื่องบิน, ตัวรถทัวร์, ตัวรถไฟ) กรุณาสอบถามที่เจ้าหน้าที่ทุกครั้งก่อนทำการออกตัวหรือชำระค่าทัวร์เนื่องจากสายการบินอาจมีการปรับเปลี่ยนไฟล์ทบินหรือเวลาบินโดยไม่ได้แจ้งให้ทราบล่วงหน้าหากเกิดข้อผิดพลาดใดๆทางบริษัทฯ ขอสงวนสิทธิ์ในการรับผิดชอบทุกกรณี

โรงแรมที่พัก

- ❖ สำหรับห้องพักแบบ 3 เตียง (Triple) มีบริการเฉพาะบางโรงแรมเท่านั้น กรณีเดินทางเป็นผู้ใหญ่ 3 ท่าน บริษัทฯ ขอแนะนำให้ท่านเปิดห้องพักเป็นแบบ 2 ห้อง (1 Twin+1 Sgl) เนื่องจากบางโรงแรมอาจจะมี 1 เตียงใหญ่กับเตียงพับเสริม
- ❖ การวางแผนห้องพักของแต่ละโรงแรมจะมีความแตกต่างกัน อาจทำให้ห้องพักแบบเดี่ยว Single ห้องคู่ Twin/Double อาจจะไม่ติดกันหรืออยู่คนละชั้น
- ❖ โรงแรมในยุโรปที่มีลักษณะเป็น Traditional ห้องที่เป็นห้องเดี่ยวอาจมีขนาดกะทัดรัดและไม่มีอ่างอาบน้ำ ซึ่งขึ้นอยู่กับการออกแบบของแต่ละโรงแรมนั้นๆ และห้องพักแต่ละห้องอาจมีลักษณะแตกต่างกัน
- ❖ กรณีมีการจัดงานประชุมนานาชาติ Trade Fair เป็นผลให้ค่าโรงแรมสูงขึ้นมากและห้องพักในเมืองเต็ม บริษัทฯ ขอสงวนสิทธิ์ในการปรับเปลี่ยนหรือย้ายเมืองเพื่อให้เกิดความเหมาะสม

รายละเอียดเพิ่มเติม

- บริษัทฯ มีสิทธิ์ในการเปลี่ยนแปลงโปรแกรมทัวร์ในกรณีที่เกิดเหตุสุดวิสัยจนไม่อาจแก้ไขได้
- เที่ยวบิน , ราคาและรายการท่องเที่ยว สามารถเปลี่ยนแปลงได้ตามความเหมาะสมโดยคำนึงถึงผลประโยชน์ของผู้เดินทางเป็นสำคัญ
- หนังสือเดินทางต้องมีอายุการใช้งานเหลือไม่น้อยกว่า 6 เดือน และบริษัทฯ รับเฉพาะผู้มีจุดประสงค์เดินทางเพื่อท่องเที่ยวเท่านั้น (หนังสือเดินทางต้องมีอายุเหลือใช้งานไม่น้อยกว่า 6 เดือน บริษัทฯ ไม่รับผิดชอบหากอายุเหลือไม่ถึงและไม่สามารถเดินทางได้)
- ทางบริษัทฯ จะไม่รับผิดชอบใดๆทั้งสิ้น หากเกิดความล่าช้าของสายการบิน, สายการบินยกเลิกบิน , การประท้วง, การนัดหยุดงาน, การก่อกองกำลัง หรือกรณีท่านถูกปฏิเสธการเข้าหรือออกเมืองจากเจ้าหน้าที่ตรวจคนเข้าเมือง หรือ

เจ้าหน้าที่กรมแรงงานทั้งจากไทยและต่างประเทศซึ่งอยู่นอกเหนือความรับผิดชอบของบริษัทฯหรือเหตุภัยพิบัติทางธรรมชาติ(ซึ่งลูกค้าจะต้องยอมรับในเงื่อนไขในกรณีที่เกิดเหตุสุดวิสัย ซึ่งอาจจะปรับเปลี่ยนโปรแกรมตามความเหมาะสม)

- ทางบริษัทฯจะไม่รับผิดชอบใดๆทั้งสิ้น หากผู้เดินทางประสบเหตุสภาวะฉุกเฉินจากโรคประจำตัว ซึ่งไม่ได้เกิดจากอุบัติเหตุในรายการท่องเที่ยว(ซึ่งลูกค้าจะต้องยอมรับในเงื่อนไขในกรณีที่เกิดเหตุสุดวิสัย ซึ่งอยู่นอกเหนือความรับผิดชอบของบริษัทฯทั่วไป)
- ทางบริษัทฯจะไม่รับผิดชอบใดๆทั้งสิ้น หากท่านใช้บริการของทางบริษัทฯไม่ครบ อาทิ ไม่เที่ยวบางรายการ,ไม่ทานอาหารบางมื้อ,เพราะค่าใช้จ่ายทุกอย่างทางบริษัทฯได้ชำระค่าใช้จ่ายให้ตัวแทนต่างประเทศแบบเหมาจ่ายขาด ก่อนเดินทางเรียบร้อยแล้วเป็นการชำระเหมาขาด
- ทางบริษัทฯจะไม่รับผิดชอบใดๆทั้งสิ้น หากเกิดสิ่งของสูญหายจากการโจรกรรมและหรือเกิดอุบัติเหตุที่เกิดจากความประมาทของนักท่องเที่ยวเองหรือในกรณีที่กระเป๋าเกิดสูญหายหรือชำรุดจากสายการบิน
- กรณีที่การตรวจคนเข้าเมืองทั้งที่กรุงเทพฯและในต่างประเทศปฏิเสธมิให้เดินทางออกหรือเข้าประเทศที่ระบุไว้ในรายการเดินทาง บริษัทฯขอสงวนสิทธิ์ที่จะไม่คืนค่าบริการไม่ว่ากรณีใดๆทั้งสิ้น
- ตัวเครื่องบินเป็นตัวราคาพิเศษ กรณีที่ท่านไม่เดินทางพร้อมคณะไม่สามารถนำมาเลื่อนวันหรือคืนเงินและไม่สามารถเปลี่ยนชื่อได้หากมีการปรับราคาบัตรโดยสารสูงขึ้น ตามอัตราค่าน้ำมันหรือค่าเงินแลกเปลี่ยน ทางบริษัทฯสงวนสิทธิ์ปรับราคาตัวดังกล่าว
- เมื่อท่านตกลงชำระเงินไม่ว่าทั้งหมดหรือบางส่วนผ่านตัวแทนของบริษัทฯหรือชำระโดยตรงกับทางบริษัทฯ ทางบริษัทฯจะถือว่าท่านได้ยอมรับในเงื่อนไขข้อตกลงต่างๆที่ได้ระบุไว้ข้างต้นนี้แล้วทั้งหมด
- กรุ๊ปที่เดินทางช่วงวันหยุดหรือเทศกาลที่ต้องการันตีมัดจำกับสายการบินหรือผ่านตัวแทนในประเทศหรือต่างประเทศ รวมถึงเที่ยวบินพิเศษ เช่น Charter Flight , Extra Flightจะไม่มีการคืนเงินมัดจำหรือค่าทัวร์ทั้งหมด
- ทางบริษัทฯจะไม่รับผิดชอบใดๆทั้งสิ้น หากพาสปอร์ตไม่ตรงกับใบหน้าปัจจุบัน ถึงจะยังไม่หมดอายุก็ตาม อาจทำให้ท่านโดนปฏิเสธการเข้าและออกประเทศได้ เช่น ตัวยกกรม ผ่าตัดขากรรไกรที่ทำให้ใบหน้าเปลี่ยนไป ดังนั้น ท่านต้องทำพาสปอร์ตเล่มใหม่ก่อนทำการจองทัวร์
- กรณีมี “คดีความ” ที่ไม่อนุญาตให้ท่านเดินทางออกนอกประเทศได้ โปรดทำการตรวจสอบก่อนการจองทัวร์ว่าท่านสามารถเดินทางออกนอกประเทศได้หรือไม่ ถ้าไม่สามารถเดินทางได้ ซึ่งเป็นสิ่งที่อยู่เหนือการควบคุมของบริษัทฯ ทางบริษัทฯจะไม่รับผิดชอบใดๆทั้งสิ้น
- กรณี “หญิงตั้งครรภ์” ท่านจะต้องมีใบรับรองแพทย์ ระบุชัดเจนว่าสามารถเดินทางออกนอกประเทศได้ รวมถึงรายละเอียดอายุครรภ์ที่ชัดเจน สิ่งนี้อยู่เหนือการควบคุมของบริษัทฯ ทางบริษัทฯจะไม่รับผิดชอบใดๆทั้งสิ้น

- **กรณีใช้หนังสือเดินทางราชการ(เล่มน้ำเงิน)เดินทางเพื่อการท่องเที่ยวเกี่ยวกับคณะทัวร์ หากท่านถูกปฏิเสธในการเข้า-ออกประเทศใดๆก็ตาม ทางบริษัทฯ ขอสงวนสิทธิ์ไม่คืนค่าทัวร์และรับผิดชอบใดๆทั้งสิ้น**
- ในประเทศต่างๆ ในยุโรป มีการรณรงค์เรื่องการงดสูบบุหรี่ บนรถโค้ช, โรงแรม และสถานที่ต่างๆ จะมีข้อกำหนดที่ชัดเจนในเรื่องการสูบบุหรี่ และมีสถานที่โดยเฉพาะสำหรับผู้สูบบุหรี่
- หากเป็นช่วงอีสเตอร์, คริสมาสต์หรือปีใหม่ เป็นช่วงวันหยุดของชาวยุโรป/รัสเซีย ร้านค้าจะปิดเป็นส่วนใหญ่ในกรณีท่านต้องการจองทัวร์ในช่วงที่เรียดดังกล่าว กรุณาพิจารณาหรือตัดสินใจก่อนทำการจองทัวร์

**** ก่อนตัดสินใจจองทัวร์ควรอ่านเงื่อนไขการเดินทางและรายการทัวร์อย่างละเอียด
ทุกหน้าอย่างถี่ถ้วนแล้วจึงมัดจำเพื่อประโยชน์ของท่านเอง****



แบ่งเป็นฝ่ายๆ ดังนี้

การบริการทั้งหมดของเรา



Unithai-Care

- ร้องเรียนการให้บริการ
- บริการไม่สุภาพ (ติ-ชม)



Line ID : @unithaicare



02-234-5936 ต่อ 8

QR - ADD LINE



Unithai Big Group

- จัดกรุ๊ปเหมา , Private Group
- คูงาน , สัมมนา , VIP Group



Line ID : @unithaibiggroup



094-851-6663



098-246-3259

QR - ADD LINE



Unithaiplus+ Team

- รวมทัวร์..คิดคุณภาพ
- เน้นยุโรป ไม่เน้นโปรไฟไหม้



Line ID : @unithaiplusteam



089-450-4046



080-059-8890

QR - ADD LINE



Unithai เชียงใหม่

- รวมทัวร์..บินตรงจาก "เชียงใหม่"
- มีสาขาที่ "เชียงใหม่"



Line ID : @unithainorth



088-055-5582



088-055-5581

QR - ADD LINE



โคตรโปรตั๋ว Unithai

- ตั๋วเครื่องบิน ลด 20-60%
- ผ่อนได้ 3-10 เดือน



Line ID : @proticket



02-234-5936 ต่อ 3

QR - ADD LINE



Unithai Visa

- รับทำ Visa ทั่วโลก
- ไม่ซื้อทัวร์กับเรา ก็ทำได้



Line ID : @unithaivisa



02-234-5936 ต่อ 4

QR - ADD LINE

