



QR-ADD LINE



Call Center ให้บริการ 09:30-17:30 น.  
02-234-5936, 02-632-6882

UNITHAITRIP CO.LTD  
UNITHAI TRAVEL CO.LTD  
33/47 Wall Street Tower 11<sup>th</sup> Floor, Surawongse Road,  
Suriyawongse, Bangrak, Bangkok 10500  
ใบอนุญาตเลขที่ 11/02206

LINE ID: @Unithaitrip (ตอบรับ 24 ชม.)  
ออฟฟิศเปิด 7 วัน (จ.-อา.) 09:00-20:00 น.

## รหัสโปรแกรม : 15241 (กรุณาแจ้งรหัสโปรแกรมทุกครั้งที่สอบถาม)

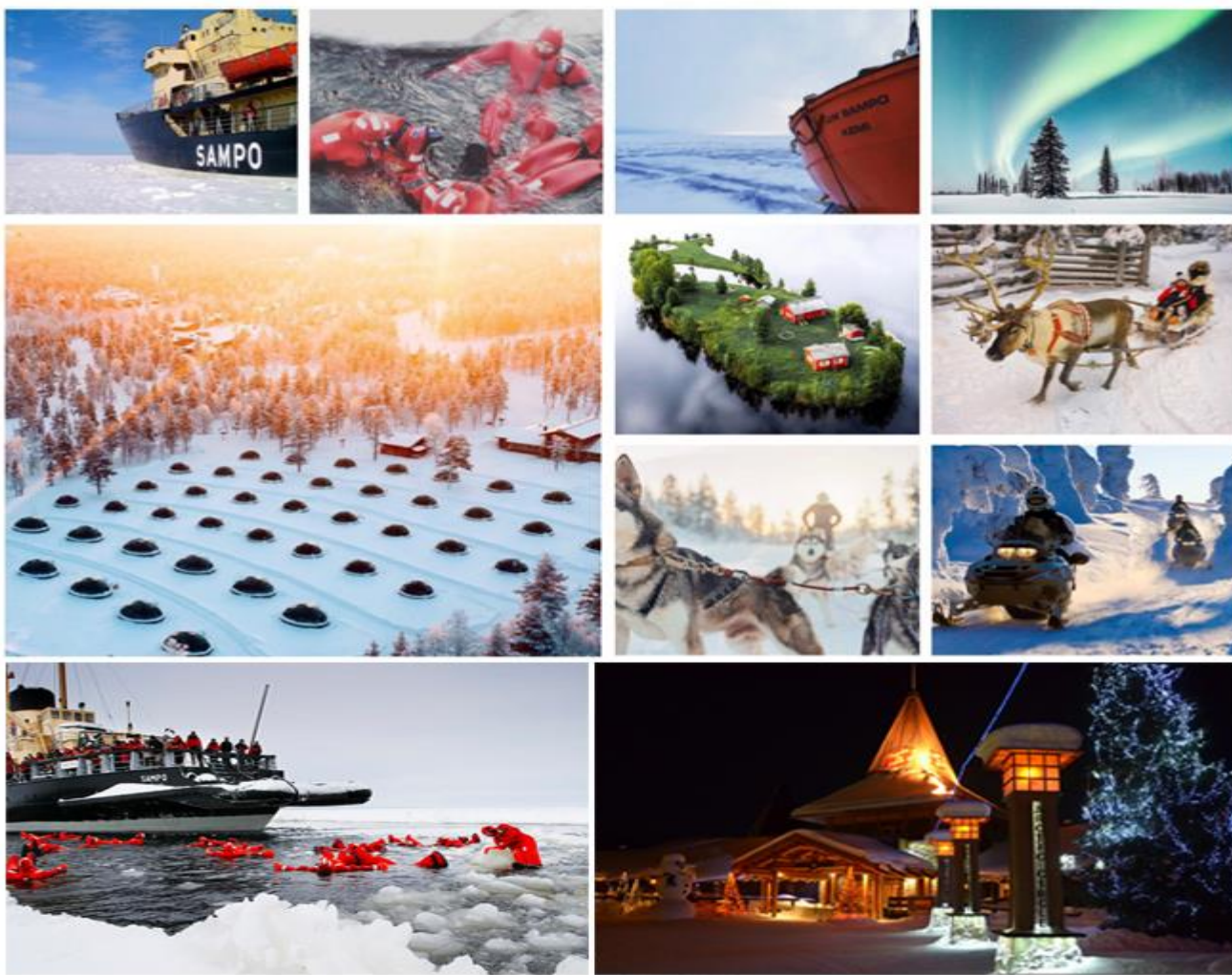

# Finland

8วัน



Ice Breaker  
พัก IGLOO VILLAGE



โดยสารการบิน Emirates Airline (EK)



เฮลซิงกิอิวาลา อินารี หมู่บ้านอิกลูฟาร์มสนัซส์กี้  
 โรวาเนียมิ ล่าแสงเหนือโรวาเนียมิ หมู่บ้านซานตาครอสเคมิ  
 เรือตัดน้ำแข็ง กวางเรนเดียร์ปอร์โว

วันที่หนึ่ง สนามบินสุวรรณภูมิ - ดุไบ - เฮงซิงกิ  
 06.00 น. พร้อมกันที่สนามบินสุวรรณภูมิ ชั้น 4 เคาน์เตอร์สายการบินเอมิเรตส์(EK) โดยมีเจ้าหน้าที่ให้การต้อนรับพร้อมอำนวยความสะดวก

**Miracle Lounge**  
**ไม่ต้อง!!**  
**นั่ง Business Class**  
**ก็เข้า Lounge ได้**  
**ของกิน+เครื่องดื่ม ไม่วัน!!**

จองล่วงหน้ากับเราถูกกว่า!!

สนามบิน	ดอนเมือง	สุวรรณภูมิ
จองกับเรา	459	799
Walk in	<del>600</del>	<del>1,200</del>



บรรยากาศภายใน Miracle Lounge  
 คลิกชม <http://bit.ly/2NMk5YE>

09.30 น. ออกเดินทางสู่ เมืองเฮงซิงกิ(HELSINKI)ประเทศฟินแลนด์โดยสายการบินเอมิเรตส์(EK)โดยเที่ยวบินที่ EK375/EK2498 \*.\*.\* แวะเปลี่ยนเครื่องที่เมืองดูไบ: 1315-1710 น. \*.\*.\*  
 21.55 น. (เวลาท้องถิ่น)เดินทางถึง สนามบินเมืองเฮงซิงกิ(HELSINKI) ประเทศฟินแลนด์ เมืองหลวงของประเทศฟินแลนด์ เจ้าชองนาม "ซิดาแห่งทะเลบอลติก" นครลูกครึ่งที่มีประชากรกว่าสี่แสนคนที่มีทั้งชาวฟินน์และสวีดิช เนื่องจากฟินแลนด์เคยอยู่ในอารักขาของสวีเดนในอดีต ต่อมาในสมัยพระเจ้าซาร์ของรัสเซีย ได้ทรงขยายอำนาจเข้ามาในฟินแลนด์ และได้ย้ายเมืองหลวงมาตั้งอยู่ที่เฮลซิงกินับแต่นั้นมา.....หลังผ่านพิธีตรวจคนเข้าเมืองและศุลกากรเรียบร้อยแล้ว....

ที่พัก HELSINKIหรือเทียบเท่า

วันที่สอง เฮงซิงกิ -อิวาลอ-ซาร์ริเซลก้า- หมู่บ้านอิกลูแคคสลอดทาเนน

เช้า รับประทานอาหารเช้าแบบกล่อง  
 ..... น. นำท่านออกเดินทางสู่ เมืองอิวาลอ (IVALO) ประเทศฟินแลนด์โดยสายการบิน..... เที่ยวบินที่ \*.\*.\* ราคาตัวในประเทศเป็นราคาพิเศษ ไม่สามารถยกเลิก หรือทำการใดๆ ได้ ทุกกรณี \*.\*.\*

..... น.

(เวลาท้องถิ่น) ถึง เมืองอิวาลอ (IVALO) ประเทศฟินแลนด์ หลังจากพิธีตรวจคนเข้าเมืองและศุลกากรเรียบร้อยแล้ว นำท่านเดินทางผ่านทะเลสาบ INARI เขตนี้เป็นเขต LAPLAND ของชาว SAMI ซึ่งเป็นชนเผ่าพื้นเมืองทางเหนือของฟินแลนด์ ทะเลสาบนี้มีความยาวถึง 80 กม. ... นำท่าน เข้าชมพิพิธภัณฑ์ SIDA ที่จัดแสดงเรื่องราวต่างๆ และวิถีชีวิตความเป็นอยู่ของชาวพื้นเมืองแลปป์



เที่ยง

รับประทานอาหารกลางวัน ณ ภัตตาคาร

บ่าย

จากนั้นนำท่านเดินทางสู่ เมืองซาร์ริเซลกา (SAARISELKA) (31 กม.) เพื่อ

นำท่านสู่ หมู่บ้านอิกลูแคคสลอตทานเนน (IGLOO VILLAGE KAKSLAUTTANEN) (11 กม.) ตั้งอยู่เหนือเส้นเขตขั้วโลกเหนือ เขตแลปแลนด์ (LAPLAND) ของประเทศฟินแลนด์ โดยสถานที่แห่งนี้อยู่ท่ามกลางความหนาวเหน็บของอากาศที่ปกคลุมไปทั่วบริเวณ และยังมีวิวทิวทัศน์ให้ชื่นชมความสวยงามของป่าเขา ท่ามกลางหิมะขาวโพลนที่ท่านจะต้องประทับใจไม่มีวันลืม สำหรับหมู่บ้านเรือนกระจกแห่งนี้สร้างด้วยกระจกนำความร้อนแบบพิเศษ ซึ่งจะทำให้ระดับอุณหภูมิภายในห้องอบอุ่นตลอด อีกทั้งยังป้องกันกระจกไม่ให้ถูกน้ำแข็งเกาะเพื่อให้ท่านได้ชมวิวยามนอกรอบอย่างชัดเจน แม้ว่าอุณหภูมิภายนอกจะลดต่ำลงมากกว่า -30 องศาเซลเซียสก็ตาม อีกทั้งห้องพักผ่อนสบายนี้ยังมีห้องน้ำ ห้องอาบน้ำ พื้นที่นั่งเล่นพร้อมเตาผิงและชานาส่วนตัวไว้คอยบริการ นอกจากนี้ยังมีโบสถ์เล็กๆ ๆ และบาร์น้ำแข็ง ซึ่งทั้ง 2 อย่างนี้จะถูกสร้างขึ้นในช่วงฤดูหนาวเท่านั้น...

ที่พัก

IGLOO VILLAGE KAKSLAUTTANEN

\*.\*.\* บ้านไม้สนเอกลักษณ์ของแลปป์แลนด์ที่ผสมผสานกับกระท่อมอันแสนสะดวกสบาย พร้อมด้วยสิ่งอำนวยความสะดวกในความเป็นส่วนตัวของห้องน้ำ มุมแพนทรีจัดวางอย่างลงตัวในส่วนของ GLASS IGLOO ถูกออกแบบให้เป็นเอกลักษณ์เฉพาะ ที่ท่านไม่สามารถถ่ายภาพจากอิกลูอื่น ๆ ในมุมมองที่สวยงาม กระจกซึ่งถูกออกแบบพิเศษ ภายในมีการปรับอุณหภูมิภายในห้องอบอุ่นตลอด

เพื่อป้องกันหิมะเกาะเป็นน้ำแข็งและยังมองเห็นวิวยามนอกรอบได้

อย่างชัดเจน พร้อมสัญญาณเตือนเมื่อเกิดปรากฏการณ์แสงเหนือ ท่านสามารถมองทะเล

ผ่าน GLASS IGLOO จากเตียงนอนในค้ำคืนที่แสงเหนืออาจจะ

ปรากฏขึ้นเป็นประสบการณ์อันน่าประทับใจ\*.\*.\*.

\*.\* ห้องพักประเภท LARGE GLASS IGLOO มีเพียง 12 ห้องเท่านั้น หากท่านจองหลังครบจำนวน จะสามารถจองได้เป็นห้อง SMALL GLASS IGLOO มีห้องน้ำในตัว\*.\*.



นำท่านทำกิจกรรมฟาร์มสุนัขฮัสกี้ (HUSKY FARM) ฮัสกี้เป็นสุนัขที่มีมายาวนานกว่า 3,000 ปีมาแล้ว เพื่อใช้ในการลากเลื่อนบรรทุกสิ่งของ หรือเป็นพาหนะในพื้นที่ที่ปกคลุมไปด้วยน้ำแข็ง และหิมะ จึงถือได้ว่าเป็นสุนัขลากเลื่อนพันธุ์แท้ ที่มีประสิทธิภาพในการลากเลื่อนสูงสุดในบรรดาสุนัขลากเลื่อนทั้งหมด ทั้งนี้เนื่องจากสุนัขมีน้ำหนักเบา คล่องตัว ว่องไว แข็งแรง อดทนต่อความหนาวเย็น และความอดอยากในฤดูหนาวได้ดี รวมทั้งมีความอดทนต่อความเหนื่อยล้าเป็นที่หนึ่ง จึงทำให้สามารถลากเลื่อนด้วยความเร็วเป็นเวลาติดต่อกันนานๆ ในอุณหภูมิที่ต่ำกว่าศูนย์องศา สุนัขลากเลื่อนยังเป็นกีฬาอดนียม โดยมีเชอร์ (MUSHER) เป็นผู้บังคับเลื่อน ในการแข่งขันแต่ละครั้งจนแพร่หลายไปยังหลายประเทศแถบขั้วโลก

ค่ำ

รับประทานอาหารค่ำ ณ ภัตตาคาร

\*.\*.\* AURORA HUNTING INSIDE RESORT ภายในบริเวณรีสอร์ท ยามค่ำคืนปลอดแสงไฟ ท่านสามารถชมปรากฏการณ์แสงเหนือได้ \*.\*.\*.

วันที่สาม

แคคสลอตทานเนน - โรวาเนียมิ

เช้า

รับประทานอาหารเช้า ณ ห้องอาหารของโรงแรม

อิสระชมและเดินเล่นบริเวณริสอร์ท ถ่ายภาพของSNOW IGLOO หรือชมฟาร์มเลี้ยงกวางเรนเดียร์ สัตว์เศรษฐกิจของชาวแลปป์ หรือชมวิวทิวทัศน์บนยอดหอคอยIGLOO TOWER และชมผลงานทางศิลปะประจำท้องถิ่นตามอัธยาศัย...

เที่ยง

รับประทานอาหารกลางวัน ณ ภัตตาคาร

บ่าย

จากนั้นนำท่านเดินทางสู่ เมืองโรวาเนียมิ (ROVANIEMI) (246กม.)นครหลวงของเขตแลปแลนด์ ดินแดนมหัศจรรย์บริเวณเส้นอาร์คติก (เส้นแบ่งเขตอบอุ่นกับเขตหนาวเหนือ)

ค่ำ

รับประทานอาหารค่ำ ณ ภัตตาคาร

ที่พัก

ROVANIEMI HOTELหรือเทียบเท่า

\*.\*.\*AURORA HUNTING OUTSIDE RESORT ด้วยข้อจำกัดด้วยมีแสงไฟภายในเมืองมาก

ดังนั้นเราจะนำท่านออกไปนอกเมืองสู่เบสแคมป์ ใ้ไกล

และแสงไฟ เพื่อเฝ้าปรากฏการณ์แสงเหนือได้ \*.\*.\*



วันที่สี่

โรวาเนียมิ-หมู่บ้านซานตาคลอส - เคมิ

เช้า

รับประทานอาหารเช้า ณ ห้องอาหารของโรงแรม

นำท่านชมหมู่บ้านซานตาคลอส (SANTA CLAUS VILLAGE) ตั้งอยู่บนเส้นอาร์คติกเซอร์เคิล ภายในหมู่บ้านมีที่ทำการไปรษณีย์สำหรับท่านที่ต้องการส่งของขวัญไปยังคนที่ท่านรัก และยังมีร้านขายของที่ระลึก ให้ท่านได้เลือกซื้อของฝาก หรือถ่ายรูปกับคุณลุงซานตาที่ใจดีเป็นที่ระลึกในการมาเยือน \*\*ไม่รวมอยู่ในค่าทัวร์\*\* อิสระให้ท่านเดินเล่นเที่ยวชมในหมู่บ้านซานตาคลอส .....

เที่ยง

รับประทานอาหารกลางวัน ณ ภัตตาคาร

บ่าย

นำท่านเดินทางสู่ เมืองเคมิ (KEMI) (119กม.) เมืองท่องเที่ยวที่ตั้งอยู่ริมอ่าวบอธเนีย (GULF OF BOTHNIA) บริเวณทางตอนเหนือของทะเลบอลติก (BALTIC SEA) มีประชากรอาศัยอยู่เพียง 22,000 คน แต่เป็นเมืองท่องเที่ยวที่มีชื่อเสียงที่มี



ความสำคัญของแลปแลนด์ เนื่องจากเป็นที่ประจำการของเรือตัดน้ำแข็ง (SAMPO ICEBREAKER) และมีการจัดเทศกาลปราสาทน้ำแข็งทุกปี นอกจากนี้ยังเป็นที่ตั้งของเหมืองแร่โครเมียมแห่งเดียวในทวีปยุโรป....

ค่ำ

รับประทานอาหารค่ำ ณ ภัตตาคาร

ที่พัก

SCANDIC KEMI หรือเทียบเท่า

วันที่ห้า

เคมิ-ICEBREAKER- เคมิ

เช้า

รับประทานอาหารเช้า ณ ห้องอาหารของโรงแรม



จากนั้นนำท่านเดินทางสู่ ท่าเรือของ SAMPO ICEBREAKER...นำท่าน ล่องเรือ SAMPO ICEBREAKER เรือตัดน้ำแข็ง หรือไอซ์เบรกเกอร์ที่โด่งดังที่สุดในโลก ปลอดภัย ประสิทธิภาพแล้ว และนำมาให้นักท่องเที่ยวได้สัมผัสกับความมหัศจรรย์ ประสบการณ์ใหม่ๆจากเรือทลายน้ำแข็งที่บดทลายมากกว่า 30 ปีในเขตอาร์คติก

นำท่านสัมผัสกับประสบการณ์ใหม่ที่ยากจะลืมเลือนจากการทลายทุ่งน้ำแข็งที่จับตัวหนากว่า 1 เมตรในแต่ละวันว่ายน้ำทะเล ICE SWIMMING ลงว่ายน้ำ





ในบ่อน้ำกลางทะเลที่หนาวเย็น และล้อมรอบไปด้วยน้ำแข็งหนา อุณหภูมิที่ติดลบกว่า 20 องศาเซลเซียสโดย ชุดพิเศษ A WATER RIGHT THERMAL SUIT

เที่ยง

รับประทานอาหารกลางวัน ณ ภัตตาคารบนเรือ

บ่าย

ให้ท่านให้ท่านทดลองนั่งเลื่อนหิมะ เปิดประสบการณ์ใหม่ที่ท่านจะต้องประทับใจไม่รู้ลืม ด้วยการนั่งรถลากเลื่อนโดย กวางเรนเดียร์ (REINDEER-SLEDDING) ยานพาหนะของซานตาครอส ไปตามทุ่งหิมะ ....

ค่ำ

รับประทานอาหารค่ำ ณ ภัตตาคาร

ที่พัก

SCANDIC KEMI หรือเทียบเท่า

\*.\*.\*AURORA HUNTING OUTSIDE RESORT ด้วยข้อจำกัดด้วยมีแสงไฟภายในเมืองมาก ดังนั้นเราจะนำท่านออกไปนอกเมืองสู่เบสแคมป์ ให้ไกล และแสงไฟ เพื่อเฝ้าปรากฏการณ์แสงเหนือได้ \*.\*.\*

วันที่หก

เคมี-สโนว์โมบิล- เฮลซิงกิ

เช้า

รับประทานอาหารเช้า ณ ห้องอาหารของโรงแรม



จากนั้นนำท่านสัมผัสกิจกรรมอันดับหนึ่งของการตะลุยหิมะกับการขับซึ่สโนว์โมบิล (SNOWMOBILE) พาหนะที่คล่องตัวที่สุดในการเดินทางบนหิมะหรือน้ำแข็ง โดยท่านจะได้รับคำแนะนำในการขับขี่ที่ถูกต้อง สุนัขสวนและปลอดภัยจากเจ้าหน้าที่ผู้เชี่ยวชาญ และชำนาญเส้นทางในการเดินทางท่องเที่ยวแบบสโนว์โมบิลซาฟารี โดยทางบริษัท ฯ จะมีการจัดเตรียมเครื่องกันหนาวให้ท่านอย่างครบถ้วนตั้งแต่ศีรษะจรดเท้า นำท่าน ขับซึ่สโนว์โมบิล ลัดเลาะไปบนทุ่งน้ำแข็งกว้าง....

เที่ยง

รับประทานอาหารกลางวัน ณ ภัตตาคาร

บ่าย

นำท่าน ชม SNOW CALTLE ผลงานการแกะสลักน้ำแข็งให้เป็นเมืองขนาดใหญ่ ซึ่งแต่ละปีจะมีความแตกต่างกัน แนวคิดของทีมงานแกะสลักและการทำ Snow Hotel หนึ่งในประสบการณ์ของการสร้างโรงแรมน้ำแข็งในรูปแบบริมต่าง ๆ ให้ท่านได้เพลิดเพลินกับการถ่ายรูปและชื่นชมไปพร้อมๆ กัน (เปิดให้บริการเดือนมกราคม - เมษายน 2020)

..... น. นำท่านออกเดินทางสู่ เมืองเฮลซิงกิ (HELSINKI) ประเทศฟินแลนด์โดยสายการบิน..... เที่ยวบินที่

\*.\*.\* ราคาตัวในประเทศเป็นราคาพิเศษ ไม่สามารถยกเลิก หรือทำการใดๆ ได้ ทุกกรณี \*.\*.\*

..... น. (เวลาท้องถิ่น) ถึง เมืองเฮลซิงกิ (HELSINKI) ประเทศฟินแลนด์หลังผ่านพิธีตรวจคนเข้าเมืองและศุลกากรเรียบร้อยแล้ว

ที่พัก

HELSINKI หรือเทียบเท่า

วันที่เจ็ด

เฮลซิงกิ - ชมเมือง - ประเทศไทย

เช้า

รับประทานอาหารเช้า ณ ห้องอาหารของโรงแรม

นำท่านเดินทางสู่ เมืองปอร์โว (PORVOO) (51กม.) สร้างขึ้นเมื่อปี ค.ศ.1346 เมืองงดงามและมีเสน่ห์ที่สุดแห่งหนึ่งของประเทศฟินแลนด์ เมืองชายฝั่งทางตอนใต้ประเทศฟินแลนด์ ถูกกล่าวถึงครั้งแรกในฐานะที่เป็นเมืองในตำราจากศตวรรษที่ 14

นำท่านผ่านชมมหาวิหารปอร์โว จากศตวรรษที่ 15 บริเวณเมืองเก่า ได้รับการยกย่องว่ามีความสำคัญทาง อาคารไม้ยุคกลางสีสนสวยงามถูกเคยเสนอชื่อเป็นมรดกโลก ประวัติศาสตร์และวัฒนธรรม



เขตเมืองเก่า (THE OLD TOWN) ชุมชนที่มีกลิ่นอายแบบพื้นบ้าน บ้านไม้หลากสีสวยงามที่ปลูกเรียงรายริมแม่น้ำเป็นเสน่ห์อีกอย่างหนึ่งที่นำหลงใหลของเมือง บรรยากาศมองดูคล้ายบ้านตุ๊กตา

ชาวฟินน์...**ชมโบสถ์เมืองใหญ่ (PORVOON TUOMIOKIRKKO)**เป็นลูเทอร์นที่เก่าแก่ที่สุด ชาวเมืองเชื่อกันว่าแม่พระที่แห่งนี้ศักดิ์สิทธิ์มาก ขออะไรก็จะได้ผลโดยเฉพาะเรื่องของความรักอิสระให้ท่านช้อปปิ้ง ที่มีทั้งร้านขายของที่ระลึก, ร้านอาหาร, ร้านกาแฟ ฯลฯร้านขนม RUNEBERG พื้นบ้านต้นตำรับของเมืองนี้ .....

เที่ยง

\*.\*.\* อิสระอาหารกลางวัน ตามอัธยาศัย \*.\*.\*

บ่าย

นำท่านเดินทางกลับสู่ **เมืองเฮลซิงกิ (HELSINKI)**...อิสระช้อปปิ้งถนน**แมนไฮม์ (MANHEIM STREET)**เพื่อพบกับ ศูนย์รวมนาฬิกาลินคอล์นแบรนต์เนมที่มีอยู่ตลอดแนวถนน เต็มไปด้วยห้างสรรพสินค้าขนาดใหญ่.....

นำท่านชมเมืองเฮลซิงกิ **เซเนทสแควร์ (SENATE SQUARE)**จัตุรัสกลางเมืองที่ยิ่งใหญ่ที่สุดของเฮลซิงกิอยู่ที่ลานกว้างศูนย์กลางทุกกิจกรรมของเมืองและเป็นพื้นที่ประวัติศาสตร์อันยาวนานของเฮลซิงกิและถือเป็นสัญลักษณ์สำคัญของเมืองที่นักท่องเที่ยวต่างชาติจะต้องเดินทางเข้ามาชมและถ่ายภาพเป็นที่ระลึกเสมอ ซึ่งส่วนใหญ่จุดนี้มักเป็นจุดแรกในการเริ่มต้นเที่ยวชมเฮลซิงกิ ใจกลางเซเนทสแควร์สว่างมาโดดเด่นด้วย **อนุสาวรีย์พระเจ้าอเล็กซานเดอร์ที่ 2** หนึ่งในกษัตริย์แห่งราชวงศ์โรมานอฟผู้ทรงได้รับการถวายฉายาว่า “ซาร์ผู้ให้อิสระภาพ” จากการประกาศเลิกทาสให้อิเกราชแก่ชนชาวรัสเซีย แต่กลับถูกลอบปลงพระชนม์ในปี 1881 จึงมีการสร้างอนุสาวรีย์แห่งนี้ขึ้นในปี 1894 เพื่อแทนการรำลึกถึงความยิ่งใหญ่ของพระเจ้าอเล็กซานเดอร์ที่ 2 ที่ทรงสร้างความเปลี่ยนแปลงให้เกิดขึ้นกับรัสเซียซึ่งมีส่วนเชื่อมโยงถึงการพัฒนา



ฟินแลนด์ด้วย นำท่าน**ถ่ายรูปด้านหน้า มหาวิหารเฮลซิงกิ (HELSINKI CATHEDRAL)** อาคารหลังสีขาวที่เห็นได้ชัดเจนเมื่อยืนอยู่บนเซเนทสแควร์ แต่เดิมเรียกมหาวิหารแห่งนี้ว่า “โบสถ์นิโคลัส” ถือเป็นแลนด์มาร์กสำคัญอีกแห่งของเมือง ตัวอาคารหลังใหญ่สีขาวบริสุทธิ์ ตัดกับสีเขียวมรกตของหลังคาโดมเป็นสถาปัตยกรรมชิ้นงามอีกแห่งของเฮลซิงกิที่ไม่ควรพลาดชมเด็ดขาด มหาวิหารเฮลซิงกิเป็นศาสนสถานแห่งคริสต์จักรนิกายลูเธอรันที่ออกแบบสร้างด้วยสไตล์นีโอคลาสสิก และสร้างเสร็จสมบูรณ์ในปี 1852ภายหลังมีการบูรณะและสร้างต่อเติมทั้งส่วนของโดมและใต้อาคารมหาวิหาร ปัจจุบันกลายเป็นหนึ่งในสถานที่ท่องเที่ยวที่ได้รับความนิยมมาก

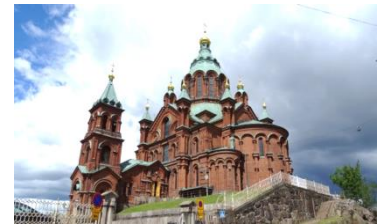

...นำท่าน**ถ่ายรูปด้านหน้า มหาวิหารอูสเปนสกี (USPENSKI CHURCH)** โบสถ์คริสต์นิกายออร์ทอดอกซ์ที่ใหญ่ที่สุดในยุโรปตะวันตกซึ่งสร้างขึ้นตั้งแต่ปี 1868 และสร้างเสร็จในอีก 6 ปีหลังจากนั้นถือเป็นศาสนสถานี่สร้างขึ้นเพื่อแทนความสัมพันธ์ที่มีต่อรัสเซียซึ่งเคยเข้ามาปกครองฟินแลนด์นานเกินกว่า 100 ปี ทั้งภายนอกและภายในมหาวิหารแห่งนี้จึงสวยงามด้วยสถาปัตยกรรมแบบรัสเซียเกือบทั้งหมด เพราะสร้างด้วยสไตล์มหาวิหารเก่าที่เคยมีในกรุงมอสโกเมื่อราวศตวรรษที่ 16โดดเด่นด้วยเอกลักษณ์สำคัญที่ทำให้ใครๆ ต่างก็จำได้ด้วยโดมทองบนยอดหลังคาเขียวมรกตคลุมอาคารอิฐสีน้ำตาลแดงเอาไว้ แต่ก็สร้างเสร็จหลังจากที่สถาปนิกผู้ออกแบบเสียชีวิตไปแล้ว มหาวิหารอูสเปนสกีถูกสร้างอยู่บนหน้าผาสูงแถบชานเมืองที่เป็นเหมือนจุดชมวิวเมืองได้ทั่วและกว้างไกล

ค่ำ

\*.\*.\* อิสระอาหารค่ำ ตามอัธยาศัย \*.\*.\*

...นำท่านเดินทางสู่สนามบินเดินทางกลับสู่**ประเทศไทย**

22.55 น.

ออกเดินทางสู่ **ประเทศไทย** โดยสายการบินเอมิเรตส์เที่ยวบินที่ **EK2499/EK370**

วันที่เปิด

ประเทศไทย

\*\*\*. แวะเปลี่ยนเครื่องที่เมืองดูไบ: 090725-0855 \*\*\*.

18.05 น.

(เวลาท้องถิ่น) เดินทางถึง สนามบินสุวรรณภูมิ โดยสวัสดิภาพพร้อมความประทับใจ

@@@\*\*\*@@@\*\*\*

### อัตราค่าใช้จ่าย

วันที่เดินทาง	ผู้ใหญ่	เด็กต่ำกว่า 12 กับ 1 ผู้ใหญ่	เด็กต่ำกว่า 12 กับ 1 ผู้ใหญ่ท่าน ไม่มีเตียงเสริม	พักเดี่ยวเพิ่ม
28ธ.ค.- 4 ม.ค. 63	147,000.-		143,000.-	27,000.-



# Pocket WiFi & Travel Sim

## จองล่วงหน้า ลด 40-60%

	ประเทศ	ราคา/วัน
*ขายดี	ญี่ปุ่น (4,S,W)	145
*ขายดี	เกาหลี (4,W)	145
*ขายดี	ไต้หวัน (4,S)	145
*ขายดี	สิงคโปร์ (4,S)	145
	ฮ่องกง (S,4)	160
	เวียดนาม (S,4)	160
	มาเลเซีย (S)	160
	จีน (S)	160
	ฟิลิปปินส์ (S)	160
	พม่า (S)	160
	มาเก๊า (S)	160
	ลาว (S)	160
	กัมพูชา (S)	160
	อินโดนีเซีย (W)	250

ประเทศ	ราคา/วัน
อเมริกา (4,W)	340
แคนาดา (W)	340
ออสเตรเลีย (W)	280
รัสเซีย (W)	280
นิวซีแลนด์ (W)	350
อังกฤษ (4)	350
<b>แพ็คเกจ</b>	
ยุโรป (Multiple Counties) (W)	330
เอเชีย 1 (ฮ่องกง มาเก๊า) (W)	250
เอเชีย 2 (ฮ่องกง จีน) (W)	250
เอเชีย 3 (ฮ่องกง มาเก๊า จีน) (W)	250
เอเชีย 4 (ญี่ปุ่น ไต้หวัน เกาหลี) (W)	170
ตะวันออกกลาง (W)	420
Worldwide (W)	450

dtac DTAC Sim (6 GB)	ราคา
เอเชีย ออสเตรเลีย อเมริกา (10 วัน)	359 <del>399</del>
Worldwide (15 วัน)	859 <del>899</del>



\*\*หมายเหตุ ราคาอาจมีการเปลี่ยนแปลง กรุณาตรวจสอบราคาอีกครั้งในวันที่ทำการจอง

ท่านสามารถซื้อประกัน Pocket WiFi ได้ (ป้องกันกรณีชำรุดหรือสูญหาย)



# ป่วยที่เมืองนอก..



## เสียเงินเป็นแสนๆ ป้องกันอย่างไร? ทำประกันการเดินทาง เริ่มต้น **290** บาท

ระยะเวลาการเดินทาง	Oasis Visa	Oasis Visa Plus	Oasis Tripper	
	รายบุคคล	รายบุคคล	รายบุคคล	รายครอบครัว
1 - 4 วัน	290	295	300	600
5 - 7 วัน	355	410	370	740
8 - 10 วัน	420	505	430	860
11 - 14 วัน	655	695	695	1,390

ผลประโยชน์	Oasis Visa	Oasis Visa Plus	Oasis Tripper	
	รายบุคคล	รายบุคคล	รายบุคคล	รายครอบครัว
<b>ความคุ้มครอง</b>				
1. การสูญเสียชีวิต / อวัยวะจากอุบัติเหตุ				
- ผู้เอาประกันที่มีอายุตั้งแต่ 16 ปี จนถึง 75 ปี	2,000,000	2,000,000	3,000,000	
- ผู้เอาประกันที่มีอายุน้อยกว่า 16 ปี หรือมากกว่า 75 ปี	1,000,000	1,000,000	1,500,000	
2. ค่ารักษาพยาบาลในต่างประเทศ	1,500,000	2,000,000	2,000,000	
ค่ารักษาพยาบาลต่อเนื่องในประเทศไทย (ต่อเหตุการณ์สำหรับแผนรายปี)	150,000	200,000	200,000	



**\*\*ประกันการเดินทางต่างประเทศ คุ้มครองทั้ง สุขภาพ และ อุบัติเหตุ\*\***



Line ID: @unithaiprotect



Tel: 093-596-5644

### อัตราโดยรวม

- ค่าตัวเครื่องบินไป-กลับ (Economy Class) ที่ระบุวันเดินทางไปกลับพร้อมกรุ๊ปเท่านั้น (ในกรณีที่มีความประสงค์อยู่ต่อ จะต้องอยู่ภายใต้เงื่อนไขของสายการบินและมีค่าใช้จ่ายเกิดขึ้นสำหรับการเปลี่ยนแปลง)
- ค่าภาษีสนามบินทุกแห่งตามรายการ
- ค่าตัวภายใน \*.\*.\* ราคาตัวในประเทศเป็นราคาพิเศษ ไม่สามารถยกเลิก หรือทำการใดๆ ได้ ทุกกรณี \*.\*.\*
- ค่ารถโค้ชปรับอากาศนำเที่ยวตามรายการ วันละ 12 ชม. ตามกฎหมายยุโรป
- ค่าหัวหน้าทัวร์นำเที่ยวตามรายการ
- ค่าห้องพักในโรงแรมที่ระบุตามรายการหรือเทียบเท่า (3 ดาว - 4 ดาว) (โรงแรมส่วนใหญ่จะไม่มีเครื่องปรับอากาศ เนื่องจากอยู่ในภูมิประเทศที่มีอากาศหนาวเย็น, ราคาโรงแรมอาจมีการปรับขึ้นหลายเท่าตัว หากวันเข้าพักตรงกับช่วงงานเทศกาลต่างๆ และงานแฟร์, การประชุม อันเป็นผลทำให้ต้องการเปลี่ยนย้ายเมือง หรือเพิ่มค่าทัวร์ในกรณีพักที่เมืองเดิม โดยบริษัทจะคำนึงถึงความเหมาะสมและผลประโยชน์ของผู้เดินทางเป็นสำคัญ)
- ค่าวีซ่าเชงเก้น (เนื่องจากยื่นผ่านตัวแทนการยื่นจึงต้องเสียค่าบริการให้กับตัวแทนการยื่น)(หากสถานทูตได้กำหนดการยื่นวีซ่าเป็นคณะแล้ว ท่านใดไม่สามารถมาตามกำหนดได้ กรณีถ้ามีค่าใช้จ่ายเกิดขึ้นท่านละ 500.- บาท ลูกค้ายจะต้องเป็นผู้รับผิดชอบเท่านั้น)

## ข้อมูลเพิ่มเติมเรื่องโรงแรมที่พัก

\*\* เนื่องจากการวางแผนห้องพักของแต่ละโรงแรมแตกต่างกัน จึงอาจทำให้ห้องพักแบบห้องเดี่ยว (Single) ,ห้องคู่ (Twin/Double) ห้องพักต่างประเภทอาจจะไม่ติดกัน หรือ อยู่คนละชั้นกัน และบางโรงแรมห้องพักแบบ 3 ท่าน/3 เตียง (Triple Room) อาจจะไม่มีการจัดห้องพักแบบ 3 ท่าน ซึ่งถ้าเข้าพัก 3 ท่านอาจไม่ได้เลย หรือ อาจมีความจำเป็นต้องแยกห้องพักเนื่องจากโรงแรมนั้นไม่สามารถจัดทำได้ ทางบริษัทขอสงวนสิทธิ์ในการเรียกเก็บเงินเพิ่มเติมในกรณีที่อาจมีการแยกห้องพัก

\*\* โรงแรมใหญ่ยุโรปส่วนใหญ่อาจจะมีเครื่องปรับอากาศเนื่องจากอยู่ในแถบที่มีอุณหภูมิต่ำ

\*\* กรณีที่เมืองจัดประชุมนานาชาติ (Trade Fair) เป็นผลให้ค่าโรงแรมสูงขึ้นมากและห้องพักในเมืองเต็ม บริษัทฯขอสงวนสิทธิ์ในการปรับเปลี่ยนหรือย้ายเมืองเพื่อให้เกิดความเหมาะสม

\*\* โรงแรมใหญ่ยุโรปที่มีลักษณะเป็น Traditional Building ห้องที่เป็นห้องเดี่ยวอาจเป็นห้องที่มีขนาดกะทัดรัด และไม่มีอ่างอาบน้ำ ซึ่งขึ้นอยู่กับกรอกแบบของแต่ละโรงแรมนั้นๆ และห้องแต่ละห้องอาจมีลักษณะแตกต่างกัน

8. ค่าประกันภัยการเดินทางรายบุคคล (หากต้องการเงื่อนไขกรมธรรม์สอบถามได้จากเจ้าหน้าที่)

ค่าประกันอุบัติเหตุการเดินทาง ในวงเงินท่านละไม่เกิน 1,650,000 บาท (ตามเงื่อนไขตามกรมธรรม์)

ค่ารักษาพยาบาลสำหรับคนไข้ใน จากอุบัติเหตุ และเจ็บป่วย (แอดมิท 8 ชม.) / การเคลื่อนย้ายเพื่อการรักษาพยาบาลฉุกเฉินและการเคลื่อนย้ายกลับประเทศ / ค่าใช้จ่ายในการส่งศพหรืออัฐิกลับประเทศ (เท่านั้น)

\*\* ลูกค้าน่าสนใจ...ชื่อประกันการเดินทางสามารถสอบถามข้อมูล เพิ่มเติมกับทางบริษัทได้ \*\*

- เบี้ยประกันเริ่มต้น 355.-บาท [ระยะเวลา 5-7 วัน]

- เบี้ยประกันเริ่มต้น 420.-บาท [ระยะเวลา 8-10 วัน]

\*\*ความครอบคลุมผู้เอาประกันที่มีอายุตั้งแต่แรกเกิด ถึง 85 ปี \*\* [รักษาพยาบาล 2 ล้าน, เสียชีวิตหรือเสียอวัยวะจากอุบัติเหตุ 1.5 ล้านบาท]เท่านั้น

## 9. ค่าทิป

10. ค่าวีซ่าเชงเก้น (หากสถานทูตได้กำหนดการยื่นวีซ่าเป็นคณณะแล้ว ท่านใดไม่สามารถมาตามกำหนดได้ กรณีถ้ามี

ค่าใช้จ่ายเกิดขึ้นท่านละ 500.- บาท ลูกค้าน่าสนใจ...ต้องเป็นผู้รับผิดชอบเท่านั้น) \*.\*. หากมีวีซ่าแล้วหักคืนท่านละ 3,000.- บาท \*.\*.

11. น้ำดื่มท่านละ 1 ขวด ต่อ วัน

## อัตรานี้ไม่รวม

1. ค่าธรรมเนียมจัดทำหนังสือเดินทาง , แจ้งเข้าแจ้งออกสำหรับผู้ที่ไม่ได้ถือหนังสือเดินทางของไทย

2. ค่าใช้จ่ายส่วนตัว อาทิเช่น ค่าเครื่องดื่มที่สั่งพิเศษ, ค่าโทรศัพท์, ค่าซักรีด, ค่าธรรมเนียมหนังสือเดินทาง, ค่าน้ำหนักเกิน

จากทางสายการบินกำหนดเกินกว่า 30 กก.และมากกว่า 1 ชั้น, ค่ารักษาพยาบาล กรณีเกิดการเจ็บป่วยจากโรคประจำตัว, ค่ากระเป๋าเดินทางหรือของมีค่าที่สูญหายในระหว่างการเดินทาง เป็นต้น

3. ค่าภาษีหัก ณ ที่จ่าย 3% และภาษีมูลค่าเพิ่ม 7 % ในกรณีที่ต้องการใบกำกับภาษี

4. ค่าธรรมเนียมน้ำมันและภาษีสนามบิน ในกรณีที่สายการบินมีการปรับขึ้นราคา

5. ค่าใช้จ่ายส่วนตัวอื่นๆ เช่น ค่าโทรศัพท์, ค่าซักรีด, มินิบาร์และทีวีช่องพิเศษ ฯลฯค่าอาหารและเครื่องดื่มสั่งพิเศษ

ค่าบริการพิเศษต่างๆ

6. ค่าบริการยกกระเป๋าในโรงแรม ซึ่งท่านจะต้องดูแลกระเป๋าและทรัพย์สินด้วยตัวท่านเอง

**\*\*กรุณาอ่านเงื่อนไขและหมายเหตุให้ละเอียดทุกข้อ เพราะรายการทัวร์ที่ท่านได้รับถือเป็นสัญญาการเดินทางระหว่างบริษัทและลูกค้า\*\***

## เงื่อนไขการจอง

กรุณาจองก่อนล่วงหน้า พร้อมชำระเงินมัดจำ ท่านละ 40,000 บาทภายใน 24 ชั่วโมงนับจากวันจอง มิฉะนั้นทางบริษัทฯ ขอสงวนสิทธิ์ที่จะขอรับลูกค้ารายต่อไป

### เงื่อนไขการชำระค่าทัวร์ส่วนที่เหลือ

ทางบริษัทฯ ขอเก็บค่าทัวร์ส่วนที่เหลือ 30 วันก่อนการเดินทางหากท่านไม่ผ่านการอนุมัติวีซ่าหรือยกเลิกการเดินทางโดยเหตุจำเป็นทางบริษัทฯ ขอเก็บเฉพาะค่าใช้จ่ายที่เกิดขึ้นจริง

### เงื่อนไขการสำรองที่นั่ง

**\*\*\*ร้านค้าในยุโรปส่วนใหญ่จะปิดทำการในวันอาทิตย์, ขอสงวนสิทธิ์การย้ายเมืองที่เข้าพัก เช่น กรณีที่เมืองนั้นมีการจัดงาน TRADE FAIR ฯลฯ ไปเข้าพักเมืองที่ใกล้เคียงแทน และโปรแกรมอาจมีการปรับเปลี่ยนตามความเหมาะสม\*\*\***

### กรณียกเลิกการเดินทาง

- ยกเลิกการเดินทางและหรือไม่สามารถเดินทางได้มากกว่า 1 เดือนก่อนวันเดินทางทุกกรณี เก็บค่าบริการท่านละ 3,000 บาท
- ยกเลิกการเดินทางและหรือไม่สามารถเดินทางได้ 1-29 วัน ก่อนวันเดินทางทุกกรณี เก็บค่าบริการทัวร์เต็มจำนวนตามราคาทัวร์ (หมายเหตุ – ผู้เดินทางที่เกิดอุบัติเหตุ,เจ็บป่วย,เสียชีวิต จะต้องมิใบรับรองแพทย์ตามที่ทางบริษัทฯ ระบุข้อความบางอย่างในนั้นด้วย เพื่อจะได้ยืนยันกับสายการบินและตัวแทนบริษัทที่ต่างประเทศ (ทั้งนี้ขึ้นอยู่กับดุลพินิจของสายการบินและบริษัทต่างประเทศ))
- กรณียื่นวีซ่าแล้วไม่ได้รับการอนุมัติวีซ่าจากทางสถานทูต (วีซ่าไม่ผ่าน) และท่านได้ชำระค่าทัวร์หรือมัดจำมาแล้วทางบริษัทฯ ขอเก็บเฉพาะค่าใช้จ่ายที่เกิดขึ้นจริง เช่น ค่าวีซ่าและค่าบริการยื่นวีซ่า / ค่ามัดจำตัวเครื่องบิน หรือค่าตัวเครื่องบิน (กรณีออกตัวเครื่องบินแล้ว) / ค่าส่วนต่างกรณีที่กรุ๊ปออกเดินทางไม่ครบตามจำนวน (สอบถามเพิ่มเติมจากทางบริษัทฯ อีกครั้ง)
- กรณีผู้เดินทางที่เกิดอุบัติเหตุ,เจ็บป่วย,เสียชีวิต จะต้องมิใบรับรองแพทย์ตามที่ทางสายการบินให้ระบุข้อความตามเงื่อนไขสายการบินนั้น ๆ เพื่อจะได้ยืนยันกับสายการบินและตัวแทนบริษัทที่ต่างประเทศ (ทั้งนี้ขึ้นอยู่กับดุลพินิจของสายการบินและบริษัทต่างประเทศ) ทั้งนี้ท่านจะต้องเสียค่าใช้จ่ายที่ไม่สามารถเรียกคืนได้คือ ค่าธรรมเนียมในการมัดจำตัว หรือค่าตัวเครื่องบิน (กรณีออกตัวเครื่องบินแล้ว) และค่าธรรมเนียมวีซ่าและค่าบริการยื่นวีซ่ากรณีที่ท่านยื่นวีซ่าแล้ว

### หมายเหตุ

- บริษัทฯ ขอสงวนสิทธิ์ในการที่จะไม่รับผิดชอบต่อค่าขาดความสะดวกเสียหาย อันเกิดจากเหตุสุดวิสัยที่ทาง บริษัทฯ ไม่สามารถควบคุมได้ เช่น การนัดหยุดงาน, จลาจล, การล่าช้าหรือยกเลิกของเที่ยวบิน รวมถึงกรณีที่กองตรวจคนเข้าเมืองไม่อนุญาตให้เดินทางออกหรือกองตรวจคนเข้าเมืองของแต่ละประเทศไม่อนุญาตให้เข้าเมือง รวมทั้งในกรณีที่ท่านจะใช้หนังสือเดินทางราชการ (เล่มสีน้ำเงิน) เดินทางหากท่านถูกปฏิเสธการเดินทางเข้าหรือออกนอกประเทศใดประเทศหนึ่ง
- บริษัทฯ ขอสงวนสิทธิ์ในการเปลี่ยนแปลงโปรแกรมรายการท่องเที่ยว โดยไม่ต้องแจ้งให้ทราบล่วงหน้า
- บริษัทฯ ขอสงวนสิทธิ์ในการเปลี่ยนแปลงอัตราค่าบริการ โดยไม่ต้องแจ้งให้ทราบล่วงหน้า
- กรณีที่คณะไม่ครบจำนวน 15 ท่าน ทางบริษัทฯ ขอสงวนสิทธิ์ในการงดออกเดินทาง โดยทางบริษัทฯ จะแจ้งให้ท่านทราบล่วงหน้า 14 วันก่อนการเดินทาง
- เมื่อท่านทำการซื้อโปรแกรมทัวร์ ทางบริษัทฯ จะถือว่าท่านรับทราบและยอมรับเงื่อนไขของหมายเหตุทุกข้อแล้วในกรณีที่ลูกค้าต้องออกตัวโดยสารถภายในประเทศ....กรุณาติดต่อเจ้าหน้าที่ของบริษัทฯ ก่อนทุกครั้ง มิฉะนั้นทางบริษัทฯ จะไม่ขอรับผิดชอบค่าใช้จ่ายใดๆ ทั้งสิ้น...โปรแกรมและรายละเอียดของการเดินทางอาจมีการเปลี่ยนแปลงได้ ทั้งนี้ขึ้นอยู่กับสภาวะอากาศและเหตุสุดวิสัยต่าง ๆ ที่ไม่สามารถคาดการณ์ล่วงหน้าโดยทางบริษัทฯ จะคำนึงถึงผลประโยชน์และความปลอดภัยของผู้ร่วมเดินทางเป็นสำคัญ....
- หลังจากที่มีการจองทัวร์และได้ชำระค่ามัดจำทัวร์หรือทั้งหมดแล้ว ไม่ว่าจะเป็นการชำระผ่านตัวแทนของบริษัทหรือชำระโดยตรงกับทางบริษัทฯ ทางบริษัทฯ จะขอถือว่าท่านรับทราบและยอมรับในเงื่อนไขต่างๆ ของบริษัทฯ ที่ได้ระบุไว้ทั้งหมด
- นิ่งที่ Long Leg โดยปกติอยู่บริเวณทางออกประตูฉุกเฉิน และผู้ที่นั่งต้องมิดชิดตรงตามที่สายการบินกำหนด เช่น ต้องเป็นผู้ที่มีร่างกายแข็งแรง และช่วยเหลือผู้อื่นได้อย่างรวดเร็วในกรณีที่เครื่องบินมีปัญหา เช่น สามารถเปิดประตูฉุกเฉินได้ (น้ำหนักประมาณ 20 กิโลกรัม) ไม่ใช่ผู้ที่มีปัญหาทางด้านสุขภาพและร่างกายและอำนาจในการให้ที่นั่ง Long leg ขึ้นอยู่กับทางเจ้าหน้าที่เช็คอินสายการบิน ตอนเวลาที่เช็คอินเท่านั้น
- กรณีทรัพย์สินส่วนตัวของลูกค้าสูญหายหรือลืมไว้ระหว่างการเดินทาง ทางบริษัทฯ จะไม่รับผิดชอบใด ๆ ทั้งสิ้น
- กรณีผู้เดินทางไม่สามารถเข้า-ออกเมืองได้ เนื่องจากปลอมแปลงหรือการห้ามของเจ้าหน้าที่ ไม่ว่าจะเหตุผลใดๆ ตามทางบริษัทฯ ขอสงวนสิทธิ์ในการ ไม่คืนค่าทัวร์ทั้งหมด
- บริษัทฯ ขอสงวนสิทธิ์ยกเลิกการเดินทางก่อนล่วงหน้า 14 วัน ในกรณีที่ไม่สามารถทำวีซ่าได้อย่างน้อย 30 ท่าน ( ผู้ใหญ่ ) และ/หรือ ผู้ร่วมเดินทางในคณะไม่สามารถผ่านการพิจารณาวีซ่าได้ครบ 30 ท่าน ซึ่งในกรณีนี้ทางบริษัทฯ ยินดีคืนเงินให้ทั้งหมด หักค่าธรรมเนียมวีซ่า หรือจัดหาคณะทัวร์อื่นให้ถ้าต้องการ
- บริษัทฯ ขอสงวนสิทธิ์ในการเปลี่ยนแปลงโปรแกรมรายการท่องเที่ยว โดยไม่ต้องแจ้งให้ทราบล่วงหน้า
- บริษัทฯ ขอสงวนสิทธิ์ในการเปลี่ยนแปลงอัตราค่าบริการ โดยไม่ต้องแจ้งให้ทราบล่วงหน้า
- เนื่องจากรายการทัวร์นี้เป็นแบบเหมาจ่ายเบ็ดเสร็จ หากท่านสละสิทธิ์การใช้บริการใดๆ ตามรายการ หรือถูกปฏิเสธการเข้าประเทศไม่ว่าในกรณีใดก็ตาม ทางบริษัทฯ ขอสงวนสิทธิ์ไม่คืนเงินในทุกกรณี
- กรณียกเลิกการเดินทางภายหลังจากได้วีซ่าแล้ว ทางบริษัทฯ ขอสงวนสิทธิ์ในการแจ้งสถานทูต เพื่อให้อยู่ในดุลพินิจของสถานทูต เรื่องวีซ่าของท่าน เนื่องจากการขอวีซ่าในแต่ละประเทศ จะถูกบันทึกไว้เป็นสถิติในนามของบริษัทฯ เมื่อท่านได้ชำระเงินมัดจำหรือทั้งหมด ไม่ว่าจะเป็นการชำระผ่านตัวแทนของ บริษัทฯ หรือชำระโดยตรงกับทางบริษัทฯ ทางบริษัทฯ จะขอถือว่าท่านรับทราบและยอมรับในเงื่อนไขต่างๆ ของเอกสารวีซ่า
- การปิดเมืองข้อเท็จจริงประการใดก็ตาม อาจจะถูกระงับมิให้เดินทางเข้าประเทศในกลุ่มเชงเก้นเป็นการถาวร และถึงแม้ว่าท่านจะถูกปฏิเสธวีซ่า สถานทูตไม่คืนค่าธรรมเนียมที่ได้ชำระไปแล้วและหากต้องการขอยื่นคำร้องใหม่ก็ต้องชำระค่าธรรมเนียมใหม่ทุกครั้ง
- หากสถานทูตมีการสมัเรียกสัมภาษณ์บางท่านทางบริษัทฯ ขอความร่วมมือในการเชิญท่านไปสัมภาษณ์ตามนัดหมาย และ



โปรดแต่งกายสุภาพ ทั้งนี้ทางบริษัทฯ จะส่งเจ้าหน้าที่ไปอำนวยความสะดวก และประสานงานตลอดเวลา และหากสถานทูตขอเอกสารเพิ่มเติม ทางบริษัทฯ ใดขอครบถ้วนจัดส่งเอกสารดังกล่าวเช่นกัน

- ทางบริษัทฯ เป็นตัวแทนอำนวยความสะดวกในขั้นตอนการยื่นวีซ่า แต่ในการพิจารณาอนุมัติวีซ่า จะอยู่ในดุลพินิจของทางสถานทูตเท่านั้น ซึ่งอาจจะเกิดความไม่สะดวกแก่ท่านได้ทางบริษัทฯ จึงต้องขอภัยมา ณ ที่นี้
- เมื่อท่านทำการซื้อโปรแกรมทัวร์ ทางบริษัทฯ จะถือว่าท่านรับทราบและยอมรับเงื่อนไขของหมายเหตุทุกข้อแล้ว ในกรณีที่ลูกค้าต้องออกตัวโดยสารถภายในประเทศกรุณาติดต่อเจ้าหน้าที่ของบริษัทฯ ก่อนทุกครั้งมิฉะนั้นทางบริษัทฯ จะไม่ขอรับผิดชอบค่าใช้จ่ายใดๆ ทั้งสิ้น โปรแกรมและรายละเอียดของการเดินทางอาจมีการเปลี่ยนแปลงได้ ทั้งนี้ขึ้นอยู่กับสถานะอากาศ และเหตุวิสัยต่าง ๆ ที่ไม่สามารถคาดการณ์ล่วงหน้าโดยทางบริษัทฯ จะคำนึงถึงผลประโยชน์และ ความปลอดภัยของผู้ร่วมเดินทางเป็นสำคัญ
- บริษัทฯ ขอสงวนสิทธิ์ไม่ขายทัวร์แก่ลูกค้าที่เคยเดินทางแล้วมีความประพฤติไม่น่ารักหรือมีพฤติกรรมเป็นที่รักเกี้ยวของคนส่วนใหญ่เช่นไม่รักษาเวลาเลย พุด จาหายบคาย ดื่มสุรารบรถ ก่อเสียงรำคาญรบกวนผู้อื่น เอาแต่ใจตนเอง หรือถือว่ากลุ่มใหญ่แล้วไม่เกรงใจผู้อื่นชักชวนผู้เฝ้าให้ก่อนความวุ่นวายในทัวร์ ฯลฯ (เพื่อความสงบสุขของผู้เดินทางเป็นส่วนใหญ่)
- บริษัทฯ ขอสงวนสิทธิ์ไม่ขายทัวร์แก่ท่านที่มีครรภ์เกิน 4 เดือน (เพราะอาจเกิดอันตราย / เพื่อความปลอดภัย / เว้นมิได้รับรองแพทย์)
- บริษัทฯ ขอสงวนสิทธิ์ในการขายหรือไม่ขายทัวร์แก่ท่านที่มีเด็กทารกอายุต่ำกว่า 2 ขวบ (กรุณาแจ้งบริษัทฯ ก่อนจองทัวร์เพื่อหาข้อสรุปร่วมกัน) ต้องกราบขอภัยท่านเพราะหากเด็กงอแงจะไปรบกวนผู้เดินทางท่านอื่น
- บริษัทฯ ขอสงวนสิทธิ์ในการขาย หรือไม่ขายแก่ท่านที่ต้องใช้รถเข็น (กรุณาแจ้งบริษัทฯ ก่อนซื้อทัวร์ เพื่อหาข้อสรุปร่วมกัน)
- ท่านที่จะออกตัวภายในประเทศ เช่น เชียงใหม่ ภูเก็ต หาดใหญ่ ฯลฯ โปรดแจ้งฝ่ายขายก่อนเพื่อขอคำยืนยันว่าทัวร์นั้นๆ ยืนยันการเดินทางหากท่านออกตัวโดยไม่ได้รับการยืนยันจากพนักงานแล้วทัวร์นั้นยกเลิก บริษัทฯ ไม่สามารถรับผิดชอบค่าใช้จ่ายนั้นได้
- ใน 1 วัน คนขับรถจะทำงานและพักผ่อนระหว่างขับรถรวมแล้วไม่เกิน 12 ชม. เช่น เริ่มงาน 08.00 น. ต้องจบงานภายใน 20.00 น. หากมีการเสียเวลาระหว่างวันทุกกรณีโปรแกรมอาจต้องแก้ไขปรับเปลี่ยน - เมื่อท่านจองทัวร์และชำระมัดจำแล้วหมายถึงท่านยอมรับในข้อความและเงื่อนไขที่บริษัทฯ แจ้งแล้วข้างต้น
- หากในคณะของท่านมีผู้ต้องการดูแลพิเศษ นั่งรถเข็น (Wheelchair), เด็ก, ผู้สูงอายุ, มีโรคประจำตัว หรือไม่สะดวกในการเดินทางท่องเที่ยวในระยะเวลากว่า 4-5 ชั่วโมงติดต่อกัน ท่านและครอบครัวต้องให้การดูแลสมาชิกภายในครอบครัวของท่านเอง เนื่องจากการเดินทางเป็นหมู่คณะ หัวหน้าทัวร์มีความจำเป็นต้องดูแลคณะทัวร์ทั้งหมด

### ข้อความซึ่งถือเป็นสาระสำหรับท่านผู้มีเกียรติซึ่งร่วมเดินทาง

ทางบริษัทฯ เป็นตัวแทนในการจัดนำสัมมนา และการเดินทางที่มีความชำนาญ โดยจัดหาโรงแรมที่พัก อาหาร ยานพาหนะ และสถานที่ท่องเที่ยวพร้อมทั้งการสัมมนา ดูงาน เพื่อความสะดวกสบาย และเกิดประโยชน์สูงสุดในการเดินทาง ทั้งนี้ทางบริษัทฯ ไม่สามารถรับผิดชอบต่ออุบัติเหตุหรือความเสียหายที่เกิดจากโรงแรมที่พัก ยานพาหนะ, อันเนื่องจากอุบัติเหตุรวมถึงภัยธรรมชาติ, โจรกรรม, วินาศกรรม, อัคคีภัย, การผลงงาน, การจลาจล สงครามการเมือง, การผันผวนของอัตราแลกเปลี่ยนเงินตราต่างประเทศ, การนัดหยุดงาน, ความล่าช้าของเที่ยวบิน, สายการบินเรือ, รถไฟ, พาหนะท้องถิ่น, ตลอดจนการถูกปฏิเสธออกวีซ่าจากกงสุล และ / หรือ ส่วนงานที่เกี่ยวข้องกับสถานเอกอัครราชทูต รวมถึงผู้มีอำนาจทำการแทนประจำประเทศไทย (โดยไม่จำเป็นต้องแสดงเหตุผล เนื่องจากเป็นสิทธิพิเศษทางการทูต) ซึ่งอยู่เหนือการควบคุมของบริษัทฯ หมายรวมถึงในระหว่างการเดินทางท่องเที่ยวทั้งใน หรือ ต่างประเทศ แต่ทางบริษัทฯ มีความคุ้มครอง และประกันอุบัติเหตุ ตามเงื่อนไขที่บริษัทฯ ที่รับประกันในกรณีที่ผู้ร่วมเดินทางถูกปฏิเสธโดยเจ้าหน้าที่ตรวจคนเข้าเมืองของประเทศไทย และ/หรือ ต่างประเทศ มิให้เดินทางออก หรือ เข้าประเทศ เนื่องมาจากความประพฤติ พฤติกรรมของผู้เดินทาง ไม่ปฏิบัติตามกฎระเบียบด้านการควบคุมโรคติดต่อ เฉพาะพื้นที่ที่มีการเปลี่ยนแปลงเอกสารเพื่อการเดินทาง รวมถึงมีสิ่งผิดกฎหมาย บริษัทฯ จะไม่คืนค่าใช้จ่ายใดๆ รายละเอียดด้านการเดินทาง อาจมีการเปลี่ยนแปลงได้ตามความจำเป็น หรือเพื่อความเหมาะสมทั้งปวง โดยมีต้องแจ้งให้ทราบล่วงหน้า ทั้งนี้การขอสงวนสิทธิ์ดังกล่าว บริษัทฯ จะยึดถือและคำนึงถึงผลประโยชน์ตลอดจนความปลอดภัยของท่านผู้มีเกียรติ ซึ่งร่วมเดินทางเป็นสำคัญ

**"ขอขอบพระคุณทุกท่านที่ได้มอบความไว้วางใจ ให้ทางบริษัท เป็นผู้นำพาการเดินทางในครั้งนี้"**

## เอกสารประกอบการยื่นวีซ่าฟินแลนด์

\*\*\* ยื่นวีซ่าเดี่ยวแสดงตนที่ VFS Global (เทรนด์ ชั้น 8) \*\*\* ใช้เวลาทำการอนุมัติวีซ่านับจากวันยื่นประมาณ 15 วัน  
ทำการเอกสารกรุณาเตรียม 1 ชุด ยกเว้น เอกสารที่ออกจากทางราชการและทางธนาคารขอเป็นตัวอย่างจริง 1 ชุด และ  
สำเนา 1 ชุดในวันยื่นวีซ่าหนังสือเดินทางต้องนำส่งเข้าสถานทูต และระหว่างรอผลการอนุมัติวีซ่า ไม่สามารถดึง  
หนังสือเดินทางออกมาได้

1. หนังสือเดินทาง (Passport) หนังสือเดินทาง ต้องมีหน้าเหลือสำหรับประทับวีซ่าอย่างน้อย 2 หน้า อายุการใช้งานเหลือไม่  
น้อยกว่า 6 เดือน นับจากวันเดินทางกลับ และหนังสือเดินทางจะต้องไม่ชำรุด(หนังสือเดินทางเล่มเก่า กรุณานำมาประกอบการยื่น  
วีซ่าด้วย)

2. รูปถ่าย รูปถ่ายสีหน้าตรงขนาด 3.5 x 4.5 ซม. (ตามภาพประกอบ) จำนวน 3 ใบ (พื้นหลังขาว  
เท่านั้น ถ่ายไม่เกิน 6 เดือน

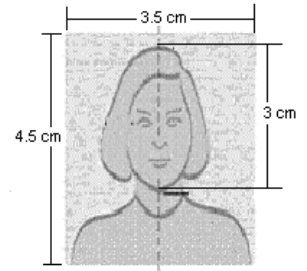

ห้ามสวมแว่นตาหรือเครื่องประดับ ไม่ใส่คอนแทคเลนส์ รูปไม่เลอะหมึก)

3. หลักฐานการเงิน

3.1 กรณีผู้เดินทาง ออกค่าใช้จ่ายเอง

\*\*สำเนาสมุดบัญชี หรือ Statement บัญชีออมทรัพย์ส่วนตัวของผู้เดินทาง ย้อนหลัง 6 เดือน  
(รวมวงลูกค่าทำรายการเดินบัญชี ยอดเงินในบัญชีขั้นต่ำ 100,000.- โดยการ ผากหรือถอน  
ก่อน แล้วค่อยปรับยอดเงินในบัญชีไม่เกิน 7 วัน ก่อนวันยื่นวีซ่า และหากบัญชีกระโดดเดือนต้องขอ  
เป็น Statement เท่านั้น)

\*\*หนังสือรับรองจากธนาคาร (แบงค์ การ์รันตี) ต้องเป็นบัญชีเดียวกันกับสเตทเม้น และชื่อ-นามสกุลภาษาอังกฤษต้องตรงตามหน้า  
พาสปอร์ต

(ออกไม่เกิน 15 วัน นับจากวันที่ยื่น) **(ใช้ทั้ง 2 อย่าง ขาดอย่างใดอย่างหนึ่งไม่ได้)**

3.2 กรณีผู้เดินทางไม่ได้ออกค่าใช้จ่ายเอง (บุคคลที่สามารถรับรองค่าใช้จ่ายได้ ต้องเป็น พ่อ แม่ พี่น้อง ที่มีสายเลือดเดียวกัน  
หรือ สามีภรรยา เท่านั้น)

3.2.1. ต้องทำเป็นหนังสือรับรองค่าใช้จ่ายในการเดินทาง (Sponsor Letter) เป็นภาษาอังกฤษเท่านั้น

3.2.2. ถ่ายสำเนาสมุดบัญชี หรือ Statement ย้อนหลัง 3 เดือนของบุคคลที่ออกค่าใช้จ่าย

3.2.3. เอกสารแสดงความสัมพันธ์ระหว่างผู้ให้ออกให้ และผู้ที่ถูกรับรองค่าใช้จ่ายให้ เช่น สำเนาทะเบียนสมรส สูติบัตร ทะเบียน  
บ้าน

\*\*สถานทูตไม่รับพิจารณาบัญชีกระแสรายวัน บัญชีฝากประจำ และบัญชียอดติดลบ\*\*

4. หลักฐานการทำงาน

-เจ้าของกิจการ หนังสือรับรองการจดทะเบียน(DBD)ที่มีชื่อของผู้เดินทางเป็นกรรมการหรือหุ้นส่วน อายุไม่เกิน 3 เดือน หรือ  
สำเนาใบทะเบียนการค้า(พด.0403)

-เป็นพนักงาน หนังสือรับรองการทำงาน จากบริษัทฯ ระบุตำแหน่ง, เงินเดือน, วันเริ่มทำงาน

(ขอเป็นภาษาอังกฤษมีอายุ 1 เดือน ชื่อ-สกุลต้องตรงตามหน้าพาสปอร์ต ใช้คำว่า "TO WHOM IT MAY CONCERN" แทนชื่อ  
สถานทูตที่ยื่น)

-นักเรียนหรือนักศึกษา ใช้หนังสือรับรองการเรียนที่ออกจากสถาบันที่กำลังศึกษาอยู่

(ขอเป็นภาษาอังกฤษมีอายุ 1 เดือน ชื่อ-สกุลต้องตรงตามหน้าพาสปอร์ต ใช้คำว่า "TO WHOM IT MAY CONCERN" แทนชื่อ  
สถานทูตที่ยื่น)

5. เอกสารส่วนตัว

-สำเนาทะเบียนบ้าน **กรุณาแปลเป็นภาษาอังกฤษ**

-บัตรประชาชน **กรุณาแปลเป็นภาษาอังกฤษ**

-สูติบัตร (กรณีเด็กอายุต่ำกว่า 20 ปี) **กรุณาแปลเป็นภาษาอังกฤษ**

-ทะเบียนสมรส/ทะเบียนหย่า/มรณะบัตร (ถ้ามี) **กรุณาแปลเป็นภาษาอังกฤษ**

-ใบเปลี่ยนชื่อ-นามสกุล (ถ้ามีการเปลี่ยน) **กรุณาแปลเป็นภาษาอังกฤษ**

6. กรณีเด็กอายุไม่ถึง 20 ปี ไม่ได้เดินทางไปต่างประเทศพร้อมบิดา มารดา

-หากเด็กเดินทางไปกับบิดา จะต้องหนังสือยินยอมจากมารดา จากอำเภอต้นสังกัด (โดยมารดาจะต้องคัดหนังสือยินยอมระบุให้  
บุตรเดินทางไปต่างประเทศกับบิดา) พร้อมแนบสำเนาบัตรประชาชนหรือหน้าพาสปอร์ตมารดามาด้วย

-หากเด็กเดินทางไปกับมารดา จะต้องหนังสือยินยอมจากบิดา จากอำเภอต้นสังกัด (โดยบิดาจะต้องคัดหนังสือยินยอมระบุให้บุตร  
เดินทางไปต่างประเทศกับมารดา) พร้อมแนบสำเนาบัตรประชาชนหรือหน้าพาสปอร์ตบิดามาด้วย

- หากเด็กไม่ได้เดินทางไปพร้อมบิดาและมารดา ทั้งบิดาและมารดาจะต้องคัดหนังสือระบุยินยอมให้บุตรเดินทางไปต่างประเทศ  
กับใคร มีความสัมพันธ์เป็นอะไรกันกับเด็ก จากอำเภอต้นสังกัด พร้อมแนบสำเนาบัตรประชาชนหรือหน้าพาสปอร์ตบิดาและมารดา

-กรณีเด็กที่บิดา-มารดาหย่าร้าง จะต้องแนบสำเนาใบหย่า และมีการสลักหลังโดยมีรายละเอียดว่าฝ่ายใดเป็นผู้มีอำนาจปกครอง  
บุตรแต่เพียงผู้เดียว

\*\*\* กรณีที่บิดาหรือมารดาไม่มี passport แล้วใช้ ID Card แทนต้องทำจดหมายชี้แจงว่าทำไมไม่มี passport \*\*\*

-กรณีเด็กอายุต่ำกว่า 18 ปี บิดา-มารดาลงชื่อรับรองในแบบฟอร์มสมัครวีซ่า พร้อมเดินทางมาสัมภาษณ์กับบุตรที่สถานทูตด้วย ทั้ง  
สองท่าน (เฉพาะคิวเดี่ยวเท่านั้น)

7. ท่านไม่จำเป็นต้องเซ็น รับรองสำเนาถูกต้อง ให้ท่านเซ็นเฉพาะ แบบฟอร์มใบคำร้องขอวีซ่าเท่านั้น

เอกสารยื่นวีซ่าอาจมีการปรับเปลี่ยนและขออัปเดตเพิ่มเติมได้ตลอดเวลา หากทางสถานทูตแจ้งขอเพิ่มเติม

ในการจองทัวร์ ต้องจองพร้อมหน้าพาสปอร์ต + มัดจำ  
ทางบริษัทจะถือว่าการจองทัวร์โดยสมบูรณ์  
รายละเอียด ประวัติส่วนตัวของแต่ละท่านที่ต้องกรอกให้ครบทั้งหมดทุกช่องตามความเป็นจริง  
(สำคัญมากมีผลต่อการพิจารณาวีซ่า)

ชื่อ - นามสกุล (ภาษาอังกฤษ ตามหน้าพาสปอร์ต) / วันเดือนปีเกิด / เลขที่บัตรประชาชน

เบอร์โทรศัพท์มือถือ(จำเป็นมาก ในกรณีที่ทางสถานทูตต้องการติดต่อในกรณีเร่งด่วน)

พาสปอร์ตเล่มเก่า เลขที่ / วันที่ออก / วันที่หมดอายุ

ที่อยู่ปัจจุบัน / อาศัยมานานกี่ปี / เบอร์บ้าน / เบอร์มือถือ / สถานที่เกิด(จังหวัดที่เกิด)

ที่อยู่ตามทะเบียนบ้าน / เบอร์บ้าน

อาชีพปัจจุบัน / ชื่อและที่อยู่บริษัท / ตำแหน่ง / เบอร์โทรศัพท์ที่ทำงาน / วันเริ่มงาน /

\*กรณีเด็กอายุต่ำกว่า 20 ปี ชื่อ บิดานามสกุล(ภาษาอังกฤษ ตามหน้าพาสปอร์ต) / วันเดือนปีเกิด / สัญชาติ / สถานที่เกิด

\*กรณีเด็กอายุต่ำกว่า 20 ปี ชื่อ มารดานามสกุล(ภาษาอังกฤษ ตามหน้าพาสปอร์ต) / วันเดือนปีเกิด / สัญชาติ / สถานที่เกิด





# แบ่งเป็นฝ่ายๆ ดังนี้ การบริการทั้งหมดของเรา



## Unithai-Care

- ร้องเรียนการให้บริการ
- บริการไม่สุภาพ (ติ-ชม)



Line ID : @unithaicare



02-234-5936 ต่อ 8

QR - ADD LINE



## Unithai Big Group

- จัดกรุ๊ปเหมา , Private Group
- ค่างาน , สัมมนา , VIP Group



Line ID : @unithaibiggroup



094-851-6663



098-246-3259

QR - ADD LINE



## Unithaiplus+ Team

- รวมทัวร์..คัดคุณภาพ
- เน้นยุโรป ไม่เน้นโปรไฟไหม้



Line ID : @unithaiplusteam



089-450-4046



080-059-8890

QR - ADD LINE



## Unithai เชียงใหม่

- รวมทัวร์..บินตรงจาก “เชียงใหม่”
- มีสาขาที่ “เชียงใหม่”



Line ID : @unithainorth



088-055-5582



088-055-5581

QR - ADD LINE



## โคตรโปรตั๋ว Unithai

- ตั๋วเครื่องบิน ลด 20-60%
- ผ่อนได้ 3-10 เดือน



Line ID : @proticket



02-234-5936 ต่อ 3

QR - ADD LINE



## Unithai Visa

- รับทำ Visa ทั่วโลก
- ไม่ซื้อทัวร์กับเรา ก็ทำได้



Line ID : @unithaivisa



02-234-5936 ต่อ 4

QR - ADD LINE

