



UNITHAITRIP CO.LTD  
UNITHAI TRAVEL CO.LTD

33/47 Wall Street Tower 11<sup>th</sup> Floor, Surawongse Road,  
Suriyawongse, Bangrak, Bangkok 10500  
ใบอนุญาตเลขที่ 11/02206

**Call Center** ให้บริการ 09:30 - 17:30 น.  
02-234-5936, 02-632-6882

**LINE ID: @Unithaitrip** (ตอบรับ 24 ชม.)  
ออฟฟิศเปิด 7 วัน (จ.-อา.) 09:00-20:00 น.

QR-ADD LINE

**รหัสโปรแกรม : 14162** (กรุณาแจ้งรหัสโปรแกรมทุกครั้งที่สอบถาม)

THAI 50% 50%

BT-DME08 TG

# มหัศจรรย์ Russia

มอสโก - เซนต์ปีเตอส์เบิร์ก

ชมวิหารเซนต์บาซิล จัตุรัสแดง พระราชวังเครมลิน

พิเศษ! ทานอาหาร ชมวิว Panorama ที่ตึก Ostankino tower

7 วัน 5 คืน

## 55,900.-

เริ่ม

นั่งรถไฟความเร็วสูง Sapsan

พิเศษ! ชมโชว์ละครสัตว์

ล่องเรือชมแม่น้ำ NEVA

โปรแกรมการเดินทาง 7 วัน 5 คืน : เดินทางโดยสายการบินไทย



BKK → DME

DME → BKK

เที่ยวบิน	ออก	ถึง
TG974	10.30	16.15

เที่ยวบิน	ออก	ถึง
TG975	18.25	07.30 +

วันแรก สนามบินสุวรรณภูมิ • สนามบินโดโมเดโดโวเมืองมอสโก ประเทศรัสเซีย • ยอดเขาสเปร์โรวัลด์  
📍 (-/-/เย็น)

07.00 น. พร้อมกันที่ สนามบินสุวรรณภูมิ ชั้น 4 เคาน์เตอร์สายการบินไทยแอร์เวย์ประตู 3 เคาน์เตอร์ D  
สายการบิน Thai Airways โดยมีเจ้าหน้าที่อำนวยความสะดวกแก่ทุกท่าน

**Miracle Lounge**  
**ไม่ต้อง!!**  
นั่ง **Business Class**  
ก็เข้า **Lounge** ได้  
**ของกิน+เครื่องดื่ม ไม่เว้น!!**

จองล่วงหน้ากับเราถูกกว่า!!

สนามบิน	ดอนเมือง	สุวรรณภูมิ
การจอง		
จองกับเรา	499	899
Walk in	<del>600</del>	<del>1,200</del>

บรรยากาศภายใน Miracle Lounge

คลิกชม <http://bit.ly/2NMk5YE>

10.30 น. ออกเดินทาง (บินตรง) **สู่ประเทศรัสเซีย เมืองมอสโก** โดยเที่ยวบินที่ **TG974**

บริการอาหารและเครื่องดื่มบนเครื่อง \*\*ใช้เวลาเดินทางประมาณ 10.30 ชั่วโมง\*\*



16.15 น.

เดินทางถึง ท่าอากาศยานโดโมเดโดโว เมืองมอสโก ประเทศรัสเซีย ผ่านพิธีตรวจคนเข้าเมืองและศุลกากร  
**\*\* เวลาท้องถิ่นช้ากว่าประเทศไทยประมาณ 4 ชั่วโมง \*\*** พบการต้อนรับอย่างอบอุ่นจากเจ้าหน้าที่  
 นำท่านเดินทางสู่ กรุงมอสโก เมืองหลวงของรัสเซีย นครอันดับเมืองที่ใหญ่ที่สุดของยุโรป เป็น  
 ศูนย์กลางทางเศรษฐกิจและการเดินทางของประเทศ จัดว่าเป็นเมืองที่น่าเที่ยวมากเมืองหนึ่ง ประกอบด้วย  
 สถาปัตยกรรมทั้งเก่าและใหม่ มีโบสถ์ซึ่งเป็นสถาปัตยกรรมที่สวยงามมากกว่า 200 แห่ง

จากนั้น

นำท่านเดินทางสู่ ยอดเขาสแปร์โรฮิลล์ Sparrow Hills หรือ เนินเขานกกระจอกจูดชมทัศนียภาพของกรุงมอส  
 โคว ที่สามารถชมด้านล่างได้เกือบทั้งหมด จึงทำให้เลนิน ผู้นำพรรคคอมมิวนิสต์ในอดีตเลือกเนินเขาแห่ง  
 นี้เป็นที่ตั้งบ้านพักของตน ปัจจุบันพื้นที่ดังกล่าวเป็นที่ตั้งของมหาวิทยาลัยมอสโก ซึ่งเป็นมหาวิทยาลัยที่  
 เก่าแก่ที่สุดและใหญ่ที่สุดในรัสเซีย



เย็น **📍** รับประทานอาหารเย็นแบบบุฟเฟ่ต์ ณ ห้องอาหารโรงแรม

ที่พัก **IZAMAILOVO DELTA HOTEL** หรือเทียบเท่าระดับ 4 ดาวตามมาตรฐานรัสเซีย ที่เมืองมอสโก

วันที่สอง ตลาดอิสไมโลโว • หอส่งสัญญาณโทรทัศน์ **Ostankino Tower** • หมู่บ้านโคลเมนสโกวแต่งชุดประจำชาติ • จัตุรัสแดง ห้างสรรพสินค้า GUM • มหาวิหารเซนต์บาซิล • ชมเทศกาลดอกไม้มอสโก Flower Festival Moscow • ชมการแสดงละครสัตว์ **📍** (เช้า/กลางวัน/เย็น)

เช้า **📍** บริการอาหารเช้า ณ ห้องอาหารของโรงแรมที่พัก

จากนั้น นำท่านเข้าสู่ **ตลาดอิสไมโลโว (Izmailovo Market)** ตลาดสินค้าหัตถกรรมและของเก่าอันลือชื่อ ของประเทศรัสเซียหรือจตุกรแห่งประเทศรัสเซียตลาดนี้เป็นศูนย์กลางทางการค้าของที่ระลึก และของเก่า

ของสะสมขนาดใหญ่แห่งกรุงมอสโก ตั้งอยู่ที่สถานีรถไฟ Partisanskaya อยู่ทางตะวันออกของกรุงมอสโก เรียกได้ว่า  
ราคาถูกที่สุด และยังมีให้เลือกหลากหลายคุณภาพและราคา พร้อมให้อิสระแก่ท่านได้เดินเที่ยวชมและ



จากนั้น

นำท่านสู่ตึก **หอส่งสัญญาณโทรทัศน์ Ostankino** ให้คุณได้เห็นวิวเหนือเมืองหลวงของรัสเซียจากความสูง  
ในขณะเดียวกันก็ทำหน้าที่ออกอากาศจากสถานีโทรทัศน์จำนวนมากไปยังบ้านเรือนชาวรัสเซีย เดินทาง  
ไปที่จุดชมวิวของหอส่งสัญญาณนี้เพื่อรับชมความบันเทิงสดในรูปแบบของทีวีทัศน์สุดอลังการ หอส่ง



สัญญาณนี้โดดเด่นอยู่บนเส้นขอบฟ้าของมอสโกมาตั้งแต่ปี 1967 และเป็นหนึ่งในอาคารที่ยืนอยู่ด้วยตัวเองที่สูงที่สุดในโลก หอนี้เป็นผลงานการออกแบบของสถาปนิก Nicolai Nikitine แต่ผู้นำโซเวียต Nikita Khrushchev ได้ทำการปรับเปลี่ยนไปอย่างมากในระบะการวางแผน เหตุการณ์นี้ทำให้สถาปนิกผู้นี้วางหมวกไว้ได้หินที่ฐานหอเพื่อเป็นสัญลักษณ์แสดงความเคารพต่อผู้นำ ยืนที่ฐานเพื่อชื่นชมขนาดอันน่าประทับใจของโครงการที่มีต้นทุนสูงถึง 65 ล้านดอลลาร์สหรัฐฯ

เที่ยง

นำท่านไปยังร้าน 7<sup>th</sup> HEAVEN RESTAURANT รับประทานอาหารสุดหรูที่ท่านจะได้สัมผัสกับบรรยากาศวิพาโนรามาของกรุงมอสโก ระดับความสูง 328 M. ณ Ostankino Tower



เดินทางสู่

**หมู่บ้านโคลเมนสโคว (Kolomenskoye Estate)**

หมู่บ้านแห่งนี้เคยเป็นที่อยู่อาศัยของเชื้อพระวงศ์ของรัสเซียมาตั้งแต่ศตวรรษที่ 15 เชื้อพระวงศ์รัสเซียที่เคยมาอาศัยอยู่ที่หมู่บ้านนี้ เช่น พระเจ้าปีเตอร์มหาราช (Peter the Great) ได้ทรงลี้ภัยมาอยู่ที่นี่เมื่อช่วงเกิดการกบฏ Streltsy (Streltsy Insurrection) ในปีค.ศ.1682 (พ.ศ.2225) หรือจักรพรรดินีเอลิซาเบธ (Elizabeth of Russia) ก็ประสูติที่หมู่บ้านนี้เช่นกันอีกสถานที่สำคัญที่ตั้งอยู่ในสวนนี้ก็คือ The Ascension Church of Kolomenskoye ซึ่งองค์การยูเนสโกได้ยกย่องให้

เป็น UNESCO World Heritage Monument **พิเศษให้ท่านได้สวมใส่แต่งกายชุดประจำชาติรัสเซีย** ผู้หญิงจะสวม **Кокóшник** (กาโกชนิก) มีลักษณะเป็นหมวก หรือที่คาดผม ซึ่งตกแต่งด้วยมุก อัญมณี หรือลูกบิด ให้เข้ากับ **Сарафан** (ซาราฟีน) คือชุดกระโปรงยาวยกอก แบบมีผ้ากันเปื้อนด้านหน้าสีสันสวยงาม

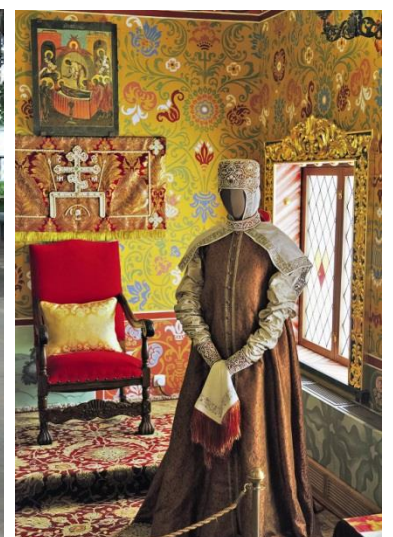

จากนั้น

ชม **จัตุรัสแดง (Red Square)** สถานที่สำคัญใจกลางเมืองมอสโก สร้างในสมัยคริสตศวรรษที่ 17 ที่เป็นศูนย์รวมเหตุการณ์สำคัญต่าง ๆ เช่น งานเทศกาลเฉลิมฉลอง หรือการประท้วงตั้งแต่อดีตจนถึงปัจจุบันและยังถือได้ว่าเป็นจัตุรัสที่มีความสวยงามมากที่สุดในโลก บริเวณโดยรอบ ยังประกอบไปด้วยสถานที่สำคัญของประเทศ อีกหลายแห่งที่สามารถได้ชม

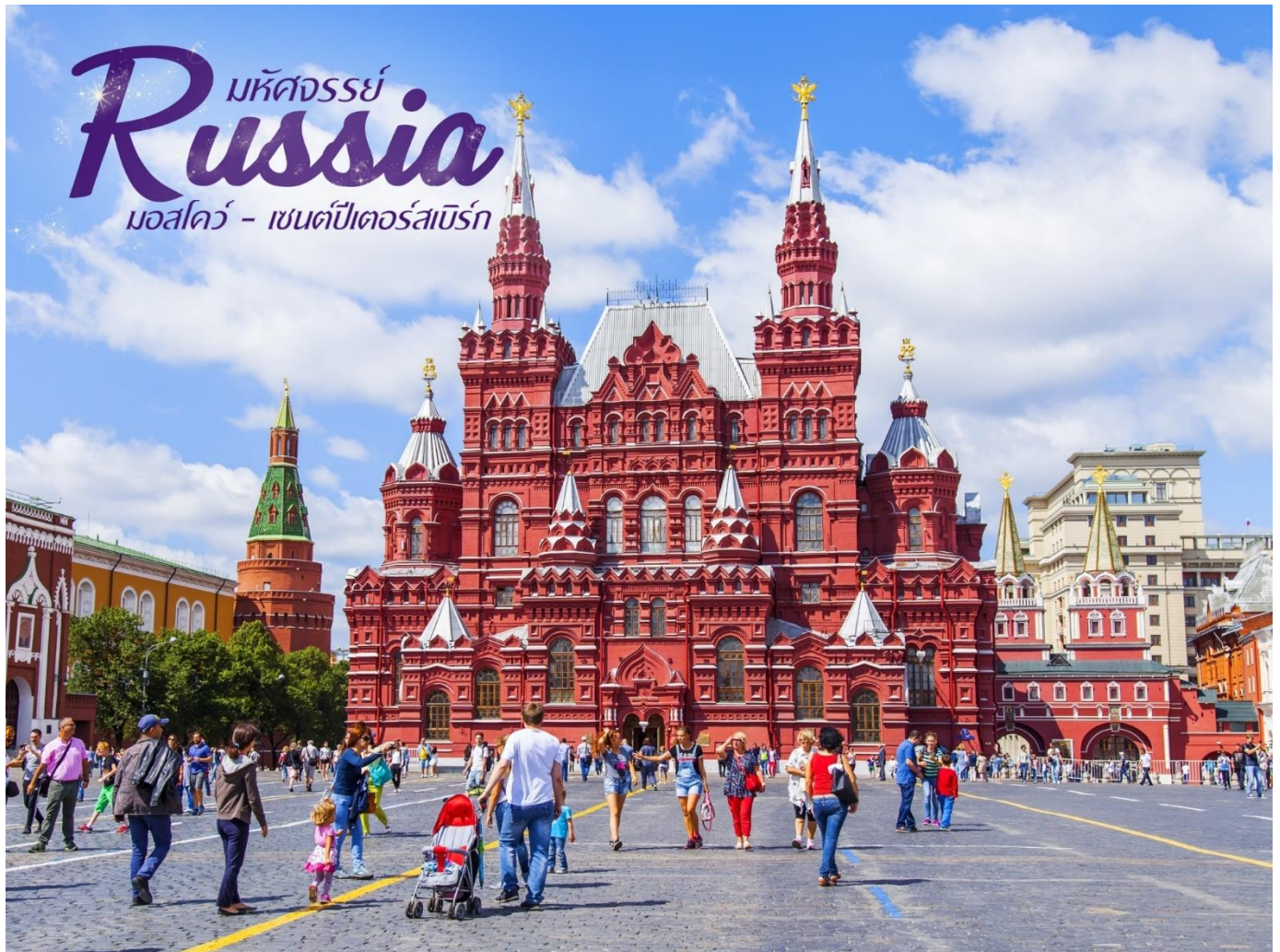

อันได้แก่ **มหาวิหารเซนต์ บาซิล(Saint Basil's Cathedral)** สถานที่ที่ซึ่งถูกยอมรับว่าสวยงามที่สุดใน

เมืองมอสโคว์ จนได้รับการขนานนามว่า “โบสถ์ลูกกวาด” สร้างขึ้นด้วยศิลปะรัสเซียโบราณ ประกอบด้วยยอดโดม 9 ยอดสีสันสวยงาม โดยสถาปนิก ปอสนิค ยาคอฟเลฟ (Postnik Yakovlev) ในสมัยพระเจ้าอีวานที่ 4 จอมโหด เพื่อเป็นอนุสรณ์สถานในการรบชนะเหนือกองทัพมองโกลที่เมืองคาซาน





และด้วยความสวยงาม วิจิตรบรรจงของวิหาร จึงทำให้เป็นที่พื่อพระทัยของพระเจ้าอิวานที่ 4 เป็นอย่างมาก จึงมีคำสั่งให้ปูนบำเหน็จแก่สถาปนิก ด้วยการควักลูกตาทั้งสองข้างทิ้งเสีย เพื่อให้สถาปนิกผู้นี้สามารถสร้างสิ่งสวยงามกว่านี้ได้อีก การกระทำของพระองค์ในครั้งนั้น ส่งผลให้ทุกคนขนานนามว่า “พระเจ้าอิวานจอมโหด” (Ivan the terrible)

จากนั้น

นำท่านเข้าชมและช้อปปิ้งที่ **ห้างสรรพสินค้ากุม (GUM Department store)** สถาปัตยกรรมที่เก่าแก่ของเมืองมอสโก สร้างในปี ค.ศ.1895 ปัจจุบันเป็นห้างสรรพสินค้าชั้นนำจำหน่ายสินค้าแบรนด์เนม เสื้อผ้า เครื่องสำอาง น้ำหอม แบรินด์ดังที่มีชื่อเสียงที่เป็นรุ่นล่าสุด



เย็น

**📍 รับประทานอาหารเย็น ณ ภัตตาคารอาหารท้องถิ่น**

จากนั้น

นำท่านชมความน่ารักของบรรดาสัตว์แสนรู้ และตื่นตากับการแสดงกายกรรมมายากล ของ **ละครสัตว์ Circus Show** โดยเป็นนักแสดงมืออาชีพ พร้อมกับเหล่าสัตว์ที่ได้รับการฝึกฝนมาอย่างดี หลังจากจบการแสดง ท่านสามารถถ่ายภาพกับสัตว์แสนรู้เพื่อเป็นที่ระลึกได้อีกด้วย



**\*\* กรุณิละครสัตว์วงการแสดงซึ่งบางกรณีการแสดงโดยไม่แจ้งให้ทราบล่วงหน้า ทางบริษัทของสงวนสิทธิ์ในการคืนค่าบริการส่วนนี้ให้**

**ที่พัก** IZAMAILOVO DELTA HOTEL หรือเทียบเท่าระดับ 4 ดาวตามมาตรฐานรัสเซีย ที่เมืองมอสโก

**วันที่สาม** สถานีรถไฟความเร็วสูง • เมืองเซนต์ปีเตอส์เบิร์ก • วิหารเซนต์ไอแซค • ป้อมปีเตอร์ และปอดมหาวิหารคาซาน 10 (เช้า/กลางวัน/เย็น)

**เช้า** 10 บริการอาหารเช้า ณ ห้องอาหารของโรงแรมที่พัก

**จากนั้น** นำท่านเดินทางสู่ เมืองเซนต์ปีเตอส์เบิร์ก(Saint Petersburg)โดยรถไฟความเร็วสูง Sapsan Fast Train (ใช้เวลาเดินทางประมาณ 4 ชั่วโมง) \*\*รอบของรถไฟ อาจปรับเปลี่ยนได้ตามความเหมาะสม\*\* เดินทางถึง เมืองเซนต์ปีเตอส์เบิร์ก(Saint Petersburg)เมืองที่ได้รับสมญานามว่า “ราชินีแห่งยุโรปเหนือ” เพราะทัศนียภาพที่สวยงามของเมือง เมืองนี้สร้างโดยพระเจ้าซาร์ปีเตอร์มหาราช เมื่อ พ.ศ.2246 โดยตัวเมืองเริ่มสร้างด้วยการถมทราย และหินเป็นจำนวนมาก เพราะว่าพื้นที่เดิมนั้นเป็นดินเลนทะเล เหตุผลในการทรงเลือกทางออกทะเลบอลติก ที่สามารถติดต่อไปทางยุโรปและประเทศอื่นๆ ได้ เพื่อการพัฒนาและปรับเปลี่ยน ประเทศรัสเซียให้ทัดเทียมกับประเทศอื่นๆ ได้ ต่อมา จึงได้รับสมญานามว่า “หน้าต่างแห่งยุโรป” เมือง เซนต์ปีเตอส์เบิร์ก เดิมมีชื่อว่า เปโตรกราด Petrograd และ เลนินกราด Leningrad



เที่ยง

📍รับประทานอาหารกลางวัน ภัตตาคาร

จากนั้น

เดินทางสู่ **ป้อมปีเตอร์ และปอลด์ (Peter and Paul Fortress)** สิ่งแรกที่สร้างในเมืองเซนต์ปีเตอส์เบิร์ก

สร้างขึ้นในปี ค.ศ.1703 ในสมัยพระเจ้าปีเตอร์มหาราช เป็นสิ่งก่อสร้างที่สูงที่สุดของเมือง โดยมีความสูงถึง 122.5 เมตร ลักษณะเป็นรูปทรงหกเหลี่ยม เป็นศิลปะแบบบารอก ปัจจุบันด้านในเป็นพิพิธภัณฑที่ใ้เป็นที่ฝังพระศพของพระเจ้าปีเตอร์มหาราช และพระบรมวงศานุวงศ์แห่งราชวงศ์โรมานอฟ นอกจากนี้ยังมีภาพเขียนของนักบุญ



รวมรูปพระแม่มารีย์ศักดิ์สิทธิ์ที่งดงาม อันเป็นที่เลื่อมใสศรัทธาของคริสตศาสนิกชน

จากนั้น

เดินทางสู่ **มหาวิหารไอแซค (Saint Isaac's Cathedral)** วิหารที่ถือว่าได้รับการตกแต่งอลังการมากที่สุด ยอดโดมฉาบด้วยทองคำแท้ 100 กิโลกรัม และภายในใช้หินอ่อน และหินอื่น ๆ กว่า 43 ชนิด ในอดีตเคยเกิดเหตุเพลิงไหม้ที่สถานที่แห่งนี้ จึงได้มีการก่อสร้างขึ้นใหม่ ในสมัยพระเจ้าอเล็กซานเดอร์ที่ 1 ในปี ค.ศ. 1818 ออกแบบโดยสถาปนิกชาวฝรั่งเศส ชื่อ Auguste de Montferrand โดยใช้เวลาในการก่อสร้างนานถึง 40 ปีมีการออกแบบด้วยสถาปัตยกรรมแบบเรเนซซองส์ และบาโรก ตัววิหารใหญ่โต สีขาวบริสุทธิ์ประดับด้วยประติมากรรมเหล็กอันงดงาม เป็นโบสถ์ออร์โทดอกซ์แห่งเดียวที่ประดับประดาตกแต่งด้วย

กระจัดกระจายอย่างวิจิตรบรรจง และยังเป็นสถานที่ศักดิ์สิทธิ์ ที่ชาวเมืองที่นี่ให้ความนับถือเป็นอย่างมาก เนื่องจากในอดีตตัวเมืองถูกล้อมด้วยระเบิดของทหารนาซีจนราบคาบ แต่มหาวิหารไอแซคแห่งนี้กลับได้รับความเสียหายเพียงเล็กน้อยเท่านั้น

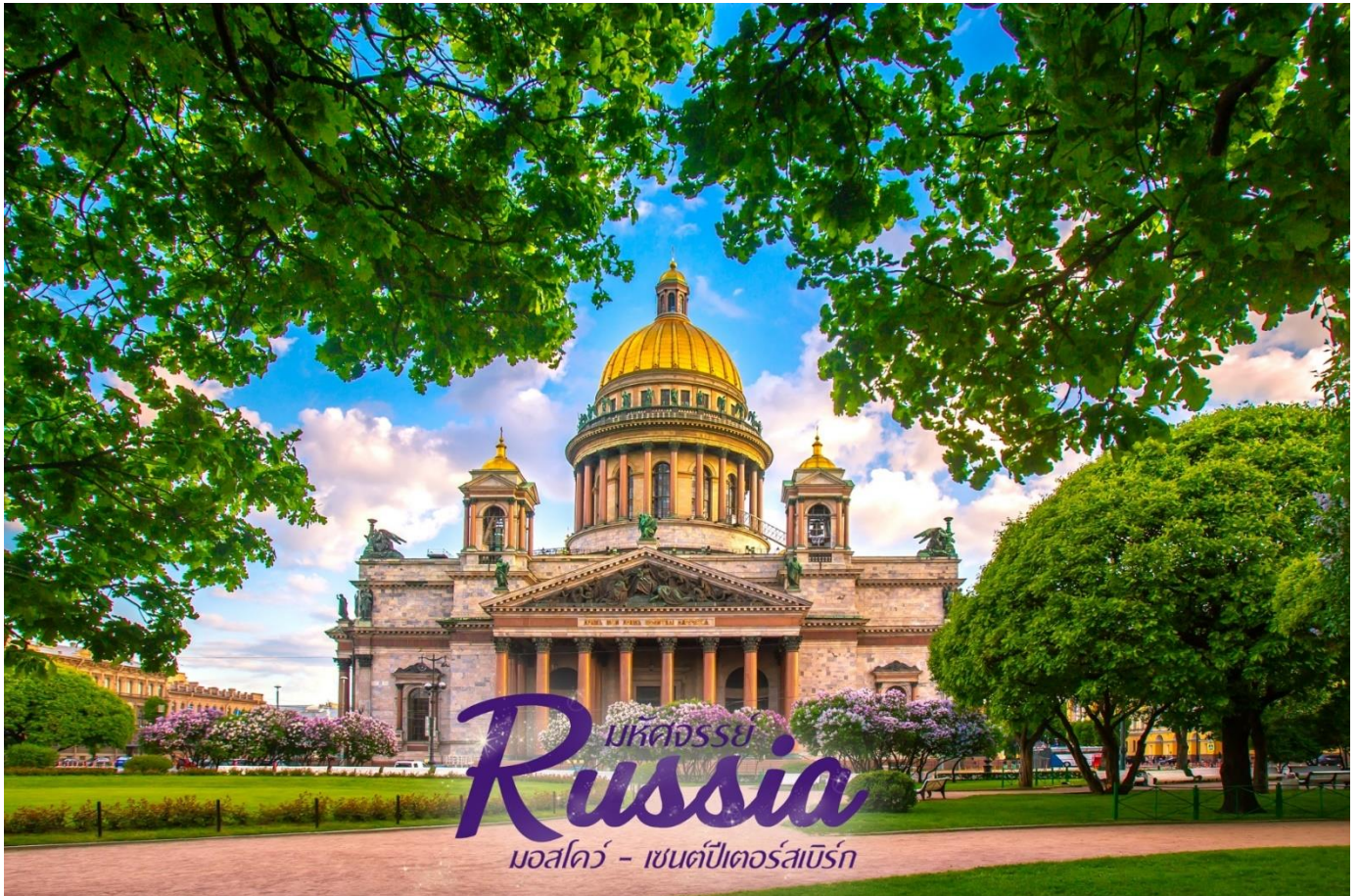

เดินทางสู่ **มหาวิหารคาซาน KAZAN CATHEDRAL** ได้ถูกสร้างขึ้นในสมัยพระเจ้าปีเตอร์มหาราช ปีค.ศ. 1708 ตั้งอยู่ใจกลางเมือง บนถนนเนฟสกี ในสมัยก่อนเป็นโบสถ์เล็กๆ ต่อมาในสมัยของพระเจ้าปอลด์ที่ 1 ในปีค.ศ.

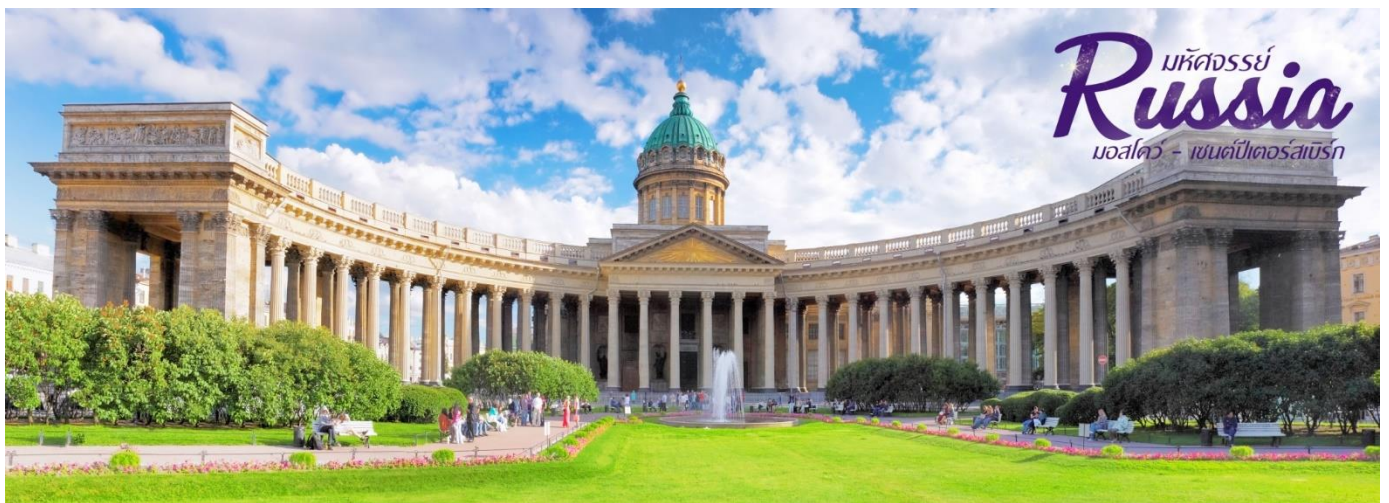

1800 ได้ทำการสร้างวิหารใหม่ ให้ยิ่งใหญ่และสวยงามมากขึ้นกว่าเดิมมหาวิหารแห่งนี้มีลักษณะรูปทรง  
ครึ่งวงกลม มีเสาหินวางเรียงแถวอย่างเป็นระเบียบประกอบไปด้วยเสาโรมัน 96 ต้น และโดมขนาดใหญ่  
ใหญ่ซึ่งมียอดสูงถึง 90 เมตร นอกของวิหารมีสวนสาธารณะที่ชาวรัสเซียจะมาพักผ่อนหย่อนใจ

เย็น **📍 รับประทานอาหารเย็น ณ ภัตตาคารอาหารท้องถิ่น**

ที่พัก **Hampton by Hillton หรือเทียบเท่าระดับ 3 ดาวตามมาตรฐานรัสเซีย ที่เมืองเซนต์ปีเตอร์เบิร์ก**

วันที่ดี **พระราชวังฤดูร้อน หรือพระราชวังปีเตอร์ฮอฟ • พระราชวังฤดูหนาว • พิพิธภัณฑ์เฮอมีเทจ  
โบสถ์หทัยเลือด • ล่องเรือชมแม่น้ำเนวาพร้อมจิบแชมเปญ 📍 (เช้า/กลางวัน/เย็น)**

เช้า **📍 บริการอาหารเช้า ณ ห้องอาหารของโรงแรมที่พัก**

จากนั้น นำท่านเดินทางสู่ **พระราชวังฤดูร้อน หรือ พระราชวังปีเตอร์ฮอฟ (Peterhof Palace)** พระราชวังที่  
สวยงาม ที่สร้างขึ้นในสมัยพระเจ้าปีเตอร์มหาราช เป็นพระราชวังที่สรรสร้างโดยศิลปินเอกในสมัยนั้น ที่  
ชื่อว่า ฟรานเชสโก ราสเทรลลี และ เลอ บรอง ซึ่งทั้งสองคนแบ่งกันสร้างพระราชวังนี้ โดยตัวภายใน



พระราชวังเป็นหน้าที่หลัก ของ ราชเทรลลี่ ออกแบบความงามในสไตล์ผสมเรอเนสซองส์ “บารอค”และ คลาสสิก พระเจ้าปีเตอร์หมายมั่นปั้นมือกับพระราชวังนี้มาก วางโครงสร้างงานไปยาวถึง 10 ปี ราชเทรลลี่ บรรจงสร้างพระราชวังอย่างประณีตเน้นการตกแต่งภายในที่เลือกจะใช้ โคมไฟระย้า งานไม้แกะสลักและ ภาพวาดสีน้ำมันเป็นหลักด้านนอกจะเป็นหน้าที่ของ เลอ บรอง เขาถูกพระเจ้าปีเตอร์เชิญมาสร้างลานน้ำพุ โดยเฉพาะ ลานน้ำพุแห่งนี้ถือเป็นจุดหลักของประสาทแห่งนี้ก็ว่าได้ ด้วยความยิ่งใหญ่ตระการตาและแสง ของพระอาทิตย์กระทบผิวน้ำ และขอบอ่างสีทองมัน รวมถึงบรรยากาศร่มรื่นของต้นไม้ขนาดใหญ่

\*\* ในส่วนของน้ำพุทางพระราชวังจะปิดในฤดูหนาว ประมาณช่วงเดือนตุลาคม จนถึงเดือนพฤษภาคม และ อาจปิดทำการในวันจันทร์สิ้นเดือน หรือวันจันทร์กับวันอังคาร (2 วันติดต่อกัน) ซึ่งเป็นธรรมเนียมวันหยุด ของชาวพื้นเมืองรัสเซีย ในช่วงฤดูใบไม้ร่วง และฤดูหนาว ในการเพิ่มวันหยุดหรืออาจจะปิดทำความสะอาด โดยไม่แจ้งให้ทราบล่วงหน้า กรณีที่พระราชวังฤดูร้อนปิด ทางบริษัทของสงวนสิทธิ์ปรับเปลี่ยนโปรแกรมได้ ตามความเหมาะสม โดยจะเปลี่ยนไปเข้าพระราชวังอื่นที่เปิดหรือสถานที่อื่น ๆ ในช่วงเวลาดังกล่าว\*\*

เที่ยง

📍รับประทานอาหารกลางวันแบบพื้นเมืองในพระราชวังอเล็กซานเดอร์

จากนั้น

เดินทางสู่ **พระราชวังฤดูหนาว (Winter Palace)** ที่ประกอบไปด้วยห้องต่างๆ ถึง 1,050 ห้อง สถานที่แห่งนี้เคยใช้เป็นที่รับรองการเสด็จเยือนประเทศรัสเซียของ พระบาทสมเด็จพระจุลจอมเกล้าเจ้าอยู่หัว รัชกาลที่



5 ในการเจริญสัมพันธไมตรี อดีตเคยเป็นพระราชวังหลวงของราชวงศ์โรมานอฟ ระหว่างปี ค.ศ.1732 - 1917 ตั้งอยู่ระหว่างท่าวัง กับ จัตุรัสพระราชวัง ภายนอกของพระราชวังใช้โทนสีเขียว และ ขาว ด้วยสถาปัตยกรรมบารอก ปัจจุบันบางส่วนของพระราชวังฤดูหนาวได้เปิดให้ประชาชนเข้าชมในฐานะ **พิพิธภัณฑสถานเฮอร์มิเทจ (The State Hermitage Museum)** ซึ่งเป็นสถานที่เก็บรวบรวมงานศิลปะล้ำค่าของโลกกว่า 8 ล้านชิ้น รวมทั้งภาพเขียนของจิตรกรเอกระดับโลก อย่างเช่น ลิโอนาโด ดา วินชี, ปิกัสโซ่, แรมบรันด์, แวน โก๊ะ เป็นต้น จัดเป็นพิพิธภัณฑสถานที่ใหญ่ที่สุดของโลกแห่งหนึ่ง **\*\*ในบางช่วงพระราชวังอาจมีการปิดโดยมิได้แจ้งให้ทราบล่วงหน้า ดังนั้นหากวันที่เดินทางตรงกับช่วงวันปิดเข้าชม ทางบริษัทขอสงวนสิทธิ์ปรับเปลี่ยนโปรแกรมได้ตามความเหมาะสม โดยจะเปลี่ยนไปเข้าพระราชวังอื่นที่เปิดหรือสถานที่อื่นๆในช่วงเวลาดังกล่าว\*\***

นำท่านเดินทางสู่ **โบสถ์หยดเลือด (Church of the Savior on Spilled Blood)** ซึ่งพระเจ้าอเล็กซานเดอร์ที่ 3 ทรงสร้างให้เป็นเกียรติแก่พระเจ้าซาร์อเล็กซานเดอร์ที่ 2 พระราชบิดาของพระองค์ ผู้ประกาศเลิกทาสด้วยความหวังดีต่อประชาชน ปรากฏว่าชาวรัสเซียไม่เข้าใจ เพราะหลังเลิกทาส ชาวนากลับมีความเป็นอยู่ที่จวนลง เป็นผลให้พวกเขาารวมตัวกันว่าแผนปลงพระชนม์ โดยส่งหญิงชานาผู้หนึ่งคิดระเบิดพลีชีพวัง



เข้ามาขณะพระองค์เสด็จผ่าน ต่อมาบริเวณถนนที่เกิดเหตุนี้ถูกสร้างโบสถ์ครอบไว้ กลายเป็นโบสถ์หยดเลือดมาจนถึงทุกวันนี้ รูปแบบสถาปัตยกรรมเป็นแบบรัสเซียในคริสต์ศตวรรษที่ 16-17 มีรูปร่างลักษณะคล้ายกับวิหารเซนต์บาซิลที่เมืองมอสโก

เย็น

📍รับประทานอาหารเย็น ณ ภัตตาคารอาหารท้องถิ่น

นำท่าน **ล่องเรือแม่น้ำเนวาพร้อมจิบแชมเปญ NEVA RIVER CRUISE** พร้อมดื่มด่ำกับบรรยากาศของสองฟากฝั่งเป็นแม่น้ำในประเทศรัสเซียส่วนยุโรป ไหลออกจากทะเลสาบลาโดกาและไหลเข้าสู่อ่าวฟินแลนด์ ในทะเลบอลติก มีความยาวค่อนข้างสั้น คือ 74 กิโลเมตร แต่เป็นแม่น้ำที่มีการไหลเป็นอันดับสามในยุโรป ผ่านเขตการปกครองของรัสเซีย 2 แห่ง คือ เคนินกราด โอบลาสต์และเซนต์ปีเตอร์สเบิร์ก



ที่พัก

**Hampton by Hilton** หรือเทียบเท่าระดับ 3 ดาวตามมาตรฐานรัสเซีย ที่เมืองเซนต์ปีเตอร์เบิร์ก



วันที่ทำ

**Outletoukovo Village • สถานีรถไฟความเร็วสูง • เมืองมอสโกว์ • สถานีรถไฟใต้ดิน Metro**  
**ช้อปปิ้งถนนอารบัต**

🕒 (เช้า/กลางวัน/เย็น)

- เช้า** 🕒 **บริการอาหารเช้า ณ ห้องอาหารของโรงแรมที่พัก**
- จากนั้น** เดินทางสู่ **OutletPulkovo Village** ชมความสวยงามของการตกแต่งสไตล์ยุโรป และเป็นแหล่งช้อปปิ้งที่รวมร้านค้าดังมากมาย สัมผัสประสบการณ์การช้อปปิ้งที่ครบครันด้วยสินค้าชั้นนำต่างๆ มากมาย
- จากนั้น** เดินทางกลับสู่ เมืองมอสโกว์ โดยรถไฟความเร็วสูง **Sapsan Fast Train**  
 (ใช้เวลาเดินทางประมาณ 4 ชั่วโมง)\*\*รอบของรถไฟ อาจปรับเปลี่ยนได้ตามความเหมาะสม\*\*
- เที่ยง** 🕒 **รับประทานอาหารกลางวัน ณ ภัตตาคาร**
- จากนั้น** นำท่านชม **สถานีรถไฟใต้ดินกรุงมอสโกว์(Moscow Metro)** ตื่นตากับการผสมผสานระหว่างเทคโนโลยีกับสถาปัตยกรรมหลากหลายรูปแบบ เช่นการประดับด้วยกระจกสี หินอ่อน



- จากนั้น** นำท่านเดินทางไปยัง ถนนคนเดิน **ถนนอารบัต(ArbatStreet)** ที่ตั้งอยู่ในใจกลางของแหล่งประวัติศาสตร์และถือว่าเป็นหนึ่งในย่านโบราณที่สุดของมอสโกว์ ที่มีชื่อปรากฏในประวัติศาสตร์มาตั้งแต่ศตวรรษที่ 15 โดยตลอดความยาว 1.8 กิโลเมตร ที่เต็มไปด้วยร้านอาหาร ร้านขายของที่ระลึก ร้านกาแฟ และยังเป็นแหล่งชุมนุมของศิลปินอินดี้ ที่มาโชว์ฝีมือกันจัดแบบไม่มีใครขอมใคร

**ค่ำ** **บริการอาหารค่ำ ณ ภัตตาคาร**

**ที่พัก** **IZAMAILOVO DELTA HOTEL** หรือเทียบเท่าระดับ 4 ดาวตามมาตรฐานรัสเซีย ที่เมืองมอสโกว์

วันที่หก

พระราชวังเครมลิน • พิพิธภัณฑ์อาร์เมอร์รี่แชมเบอร์ • โบสถ์อัสสัมชัญ • ชมระฆังพระเจ้าซาร์ และปืนใหญ่พระเจ้าซาร์ • มหาวิหารเซนต์เดอซาเวียร์ • สนามบินโดโมเดโดโว 📍 (เช้า/กลางวัน/-)

เช้า

📍 บริการอาหารเช้า ณ ห้องอาหารของโรงแรมที่พัก

จากนั้น

นำท่านเข้าชม **พระราชวังเครมลิน** สัญลักษณ์ของอดีตสหภาพโซเวียต อันเป็นจุดกำเนิดของประวัติศาสตร์รัสเซียที่มีมายาวนานในอดีตเป็นเพียงป้อมปราการไม้ธรรมดา ที่นี่เปรียบเสมือนหัวใจของกรุงมอสโก อีกทั้งยังเป็นที่พักของพระเจ้าซาร์ทุกพระองค์จนกระทั่ง พระเจ้าซาร์ปีเตอร์มหาราชทรงเสด็จไปประทับ ณ พระราชวังเซนต์ปีเตอร์สเบิร์ก ชาวรัสเซียเชื่อว่าที่นี่เป็นที่สถิตของพระเจ้าปัจจุบันเป็น พิพิธภัณฑ์ที่สำหรับการจัดประชุมของรัฐบาล และรับรองแขกระดับประเทศ



นำท่าน **ชมพิพิธภัณฑ์อาร์เมอร์รี่แชมเบอร์** ตั้งอยู่ในเขตพระราชวังเครมลิน สิ่งที่ไม่ควรพลาดชม ได้แก่ มงกุฎทองคำของราชวงศ์โมโนมาคจักรพรรดิคอนสแตนติน โมโนมาคได้พระราชทานมงกุฎนี้ให้กับเจ้าชายวลาดิมีร์ โมโนมาค (Vladimir Monomakh) เมื่อราว 700 ปีเศษ มาแล้ว สวยงามมาก ทำจากทองคำ

ประดับด้วยขนเสือด้า (Sable) และอัญมณีล้ำค่าต่างๆมากมาย และได้ใช้ในพระราชพิธีบรมราชาภิเษก จนถึงปี พ.ศ. 2225 ชม **โบสถ์อัสสัมชัญ** วิหารหลวงเก่าแก่ ที่ถือว่าสำคัญที่สุดในเครมลิน ซึ่งสร้างโดยสถาปนิกชาวอิตาเลียน โดยสร้างทับลงบนโบสถ์ไม้เก่าที่มีมาก่อน แล้วใช้เพื่อในการประกอบพิธีราชาภิเษก และการประกอบพิธีกรรมทางศาสนา **ชมระฆังพระเจ้าซาร์ The Tsar Bell และปืนใหญ่พระเจ้าซาร์** เป็นตัวอย่างผลงานศิลปะชิ้นโตอันเลื่องชื่อของรัสเซีย ขนาดอันใหญ่โตและความงดงามเป็นตัวดึงดูดให้ผู้คนมาเยี่ยมชม ลองมาดูด้วยตาตัวเองแล้วคุณจะประทับใจกับขนาดอันมหึมาของที่นี่

เที่ยง

📍 **รับประทานอาหารกลางวัน ณ ภัตตาคาร**

จากนั้น

ชม **มหาวิหารเซนต์เดอซาเวียร์** หรือที่เรียกกันว่า **มหาวิหารโดมทอง (St.Saviour Cathedral)** เป็นวิหารที่ใหญ่ที่สุดในรัสเซียและสูงที่สุดในโลก ตั้งอยู่ริมฝั่งแม่น้ำ Moskva เมืองมอสโก ประเทศรัสเซีย สร้างขึ้นในสมัยของพระเจ้าซาร์อเล็กซานเดอร์ 1 เพื่อเป็นอนุสรณ์แห่งชัยชนะและแสดงกตัญญูแด่พระเจ้า เป็นเจ้าที่ทรงช่วยปกป้องรัสเซียให้รอดพ้นจากสงครามนโปเลียน โดยมหาวิหารเซนต์เดอซาเวียร์ใช้เวลา ก่อนสร้างนานถึง 45 ปีในสมัยของสตาลิน เคยสั่งให้ทุบทำลายมหาวิหารแห่งนี้ จนกระทั่งในสมัยประธานาธิบดีบอริสเยลซิน จึงได้มีการบูรณะขึ้นมาอีกครั้งหนึ่งด้วยเงินบริจาคและพลังความศรัทธาของผู้คน ดังนั้นที่นี่จึงเป็นที่รักและศรัทธารวมจิตใจของประชาชน มหาวิหารโดมทองแห่งนี้จึงกลายเป็นสถานที่ศักดิ์สิทธิ์ในการประกอบพิธีกรรมที่สำคัญระดับชาติทางคริสตศาสนาของประเทศรัสเซีย



จากนั้น ได้เวลาอันสมควร เดินทางเข้าสู่สนามบิน โคโมเคโคโว มอสโคว  
 18.25 น. เดินทางกลับกรุงเทพฯ โดยสายการบินไทย(TG) เที่ยวบินที่ TG 975

วันที่เจ็ด สนามบินสุวรรณภูมิ กรุงเทพฯ

07.30 น. เดินทางถึง สนามบินสุวรรณภูมิ กรุงเทพฯ โดยสวัสดิภาพ พร้อมความประทับใจรู้สึก

หมายเหตุ : หากสถานที่ท่องเที่ยวต่างๆในรายการมีการปิดโดยไม่แจ้งให้ทราบล่วงหน้าโดยเป็นการปฏิบัติทางรัฐบาลหรือหน่วยงานในประเทศรัสเซีย ทางผู้จัดขอสงวนสิทธิ์ในการปรับและเปลี่ยนโปรแกรมตามความเหมาะสม ทั้งนี้ลูกค้าจะต้องยอมรับในเงื่อนไขดังกล่าวก่อนทำการจองทุกครั้ง

### อัตราค่าบริการและเงื่อนไขรายการท่องเที่ยว

วันเดินทางราคา มหัศจรรย์...รัสเซีย มอสโคว์ เซนต์ปีเตอร์เบิร์ก 7 วัน 5 คืน  
 บินตรงโดยสายการบินไทย (TG)

เริ่มเดินทาง	กลับจากเดินทาง	ไฟล์ทบิน	ผู้ใหญ่	เด็กมีเตียง	เด็กไม่มีเตียง	แพคเกจ
10 ส.ค.62	16 ส.ค.62	TG974/TG975	58,900	58,900	57,900	6,000
18 ก.ย.62	24 ก.ย.62	TG974/TG975	57,900	57,900	56,900	6,000
09 ต.ค.62	15 ต.ค.62	TG974/TG975	56,900	56,900	55,900	6,000
23 ต.ค.62	29 ต.ค.62	TG974/TG975	56,900	56,900	55,900	6,000
06 พ.ย.62	12 พ.ย.62	TG974/TG975	55,900	55,900	54,900	6,000
20 พ.ย.62	26 พ.ย.62	TG974/TG975	55,900	55,900	54,900	6,000

\*\* ระยะเวลาเดินทางจำนวน 30 ท่านต่อกรุ๊ป\*\*



# Unithai WiFi

## Hi-Speed Internet

ประเทศ	ราคา/วัน
ญี่ปุ่น (S,W)	145
เกาหลี (W)	160
ไต้หวัน (S)	160
ฮ่องกง (S)	160
เวียดนาม (S)	160
สิงคโปร์ (S)	160
มาเลเซีย (S)	160
จีน (S)	160
ฟิลิปปินส์ (S)	160
พม่า (S)	160
มาเก๊า (S)	160
ลาว (S)	160
กัมพูชา (S)	160
อินโดนีเซีย (W)	250

ประเทศ	ราคา/วัน
อเมริกา (W)	300
แคนาดา (W)	300
ออสเตรเลีย (W)	280
รัสเซีย (W)	280
นิวซีแลนด์ (W)	350
อเมริกาใต้ (W)	350
<b>แพ็คเกจ</b>	
ยุโรป (Multiple Counties) (W)	330
เอเชีย 1 (ฮ่องกง มาเก๊า) (W)	250
เอเชีย 2 (ฮ่องกง จีน) (W)	250
เอเชีย 3 (ฮ่องกง มาเก๊า จีน) (W)	250
เอเชีย 4 (ญี่ปุ่น ไต้หวัน เกาหลี) (W)	170
อเมริกาเหนือ (W)	300
Worldwide (W)	480

\*\*หมายเหตุ ราคาอาจมีการเปลี่ยนแปลง กรุณาตรวจสอบราคาอีกครั้งในวันที่ทำการจอง

# ป่วยที่เมืองนอก..

## เสียเงินเป็นแสนๆ ป้องกันอย่างไร?

### ทำประกันการเดินทาง เริ่มต้น **290** บาท



ระยะเวลาการเดินทาง	Oasis Visa	Oasis Visa Plus	Oasis Tripper	
	รายบุคคล	รายบุคคล	รายบุคคล	รายครอบครัว
1 - 4 วัน	290	295	300	600
5 - 7 วัน	355	410	370	740
8 - 10 วัน	420	505	430	860
11 - 14 วัน	655	695	695	1,390

ผลประโยชน์	Oasis Visa	Oasis Visa Plus	Oasis Tripper	
	รายบุคคล	รายบุคคล	รายบุคคล	รายครอบครัว
<b>ความคุ้มครอง</b>				
1. การสูญเสียชีวิต / อวัยวะจากอุบัติเหตุ				
- ผู้เอาประกันที่มีอายุตั้งแต่ 16 ปี จนถึง 75 ปี	2,000,000	2,000,000		3,000,000
- ผู้เอาประกันที่มีอายุน้อยกว่า 16 ปี หรือมากกว่า 75 ปี	1,000,000	1,000,000		1,500,000
2. ค่ารักษาพยาบาลในต่างประเทศ	1,500,000	2,000,000		2,000,000
ค่ารักษาพยาบาลต่อเนื่องในประเทศไทย (ต่อเหตุการณ์สำหรับแผนรายปี)	150,000	200,000		200,000



**\*\*ประกันการเดินทางต่างประเทศ คุ้มครองทั้ง สุขภาพ และ อุบัติเหตุ\*\***



Line ID: @unithaiprotect



Tel: 093-596-5644

### อัตราค่าบริการรวม

- ✓ ตัวเครื่องบินชั้นประหยัด Economy Class ไป-กลับพร้อมกรุ๊ป กรุงเทพฯ-มอส์โคว-กรุงเทพฯ สายการบินไทย Thai Airway(TG)
- ✓ ภาษีน้ำมันและภาษีสนามบินทุกแห่ง
- ✓ ค่าระวางน้ำหนักกระเป๋าไม่เกิน 20 กก. กระเป๋าถือขึ้นเครื่อง Hand Carry 7 กก. ต่อ 1 ใบ
- ✓ ค่าที่พักโรงแรมตลอดการเดินทาง ระดับมาตรฐาน (พักห้องละ 2 ท่าน)
- ✓ ค่าอาหารทุกมื้อตามรายการระบุ, น้ำดื่มบริการบนรถวันละ 1 ขวด/ท่าน

**การบินไทย**  
ปรับน้ำหนักสัมภาระโหลดฟรี

**30kg**  
ออกบัตรโดยสาร ตั้งแต่ 1 เม.ย. 62 เป็นต้นไป

**20kg**  
ออกบัตรโดยสาร ตั้งแต่ 1 ก.พ. 62 เป็นต้นไป

\*รหัสตัว G

รหัสตัว L/W/V ปรับน้ำหนักสัมภาระใส่เครื่องเป็น 20 Kg  
ออกบัตรโดยสารตั้งแต่ 1 เม.ย. 62

- ✓ ค่าเข้าชมสถานที่ตามรายการระบุ
- ✓ ค่ารถโค้ชรับ-ส่งสถานที่ท่องเที่ยวตามรายการระบุ
- ✓ ค่ามัดคฤเทศก์ท้องถิ่นและหัวหน้าทัวร์นำเที่ยวคนไทย
- ✓ ประกันอุบัติเหตุวงเงิน 1,000,000 บาท, ค่ารักษาพยาบาลในต่างประเทศวงเงิน 500,000 บาท

**เงื่อนไขประกันการเดินทาง** ค่าประกันอุบัติเหตุและค่ารักษาพยาบาล กลุ่มครองเฉพาะกรณีที่ได้รับอุบัติเหตุระหว่างการเดินทาง ไม่คุ้มครองถึงการสูญเสียทรัพย์สินส่วนตัวและไม่คุ้มครองโรคประจำตัวของผู้เดินทาง

### อัตราค่าบริการไม่รวม

- × ภาษีหัก ณ ที่จ่าย 3% และภาษีมูลค่าเพิ่ม 7%
- × ค่าทำหนังสือเดินทางไทย และค่าธรรมเนียมสำหรับผู้ถือพาสปอร์ตต่างชาติ
- × ค่าน้ำหนักกระเป๋าเดินทางในกรณีที่เกินกว่าสายการบินกำหนด 30 กิโลกรัมต่อท่าน
- × ค่าใช้จ่ายส่วนตัว อาทิ อาหารและเครื่องดื่มที่สั่งเพิ่มพิเศษ, โทรศัพท์-โทรสาร, อินเทอร์เน็ต, มินิบาร์, ซักรีดที่ไม่ได้ระบุไว้ในรายการ
- × ค่าใช้จ่ายอันเกิดจากความล่าช้าของสายการบิน, อุบัติภัยทางธรรมชาติ, การประท้วง, การจลาจล, การนัดหยุดงาน, การถูกปฏิเสธไม่ให้ออกและเข้าเมืองจากเจ้าหน้าที่ตรวจคนเข้าเมืองและเจ้าหน้าที่กรมแรงงานทั้งที่เมืองไทยและต่างประเทศซึ่งอยู่นอกเหนือความควบคุมของบริษัทฯ
- × ค่าทิปไกด์ท้องถิ่น, พนักงานขับรถ, หัวหน้าทัวร์ตามระเบียบธรรมเนียม รวมทั้งทริป 70 USD/ท่าน

## เงื่อนไขการสำรองที่นั่ง

1. บริษัทฯ ขอสงวนสิทธิ์คณะเดินทาง 20 ท่านขึ้นไป กรณีไม่ถึง 20 ท่าน ทางบริษัทฯ จะขอเลื่อนการเดินทางหรือยกเลิกการเดินทาง หรือเปลี่ยนแปลงราคาตั๋วเพิ่ม เพื่อทำการออกเดินทาง โดยจะแจ้งให้ท่านทราบล่วงหน้า 20 วันก่อนการเดินทาง

2. กรุณาจองตั๋วล่วงหน้า ก่อนการเดินทาง พร้อมชำระมัดจำ 20,000 บาท ส่วนที่เหลือชำระทันทีก่อนการเดินทางไม่น้อยกว่า 30 วัน มิฉะนั้นถือว่าท่านยกเลิกการเดินทางโดยอัตโนมัติ (ช่วงเทศกาลกรุณาชำระก่อนเดินทาง 35 วัน)

### 3. กรณียกเลิก

3.1 ยกเลิกหรือเลื่อนการเดินทางต้องทำก่อนการเดินทาง 45 วัน บริษัทฯ จะคืนเงินมัดจำให้ทั้งหมด ยกเว้นในกรณีวันหยุดเทศกาล, วันหยุดนักขัตฤกษ์ทางบริษัทฯ ขอสงวนสิทธิ์การคืนเงินมัดจำโดยไม่มีเงื่อนไขใดๆ ทั้งสิ้น

3.2 ยกเลิกการเดินทางหลังชำระเต็มจำนวนทางบริษัทฯ ขอสงวนสิทธิ์การคืนเงินทั้งหมดโดยไม่มีเงื่อนไขใดๆ ทั้งสิ้น

### 4. กรณีเจ็บป่วย

4.1 กรณีเจ็บป่วย จนไม่สามารถเดินทางได้ ซึ่งจะต้องมีใบรับรองแพทย์จากโรงพยาบาลรับรอง บริษัทฯ จะทำการเลื่อนการเดินทางของท่านไปยังคณะต่อไป แต่ทั้งนี้ท่านจะต้องเสียค่าใช้จ่ายที่ไม่สามารถยกเลิกหรือเลื่อนการเดินทางได้ตามความเป็นจริง

5. กรณีที่ท่านมีเดินทางบินภายในประเทศและต้องออกตัวภายใน เช่น (ตัวเครื่องบิน, ตัวรถทัวร์, ตัวรถไฟ) กรุณาสอบถามที่เจ้าหน้าที่ทุกครั้งก่อนทำการออกตัวหรือชำระค่าตั๋ว เนื่องจากสายการบินอาจมีการปรับเปลี่ยนไฟล์ทบินหรือเวลาบินโดยไม่ได้แจ้งให้ทราบล่วงหน้าหากเกิดข้อผิดพลาดใดๆ ทางบริษัทฯ ขอสงวนสิทธิ์ในการรับผิดชอบทุกกรณี

## โรงแรมที่พัก

- ❖ สำหรับห้องพักแบบ 3 เตียง (Triple) มีบริการเฉพาะบางโรงแรมเท่านั้น กรณีเดินทางเป็นหมู่ใหญ่ 3 ท่าน บริษัทฯ ขอแนะนำให้ท่านเปิดห้องพักเป็นแบบ 2 ห้อง (1 Twin+1 Sgl) เนื่องจากบางโรงแรมอาจจะมี 1 เตียงใหญ่กับเตียงพับเสริม
- ❖ การวางแผนห้องพักของแต่ละโรงแรมจะมีความแตกต่างกัน อาจทำให้ห้องพักแบบเดี่ยว Single ห้องคู่ Twin/Double อาจจะไม่ติดกันหรืออยู่คนละชั้น
- ❖ โรงแรมในยุโรปที่มีลักษณะเป็น Traditional ห้องที่เป็นห้องเดี่ยวอาจมีขนาดกะทัดรัดและไม่มีอ่างอาบน้ำ ซึ่งขึ้นอยู่กับกรออกแบบของแต่ละโรงแรมนั้นๆ และห้องพักแต่ละห้องอาจมีลักษณะแตกต่างกัน



- ❖ กรณีมีการจัดงานประชุมนานาชาติ Trade Fair เป็นผลให้ค่าโรงแรมสูงขึ้นมากและห้องพักในเมืองเต็ม บริษัทฯ ขอสงวนสิทธิ์ในการปรับเปลี่ยนหรือย้ายเมืองเพื่อให้เกิดความเหมาะสม

### รายละเอียดเพิ่มเติม

- บริษัทฯมีสิทธิ์ในการเปลี่ยนแปลงโปรแกรมทัวร์ในกรณีที่เกิดเหตุสุดวิสัยจนไม่อาจแก้ไขได้
- เที่ยวบิน , ราคาและรายการท่องเที่ยว สามารถเปลี่ยนแปลงได้ตามความเหมาะสมโดยคำนึงถึงผลประโยชน์ของผู้เดินทางเป็นสำคัญ
- หนังสือเดินทางต้องมีอายุการใช้งานเหลือไม่น้อยกว่า 6 เดือน และบริษัทฯรับเฉพาะผู้มีจุดประสงค์เดินทางเพื่อท่องเที่ยวเท่านั้น (หนังสือเดินทางต้องมีอายุเหลือใช้งานไม่น้อยกว่า 6 เดือน บริษัทฯไม่รับผิดชอบหากอายุเหลือไม่ถึงและไม่สามารถเดินทางได้ )
- ทางบริษัทฯจะไม่รับผิดชอบใดๆทั้งสิ้น หากเกิดความล่าช้าของสายการบิน,สายการบินยกเลิกบิน , การประท้วง,การนัดหยุดงาน,การก่อกองกำลัง หรือกรณีท่านถูกปฏิเสธการเข้าหรือออกเมืองจากเจ้าหน้าที่ตรวจคนเข้าเมือง หรือเจ้าหน้าที่กรมแรงงานทั้งจากไทยและต่างประเทศซึ่งอยู่นอกเหนือความรับผิดชอบของบริษัทฯหรือเหตุภัยพิบัติทางธรรมชาติ(ซึ่งลูกค้าจะต้องยอมรับในเงื่อนไขในกรณีที่เกิดเหตุสุดวิสัย ซึ่งอาจจะปรับเปลี่ยนโปรแกรมตามความเหมาะสม)
- ทางบริษัทฯจะไม่รับผิดชอบใดๆทั้งสิ้น หากผู้เดินทางประสบเหตุสภาวะฉุกเฉินจากโรคประจำตัว ซึ่งไม่ได้เกิดจากอุบัติเหตุในรายการท่องเที่ยว(ซึ่งลูกค้าจะต้องยอมรับในเงื่อนไขในกรณีที่เกิดเหตุสุดวิสัย ซึ่งอยู่นอกเหนือความรับผิดชอบของบริษัทฯ)
- ทางบริษัทฯจะไม่รับผิดชอบใดๆทั้งสิ้น หากท่านใช้บริการของทางบริษัทฯไม่ครบ อาทิ ไม่เที่ยวบางรายการ,ไม่ทานอาหารบางมื้อ,เพราะค่าใช้จ่ายทุกอย่างทางบริษัทฯได้ชำระค่าใช้จ่ายให้ตัวแทนต่างประเทศแบบเหมาจ่ายขาด ก่อนเดินทางเรียบร้อยแล้วเป็นการชำระเหมาขาด
- ทางบริษัทฯจะไม่รับผิดชอบใดๆทั้งสิ้น หากเกิดสิ่งของสูญหายจากการโจรกรรมและหรือเกิดอุบัติเหตุที่เกิดจากความประมาทของนักท่องเที่ยวเองหรือในกรณีที่กระเป๋าเกิดสูญหายหรือชำรุดจากสายการบิน
- กรณีที่การตรวจคนเข้าเมืองทั้งที่กรุงเทพฯและในต่างประเทศปฏิเสธมิให้เดินทางออกหรือเข้าประเทศที่ระบุไว้ในรายการเดินทาง บริษัทฯขอสงวนสิทธิ์ที่จะไม่คืนค่าบริการไม่ว่ากรณีใดๆทั้งสิ้น
- ตัวเครื่องบินเป็นตัวราคาพิเศษ กรณีที่ท่านไม่เดินทางพร้อมคณะไม่สามารถนำมาเลื่อนวันหรือคืนเงินและไม่สามารถเปลี่ยนชื่อได้หากมีการปรับราคาบัตรโดยสารสูงขึ้น ตามอัตราค่าน้ำมันหรือค่าเงินแลกเปลี่ยน ทางบริษัทฯสงวนสิทธิ์ปรับราคาตัวดังกล่าว

- เมื่อท่านตกลงชำระเงินไม่ว่าทั้งหมดหรือบางส่วนผ่านตัวแทนของบริษัทฯหรือชำระโดยตรงกับทางบริษัทฯ ทางบริษัทฯจะถือว่าท่านได้ยอมรับในเงื่อนไขข้อตกลงต่างๆที่ได้ระบุไว้ข้างต้นนี้แล้วทั้งหมด
- กรุ๊ปที่เดินทางช่วงวันหยุดหรือเทศกาลที่ต้องการันตีมัดจำกับสายการบินหรือผ่านตัวแทนในประเทศหรือต่างประเทศ รวมถึงเที่ยวบินพิเศษ เช่น **Charter Flight , Extra Flight** จะไม่มีการคืนเงินมัดจำหรือค่าทัวร์ทั้งหมด
- กรณีใช้หนังสือเดินทางราชการ(เล่มนำเงิน)เดินทางเพื่อการท่องเที่ยวเกี่ยวกับคณะทัวร์ หากท่านถูกปฏิเสธในการเข้า-ออกประเทศใดๆก็ตาม ทางบริษัทฯ ขอสงวนสิทธิ์ไม่คืนค่าทัวร์และรับผิดชอบใดๆทั้งสิ้น

**\*\* ก่อนตัดสินใจจองทัวร์ควรอ่านเงื่อนไขการเดินทางและรายการทัวร์อย่างละเอียดทุกหน้าอย่าง  
ถ่องแท้แล้วจึงมัดจำเพื่อประโยชน์ของท่านเอง\*\***