



UNITHAITRIP CO.LTD
UNITHAI TRAVEL CO.LTD

33/47 Wall Street Tower 11th Floor, Surawongse Road,
Suriyawongse, Bangrak, Bangkok 10500
ใบอนุญาตเลขที่ 11/02206

QR-ADD LINE

Call Center ให้บริการ 09:30 - 17:30 น.
02-234-5936, 02-632-6882

LINE ID: @Unithaitrip (ตอบรับ 24 ชม.)
ออฟฟิศเปิด 7 วัน (จ.-อา.) 09:00-20:00 น.

รหัสโปรแกรม : 12678 (กรุณาแจ้งรหัสโปรแกรมทุกครั้งที่สอบถาม)

รัสเซีย - เซนต์ปีเตอส์เบิร์ก 8 วัน 5 คืน (QR) มอสโก - ซากอรัส - เซนต์ปีเตอส์เบิร์ก

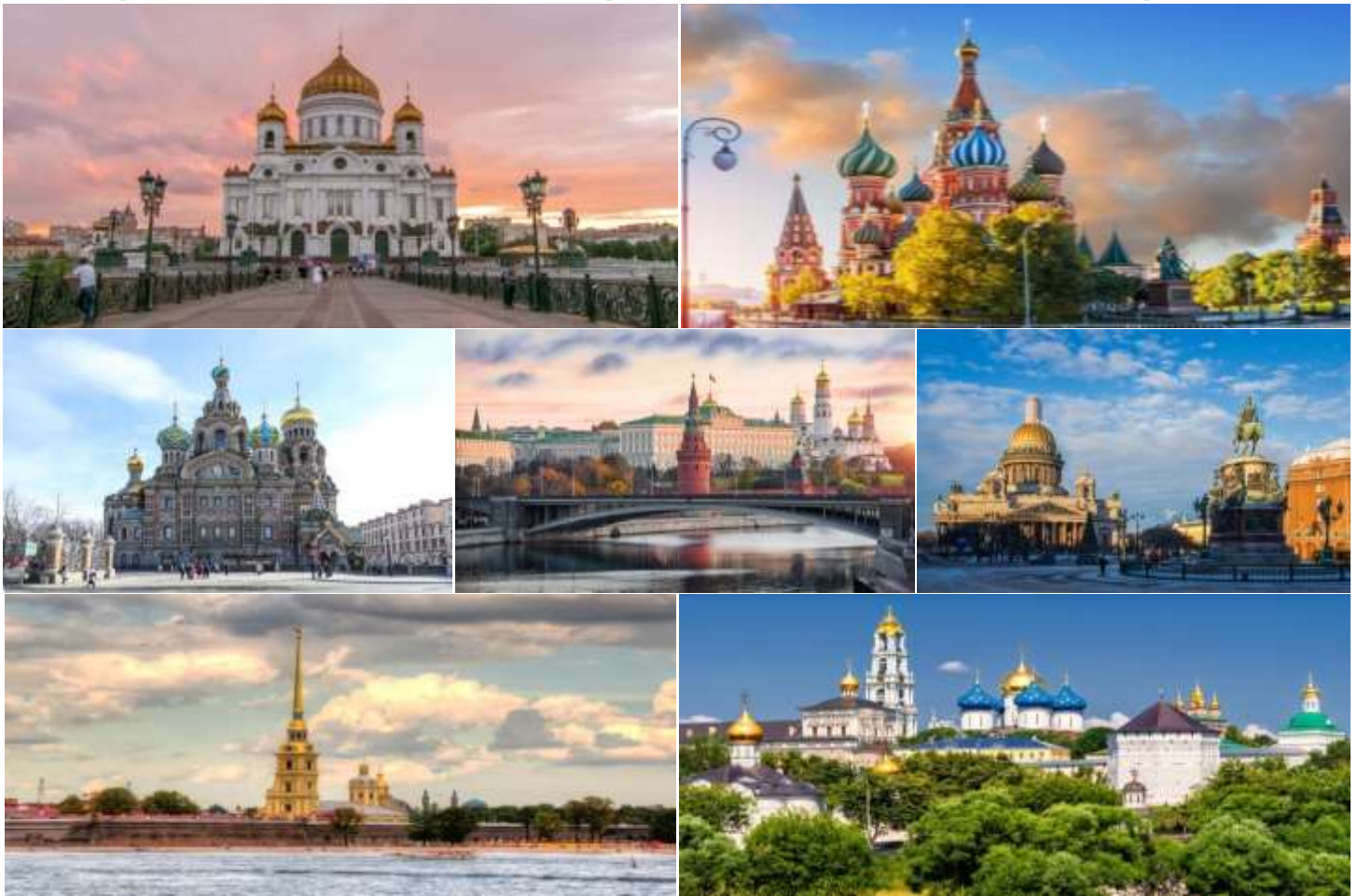

QATAR AIRWAYS القطرية

เดินทางโดยสายการบิน QATAR AIRWAYS สายการบินที่ดีที่สุดในโลกปี 2011/2012/2015



เข้าชม “พิพิธภัณฑ์อาร์เมอร์” ซึ่งรวบรวมสมบัติที่ล้ำค่าในช่วงต้นคริสต์ศตวรรษที่ 19
เที่ยวชม “เมืองซากอร์ส” มีความโดดเด่นทางด้านสถาปัตยกรรมทางศาสนา
สัมผัสความงดงาม “พระราชวังปีเตอร์ฮอฟ” ซึ่งได้รับการขึ้นทะเบียนเป็นมรดกโลกโดยองค์การยูเนสโก
นำชม “การแสดงละครสัตว์แสนรู้” รวมทั้งมายากล และการแสดงผาดโผนจากนักแสดงมืออาชีพ

*** นั่งรถไฟด่วนจาก กรุงมอสโกฯ สู่อินเตอร์สเบิร์ก (พักโรงแรม 5 คืน) ***

พิเศษ รับประทานอาหารค่ำพร้อมชมการแสดงระบำพื้นเมือง ณ พระราชวังนิโคลัส

พักโรงแรม 4 ดาว ในเครือ INTERCONTINENTAL ณ กรุงมอสโกฯ (2 คืน)

ออกเดินทางวันที่

25 พ.ค. - 01 มิ.ย. // 08-15 มิ.ย. // 12-19 ก.ย. // 19-26 ก.ย. // 10-17 ต.ค. // 18-25 ต.ค. 2562

วันที่01 ท่าอากาศยานสุวรรณภูมิ

18.00 น. สมาชิกทุกท่านพร้อมกัน ณ ท่าอากาศยานสุวรรณภูมิ อาคารผู้โดยสารขาออกระหว่างประเทศชั้น 4 เคาน์เตอร์
สายการบินกาตาร์ แอร์เวย์ (เคาน์เตอร์ P / Q) เจ้าหน้าที่คอยดูแลเช็คอินสัมภาระและบัตรที่นั่งบนเครื่อง



Miracle Lounge
ไม่ต้อง!!
นั่ง **Business Class**
ก็เข้า **Lounge** ได้
ของกิน+เครื่องดื่ม ไม่วัน!!

จองล่วงหน้ากับเราถูกกว่า!!

สนามบิน	ดอนเมือง	สุวรรณภูมิ
การจอง		
จองกับเรา	499	899
Walk in	600	1,200

บรรยากาศภายใน Miracle Lounge

คลิกชม <http://bit.ly/2NMk5YE>

21.05 น. เหนินฟ้าสู่ กรุงโดฮา โดยสายการบินกาตาร์ แอร์เวย์ เที่ยวบินที่ QR 839

วันที่02 กรุงมอสโก – เนินเขาสเปร์โร – สถานีรถไฟใต้ดิน – ถนนอารบัต

00.40 น. เดินทางถึง ท่าอากาศยานนานาชาติโดฮา (แวะพักเปลี่ยนเครื่อง)

02.50 น. เหนินฟ้าสู่ กรุงมอสโกฯ โดยสายการบินกาตาร์ แอร์เวย์ เที่ยวบินที่ QR 223

08.00 น. เดินทางถึง ท่าอากาศยานนานาชาติโดโมเดโดโว นำท่านผ่านพิธีตรวจคนเข้าเมืองและศุลกากร

จากนั้น นำท่านเดินทางสู่ “เนินเขาสปาร์โรว์” (SPARROW HILL) จุดชมวิวที่สามารถมองเห็นทัศนียภาพของกรุงมอสโกไว้ได้ทั้งเมือง และสามารถมองเห็นตึกสูงเจ็ดตึกที่สร้างในสมัยสตาลิน ซึ่งท่านสามารถถ่ายรูปกับหนึ่งในเจ็ดตึกที่ใกล้ที่สุด คือ มหาวิทยาลัย มอสโก ที่เป็นมหาวิทยาลัยที่เก่าแก่ที่สุดในรัสเซีย สร้างในสมัยพระนางแคทเธอรีนมหาราช จากนั้น นำท่านชม “สถานีรถไฟใต้ดิน” (METRO STATION) สถานีรถไฟใต้ดินเป็นสิ่งก่อสร้างที่ชาวรัสเซียสามารถอดชาวต่างชาติให้เห็นถึงความยิ่งใหญ่ ประวัติศาสตร์ความเป็นชาตินิยมและวัฒนธรรมประเพณีอันสวยงาม สถานีแตกต่างกันด้วยประติมากรรม โคมไฟระย้า เครื่องแก้ว หินแกรนิต หินอ่อนที่สวยงาม



เที่ยง บริการอาหารมือเที่ยง ณ ภัตตาคาร

บ่าย นำท่านสู่ “ถนนอาร์บัต” (ARBAT STREET) เป็นถนนคนเดิน ยาวประมาณ 1 กม. เป็นทั้งย่านการค้า แหล่งรวมวัยรุ่น ร้านค้าของที่ระลึก ร้านนั่งเล่น อาทิ แมคโดนัลด์ สตาร์บัค ฮาร์รี่พ็อตเตอร์ ฯลฯ และยังมีศิลปินนั่งวาดรูปเหมือน รูปล้อเลียน และยังมีศิลปินเล่นดนตรีเปิดหมวกอีกด้วย อิสระช้อปปิ้งและเดินเล่นเก็บภาพบรรยากาศตามอัธยาศัย นอกจากนี้ท่านได้ถ่ายภาพกับ “อาคารกระทรวงการต่างประเทศ” ของรัสเซียที่ยิ่งใหญ่ สวยงามกับศิลปกรรมแบบสตาลินสไตล์ นำท่านเปลี่ยนบรรยากาศ ล่องเรือชมความสวยงามสองฝั่งแม่น้ำมอสโก “MOSKVA” เรือจะนำท่านล่องผ่านชมสถานที่สำคัญๆ หลายแห่งในกรุงมอสโก



ค่ำ บริการอาหารมือค่ำ ณ ภัตตาคาร

ที่พัก: HOLIDAY INN SELIGERSKAYA หรือระดับใกล้เคียง

วันที่03 มอสโก – ซากอร์ส – โบสถ์โฮลียทริตี – จัตุรัสแดง – ชมละครสัตว์

เช้า บริการมืออาหารเช้า ที่ห้องอาหารของโรงแรม

นำท่านเดินทางสู่ “เมืองเซอร์เกียฟ โปซาด” (SERGIEV POSAD) หรือ “เมืองซากอร์ส” (ZAGORSK) (70 ก.ม.) เข้าสู่โบราณสถานที่ใหญ่ที่สุดและเก่าแก่ที่สุดในคริสต์ศตวรรษที่ 14-17 เป็นที่แสวงบุญที่ศักดิ์สิทธิ์ของประเทศ เป็นวิทยาลัยสอนศิลปะสอนการร้องเพลงทางศาสนา สอนการวาดภาพไอคอน เป็นวิทยาลัยสงฆ์ที่มีบาทหลวง 400 รูป และนักศึกษา 100 คน ชม “โบสถ์โฮลียทริตี” (THE HOLY TRINITY) เป็นโบสถ์แรกของเมืองมียอดโดมหัว หอมสีทอง ภายในตกแต่งด้วย



ภาพเฟรสโกและภาพไอคอน 5 ชั้น มีโลงศพสีเงินของนักบุญเซอร์เจียสที่ภายในบรรจุกระดูกของท่าน

เที่ยง บริการอาหารมื้อกลางวัน ณ ภัตตาคาร

บ่าย ได้เวลาอันสมควร นำท่านเดินทางกลับสู่ “มอสโคว์” นำท่านเดินทางเข้าสู่ “จัตุรัสแดง” (RED SQUARE) ลานกว้างใจกลางเมืองที่เป็นเวทีของเหตุการณ์สำคัญในประวัติศาสตร์ของรัสเซีย บริเวณโดยรอบของจัตุรัสแดงจะเป็นที่ตั้งของกลุ่มสถาปัตยกรรมที่สวยงาม เช่น วิหารเซนต์บาซิล ประกอบด้วยยอดโดม 9 ยอด ที่มีสีสันสวยงามสดใส ชม “หอนาฬิกาซาวิเออร์” ตั้งอยู่บนป้อมปราการสกายา เป็นศิลปะโกธิกบนยอดมีดาวแดง 5 แฉกที่ทำมาจากทับทิมน้ำหนัก 20 ตัน ชม ห้างสรรพสินค้ากุมม สถาปัตยกรรมที่เก่าแก่ของเมืองสร้างในปี ค.ศ.1895 จำหน่ายสินค้าจำพวก แบรินด์เนม เสื้อผ้า เครื่องสำอาง น้ำหอม ถ่ายภาพกับพิพิธภัณฑ์ประวัติศาสตร์ อาคารตึกสีแดง สถานที่เก็บรวบรวมข้อมูลทางประวัติศาสตร์ของรัสเซีย มีสมบัติมากกว่า 4.5 ล้านชิ้น และเอกสารกว่า 15 ล้านชิ้น อนุสรณ์สถานเลนิน ที่เก็บศพสร้างด้วยหินอ่อนสีแดงภายในมีศพเลนินนอนอยู่บนแท่นหินมีโลงแก้วครอบอยู่



ค่ำ บริการอาหารมื้อค่ำ ณ ภัตตาคาร

***** นำท่านชม การแสดงละครสัตว์ (CIRCUS) เป็นการแสดงของสัตว์แสนรู้ที่ไม่ควรพลาด เช่น สุนัข ลิง นก ฯลฯ รวมทั้งมายากล กายกรรมไฟลวด และการแสดงผาดโผนจากนักแสดงมืออาชีพ แบ่งการแสดงออกเป็น 2 ช่วง ช่วงแรก 45 นาที พัก 15 นาที และช่วงหลังอีก 45 นาที จากนี้ยังมีบริการถ่ายรูปกับสัตว์ต่างๆ และมีของที่ระลึกด้วย *****

*****กรณีละครสัตว์งดการแสดงและซึ่งบางครั้งการงดการแสดงไม่มีการแจ้งล่วงหน้า ทางบริษัทขอสงวนสิทธิ์ในการคืนเงิน 15 USD*****

ที่พัก: **HOLIDAY INN SELIGERSKAYA**

หรือระดับใกล้เคียง

วันที่04 ตลาดสินค้าพื้นเมือง – พระราชวังเครมลิน – พิพิธภัณฑ์อาร์เมอร์ อารามซี โนวอวิตซี คอนแวนน์ – มหาวิหารเซนต์ซาเวียร์ – มอสโคว์ เซนต์ปีเตอร์สเบิร์ก (โดยรถไฟด่วน)

เช้า บริการมื้ออาหารเช้า ที่ห้องอาหารของโรงแรม

นำท่านสู่ “ตลาดสินค้าพื้นเมือง” (IZMAILOVO) ตลาดที่ใหญ่ที่สุดของมอสโคว์ อิสระให้ท่านได้เลือกซื้อสินค้าพื้นเมืองนานาชาติ ในราคาข่อมเยา และตัวตลาดเองก็จำลองรูปแบบอาคารสวยงามหลายแห่งของรัสเซีย มาไว้อยู่ในที่เดียวกัน ท่านสามารถหาของที่ระลึกหรือของฝาก ได้บนถนนสายนี้ เช่น ตุ๊กตามาทรอก้า หรือ ตุ๊กตาแม่ลูกดก, กล้องไม้แกะสลัก ที่ทำจากไม้เบิร์ช, หมวกขนสัตว์ ขนหมี(ขนเทียม), ผ้าพันคอ ผ้าคลุมไหล่ คลุมผม (Platok), ไข่อีสเตอร์, เครื่องถม (Khokhloma),



อำพัน, รองเท้าบูทรัสเซีย ที่ใส่สบายโดยไม่ต้องใส่ถุงเท้า (Valenki) ฯลฯ นำท่านเดินทางสู่ “พระราชวังเครมลิน” (KREMLIN PALACE) นำท่านเข้าชม “พิพิธภัณฑน์อาร์เมอร์” (ARMOURY CHAMBER) เป็นพิพิธภัณฑน์ที่เก่าแก่ที่สุดของรัสเซีย เริ่มก่อสร้างตามพระบัญชาของพระเจ้าอเล็กซานเดอร์ที่ 1 ปัจจุบันเป็นสถานที่รวบรวมทรัพย์สมบัติที่ล้ำค่าในช่วงต้นคริสต์ศตวรรษที่ 19 และถ่ายรูปเป็นที่ระลึกบริเวณด้านหน้าพระราชวังเครมลิน ซึ่งตั้งอยู่บนชายฝั่งของแม่น้ำมอสโคว์และแม่น้ำเนกลินนยา สร้างขึ้นเพื่อเป็นที่ประทับของพระเจ้าซาร์ผู้ครองเมืองทุกพระองค์ จนกระทั่งยุคของซาร์ปีเตอร์มหาราชทรงย้ายไปเซนต์ปีเตอร์สเบิร์ก ปัจจุบันเป็นที่ประชุมของรัฐบาลและที่รับรองแขกระดับประมุขของประเทศ นำท่านสู่ จัตุรัสวิหาร ถ่ายรูปกับโบสถ์อัสสัมชัญ โบสถ์อันนันซิเอชั่น โบสถ์อาร์คแอนเจลไมเคิล หอระฆังอิวาน และเข้าชมด้านในโบสถ์อัสสัมชัญ ซึ่งเป็นโบสถ์ที่สำคัญใช้ในงานพิธีกรรมที่สำคัญ สร้างในปี ค.ศ.1475-1479 จากนั้น ชมระฆังพระเจ้าซาร์ สร้างในสมัยพระนางแอนนาที่ทรงประสงค์จะสร้างระฆังใบใหญ่ที่สุดในโลกเพื่อ นำไปติดบนหอระฆังแต่เกิดความผิดพลาดระหว่างการหล่อทำให้ระฆังแตก ต่อด้วยชมปืนใหญ่พระเจ้าซาร์ที่มีความต้องการสร้างปืนใหญ่ที่สุดในโลกที่ยังไม่เคยมีการใช้ยิงเลย ทำด้วยบронซ์น้ำหนัก 40 ตัน



เที่ยง บริการอาหารมื้อกลางวัน ณ ภัตตาคาร

บ่าย นำท่านเข้าชม “อารามชี โนวอดิวิชี คอนแวนต์” (NOVODEVICHY CONVENT) ซึ่งสร้างในศตวรรษที่ 16 เป็นสถาปัตยกรรมสไตล์บารอก คอนแวนต์เก่าแก่อายุกว่า 300 ปี แทน อดีตเคยเป็นที่คุ้มขังของพระนางโซเฟีย และเชื้อพระวงศ์ฝ่ายหญิงของราชวงศ์โรมานอฟ ปัจจุบันเป็นสุสานสำหรับสุภาพสตรีคนสำคัญระดับประเทศ นำท่านเข้าชม “มหาวิหารเซนต์ซาเวียร์” หรือที่เรียกกันว่า มหาวิหารโดมทอง (CATHEDRAL OF CHRIST THE SAVIOUR) (ห้ามถ่ายภาพด้านใน) เป็นมหาวิหารโดมทองที่ใหญ่ที่สุดในรัสเซีย สร้างขึ้นเพื่อเป็นอนุสรณ์แห่งชัยชนะในสงครามนโปเลียน เมื่อปี ค.ศ. 1812 โดยพระเจ้าซาร์อเล็กซานเดอร์ที่ 1 เพื่อเป็นอนุสรณ์แห่งชัยชนะ และแสดงกตัญญูแด่พระเจ้าผู้เป็นเจ้าของที่ทรงช่วยปกป้องรัสเซียให้รอดพ้นจากสงครามนโปเลียน ใช้เวลาก่อสร้างนานถึง 45 ปี เป็นวิหารที่สำคัญของนิกาย รัสเซียน ออโทดอกซ์ใช้ประกอบพิธีกรรมที่สำคัญระดับชาติ โดยมหาวิหารเซนต์ซาเวียร์ ตั้งอยู่ริมแม่น้ำ MOSKVA สมควรแก่เวลา นำทุกท่านออกเดินทางสู่



“เมืองเซนต์ปีเตอร์สเบิร์ก” (ST.PETERSBURG) โดยรถไฟด่วนSAPSAN HIGH-SPEED TRAIN เทคโนโลยีใหม่
ล่าสุดจากเยอรมัน ใช้เวลาเดินทางประมาณ 4 ชม. เพื่อเปลี่ยนบรรยากาศในการเดินทาง จากกรุงมอสโกสู่เมือง
เซนต์ปีเตอร์สเบิร์ก

ค่ำ บริการอาหารมื้อค่ำ ณ ภัตตาคาร

ที่พัก: **PARK INN PRE BALTIC SKAYA HOTEL**

หรือระดับใกล้เคียง

วันที่05 เซนต์ปีเตอร์เบิร์ก – พระราชวังปีเตอร์ฮอฟ (พระราชวังฤดูร้อน) – เมืองพุชกิน
พระราชวังแคทเธอรีน (พระราชวังฤดูร้อน) – โบสถ์หยดเลือด (ด้านนอก)

เช้า บริการอาหารเช้า ที่ห้องอาหารของโรงแรม

นำท่านเดินทางสู่ “เมืองปีเตอร์ฮอฟ”

(PETRODVORETS) ซึ่งอยู่ทางตอนใต้ของอ่าว

ฟินแลนด์ รู้จักเมืองนี้กันอย่างแพร่หลายว่าเป็นศูนย์

รวมของสวนแห่งเมืองปีเตอร์ฮอฟ นำท่านสู่

พระราชวังฤดูร้อนเปโตรวาเรส พระตำหนักชายฝั่ง

ของกษัตริย์รัสเซียเพื่อใช้พักผ่อนและล่าสัตว์ในฤดู

ร้อนที่มีชื่อเสียงมากที่สุดในโลก ประกอบด้วย

พระราชวัง น้ำพุ สวนตอนล่าง สวนตอนบน เป็นหนึ่งในบรรดาสุดยอดสถาปัตยกรรมของโลก โดยเฉพาะน้ำตกที่

ลดหลั่นกันถึง 27 ชั้น น้ำพุตกแต่งด้วยรูปปั้นถึง 255 ชิ้น มี น้ำพุใหญ่ที่สุด และ รูปปั้นแซมชันกำลังจ้ำปากสิงโต ที่มี

ชื่อเสียง สูง 21 เมตร ฝีมือของสถาปนิก BARTOLOMEO CARLO RASTRELLI เพื่อเป็นสัญลักษณ์ครอบรอบ 25 ปี

แห่งชัยชนะเหนือสวีเดนที่ทุ่งโปลดาวา เข้าชมภายในพระราชวัง ประกอบด้วยห้องพักผ่อน 26 ห้อง อาทิ ห้องเดินรำ

ที่หุหรรพูป่าด้วยศิลปะบารอก ห้องท้องพระโรงใหญ่เป็นห้องที่ใหญ่ที่สุดในพระราชวัง ห้องรูปภาพที่แสดงรูปภาพ

ของศิลปินชาวอิตาลีจำนวน 368 รูป พระราชวังแห่งนี้และบริเวณใจกลางเมืองได้รับการขึ้นทะเบียนเป็นมรดกโลก

โดยองค์การยูเนสโก



เที่ยง บริการอาหารมื้อกลางวัน ณ ภัตตาคาร

บ่าย นำท่านเดินทางสู่ “เมืองพุชกิน” (PUSHKIN) นำท่านเก็บภาพกับ “โบสถ์เชสมิ” (CHESME CHURCH) โบสถ์แห่ง

การประสูติของเซนต์จอห์นเดอะแบปติสต์ถูกสร้างขึ้นโดยสถาปนิกของรัสเซีย YURY FELTEN ในปี ค.ศ. 1780

เพื่อเป็นอนุสรณ์แห่งชัยชนะของกองทัพเรือรัสเซียเหนือกองทัพเรือสวีเดนที่อ่าวเชสมิในทะเล

บอลติก นำท่านเข้าชม “พระราชวังฤดูร้อนแคทเธอ

รีน” (CATHERINE PALACE) ที่เริ่มสร้างในสมัย

พระเจ้าปีเตอร์มหาราชให้เป็นที่พักผ่อนของมเหสีองค์

โปรด พระนางแคทเธอรีนที่ 1 ต่อมาก็ยกให้พระธิดา

อลิซาเบธ ในปี 1741 ได้ตกแต่งทำให้พระราชวัง

หุหรรพามากขึ้นและสมัยพระนางแคทเธอรีนมหาราชก็

ตกแต่งเพิ่มเติมขึ้นอีก ภายในเป็นอาคาร 2 ชั้น มีห้อง



พักผ่อน 50 ห้อง อาทิ ห้องโถงใหญ่ เป็นห้องที่สวยงาม ผลงานชิ้นเอกของ BARTOLOMEO CARLO RASTRELLI หน้าต่างประดับประดาด้วยกระจก เทียน ปิดทองอร่ามตามรูปแบบศิลปะบารอก ชมห้องอำพัน เป็นห้องที่มีความสวยงามที่สุดไม่ว่าจะเป็นผนังหรือรูปภาพประดับก็นำอำพันมาตกแต่งทั้งหมด ห้องอาหารค่าสี่เชียว ออกแบบโดย CHARLES CAMERON เป็นห้องที่มีลักษณะเด่นด้วยศิลปะแบบคลาสสิก จากนั้น นำชม “โบสถ์หยดเลือด” (ด้านนอก) (CHURCH OF THE SAVIOR ON SPILLED BLOOD) โบสถ์แห่งหยดเลือด สร้างเพื่อเป็นเกียรติแก่พระเจ้าซาร์อเล็กซานเดอร์ที่ 2 ในปี ค.ศ. 1881 ซึ่งถูกลอบปลงพระชนม์ เป็นโบสถ์ที่สวยงาม ตั้งอยู่ข้างคลอง GRIBOYEDOV ในช่วงสงครามโลกครั้งที่ 2 โบสถ์ได้รับความเสียหายจากระเบิด หลังสิ้นสุดสงครามจึงได้มีการบูรณะใหม่ ปัจจุบันตั้งโดดเด่นด้วยสีฉูดฉาดที่สวยงามสะดุดตา ภายในของโบสถ์แห่งนี้ถูกตกแต่งกระเบื้องโมเสคอย่างสวยในสไตล์ ROMANTIC NATIONALISM ซึ่งแตกต่างจากโบสถ์อื่นๆ ในนครเซนต์ปีเตอร์สเบิร์ก (ST.PETERSBURG) ซึ่งมักจะถูกตกแต่งในสไตล์บาโรก (BAROQUE) และนีโอคลาสสิก (NEOCLASSIC) โบสถ์แห่งนี้ถือว่าเป็นโบสถ์ที่ใหญ่ที่สุดในรัสเซียที่ถูกประดับประดาด้วยกระเบื้องโมเสค ละเอียดและสวยงามทุกตารางนิ้ว



ค่ำ บริการอาหารมื้อค่ำ ณ ภัตตาคาร

ที่พัก: PARK INN PRE BALTIC SKAYA HOTEL หรือระดับใกล้เคียง

วันที่ 06 เซนต์ปีเตอร์สเบิร์ก – พิพิธภัณฑ์เฮอร์มิเทจ – จตุรัสพลาเชซ – ป้อมปีเตอร์และปอล
โบสถ์สมอลนี – ซอปปิงถนน NEVSKY PROSPEKT
รับประทานอาหารค่ำ ณ พระราชวังนิโคลัส พร้อมชมโชว์

เช้า บริการมื้ออาหารเช้า ที่ห้องอาหารของโรงแรม

นำท่านเข้าชม “พิพิธภัณฑ์เฮอร์มิเทจ” (HERMITAGE MUSEUM) หรือพระราชวังฤดูหนาว แรกเริ่มในปี ค.ศ. 1764 พระนางแคทเธอรีนได้ทรงซื้อภาพเขียนจากยุโรปกว่า 250 ชิ้น จึงต้องสร้างห้องสำหรับเก็บและแสดงภาพส่วนพระองค์ขึ้นโดยที่พระนางเรียกห้องแสดงภาพนี้ว่าเฮอร์มิเทจ มีภาพเขียนที่ทรงโปรดปรานกว่า 3,000 ภาพ เฮอร์มิเทจ โบราณ และอัญมณีมีค่า งานที่มีคุณค่าถูกเก็บสะสมในพระราชวังฤดูหนาว สะสมต่อเนื่องกันมากขึ้นเรื่อยๆ จนกระทั่งรัชสมัยของพระเจ้าเจ้านิโคลัสที่ 1 มีการจัดหมวดหมู่ของสะสมทั้งหมด และได้เปิดพิพิธภัณฑ์แห่งแรกที่ทำให้คนทั่วไปเข้าชมได้ ปัจจุบันมีสิ่งของต่างๆ ที่ทรงคุณค่าจัดแสดงอยู่เกือบ 3 ล้านชิ้น จากนั้น นำชม “จตุรัสพลาเชซ” (DVORTSOVAYA SQUARE) ซึ่งมีเสาหินอเล็กซานเดอร์ ALEXANDER COLUMN ตั้งอยู่ เป็นหนึ่งใน



อนุสาวรีย์ที่มีชื่อเสียงที่สุดของเซนต์ปีเตอร์สเบิร์ก เพื่อเป็นการระลึกถึงชัยชนะในสงครามเหนือ โปแลนด์แห่งฝรั่งเศสในปี ค.ศ. 1812 เป็นเสาแห่งชัยชนะที่สูงที่สุดในโลก ทำจากหินแกรนิตแท่งเดียว

เที่ยง บริการอาหารมื้อกลางวัน ณ ภัตตาคาร

บ่าย จากนั้นนำท่านชม “ป้อมปีเตอร์และปอล” (PETER AND PAUL FORTRESS) สิ่งก่อสร้างแรกสุดของเมืองเพื่อเป็นอนุสรณ์ชัยชนะสงครามเหนือสวีเดนด้วยศิลปะบารอก ตั้งอยู่บนเกาะวาซิลเยฟสกี บนเกาะมีวิหารปีเตอร์และปอล ซึ่งเป็นที่เก็บศพของราชวงศ์โรมานอฟ เริ่มจากพระเจ้าปีเตอร์มหาราชจนกระทั่งกษัตริย์พระองค์สุดท้ายของราชวงศ์ พระเจ้านิโคลัสที่ 2 และครอบครัว จากนั้น นั่งรถผ่านชมเรือออโรรา สร้างในช่วงปีค.ศ.1904-1905 ระหว่างการทำสงครามของรัสเซียกับญี่ปุ่น เป็นเรือรบโบราณที่พายแพกลับมาจากเรือรบรัสเซียญี่ปุ่นไม่ได้ ปัจจุบันเป็นเรือปลดระวางและทำเป็นพิพิธภัณฑ์ นำท่านเก็บภาพ “โบสถ์สมอลนี” (SMOLNY CATHEDRAL) โบสถ์สวยงามสีฟ้าขาวที่คู่ควรสำหรับเจ้าหญิงเป็นตัวอย่างอันน่าหลงใหลของสถาปัตยกรรมสไตล์บาโรก สถานที่แห่งนี้มีเรื่องราวที่สับสนวุ่นวายอยู่เบื้องหลัง อาคารแห่งนี้ออกแบบโดยสถาปนิกชาวอิตาลี ฟรันเชสโก บาร์โตโลเมโอริสเตรลลี ซึ่งเป็นผู้อยู่เบื้องหลังอาคารที่น่าทึ่งที่สุดหลายแห่งของเซนต์ปีเตอร์สเบิร์ก



จากนั้น นำท่านเดินเที่ยวชม ถนน NEVSKY PROSPEKT เป็นที่รู้จักกันดีในฐานะถนนประวัติศาสตร์ ศูนย์กลางของนครเซนต์ปีเตอร์สเบิร์ก ความยาวของถนน 4.5 กิโลเมตร เริ่มต้นที่หน้าพระราชวังฤดูหนาว สิ้นสุดที่สถานีรถไฟมอสโก บนถนนมีสถาปัตยกรรมที่โดดเด่น ในช่วงศตวรรษที่ 18-20 เป็นทั้งสถานที่ย่านการค้า ย่านที่อยู่อาศัย พระราชวัง โรงละคร ร้านค้า โรงแรม และสถานที่ท่องเที่ยวที่สำคัญ

ค่ำ บริการอาหารมื้อค่ำ ณ พระราชวังนิโคลัส พร้อมชม การแสดงระบำพื้นเมือง ที่ NIKOLAEVSKY PALACE ชม การเต้นดนตรีโบราณ พิณ กีตาร์ การแสดงตลก การเต้นรำพื้นบ้านที่สะท้อนประเพณีและวัฒนธรรม และการแต่งกายชุดประจำเผ่าต่างๆ ที่มีสีสันสวยงาม การแสดงจะแบ่งออกเป็น 2 ช่วง และมีพักประมาณ 15 นาที ระหว่างพักเชิญท่านรับประทานอาหารว่าง ว่างคา แซมเปลู ขนมหัง พร้อมคาเวียร์และผลไม้

ที่พัก: PARK INN PRE BALTIC SKAYA HOTEL

หรือระดับใกล้เคียง



วันที่ 07 เซนต์ปีเตอร์สเบิร์ก – วิหารเซนต์ไอแซก (ด้านนอก) – มหาวิหารคาซาน (ด้านนอก) เอาท์เล็ตวิลเลจปุกควา – สนามบิน

เช้า บริการอาหารเช้า ที่ห้องอาหารของโรงแรม

นำท่านชม “มหาวิหารเซนต์ไอแซก” (ด้านนอก) (ST. ISAAC'S CATHEDRAL) ที่ได้ชื่อว่าเป็นมหาวิหารที่สวยงามที่สุดใหญ่เป็นลำดับ 4 ของโลก เป็นต้นแบบของที่ทำ การรัฐบาลกรุงวอชิงตัน ประเทศสหรัฐอเมริกา ถ่ายรูป ที่ลานด้านหลังของมหาวิหารเซนต์ไอแซก จะมีรูปปั้น ของพระเจ้านิโคลัสที่ 1 ทรงม้ากับฐานที่มีรูปปั้นพระ มเหสีและพระธิดาล้อมรอบ นำท่านชม “มหาวิหารคา ซาน” (ด้านนอก) (KAZAN CATHEDRAL) ตั้งอยู่บน ถนนเนฟสกี ซึ่งเป็นถนนเส้นหลักของตัวเมือง สร้างขึ้น ในสมัยพระเจ้าปีเตอร์มหาราช ตรงกับช่วงปีค.ศ. 1708 ซึ่งแต่เดิมนั้นจัดได้เพียงว่าเป็นโบสถ์เล็กๆเท่านั้น โดย ภายในมีรูปไอคอนและพระแม่มาเรีย (OUR LADY OF KAZAN) ที่วาดขึ้นในสมัยศตวรรษที่ 16 ซึ่งตรงกับ สมัยพระเจ้าอิวานที่ 4 ในช่วงที่กรุงมอสโกก่อตั้งเป็น เมืองหลวง โดยพระเจ้าปีเตอร์มหาราชได้มีพระราช คำรัสให้นำรูปไอคอนและพระแม่มาเรียนมา ได้ที่นี่ ต่อมาในสมัยการปกครองของพระเจ้าปอลด์ที่ 1 ในปีค.ศ. 1800 ได้ทำการสร้างวิหารใหม่ให้เป็นวิหารที่ใหญ่ขึ้น และ สวยงามกว่าเดิม เนื่องจากที่ว่าหลังจากที่พระองค์เสด็จประพาส ณ กรุงโรมที่อิตาลีแล้วพระองค์ทรงเกิดความ ประทับใจในรูปแบบของสถาปัตยกรรมแบบ อิตาลี พระองค์จึงได้นำรูปแบบดังกล่าวนี้มาผสมผสานในการ ก่อสร้างมหาวิหารหลังใหม่นี้



เที่ยง บริการอาหารมื้อกลางวัน ณ ภัตตาคาร

นำท่านเดินทางสู่ “เอาท์เล็ตวิลเลจปุกควา” (OUTLET VILLAGE PULKOVO) เอาท์เล็ตแห่งแรกของเมืองเซนต์ปีเตอร์สเบิร์ก มีสินค้าหลากหลายแบรนด์ อาทิ ADIDAS , CALVIN KLEIN , FURLA , GEOX , GUESS , LACOSTE , NIKE , PUMA , SAMSONITE , SWATCH อิสระให้ท่านได้ช้อปปิ้งตามอัธยาศัย

อิสระอาหารเย็นเพื่อความสะดวกในการช้อปปิ้ง

ได้เวลาอันสมควร นำทุกท่านออกเดินทางสู่ ท่าอากาศยานปูลโกโว นำคณะท่านเช็คอิน

23.00 น. เห็นฟ้าสู่กรุงเทพฯ โดยสายการบินกาดาร์แอร์เวย์ เที่ยวบินที่ QR 282



วันที่ 08 กรุงเทพฯ

05.00 น. เดินทางถึงสนามบิน กรุงโตฮา (และเปลี่ยนเครื่องประมาณ 3 ชั่วโมง)

08.00 น. เหมิรี่ฟ้าสู่ กรุงเทพฯ ทำอากาศยานสุวรรณภูมิ โดยสายการบินกาตาร์ แอร์เวย์ เที่ยวบินที่ QR 832

19.00 น. เดินทางถึงกรุงเทพฯ โดยสวัสดิภาพพร้อมความประทับใจ

หมายเหตุ...โปรแกรมการเดินทางอาจเปลี่ยนแปลงได้ตามความเหมาะสม เนื่องจากสภาพ ลม ,ฟ้า , อากาศ, การล่าช้าอันเนื่องมาจากสายการบิน และสถานการณ์ในต่างประเทศ ที่ทางคณะเดินทางในขณะนั้น ทั้งนี้เพื่อความปลอดภัยในการเดินทาง โดย บริษัทฯ ได้มอบหมายให้ หัวหน้าทัวร์ผู้นำทัวร์ มีอำนาจตัดสินใจ ณ ขณะนั้นทั้งนี้การตัดสินใจ จะคำนึงถึงผลประโยชน์ของหมู่คณะเป็นสำคัญ

อัตราค่าบริการ

ออกเดินทางช่วง	ผู้ใหญ่พัก ห้องละ 2 ท่าน	เด็กอายุต่ำกว่า 12 ปี พักกับผู้ใหญ่ 1 ท่าน	เด็กอายุต่ำกว่า 12 ปี พักกับผู้ใหญ่ 2 ท่าน (มีเตียงเสริม)	พักท่านเดียว / ห้อง จ่ายเพิ่ม
<u>12-19 ก.ย. 2562</u>	56,900	56,900	56,900	14,000
<u>25 พ.ค. - 01 มิ.ย. // 19-26 ก.ย. 10-17 ต.ค. // 18-25 ต.ค. 2562</u>	57,900	57,900	57,900	14,000
<u>08-15 มิ.ย. 2562</u>	58,900	58,900	58,900	14,000

ต้องการเดินทางโดยชั้นธุรกิจ BUSINESS CLASS กรุณาสอบถามราคาเพิ่มเติมจากเจ้าหน้าที่บริษัทฯ



Unithai WiFi Hi-Speed Internet

ประเทศ	ราคา / วัน	ประเทศ	ราคา / วัน
ญี่ปุ่น* (S,W)	145	อเมริกา* (W)	290
เกาหลี* (W)	145	แคนาดา* (W)	290
ไต้หวัน* (W)	145	ออสเตรเลีย* (W)	340
ฮ่องกง* (S,W)	180	ไต้หวัน* (W)	340
เวียดนาม* (W)	170	อเมริกาใต้* (W)	340
สิงคโปร์* (W)	225	ตะวันออกกลาง* (W)	340
มาเลเซีย* (S)	180	แพ็คเกจ	
จีน* (S)	190	ยุโรป (Multiple Countries)* (W)	275
ฟิลิปปินส์* (S)	180	เอเชีย 1 (ฮ่องกง* บาฮามาส* จีน*) (W)	220
พม่า* (S)	180	เอเชีย 2 (ญี่ปุ่น ไต้หวัน เกาหลี*) (W)	145
อินโดนีเซีย* (S)	180	เอเชีย 3 (ญี่ปุ่น จีน*) (W)	220
นาอูวู* (S)	190	Worldwide (Multiple Countries)* (W)	390

**หมายเหตุ * Unlimited * 1 GB/วัน * 500 MB/วัน



อัตราค่าบริการนี้รวม

- ✚ ค่าตัวเครื่องบินไป-กลับ กรุงเทพฯ - มอสโกวี // เซนต์ปีเตอส์เบิร์ก - กรุงเทพฯ
- ✚ ค่ารถปรับอากาศที่ขบวนระบุนิวไวน์ในรายการ พร้อมคนขับรถที่ชำนาญเส้นทาง กฎหมายในยุโรปไม่อ่อนุญาตให้คนขับรถเกิน 12 ชม. / วัน
- ✚ โรงแรมที่พักตามระบุนิวหรือเทียบเท่าในระดับเดียวกัน โรงแรมส่วนใหญ่ในยุโรปจะไม่มีเครื่องปรับอากาศ เนื่องจากอยู่ในแถบที่มีอุณหภูมิต่ำและราคาโรงแรมจะปรับขึ้น 3-4 เท่าตัว หากวันเข้าพักตรงกับงานเทศกาล เทรคแฟร์หรือการประชุมต่างๆ อันเป็นผลที่ทำให้ต้องมีการปรับเปลี่ยนย้ายเมือง โดยคำนึงถึงความเหมาะสมเป็นหลัก
- ✚ ค่าอาหารที่ระบุในรายการ ให้ท่านได้ลิ้มรสกับอาหารท้องถิ่นในแต่ละประเทศ
- ✚ ค่าบริการนำทัวร์โดยหัวหน้าทัวร์ผู้มีประสบการณ์นำเที่ยวให้ความรู้และคอยดูแลอำนวยความสะดวกการเดินทาง
- ✚ ค่าประกันอุบัติเหตุในการเดินทางวงเงินท่านละ 1,000,000 บาท (ตามเงื่อนไขกรม) / หากผู้เดินทางอายุเกิน 75 ปี หรือไม่ได้เดินทางไปและกลับพร้อมคณะ (ต้องซื้อประกันเพิ่ม)

อัตราค่าบริการนี้ไม่รวม

- ✚ ค่าภาษีมูลค่าเพิ่ม 7 % และค่าภาษีหัก ณ ที่จ่าย 3 %
- ✚ น้ำดื่มบนรถ
- ✚ ค่าใช้จ่ายส่วนตัว อาทิ ค่าโทรศัพท์ , ค่าซักรีด , ค่าเครื่องดื่มและอาหารนอกเหนือจากที่ระบุในรายการ
- ✚ ค่าผลผันของภาษีน้ำมันที่ทางสายการบินแจ้งเปลี่ยนแปลงกะทันหัน
- ✚ ค่าพนักงานยกกระเป๋า ณ โรงแรมที่พัก (ทางบริษัทฯ ไม่ได้จัดให้แก่ท่านเนื่องจากป้องกันการสูญหายจากมิลาซิฟที่แฝงตัวเข้ามาในโรงแรมที่พัก และเพื่อความสะดวกรวดเร็วในการเข้าห้องพักสำหรับทุกท่าน)
- ✚ หากท่านลืมนำสัมภาระไว้ในห้องพัก มีค่าใช้จ่ายในการจัดส่งคืน และอาจเกิดความล่าช้าหรือสูญหายได้
- ✚ **ค่าทิปไกด์ท้องถิ่นและทิปพนักงานขับรถ ท่านละ 40 ยูเอสดอลลาร์ (ตลอดการเดินทาง)**

✚ **ค่าทิปหัวหน้าทัวร์ ตามวัฒนธรรมการบริการแบบสากลโลกท่านละ 100 บาทต่อวัน**

เงื่อนไขการสำรองที่นั่ง และการชำระเงิน

- ✚ กรุณาจองล่วงหน้าพร้อมชำระงวดแรก **30,000** บาท ก่อนการเดินทาง พร้อมแฟกซ์สำเนาหน้าหนังสือเดินทาง Passport มายังบริษัท และค่าใช้จ่ายส่วนที่เหลือกรุณาชำระก่อนการเดินทางไม่น้อยกว่า 14 วัน มิฉะนั้นจะถือว่าท่านยกเลิกการเดินทาง
- ✚ บริษัทฯ ขอสงวนสิทธิ์ยกเลิกการเดินทางก่อนล่วงหน้า 10 วัน ซึ่งจะเกิดขึ้นได้ก็ต่อเมื่อไม่สามารถทำกรุ๊ปได้อย่างน้อย 20 ท่าน และหรือ ผู้ร่วมเดินทางในคณะไม่สามารถผ่านการพิจารณาวิชาได้ครบ 20 ท่าน ซึ่งในกรณีนี้ ทางบริษัทฯ ยินดีคืนเงินให้ทั้งหมดหักค่าธรรมเนียมวิชา หรือจัดหาคณะทัวร์อื่นให้ ถ้าท่านต้องการ
- ✚ บริษัทฯ ขอสงวนสิทธิ์ที่จะเปลี่ยนแปลงรายละเอียดบางประการในทัวร์นี้ เมื่อเกิดเหตุจำเป็น สุดวิสัย จนไม่อาจแก้ไขได้ และจะไม่รับผิดชอบใดๆ ในกรณีที่สูญหาย สูญเสียหรือได้รับบาดเจ็บ ที่นอกเหนือความ รับผิดชอบของหัวหน้าทัวร์และเหตุสุดวิสัยบางประการเช่น การนัดหยุดงาน ภัยธรรมชาติ การจลาจล ต่างๆ
- ✚ เนื่องจากรายการทัวร์นี้เป็นแบบเหมาจ่ายเบ็ดเสร็จ หากท่านสละสิทธิ์การใช้บริการใดๆ ตามรายการ หรือถูกปฏิเสธการเข้า และออกประเทศไม่ว่าในกรณีใดก็ตาม ทางบริษัทฯ ขอสงวนสิทธิ์ไม่คืนเงินในทุกกรณี
- ✚ เมื่อท่านได้ชำระเงินมัดจำหรือทั้งหมด ไม่ว่าจะเป็นการชำระผ่านตัวแทนของบริษัทฯ หรือชำระโดยตรงกับทางบริษัทฯ ทางบริษัทฯ จะขอถือว่าท่านรับทราบและยอมรับในเงื่อนไขต่างๆ ของบริษัทฯ ที่ได้ระบุไว้โดยทั้งหมด



หมายเหตุ

- ทางบริษัทเริ่มต้น และจบ การบริการ ที่สนามบินสุวรรณภูมิ กรณีท่านเดินทางมาจากต่างจังหวัด หรือต่างประเทศ และจะสำรองตัวเครื่องบิน หรือพาหนะอย่างหนึ่งอย่างใดที่ใช้ในการเดินทางมาสนามบิน ทางบริษัทจะไม่รับผิดชอบค่าใช้จ่ายในส่วนนี้ เพราะเป็นค่าใช้จ่ายที่นอกเหนือจากโปรแกรมการเดินทางของบริษัท ฉะนั้นท่านควรจะให้กรุ๊ป FINAL 100% ก่อนที่จะสำรองยานพาหนะ

เงื่อนไขการยกเลิก

- ✚ ยกเลิกก่อนการเดินทาง 45 วัน - คืนค่าใช้จ่ายทั้งหมด **ยกเว้นกรุ๊ปที่เดินทางช่วงวันหยุด หรือเทศกาลที่ต้องการันตีมัดจำกับสายการบิน หรือ กรุ๊ปที่มีการกัณฑ์มัดจำที่พักโดยตรงหรือโดยการผ่านตัวแทนในประเทศ หรือต่างประเทศและไม่อาจขอคืนเงินได้**
- ✚ ยกเลิกก่อนการเดินทาง 40 วันขึ้นไป - เก็บค่าใช้จ่าย ของมัดจำทั้งหมด
- ✚ ยกเลิกก่อนการเดินทาง 35 วันขึ้นไป - เก็บค่าใช้จ่าย 80 % ของราคาทัวร์
- ✚ ยกเลิกก่อนการเดินทาง 25 วัน - เก็บค่าบริการทั้งหมด 100 %



