



UNITHAI TRIP CO.LTD  
UNITHAI TRAVEL CO.LTD

33/47 Wall Street Tower 11 Floor,  
Surawongse Road, Suriyawongse,  
Bangrak, Bangkok 10500  
ใบอนุญาตเลขที่ 11/09822 , 11/02206

QR-ADD LINE



☎ 02-234-5936

| LINE ID: @unithaitrip (อย่าลืมเติม @ นะคะ)

| 🌐 www.unithaitrip.com

**รหัสโปรแกรม : 52293** (กรุณาแจ้งรหัสโปรแกรมทุกครั้งที่สอบถาม)



ตั๋วเครื่องบิน



โรงแรม



รถเช่า



ประกันภัย



หัวหน้าทัวร์

# CLASSIC BEIJING

## 26,999

ช่วงเวลาเดินทาง : ตุลาคม 2569

5D3N



中國東方航空  
CHINA EASTERN

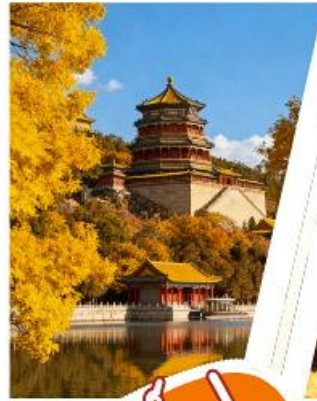
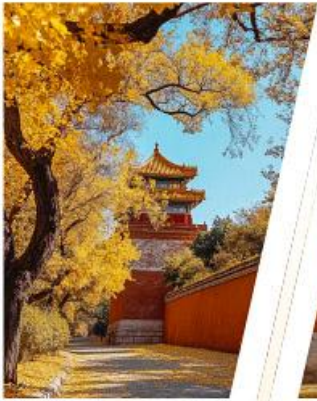

### กำแพงเมืองจีน อวิ๋เหอหยวน เทียนถาน

- ขึ้นกระเช้าชมกำแพงเมืองจีน ด้านอวิ๋ยงกวน
- พระราชวังต้องห้าม กู้กง จตุรัสเทียนอันเทียนอันเหมิน
- พระราชวังฤดูร้อน ตำหนักแห่งสตรีมหาอำนาจซูสีไทเฮา
- หอฟ้าเทียนถาน สถานที่ในการทำพิธีบวงสรวงฟ้าดิน ของกษัตริย์
- หวังฟูจิ่ง ถนนคนเดินเจียนเหมิน
- ซุปปิ้งที่แหล่งรวมไลฟ์สไตล์สุดฮิต The Box

จาร์ป  
ปักกิ่ง



พักโรงแรม 4 ดาว

มี FULL SERVICE

# Ju Yong Guan Great Wall

วิวใบไม้เปลี่ยนสี บนกำแพงเมืองจีนด่านจวิ้ยงทว

## กำหนดการเดินทาง

วันเดินทาง	ราคา (บาท) พักห้องละ 2-3 ท่าน	ราคา (บาท) เด็กอายุตั้งแต่ 2 ปี ไม่เกิน 12 ปี (มีเตียง)	พักเดี่ยว เพิ่ม
14-18 ตุลาคม 2569	26,999	26,999	5,000
21-25 ตุลาคม 2569	27,999	27,999	5,000

\*\*\* ราคาไม่รวมทิป 1,200 บาทและ ไม่เข้าร้านช้อปปิ้ง \*\*\*

## ตารางบิน

BKK •-----✈-----• PKX			PKX •-----✈-----• BKK		
ไฟล์ทบิน	เวลาออก	เวลาถึง	ไฟล์ทบิน	เวลาออก	เวลาถึง
MU2072	02:05	08:10	MU2071	21:05	01:00

# Yiheyuan

ยิ่งใหญ่ตระการตา พระราชวังฤดูร้อน

## รายการท่องเที่ยว

วัน	รายการทัวร์	อาหาร			โรงแรม
		เช้า	เที่ยง	เย็น	
1	สนามบิณสูรณภูมิ				
2	สนามบิณสูรณภูมิ – สนามบิณปักกิ่งต้าชิง - จัตุรัสเทียนอันเหมิน - พระราชวังต้องห้าม - หวังฟูจิ่ง	✈	✓		LeafIN HOTEL BEIJING MINZUYUAN 4 ดาว หรือเทียบเท่า
3	พระราชวังฤดูร้อน – หอฟ้าเทียนถาน - ถนนคนเดินเจียนเหมิน	✓	✓		LeafIN HOTEL BEIJING MINZUYUAN 4 ดาว หรือเทียบเท่า
4	กำแพงเมืองจินด่านฉีวงกวน – The Box - ซาหลี่ถุน	✓	✓		LeafIN HOTEL BEIJING MINZUYUAN 4 ดาว หรือเทียบเท่า
5	สวนโอลิมปิค – Outlet – สนามบิณปักกิ่งต้า ชิง - สนามบิณสูรณภูมิ	✓		✈	

\*\*รายการทัวร์ข้างต้นอาจมีการสลับปรับเปลี่ยนเพื่อความเหมาะสม\*\*

วันที่หนึ่ง กรุงเทพมหานคร สนามบินสุวรรณภูมิ

23.00 น. พร้อมกันที่สนามบินสุวรรณภูมิ อาคารผู้โดยสารขาออก ชั้น 4 เคาน์เตอร์ **สายการบินไฮนัวอีส เทิร์นแอร์ไลน์ (MU)** เจ้าหน้าที่ของบริษัทฯ คอยอำนวยความสะดวกด้านสัมภาระและเอกสารการเดินทางแก่ท่าน

หมายเหตุ การจัดที่นั่งของสายการบินเป็นระบบ Random ไม่สามารถเลือกที่นั่งล่วงหน้าได้, อาจจะได้ที่นั่งติดกัน หรือ นั่งคนละโซนซึ่งเป็นไปตามการจัดการและเงื่อนไขของสายการบิน

วันที่สอง สนามบินสุวรรณภูมิ – สนามบินปักกิ่งต้าซิง – จัตุรัสเทียนอันเหมิน – พระราชวังต้องห้าม – หวังฟู่จิ่ง



02.05 น. ออกเดินทางสู่สนามบิน โดยเที่ยวบินที่ **MU 2072** นำท่านเดินทางสู่ **สนามบินปักกิ่งต้าซิง** สถาปัตยกรรมแห่งอนาคตที่ออกแบบเป็นรูปดาวห้าแฉกหรือหกฟีนิกซ์กางปีก โดยสถาปนิก Zaha Hadid ให้ความรู้สึกอลังการ ทันสมัย จุดเด่นคืออาคารเดี่ยวใหญ่ที่สุดในโลก มีระบบอัจฉริยะ (5G, เซลล์อินฟราเรด) และระยะเดินไม่ไกล (สูงสุด 600 เมตร) พร้อมสิ่งอำนวยความสะดวกครบครัน ทั้งห้องรับรองหรูหรา, ร้านอาหาร, และโซนพักผ่อน เพื่อเป็นศูนย์กลางการบินยุคใหม่ของจีน



08.10 น. เดินทางมาถึงที่ **มหานครปักกิ่ง** เป็นเมืองหลวงของจีนตั้งแต่สมัยราชวงศ์จิน หยวน หมิง ชิง จนถึง สาธารณรัฐประชาชนจีน ปัจจุบันพื้นที่ของปักกิ่งมีถึง 16,800 ตร.กม. และมีประชากรประมาณ 21 ล้านคน เป็นศูนย์กลางการเมือง วัฒนธรรม วิทยาศาสตร์ การศึกษาและเมืองท่องเที่ยวที่มีชื่อเสียงทั้งในประเทศจีนและในโลกรวม และเป็น 1 ใน 4 มหานครที่มีการปกครองแบบพิเศษของจีน ปัจจุบันปักกิ่งเป็นเขตการปกครองพิเศษแบบมหานคร 1 ใน 4 แห่งของจีน

เช้า  บริการอาหารเช้า เมนูแฮมเบอร์เกอร์



นำท่านเที่ยวชม **จัตุรัสเทียนอันเหมิน** จัตุรัสที่กว้างที่สุดในโลกชมศาลาประชาคมที่สามารถบรรจุคนได้นับหมื่นคน, อนุสาวรีย์วีรชน พร้อมถ่ายภาพไว้เป็นที่ระลึก จากนั้นนำท่านเข้าเที่ยวชม **พระราชวังกู้กงหรือพระราชวังต้องห้าม** ซึ่งในอดีตเคยเป็นที่ประทับของจักรพรรดิแห่งราชวงศ์หมิงและราชวงศ์ชิงรวม 24 รัชกาล ภายในประกอบด้วยห้องต่างๆ ถึง 9,999 ห้อง บนเนื้อที่กว่า 720,000 ตรม.

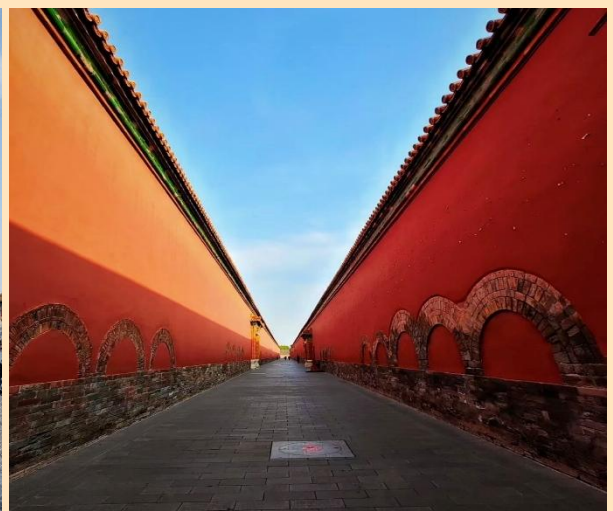

หมายเหตุ : ในกรณีที่มีการเปลี่ยนแปลงกฎระเบียบการจำหน่ายบัตรเข้าชมพระราชวังกู้กง ทำให้ไม่สามารถซื้อบัตรได้ ทางบริษัทฯ ขอสงวนสิทธิ์นำท่านไปชมสวนจingshanแทน และคืนส่วนต่างค่าบัตร

กลางวัน

📍 บริการอาหารกลางวัน ณ ภัตตาคาร เมฆเปิดปักกิ่ง

นำท่านเดินเที่ยวชม **ถนนคนเดินหวังฟูจิ่ง** ย่านการค้าแหล่งใหญ่ใจกลางเมืองที่เป็นแหล่งช้อปปิ้งหลักของมหานครปักกิ่ง มีความยาวของถนนช้อปปิ้งราว 180 เมตร ถนนสายนี้เริ่มมีมาเมื่อสมัยราชวงศ์หยวน (ราว 700 กว่าปีก่อน) และได้มีการตั้งชื่อถนนว่า “หวังฟูจิ่ง” ในสมัยราชวงศ์หมิง โดยชื่อถนนมีความหมายว่า “บ่อน้ำของตำหนักท่านอ๋อง” ถนนสายนี้เป็นแหล่งรวมของกินแปลก ๆ ที่เหล่าวัยรุ่นชอบมา



เดินเลือกซื้อรับประทาน สินค้าพื้นบ้าน และสินค้าแบรนด์เนมจีน ให้ท่านได้อิสระเดินเที่ยวชมช้อปปิ้ง ชมอาหารแปลก ๆ ได้ที่ถนนสายวัฒนธรรมนี้ตามอัธยาศัย

**\*\*อิสระมืออาหารเย็นเพื่อให้ท่านท่องเที่ยวได้อย่างเต็มที่\*\***

ที่พัก **Leafin HOTEL BEIJING MINZUYUAN** ระดับ 4 ดาวหรือเทียบเท่า



วันที่สาม พระราชวังฤดูร้อน – หอฟ้าเทียนถาน – ถนนคนเดินเจียนเหมิน

📍 (B/L/D)

เช้า

📍 บริการอาหารเช้า ณ ห้องอาหารของโรงแรม

นำท่านเดินทางไปชม **พระราชวังฤดูร้อน** สวนคลาสสิกของจีนแห่งแรก และเป็นสวนหลวงที่กว้างขวางที่สุดและมีชื่อเสียงแห่งหนึ่งในโลก พื้นที่สวนทั้งหมดมีมากกว่า 1,000 เฮกตาร์ ประกอบไปด้วยน้ำพุ ยอดเขาสีเขียว ภูเขาและทะเลสาบคุณหมิง ที่มีทิวทัศน์อันงดงาม



โดยแบ่งพื้นที่ออกเป็น 3 ส่วน คือ ส่วนบริหารราชการของจักรพรรดิ, ส่วนพักอาศัย และส่วนพักผ่อน โดยเฉพาะในส่วนพักอาศัย มีเส้นทางเดินเล่น มีชื่อเสียงจากภาพวาดอันวิจิตรบรรจงของ บุคคล เรื่องราว ภูมิทัศน์ ดอกไม้ และนกมากกว่า 8,000 ภาพ ซึ่งในปี 1992 ได้รับการบันทึกลงใน Guinness Book of World Records ว่าเป็น "ทางเดินเล่นที่ยาวที่สุดในโลก"

#### กลางวัน

#### 🕒 บริการอาหารกลางวัน ณ ภัตตาคาร

นำท่านชม **หอฟ้าเทียนถาน หรือ หอ  
บวงสรวงเทวดาฟ้าดินเทียนถาน**

ครอบคลุมพื้นที่ประมาณ 2.73 ล้านตารางเมตร สร้างขึ้นในปีที่ 18 ของจักรพรรดิหย่งเล่อแห่งราชวงศ์หมิง (ค.ศ. 1420) และก่อสร้างขึ้นและบูรณะขึ้นใหม่ในช่วงรัชสมัยจักรพรรดิเฉียนหลงและจักรพรรดิกวงซูของราชวงศ์ชิงเป็นสถานที่ที่จักรพรรดิแห่งราชวงศ์หมิงและชิงถวายเครื่องบูชาแต่จักรพรรดิและอริษฐานขอให้พืชผลอุดมสมบูรณ์



นำท่านไปเที่ยวชม **ถนนคนเดินเจียนเหมิน** ย่านการค้าแหล่งใหญ่ใจกลางเมืองตั้งอยู่ฝั่งตรงกันข้ามกับป้อมธนูเจียนเหมิน เป็นถนนเส้นตรงยาว 845 เมตร กว้าง 21 เมตร สองข้างทางเต็มไปด้วยอาคารรูปทรงโบราณ 2 สองชั้น สถาปัตยกรรมจีนโบราณผสมตะวันตก ถนนเส้นนี้มีประวัติความเป็นมากว่า 600 ปี ตั้งแต่สมัยราชวงศ์หมิงและชิง ใช้เป็นเส้นทางเสด็จขององค์จักรพรรดิเพื่อไปทำพิธีบวงสรวงสวรรค์และสักการะหอฟ้าเทียนถาน

ถนนคนเดินเจียนเหมินเปิดทั้งกลางวันและกลางคืนเหมาะกับการเดินเล่นชมบรรยากาศความสวยงามนอกจากนี้ในซอยตัวอาคารอันโด่งดัง ยังเป็นแหล่งรวมร้านอาหารภัตตาคารระดับประเทศที่คึกคักมาแล้ว.



**\*\*อิสระมื้ออาหารเย็นเพื่อให้ท่านท่องเที่ยวได้อย่างเต็มที่\*\***

ที่พัก **Leafin HOTEL BEIJING MINZUYUAN** ระดับ 4 ดาวหรือเทียบเท่า



**วันที่สี่**      **กำแพงเมืองจีนด้านจวิ๋ยงกวน – The Box – ซาหลี่ถุน**

**📍 (B/L/-)**

**เช้า**      **📍 บริการอาหารเช้า ณ ห้องอาหารของโรงแรม**

นำท่านเดินทางสู่ **กำแพงเมืองจีนด้านจวิ๋ยงกวน** ห่างจากตัวเมืองปักกิ่งไปทางทิศตะวันตกเฉียงเหนือประมาณ 50 กิโลเมตร เป็น 1 ใน 3 ด้านเขาที่สำคัญที่สุดของกำแพงเมืองจีน

เส้นทางค่อนข้างชันมาก โดยฝั่งตะวันออกจะเป็นฝั่งที่สั้นกว่า ใช้เวลาเดินประมาณ 45 นาที ถึง 1 ชั่วโมง แต่มีชั้นบันไดที่ทำท่าย มีการสันนิฐานจากบันทึกทางประวัติศาสตร์ว่า กำแพงเมืองจีนด้านเจี๋ยกวงถูกสร้างขึ้นเป็นครั้งแรกในสมัยราชวงศ์ฉิน



กลางวัน

📍 บริการอาหารกลางวัน ณ ภัตตาคาร

นำท่านเดินทางสู่ **THE BOX** เป็น ศูนย์การค้าและแหล่งรวมไลฟ์สไตล์สุดฮิต สำหรับวัยรุ่นในกรุงปักกิ่ง ตั้งอยู่บนถนนเฉาว่าย (ใกล้สถานีรถไฟใต้ดิน) ที่นี่คือ ศูนย์รวมแฟชั่นแบรนด์โลคอลจีน สินค้าสไตล์สตรีท คาเฟ่ และงานศิลปะที่ได้รับความนิยมอย่างมาก

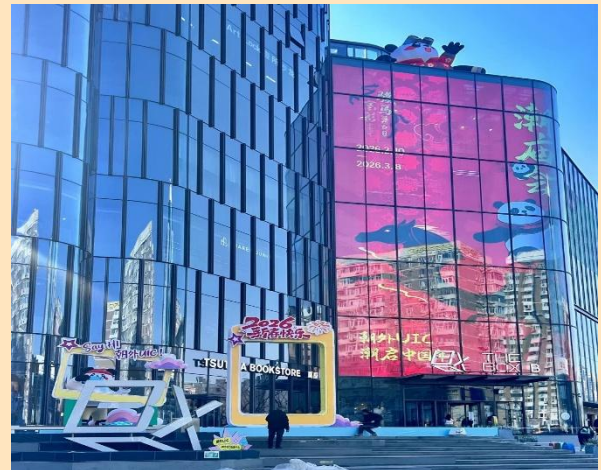

นำท่านเดินทางไปยัง **ชานหลี่ถุน** ย่าน  
ราตรีที่มีชีวิตชีวาเต็มไปด้วยบาร์เลาจน์  
ร้านอาหาร และผู้คนจากทั่วโลก และเป็น  
จุดรวมตัวของวัยรุ่นจีนแฟชั่นนิสต้า ไฮไลท์  
ของที่นี่ก็คือคอมเพล็กซ์ช้อปปิ้งสุดเก๋ มีโซน  
North (ไลฟ์สไตล์) และ South (แบรนด์  
หรู) อีกทั้งยังมีร้านอื่นๆสวยๆเพียบ



**\*\*อิสระมืออาหารเย็นเพื่อให้ท่านท่องเที่ยว**

**ได้อย่างเต็มที่\*\***

ที่พัก **Leafin HOTEL BEIJING MINZUYUAN** ระดับ 4 ดาวหรือเทียบเท่า



**วันที่ห้า พระราชวังฤดูร้อน – สวนโอลิมปิก – เอ้าท์เล็ต – สนามบินปักกิ่งต้าซิง –  
สนามบินสุวรรณภูมิ**

**101 (B/-/-)**

**เช้า 101 บริการอาหารเช้า ณ ห้องอาหารของโรงแรม**

นำท่านเดินทางไปชม **พระราชวังฤดูร้อน** สวนคลาสสิกของจีนแห่งแรก และเป็นสวนหลวงที่  
กว้างขวางที่สุดและมีชื่อเสียงแห่งหนึ่งในโลก พื้นที่สวนทั้งหมดมีมากกว่า 1,000 เฮกตาร์  
ประกอบไปด้วยน้ำพุ ยอดเขาสีเขียว ภูเขาและทะเลสาบคุณหมิง ที่มีทิวทัศน์อันงดงาม



โดยแบ่งพื้นที่ออกเป็น 3 ส่วน คือ ส่วนบริหารราชการของจักรพรรดิ, ส่วนพักอาศัย และส่วนพักผ่อน โดยเฉพาะในส่วนพักอาศัย มีเส้นทางเดินเล่น มีชื่อเสียงจากภาพวาดอันวิจิตรบรรจงของ บุคคล เรื่องราว ภูมิทัศน์ ดอกไม้ และนกมากกว่า 8,000 ภาพ ซึ่งในปี 1992 ได้รับการบันทึกลงใน Guinness Book of World Records ว่าเป็น "ทางเดินเล่นที่ยาวที่สุดในโลก"

**\*\*อิสระมื้ออาหารกลางวันเพื่อให้ท่านท่องเที่ยวได้อย่างเต็มที่\*\***



นำท่านเดินทางไปยัง **สวนโอลิมปิก** พื้นที่ทั้งหมดประมาณ 11.59 ตารางกิโลเมตร เดิมสร้างเพื่อเป็น "ศูนย์กลางโอลิมปิก" สำหรับการแข่งขันเมื่อปี ค.ศ. 2008 ปัจจุบันพื้นที่นี้ถูกพัฒนาให้เป็น เมืองใหม่ที่ผสมผสานกีฬา, สันทนาการ สถานที่พักผ่อนและแหล่งท่องเที่ยว กลายเป็นแลนด์มาร์กของเมืองปักกิ่ง ....ภายในสวนแห่งนี้นอกเหนือจาก สนามกีฬารังนก และ อาคารสระว่ายน้ำรูปทรงฟองน้ำซึ่งถือว่าเป็นสัญลักษณ์ของที่นี่ ยังมีโซนสวนป่าและทะเลสาบที่เป็นที่พักผ่อนของคนปักกิ่ง ที่มีบรรยากาศเปลี่ยนตามฤดูกาล – ดอกไม้ในฤดูใบไม้ผลิ, สระน้ำและดอกไม้ในฤดูร้อน, ใบไม้แดงในฤดูใบไม้ร่วง, และหิมะในฤดูหนาว

นำท่านเพลิดเพลินกับการช้อปปิ้งที่ **เอ้าท์เล็ต** ศูนย์รวมสินค้าแบรนด์เนมและแฟชั่นชั้นนำ ที่

08/07/2026 11:53

ยกขบวนมาลดราคาพิเศษตลอดปี มีสินค้าให้เลือกสรรมากมาย ทั้งเสื้อผ้า รองเท้า และกระเป๋า  
แบรนด์ดัง ในบรรยากาศแอร์ท่าจอดเครื่องบินสบาย ตอบโจทย์ขาช้อปปิ้งทุกไลฟ์สไตล์

.....

ได้เวลาสมควรนำท่านไปยังสนามบิน

21.05 น.

ออกเดินทางกลับโดยเที่ยวบินที่ **MU 2071** มีบริการอาหารและเครื่องดื่ม

01.00 น.

เดินทางถึงสนามบินสุวรรณภูมิกรุงเทพฯโดยสวัสดิภาพ

\*\*\*\*\*

**CLASSIC BEIJING 5 DAYS 3 NIGHTS**  
**CHINA EASTERN AIRLINES (MU)**



**อัตรานี้รวม**

ค่าตัวเครื่องบิน เส้นทาง  
กรุงเทพฯ-ปักกิ่ง-กรุงเทพฯ



บริษัท ประกันภัยไทยวิวัฒน์ จำกัด (มหาชน) สำนักงานใหญ่  
71 ถนนดินแดง แขวงสามเสนใน เขตพญาไท กรุงเทพฯ 10400  
โทร. 02-6960800 อีเมล: 02-6960805  
THAIVIVAT INSURANCE PCL.  
71 Din Daeng Road, Samsen Nai, Phaya Thai, Bangkok 10400

ข้อตกลงการขอเอาประกันภัยอุบัติเหตุเดินทาง  
สำหรับธุรกิจนำเที่ยวและมีวัตถุประสงค์  
แผนประกันภัย ธรรมชาติ



แผนประกันภัย

**ทรรษา 25**

**ข้อตกลงคุ้มครอง (Insuring Agreement)**

ไม่จำกัดอายุผู้ทำประกันภัย (No age limit)

จำนวนเงินเอาประกันภัย (บาท)  
Sum Insured (Bht.)

1. เสียชีวิต สูญเสียอวัยวะ สายตา หรือทุพพลภาพถาวรสิ้นเชิง อ.บ.1 ต่อคน  
P.A.1: Loss of life, dismemberment, loss of sight or total permanent disability per person

1,000,000

2. การรักษาพยาบาลต่ออุบัติเหตุแต่ละครั้ง ต่อคนหรือต่อระยะเวลาการเดินทาง คุ้มครองไม่เกิน  
Medical expenses due to accident, limit per person and per period of insurance

500,000



## อัตรานี้ไม่รวม

1. ค่าใช้จ่ายส่วนตัว เช่น อาหารและเครื่องดื่มที่สั่งเพิ่มพิเศษ, โทเรคัพ, โทเรสาร, อินเทอร์เน็ต, มินิบาร์และอื่นๆที่ไม่ได้ระบุในรายการ
2. ค่าส่วนต่งน้ำหนักกระเป๋าสัมภาระเกิน 23ก.ก.
3. ค่าภาษีมูลค่าเพิ่ม 7% และ ภาษีบริการ 3%(กรณีนิติบุคคล)
4. ค่าใช้จ่ายอันเกิดจากความล่าช้าของสายการบิน, อุบัติภัยทางธรรมชาติ, การประท้วง, การก่อการจลาจล, การนัดหยุดงาน, ซึ่งอยู่นอกเหนือความควบคุมของบริษัท
5. ค่าใช้จ่ายอันเกิดจากการถูกปฏิเสธไม่ให้ออก และเข้าเมืองจากเจ้าหน้าที่ตรวจคนเข้าเมือง เจ้าหน้าที่กรมแรงงานทั้งในประเทศไทย และต่างประเทศ ซึ่งอยู่นอกเหนือความควบคุมของบริษัท



## เงื่อนไขการจอง

1. กรุณาวางเงินมัดจำท่านละ 10,000 บาท / 15,000 บาท (ช่วงเทศกาล) ภายใน **1** วันหลังการจอง
2. ค่าทัวร์ส่วนที่เหลือชำระ 30 วันก่อนเดินทาง (นับรวมวันเสาร์และวันอาทิตย์)
3. กรณีจองน้อยกว่าวันเดินทาง 30 วัน บริษัท ขอสงวนสิทธิ์เก็บค่าทัวร์เต็มจำนวนในวันที่จองเท่านั้น
4. กรณีที่ท่านชำระค่าทัวร์ทั้งหมดแล้ว หรือบางส่วนบริษัท ถือว่าท่านได้ยอมรับเงื่อนไขและข้อตกลงต่างที่ได้ระบุไว้ทั้งหมดนี้แล้ว



## เงื่อนไขการยกเลิกการเดินทาง

1. แจ้งยกเลิกก่อนการเดินทางล่วงหน้า 30 วันขึ้นไป (นับรวมเสาร์-อาทิตย์) ก่อนวันนำเที่ยว คืนเงินทั้งหมดที่เหลือหลังหักค่าใช้จ่ายที่เกิดขึ้นจริง เช่นค่าวีซ่า ค่ามัดจำบัตรโดยสารของสายการบิน และค่าใช้จ่ายที่จำเป็นอื่นๆ
2. แจ้งยกเลิกก่อนการเดินทาง 15-29 วันก่อนวันนำเที่ยว คืนเงิน 50 %ของค่าทัวร์ ในทุกกรณี
3. แจ้งยกเลิกก่อนเดินทาง 0-14 วัน วันก่อนวันนำเที่ยว ขอสงวนสิทธิ์เก็บเงินค่าทัวร์ทั้งหมดในทุกกรณี



## เงื่อนไขการออกเดินทาง

1. คณะเดินทางจำเป็นต้องมีขั้นต่ำ 15 ท่าน หากต่ำกว่ากำหนด คณะจะไม่สามารถเดินทางได้ แต่หากผู้เดินทางทุกท่านยินดีที่จะชำระค่าบริการเพิ่มเพื่อให้คณะออกเดินทางได้ ทางบริษัทยินดีที่จะประสานงาน เพื่อให้ทุกท่านเดินทางตามความประสงค์ต่อไป และทางบริษัทขอสงวนสิทธิ์ในการงดออกเดินทาง หรือ เลื่อนการเดินทางไปในพีเรียดวันอื่นต่อไป โดยทางบริษัทฯ จะแจ้งให้ท่านทราบล่วงหน้าอย่างน้อย 10 วันก่อนเดินทางเพื่อวางแผนการเดินทางใหม่อีกครั้ง ทั้งนี้ กรุณาอย่าเพิ่งคอนเฟิร์มกลางาน
2. บริษัทขอสงวนสิทธิ์ในการเก็บค่าใช้จ่ายทั้งหมด กรณีที่ท่านยกเลิกการเดินทางและมีผลให้คณะเดินทางไม่ครบตามจำนวนที่บริษัท กำหนดไว้ (15 ท่าน)เนื่องจากเกิดความเสียหายต่อทางบริษัท และผู้เดินทางคนอื่นๆ ในคณะเดียวกัน บริษัทฯต้องนำไปชำระค่าเสียหายต่างๆจากการยกเลิกของท่าน



## เงื่อนไขอื่นๆ

1. เมื่อท่านตกลงชำระเงินมัดจำหรือค่าทัวร์ทั้งหมดกับทางบริษัทฯ แล้วทางบริษัทฯ จะถือว่าท่านได้ยอมรับเงื่อนไขและข้อตกลงต่างๆ ทั้งหมด
2. รายการและราคาสามารถเปลี่ยนแปลงได้ตามเหมาะสมโดยไม่ต้องแจ้งให้ทราบล่วงหน้าขึ้นอยู่กับประกาศเปลี่ยนแปลงราคาของสายการบินและอัตราแลกเปลี่ยน
3. หากท่านถูกปฏิเสธการเข้า – ออกเมืองด้วยเหตุผลทางการเมือง หรือเหตุผลใดๆ ก็ตาม ซึ่งอยู่นอกเหนือความรับผิดชอบของบริษัทฯ บริษัทฯ ไม่คืนเงิน และไม่มีการจ่ายค่าชดเชยให้แก่ท่าน ไม่ว่ากรณีใดๆ (ไม่ว่าทั้งหมดหรือบางส่วน) รวมทั้งเหตุผลพิเศษ เช่น ภัยธรรมชาติต่างๆ การนัดหยุดงาน, การสไตรค์, ปัญหาอันเนื่องมาจากสุขภาพส่วนบุคคล, ปัญหาความล่าช้าของสายการบิน, การยกเลิกเที่ยวบินหรือการเปลี่ยนแปลงเที่ยวบินอันเนื่องมาจากสายการบิน
4. ค่าบริการที่ท่านชำระเป็นการชำระแบบเหมาขาด และบริษัทได้ชำระให้กับตัวแทนแต่ละแห่งแบบเหมาขาดเช่นกัน หากท่านมิได้ท่องเที่ยวตามรายการ หรือไม่ใช้บริการส่วนหนึ่งส่วนใด ท่านจะขอค่าบริการคืนไม่ได้
5. กรู๊ปที่เดินทางช่วงหน้าเทศกาลที่ต้องการรันตีมัดจำกับสายการบิน หรือผ่านตัวแทนทั้งในและต่างประเทศ รวมไปถึงเที่ยวบินพิเศษ Charter flight, Extra flight จะไม่มีการคืนเงินมัดจำหรือเงินค่าทัวร์ทั้งหมด
6. สำหรับท่านที่จะออกตัวเครื่องบินภายในประเทศ, ตู้รถไฟ, ตู้รถทัวร์ กรุณาสอบถามเจ้าหน้าที่ทุกครั้งก่อนทำการออกตัว เพื่อยืนยันว่าทัวร์คณะที่ท่านจองไว้สามารถออกเดินทางได้หรือไม่ หรือสายการบินมีการปรับเปลี่ยนเที่ยวบิน หรือเวลาบินหรือไม่ หากท่านออกบัตรโดยสารโดยไม่ได้รับการยืนยันจากบริษัทฯ แล้วปรากฏว่าทัวร์คณะนั้นยกเลิก หรือสายการบินเปลี่ยนแปลงเวลาบิน และเที่ยวบิน บริษัทฯ ไม่รับผิดชอบค่าใช้จ่ายใดๆ เพราะถือว่าท่านได้ยอมรับเงื่อนไขดังกล่าวแล้ว
7. กรุณาตรวจสอบพาสปอร์ตของท่านก่อนออกเดินทางทุกครั้งว่า หนังสือเดินทางต้องไม่มีการชำรุด เปียกน้ำ การขีดเขียนรูปต่างๆ หรือมีตราประทับลวดลายการ์ตูน ที่ไม่ใช่การประทับตราอย่างเป็นทางการของประเทศนั้นๆ หากเจ้าหน้าที่ตรวจคนเข้าเมืองปฏิเสธการเข้าหรือ ออกเมืองของท่าน ทางบริษัทฯ ไม่รับผิดชอบใดๆ ทั้งสิ้น
8. กรณีที่มี “คดีความ” ที่ไม่อนุญาตให้เดินทางออกนอกประเทศได้ กรุณาตรวจสอบก่อนการจองทัวร์ว่าท่านสามารถเดินทางออกประเทศได้หรือไม่ ซึ่งเป็นสิ่งที่อยู่นอกเหนือการควบคุมของบริษัทฯ ถ้าไม่สามารถเดินทางได้ทางบริษัทฯ ไม่ขอรับผิดชอบใดๆ ทั้งสิ้น
9. กรณีหญิงตั้งครรภ์ เดินทาง ท่านต้องมีใบรับรองแพทย์ระบุชัดเจนว่าสามารถเดินทางออกนอกประเทศได้ รวมถึงอายุครรภ์ที่ชัดเจนซึ่งเป็นสิ่งที่อยู่นอกเหนือการควบคุมของบริษัทฯ ทางบริษัทฯ ไม่ขอรับผิดชอบใดๆ ทั้งสิ้น

## ข้อมูลเพิ่มเติมเรื่องตั๋วเครื่องบิน



1. ในการเดินทางเป็นหมู่คณะ ผู้โดยสารจะต้องเดินทางไป-กลับพร้อมกัน หากต้องการเคลื่อนวันเดินทางกลับ ท่านจะต้องชำระค่าใช้จ่ายส่วนต่างที่สายการบิน และบริษัททัวร์เรียกเก็บ
2. การจัดที่นั่งของกรุป เป็นไปโดยสายการบินเป็นผู้กำหนด ซึ่งทางบริษัทฯ ไม่สามารถเข้าไปแทรกแซงได้
3. ในกรณียกเลิกการเดินทาง และได้ดำเนินการ ออกตั๋วเครื่องบินไปแล้ว (กรณีที่ตัวสามารถทำ REFUND ได้) ผู้เดินทางต้องรอ REFUND ตามระบบของสายการบินเท่านั้น

## ข้อมูลเพิ่มเติมเรื่องโรงแรมที่พัก



1. เนื่องจากการวางแผนห้องพักของแต่ละโรงแรมแตกต่างกัน จึงอาจทำให้ห้องพักแบบห้องเดี่ยว (Single) และห้องคู่ (Twin/Double) และห้องพักแบบ 3 ท่าน (Triple Room) ห้องพักอาจจะไม่ติดกัน
2. กรณีที่มีงานจัดประชุมนานาชาติ (Trade Fair) หรือเทศกาล เป็นผลให้ค่าโรงแรมสูงขึ้นมากและห้องพักอาจเต็ม บริษัทฯ ขอสงวนสิทธิ์ในการ ปรับเปลี่ยนเพื่อให้เกิดความเหมาะสม

## การเดินทางเป็นครอบครัว



· หากท่านเดินทางเป็นครอบครัวใหญ่ หรือเดินทางพร้อมสมาชิกในครอบครัวที่ต้องได้รับการดูแลเป็นพิเศษ (Wheelchair), เด็ก, และผู้สูงอายุ มีโรคประจำตัว ไม่สะดวกในการเดินทางท่องเที่ยวติดต่อกัน ท่านและครอบครัวต้องให้การดูแลสมาชิกภายในครอบครัวของตนเอง เนื่องจากการเดินทางเป็นหมู่คณะ หัวหน้าทัวร์มีความจำเป็นต้องดูแลคณะทัวร์ทั้งหมด

## ความรับผิดชอบ

· บริษัทเป็นเพียงตัวแทนการท่องเที่ยว สายการบินและตัวแทนการท่องเที่ยวในต่างประเทศซึ่งไม่อาจรับผิดชอบต่อความเสียหายต่างๆ ที่อยู่เหนือการควบคุมของเจ้าหน้าที่บริษัทฯ อาทิ การนัดหยุดงาน การจลาจล เปลี่ยนแปลงเที่ยวบินหรือกำหนดเวลาในตารางบิน ภัยธรรมชาติ ฯลฯ หรือค่าใช้จ่ายเพิ่มเติมที่เกิดขึ้น ทั้งทางตรง หรือทางอ้อม เช่น การเจ็บป่วย การถูกทำร้าย การสูญหาย ความล่าช้า หรือ จากอุบัติเหตุต่างๆ ฯลฯ หรือต่อการตอบปฏิเสธการเข้าและออกเมืองของเจ้าหน้าที่ตรวจคนเข้าหรือออกเมือง อันเนื่องมาจากมีสิ่งผิดกฎหมาย หรือเอกสารการเดินทางไม่ถูกต้อง หรือการถูกปฏิเสธในกรณีอื่นๆ

Click หรือ Scan QR เพื่อดูรายละเอียด

- คลิก เพื่อดูรายละเอียด ประกันการเดินทาง -> <https://bit.ly/49WjoFV>
- คลิก เพื่อดูรายละเอียด Pocket Wi-Fi & Travel Sim -> <https://bit.ly/3x41LVW>
- คลิก เพื่อดูรายละเอียด Esim Travel -> <https://bit.ly/43gAhZm>

## เตรียมพร้อม..ก่อนเดินทาง

### จ่ายหลักร้อย..คุ้มครองหลักล้าน ทำ“ประกัน”การเดินทาง

- ✔ ทัวร์มีให้แต่...ประกันอุบัติเหตุ
- ✔ แต่ไม่มีประกันสุขภาพ
- ✔ ป่วยทีอาจเสียเงินเป็นล้าน



สามารถเข้ารับการรักษาทันที  
มีไว้อุ่นใจ..ซื้อไว้ให้คนที่เรารัก

### Pocket Wifi

- 1 เครื่อง แชนด์ได้สูงสุด 5 ท่าน
- เล่นเน็ต Unlimited



### Esim Travel

- ไม่ต้องเปลี่ยนซิมให้ยุ่งยาก
- Scan QR ใช้ได้ทันที

จองล่วงหน้ากับเรา..ถูกกว่าแน่นอน

Click เพื่อดูรายละเอียด

- คลิก เพื่อดูรายละเอียด Miracle Lounge-> <https://bit.ly/4ch0Xvk>
- คลิก เพื่อดูรายละเอียด The Coral Executive Lounge -> <https://bit.ly/4sGDtcN>



# Lounge สนามบิน

ไม่ต้องนั่ง Business ก็เข้าได้





กิน+ดื่มไม่อัน..2 ชั่วโมง

<b>Miracle</b>	<b>The Coral</b>
<b>800.-<sup>START</sup></b>	<b>1,090.-<sup>START</sup></b>

## หากสนใจกรุณาติดต่อ

- สอบถามผ่าน Line กด -> <https://lin.ee/5nDHUO6>
- จองทัวร์ผ่าน FB inbox ก็ได้เช่นกัน -> <http://m.me/unithaitrip>
- หรือโทร 02-234-5936

UNITHAI TRIP  
การบริการทั้งหมดของเรา

	<p><b>Unithai-Care</b></p> <ul style="list-style-type: none"> <li>• ร้องเรียนการให้บริการ</li> <li>• บริการไม่สุภาพ (ดี - ชม)</li> </ul>	<p>LINE @unithaicare</p> <p>☎ 02 - 234 - 5936 กด 7</p> <p>Scan Qr Add Line →</p>	
	<p><b>Unithai Big Group</b></p> <ul style="list-style-type: none"> <li>• จัดกรุ๊ปเหมา Private Group</li> <li>• คูงาน , สโมสร , VIP Group</li> </ul>	<p>LINE @unithaibiggroup</p> <p>☎ 02 - 234 - 5936 กด 2</p> <p>091 - 154 - 9999 กด 2</p> <p>Scan Qr Add Line →</p>	
	<p><b>Unithai Promotion</b></p> <ul style="list-style-type: none"> <li>• ส่งโปรโมชั่นประจำวัน</li> <li>• ลดหนัก , ราคาดีที่สดุ</li> </ul>	<p>LINE @unithaipromotion</p> <p>☎ 02 - 234 - 5936 กด 1</p> <p>091 - 154 - 9999 กด 1</p> <p>Scan Qr Add Line →</p>	
	<p><b>Unithai North</b></p> <ul style="list-style-type: none"> <li>• รวมทัวร์บินตรงจากเชียงใหม่</li> <li>• มีสาขาที่ "เชียงใหม่"</li> </ul>	<p>LINE @unithainorth</p> <p>☎ 088 - 055 - 5581</p> <p>088 - 055 - 5582</p> <p>Scan Qr Add Line →</p>	
	<p><b>Unithai Ticket</b></p> <ul style="list-style-type: none"> <li>• ตัวเครื่องบินทุกประเทศทั่วโลก</li> <li>• ผ่อนได้ 3-10 เดือน</li> </ul>	<p>LINE @proticket</p> <p>☎ 02 - 234 - 5936 กด 3</p> <p>091 - 154 - 9999 กด 3</p> <p>Scan Qr Add Line →</p>	
	<p><b>Unithai Visa</b></p> <ul style="list-style-type: none"> <li>• รับทำวีซ่าทั่วโลก</li> <li>• ไม่ซื้อทัวร์กับเราก็ทำได้</li> </ul>	<p>LINE @unithaivisa</p> <p>☎ 02 - 234 - 5936 กด 4</p> <p>091 - 154 - 9999 กด 4</p> <p>Scan Qr Add Line →</p>	
	<p><b>Unithai Cruise</b></p> <ul style="list-style-type: none"> <li>• รวมทริปล่องเรือสำราญทั่วโลก</li> <li>• ผ่อนได้ 3-10 เดือน</li> </ul>	<p>LINE @unithaicruise</p> <p>☎ 02 - 234 - 5936 กด 3</p> <p>Scan Qr Add Line →</p>	