



UNITHAI TRIP CO.LTD
UNITHAI TRAVEL CO.LTD

33/47 Wall Street Tower 11 Floor,
Surawongse Road, Suriyawongse,
Bangrak, Bangkok 10500
ใบอนุญาตเลขที่ 11/09822

QR-ADD LINE



☎ 02-234-5936

LINE ID: @unithaitrip (อย่าลืมเติม @ นะคะ)

🌐 www.unithaitrip.com

รหัสโปรแกรม : 51429 (กรุณาแจ้งรหัสโปรแกรมทุกครั้งก่อนจองทัวร์)

FIRST SNOW KUNMING



สัมผัสทุ่งหิมะมองโกเลียน้อยในบรรยากาศฤดูหนาว

ชมหิมะแรกแห่งฤดูกาล ❄️ สนุกกับกิจกรรมลานสกีสุดเจ๋ง

คุนหมิง - ฮู่เจ้อ - มองโกเลียน้อย - ลานสกีฮู่เจ้อ 4 วัน 3 คืน

ทัวร์คุณภาพ ไม่ลงร้านช้อปปิ้ง ... เมนูพิเศษ..สุกี้ไก่ฮู่เจ้อ พร้อมน้ำจิ้มรสเด็ด

อาหารทั้งหมด
6 มื้อ

น้ำหนักกระเป๋า
23 กก.

พักโรงแรม
4 ดาว

TRAVEL INSURANCE

4 วัน 3 คืน

FIRST SNOW KUNMING

คุนหมิง ฮู่เจ้อ

ชมหิมะแรกแห่งฤดูกาล

เขื่อนฉานลันสกี DA HAI CAO SHAN

สนุกกับกิจกรรมลานสกี

BCKMGO2-KY

ทัวร์ไม่ลงร้านช้อปปิ้ง



ประตูม้าทองไถ่หยก

จตุรัสเหรียญโบราณ



ทะเลสาบเตียนซัน



ไอไลท์!!

ราคาเริ่มต้น

15,998.-

เดินทาง ธันวาคม 69 - มกราคม 70

เมนูพิเศษ!!



สุกี้ไก่
พร้อมน้ำจิ้มรสเด็ด

ภูเขาทุ่งหญ้าแห่งมองโกเลียน้อย

ช้อปปิ้งเมืองเก่าฮู่เจ้อ

จตุรัสเหรียญโบราณ วัดซีไห่ วัดสุขนิรันดร์

ทะเลสาบเตียนซัน ชุมประตูม้าทองไถ่หยก

ถนนคนเดินหนานผิงเจีย

ช้อปปิ้ง 1903PARK

FLIGHT NO.	ROUTING	TIME	AIRLINES
KY8370	BKK-KMG	20.10-23.05	KUNMING AIRLINE
KY8369	KMG - BKK	17.20-18.50	KUNMING AIRLINE
น้ำหนักสัมภาระโหลดใต้ท้องเครื่องไม่เกิน 23 Kg. // สัมภาระถือขึ้นเครื่อง (Carry on) ไม่เกิน 5 Kg.			

วันที่	โปรแกรมเดินทาง	เช้า	เที่ยง	ค่ำ	โรงแรมที่พัก
1	กรุงเทพฯสุวรรณภูมิ – สนามบินคุนหมิงฉางชู่ย๋ KY8370 - คุนหมิง	-	-	-	HUI SHANG HOTEL หรือเทียบเท่า 4 ดาวจีน
2	คุนหมิง –เดินทางไปฮุยเจ้อ – ภูเขาทุ่งหญ้าแห่งมองโกเลียน้อย – ลานเล่นสกี(ไม่รวมค่าอุปกรณ์สกีและชุดสกี) - ช้อปปิ้งเมืองเก่าฮุยเจ้อ	🍴	🍴 สุกี้ไก่ ฮุยเจ้อ	🍴	Man Hai Hotel หรือเทียบเท่า 4 ดาวจีน
3	ฮุยเจ้อ –จตุรัสเหรียญโบราณ-วัดซีไหล –วัดสุขนิรันดร์ – เดินทางกลับคุนหมิง – ทะเลสาบเตียนซิน - ชุมประตุม้าทองไก่หยก- ถนนคนเดินหนานผิงเจีย+ร้านPOP MART (อิสระอาหารเย็น)	🍴	🍴	✗	Longway Hotel หรือเทียบเท่า 4 ดาวจีน
4	OPTION TOUR ท่านละ 1,000.- /ท่าน (10ท่านขึ้นไป) : เขาซีซาน+ประตู (รวมรถแบดเตอร์) 1,000 บาท/ท่าน 1903PARK- สนามบินคุนหมิงฉางชู่ย๋ - กรุงเทพฯสุวรรณภูมิ KY8369 (อิสระอาหารกลางวัน)	🍴	✗	-	✈️

กำหนดการเดินทาง		ผู้ใหญ่ พักห้องละ 2-3 ท่าน **ไม่มีราคาเด็ก**	พักเดี่ยวเพิ่ม
พุธ-เสาร์	23 – 26 ธันวาคม 2569	15,998.-	3,500.-
อังคาร-ศุกร์	29 ธันวาคม-01 มกราคม 2570 **วันปีใหม่**	18,998.-	3,500.-
พุธ-เสาร์	13-16 มกราคม 2570	16,998.-	3,500.-
พุธ-เสาร์	20-23 มกราคม 2570	16,998.-	3,500.-

พุธ-เสาร์	27-30 มกราคม 2570	16,998.-	3,500.-
-----------	-------------------	----------	---------

เด็กเล็กอายุ น้อยกว่า 2 ขวบ ณ วันเดินทางไป-กลับ 6,500.- บาท

ราคาทัวร์ดังกล่าวรวมภาษีน้ำมันที่ปรับขึ้นแล้ว ณ วันที่ 04 มิถุนายน 2569 หากราคาภาษีน้ำมันมีการปรับเปลี่ยน ทางบริษัทขอสงวนสิทธิ์ในการเรียกเก็บภาษีน้ำมันที่มีการปรับขึ้น

โปรดกราบ

ไม่รวมค่าทิปไกด์ท้องถิ่นและพนักงานขับรถท้องถิ่น **ท่านละ 2,000 บาท /ลูกค่า1ท่าน**

สำหรับค่าทิปหัวหน้าทัวร์ตามความพึงพอใจของท่าน

ไม่มีราคาเด็กเนื่องจากเป็นทัวร์ราคาพิเศษ!!
ไม่สามารถเลือกที่นั่งบนเครื่องบินได้เนื่องจากเป็นตัวกรุ๊ปทัวร์

ฟรีพาสปอร์ตไทยไม่มีค่าธรรมเนียมวีซ่า (เฉพาะพาสปอร์ตไทย) เดินทางไป-กลับพร้อมกรุ๊ป

การซื้อตั๋วภายในประเทศ

- ท่านใดที่ต้องออกตั๋วภายในประเทศ (เครื่องบิน,รถทัวร์,รถไฟ)
!!! กรุณาแจ้งเจ้าหน้าที่บริษัททัวร์ให้ทราบและคอนเฟิร์มการเดินทางก่อนทุกครั้ง
หากท่านทำการออกตั๋วก่อนที่จะได้รับการยืนยันไฟลท์บินและการเดินทางจากบริษัท
****ทางบริษัทสงวนสิทธิ์จะไม่รับผิดชอบในทุกกรณี****

รายละเอียดโปรแกรม

วันแรก	กรุงเทพฯสุวรรณภูมิ - สนามบินคุนหมิงฉางชู่ย - นครคุนหมิง
16.30 น.	พร้อมกันที่ท่าอากาศยานสุวรรณภูมิ อาคารผู้โดยสารระหว่างประเทศ โดยมีเจ้าหน้าที่คอยให้การต้อนรับและอำนวยความสะดวก ตรวจเช็คสัมภาระและเอกสารการเดินทางให้กับทุกท่าน เช็คอิน ณ เคาน์เตอร์ Kunming airlines
20.10 น.	ออกเดินทางสู่คุนหมิง โดยเที่ยวบินที่ KY8370
23.05 น.	ถึงสนามบินคุนหมิงฉางชู่ย นครคุนหมิง มณฑลยูนนานมีชื่อเสียงอันดังงามว่าเป็น "นครไข่มุก" แหล่งเกิดความเชี่ยวชาญ มีมิวเซียม และแม่น้ำลำธารสวยสดงดงาม มีวิวทัศนธรรมชาติสวยวิจิตรการตา มีภูเขาสูงที่เต็มไปด้วยหิมะตลอดปีในซีกโลกเหนือ มีป่าดึกดำบรรพ์อันหนาที่บ มีหุบเขาอันลึกกลับ มีสิ่งมหัศจรรย์มากมาย หลัง ผ่านพิธีการตรวจคนเข้าเมือง และรับสัมภาระเรียบร้อย พักที่ HUI SHANG HOTEL หรือเทียบเท่า 4 ดาวจีน
วันที่สอง	คุนหมิง –เดินทางไปชู่เจ้อ – ภูเขาทุ่งหญ้าแห่งมองโกเลียน้อย – ลานเล่นสกี(ไม่รวมค่าอุปกรณ์สกีและชุดสกี) – ช้อปปิ้งเมืองเก๋ชู่เจ้อ
เช้า	บริการอาหารเช้า ณ ห้องอาหารโรงแรม

นำท่านเดินทางสู่**เมืองฮุ้ยเจ้อ** ซึ่งตั้งอยู่ที่ศตวรรษออกเฉียงเหนือของมณฑลยูนนาน ภูมิภาคที่มีทั้งที่เป็นภูเขาสูง สลับกับพื้นราบ เมืองนี้เป็นเมืองแห่งวัฒนธรรมการค้ามายาวนาน เดินทางถึงเมืองเก๋ฮุ้ยเจ้อ เมืองโบราณที่แสนอบอุ่น บ้านเรือนที่ปลูกเรียงรายค้ำคั่งติดกัน เป็นสิ่งบอกเล่าแก่ผู้คนให้รับรู้ถึงความเจริญรุ่งเรืองในอดีตได้เป็นอย่างดี เมืองเก๋ฮุ้ยเจ้อ เป็นเมืองโบราณที่เต็มไปด้วยบ้านแบบเก๋ มีการวางผังเมืองเป็นรูปสี่เหลี่ยมและมีถนนตัดผ่านคั่นกลางหมู่บ้าน โดยสถาปนิกตั้งใจออกแบบให้เหมือนกับตัวอักษรจีนที่แปลว่า “ทุ่งนา”

กลางวัน

บริการอาหารกลางวัน ณ ภัตตาคาร

นำท่านเดินทางสู่**ภูเขาทุ่งหญ้าฮุ้ยเจ้อ** หรือเรียกอีกชื่อว่าภูเขาแห่งมองโกเลียน้อย ตั้งอยู่ห่างจากตัวเมืองฮุ้ยเจ้อประมาณ 1 ชั่วโมง ภูเขาทุ่งหญ้าฮุ้ยเจ้อ เป็นสถานที่ท่องเที่ยวทางธรรมชาติระดับ AAAA มีพื้นที่ครอบคลุม 180,000 เอเคอร์ ซึ่งประกอบด้วยภูเขา ทุ่งหญ้า ดอกไม้ เนินดินและลำธาร และสายหมอก ให้ความรู้สึกสงบสุขเมื่อได้เหยียบเยือน จนได้รับขนานนามจากนักท่องเที่ยวว่า “นิวซีแลนด์ตะวันออก” ระหว่างทางเส้นทางนั่งรถขึ้นไปบนภูเขาจะผ่านทุ่งนาขั้นบันได ทุ่งหญ้าแห่งนี้สูงกวาระดับน้ำทะเลระหว่าง 3,000-4,000 เมตร ภูเขาทุ่งหญ้ามีทิวทัศน์สวยงาม อากาศเย็นสบายตลอดทั้งปี โดยเฉพาะในช่วงฤดูหนาว ทุ่งหญ้าแห่งนี้จะถูกปกคลุมด้วยหิมะขาวโพน แต่พอถึงในฤดูร้อน ทุ่งหญ้าฮุ้ยเจ้อก็จะกลายเป็นสถานที่เลี้ยงสัตว์ของชนเผ่าหยา

หมายเหตุ*หิมะจะมีมากหรือน้อยขึ้นอยู่กับสภาพอากาศเท่านั้น



ภูเขาทุ่งหญ้าฮุ้ยเจ้อ หรือเรียกอีกชื่อว่าภูเขาแห่งมองโกเลียน้อย

นำท่านเดินทางสู่**ลานสกีฮุ้ยเจ้อ** ให้ท่านได้เพลิดเพลินกับหิมะขาวโพน และสนุกกับการเล่นสกี **ลานสกีฮุ้ยเจ้อ** หรือที่มีชื่อทางการว่า **Dahaicaoshan International Ski Resort (ลานสกีดาหายเฉ่าฉาน)** ตั้งอยู่ในเมืองฮุ้ยเจ้อ (Huize) มณฑลยูนนาน ประเทศจีน โดยเป็นลานสกีบนพื้นที่ทุ่งหญ้าบนภูเขาสูงระดับ 3,500 เมตรจากระดับน้ำทะเล ที่ได้รับความนิยมอย่างมากในหมู่นักท่องเที่ยวชาวไทย นอกจากสกีแล้ว ยังมีจุดชมวิวสำหรับผู้ที่ไม่ได้เล่นสกี สามารถพักผ่อน ถ่ายรูป หรือเดินชมทิวทัศน์ได้



ลานสกีฮุ้ยเจ้อ

BOOKING CHINA

หมายเหตุ* หิมะจะมีมากหรือน้อย ขึ้นอยู่กับสภาพอากาศเท่านั้น !!

*ไม่รวมชุดเล่นสกีและอุปกรณ์สกี ราคาประมาณท่านละ 1,500.- บาท/ท่าน

*สำหรับลูกค้าที่ไม่เล่นสกี สามารถชมวิวและพักผ่อนตามอัธยาศัยได้ที่จุดชมวิวด้านบน

จากนั้นนำท่านสู่ **เมืองโบราณฮู่เจ้อ (Huize Ancient Town หรือ 会泽古城)** เป็นหนึ่งในเมืองประวัติศาสตร์และวัฒนธรรมระดับชาติของประเทศจีน ตั้งอยู่ใน อำเภอฮู่เจ้อ เมืองชวีจี้ ทางตะวันออกเฉียงเหนือของมณฑลยูนนาน เมืองโบราณแห่งนี้ถูกสร้างขึ้นอย่างเป็นทางการในปีที่ 9 ของการครองราชย์ของจักรพรรดิหย่งเจิ้งแห่งราชวงศ์ซิง (มีประวัติศาสตร์ยาวนานกว่า 300 ปี) และเป็นที่รู้จักในนาม "เมืองหลวงทองแดงแห่งภาคใต้ของจีน" เนื่องจากความรุ่งเรืองด้านอุตสาหกรรมถลุงแร่ และการขนส่งทองแดงไปยังปักกิ่งในอดีต ผังเมืองรูปอักษรจีนตัวเมืองถูกออกแบบให้มีผังเป็นรูปสี่เหลี่ยมตัดผ่านด้วยถนนสายหลัก ซึ่งสถาปนิกในอดีตตั้งใจวางผังให้มองดูคล้ายกับตัวอักษรจีนที่แปลว่า "ทุ่งนา" (田) ให้ท่านได้เลือกซื้อ เครื่องประดับอัญมณีชิ้นเยี่ยม ร้านเครื่องดื่ม ร้านอาหารพื้นเมือง และร้านขายของที่ระลึก ฯลฯ

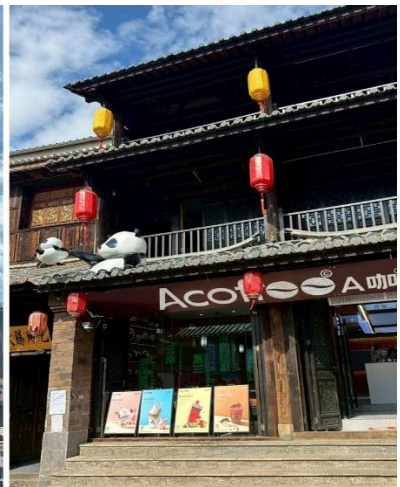

ค่ำ

บริการอาหารค่ำ ณ ภัตตาคาร

พักที่ MAN HAI HOTEL หรือเทียบเท่า 4 ดาวจีน

วันที่สาม

ฮู่เจ้อ - จตุรัสเหรียญโบราณ-วัดซีไหล - วัดสุขนรินทร์ - เดินทางกลับคุนหมิง - ทะเลสาบเตียนชิ่ง - ชุมประตุม้าทองไก่หยก- ถนนคนเดินหนานผิงเจีย+ร้านPOP MART

เช้า

บริการอาหารเช้า ณ ห้องอาหารโรงแรม

นำท่านเดินทางสู่ **จัตุรัสเหรียญโบราณ อู๋เจ้อ (Ancient Coin Square)** หรือที่รู้จักกันในชื่อ "**จัตุรัสเจียจิงตงเป่า (Jiajing Tongbao Square)**" คือสถานที่ท่องเที่ยวแลนด์มาร์กสำคัญ เป็นประติมากรรมเหรียญที่ใหญ่ที่สุดในโลก: ตรงใจกลางจัตุรัสเป็นที่ตั้งของแบบจำลองเหรียญทองแดงโบราณขนาดมหึมา มี เส้นผ่านศูนย์กลางสูงถึง 22.6 เมตร และมี น้ำหนักรวม 77,777 กิโลกรัม จัตุรัสนี้ถูกสร้างขึ้นเพื่อเฉลิมฉลองการเปิดโรงหล่อเหรียญในปี ค.ศ. 1555 ซึ่งตรงกับรัชสมัยของจักรพรรดิเจียจิง แห่งราชวงศ์หมิง เพื่อสะท้อนถึงความรุ่งเรืองของวัฒนธรรมการค้าและเหมืองทองแดงในอดีต จัตุรัสเหรียญโบราณ ถูกสร้างขึ้นเนื่องในโอกาสเฉลิมฉลองวันเปิดโรงหล่อเหรียญในปี ค.ศ. 1555 ซึ่งตรงกับรัชสมัยของจักรพรรดิเจียจิงของราชวงศ์หมิง ภายหลังได้มีการบูรณะเพิ่มเติมเหรียญทองแดงโบราณให้มีความใหญ่ขึ้น เหรียญโบราณนี้ เส้นผ่าศูนย์กลาง 22.6 เมตร น้ำหนัก 77,777 กิโลกรัม



จากนั้นนำท่าน**ชมวัดซีไหล** ตั้งอยู่ทางทิศตะวันตกของถนนจงผิง ในเขตอู๋เจ้อ สร้างขึ้นครั้งแรกในปีที่ 11 แห่งรัชสมัยของจักรพรรดิหย่งเจิ้ง ในราชวงศ์ซิง (ค.ศ. 1733) โดยได้รับทุนสนับสนุนจากแม่ชี ต่อมาได้รับการบูรณะขึ้นใหม่ในสมัยเต้ากงและกวางชวี ในปี พ.ศ. 2527 แม่ชีท่านหนึ่งได้บริจาคเงินเพื่อบูรณะวัดให้กลับสู่สภาพเดิม และได้สร้างประตูใหม่ขึ้น ประตูมีโครงสร้างเหล็กยื่นสองชั้น แต่ละชั้นบรรจุเหล่าเต้าหนึ่งขวดและเหล่าเชิงสามขวด ประตูทาสีน้ำมัน มีการเพิ่มแผ่นจารึกและโคลงกลอนลงในลานภายใน และปลูกดอกไม้และต้นไม้แปลกตาไว้ทั่วทั้งบริเวณ เพื่อสร้างบรรยากาศที่สดชื่นและสง่างาม

นำท่าน**ชมวัดสุขนิรันดร์** ตั้งอยู่บริเวณกลางถนนเจียงซีในเขตปกครองตนเอง มีพื้นที่ 7,549.92 ตารางเมตร ประกอบด้วยห้อง 44 ห้อง ประกอบด้วยประตูและเวที ห้องโถงหลัก และห้องโถงด้านหลัง จุดเด่นที่สุดของศาลาว่าการเจียงซีคือประตูและเวที กว้าง 16 เมตร สูง 13.6 เมตร เหมาะสำหรับการแสดงงิ้วแบบดั้งเดิมขนาดใหญ่ เวทีมีโครงสร้างหลังคาปั้นหย่าแบบผสมผสานคานและคาน โดยมีประตูหน้าและชั้นสองเป็นเวที ชายคาค้านหน้าเป็นสามชั้น ส่วนชายคาค้านหลังเป็นห้าชั้น พร้อมชายตัดตกแต่งอย่างหนาแน่นยื่นออกมาด้านล่าง หลังคามีปีกเสริม 42 แฉก รูปทรงโดดเด่นและออกแบบอย่างชาญฉลาด คล้ายกับปีกของเครื่องบิน

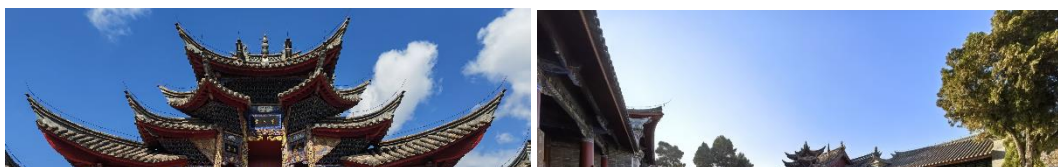

กลางวัน

บริการอาหารกลางวัน ณ ภัตตาคาร

นำท่านเดินทางกลับเมืองคุนหมิง (Kunming) เป็นเมืองหลวงและเมืองที่ใหญ่ที่สุดของมณฑลยูนนาน ในภาคตะวันตกเฉียงใต้ของ เป็นศูนย์กลางทางการเมือง เศรษฐกิจ วัฒนธรรมของมณฑล รวมทั้งเป็นที่ตั้งศูนย์ราชการของมณฑล คุนหมิงตั้งอยู่บนตอนกลางของที่ราบสูงยูนนาน-ก๊วยโจว สูงประมาณ 1,900 เมตรเหนือระดับน้ำทะเล ตัวเมืองตั้งอยู่ริมฝั่งทะเลสาบเตียนชิวด้านทิศเหนือ เนื่องจากมีอากาศอบอุ่นตลอดทั้งปี จึงถูกขนานนามว่า "นครแห่งฤดูใบไม้ผลิ" (ใช้เวลาในการเดินทางประมาณ 3 ชม.) จากนั้นนำท่านสู่ สวนสาธารณะไห่เกิง **ทะเลสาบเตียนชิว** ชมนกนางนวลปากแดงหลายร้อยตัวขึ้นฝั่งเพื่อหาอาหารในทะเลสาบ นักท่องเที่ยวจำนวนมากให้มาให้อาหาร จำนวนนกนางนวลปากแดงที่อพยพหลบหนาวยังคงคงที่ที่ประมาณ 40,000 ตัว ในช่วงฤดูหนาว



จากนั้นนำท่านชม **ซุ้มประตูม้าทองและซุ้มประตูไก่อมรกต** ซึ่งภาษาจีนเรียกว่าจินหม่าและปี้จี้จิงเอาคำย่อ “จินปี้” มาขนานนามถนนว่าจินปี้ลูซึ่งก็คือ “ถนน(ม้า)ทอง(ไก่อ)มรกต” ซุ้มจินหม่าและซุ้มปี้จี้เริ่มสร้างขึ้นในรัชวงศ์เต๋อราชวงศ์หมิง ถึงปัจจุบันนี้มีประวัติร่วม 400 ปี ลวดลายซุ้มจินหม่าปี้จี้เป็นตราสัญลักษณ์ของนครคุนหมิงมาตลอด ในถนนย่านการค้าแห่งนี้ตั้งอยู่ตอนกลางของถนนจินปี้ลู ซึ่งเป็นถนนที่เก่าแก่ที่สุดของเมืองคุนหมิง เป็นแหล่งเสื้อผ้าแบรนด์เนมทั้งของจีนและต่างประเทศ เครื่องประดับอัญมณีชิ้นเยี่ยม ร้านเครื่องตี๋ม ร้านอาหารพื้นเมือง และร้านขายของที่ระลึก ฯลฯ จากนั้นนำท่านสู่แลนด์มาร์คคุนหมิง **อิสระซ้อปั้งถนนคนเดินหนานผิงเจีย หรือถนนจินปี้ลู** อยู่ในใจกลางเมืองคุนหมิง พลาดไม่ได้กับสินค้าร้าน POP MART ที่เป็นที่นิยมในประเทศจีนและชาวไทยเป็นอย่างมาก ให้ท่านได้ลุ้นตัวการ์ตูนที่ชื่นชอบตามอัธยาศัย



อิสระอาหารค่ำ ตามอัธยาศัย

พักที่ LONG WAY HOTEL หรือเทียบเท่า 4 ดาวจีน

วันที่สี่

OPTION TOUR ท่านละ 1,000.- /ท่าน (10ท่านขึ้นไป)

: เขาซีซาน+ประตู (รวมรถแบตเตอร์รี่) 1,000 บาท/ท่าน

1903PARK- สนามบินคูนหมิงฉางชู่ย - กรุงเทพฯสุวรรณภูมิ KY870

เช้า

บริการอาหารเช้า ณ ห้องอาหารโรงแรม

OPTION TOUR ท่านละ 1,000.- /ท่าน (10ท่านขึ้นไป)

1.SNOW WORLD SUNAC สโนว์ เวิลด์ (รวมค่าเช่า // ไม่รวมอุปกรณ์สกี)

2.เขาซีซาน+ประตู (รวมรถแบตเตอร์รี่) 1,000 บาท/ท่าน

กรุณาสอบถามการจองได้ที่ไกด์ท้องถิ่นหรือหัวหน้าทัวร์ ราคาตั้งกล่าวสำหรับ 10 ท่านขึ้นไป

OPTION
ท่านละ **1,000 บาท / รายการ**

1.SNOW WORLD SUNAC สโนว์ เวิลด์ (รวมค่าเช่า // ไม่รวมอุปกรณ์สกี)
2.เขาซีซาน+ประตู (รวมรถแบตเตอร์รี่)

กรุณาสอบถามการจองที่หัวหน้าทัวร์หรือไกด์ท้องถิ่น

จากนั้นนำท่านสู่ Park 1903 (สวน 1903) แลนด์มาร์คสุดชิค ได้กลิ่นอายยุโรปและศูนย์การค้าไลฟ์สไตล์ใจกลางเมืองคูนหมิง (มณฑลยูนนาน) ที่โดดเด่นด้วยการจำลองสถาปัตยกรรมสไตล์ยุโรป ผสมผสานศิลปะ ความบันเทิง และสวนสนุกเข้าไว้ด้วยกันอย่างลงตัว สถาปัตยกรรมจำลอง ประตูชัยปารีส อันโด่งดังโบสถ์คริสต์ (Gospel Auditorium) และพื้นที่จัด

แสดงนิทรรศการPop Mart สาขาใหญ่ สำหรับสายอาร์ตทอยสวนสนุก Dream Park: สวนสนุกที่มีทั้งโซนในร่มและกลางแจ้ง(ทัวร์ไม่รวมค่าเข้าสวนสนุก) เป็นแหล่งเสื้อผ้าแบรนด์เนมทั้งของจีนและต่างประเทศ เครื่องประดับอัญมณีชั้นเยี่ยม ร้านเครื่องดื่ม ร้านอาหารพื้นเมือง

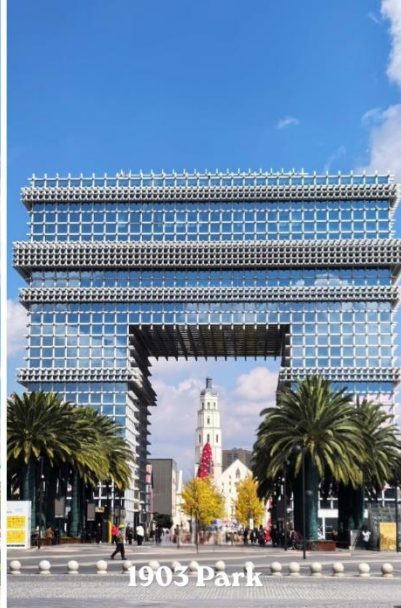

อิสระอาหารกลางวัน ตามอัธยาศัย

ได้เวลาสมควรแก่เวลานำท่านเดินทางสู่ท่าอากาศยานฉางชุน คุณหมิง เพื่อเตรียมเช็คอิน และเดินทางกลับไทย

17.05 น. ออกเดินทางจากคุณหมิง โดยสายการบิน [Kunming Airlines](#) เที่ยวบินที่ [KY8369](#)

18.30 น. เดินทางถึงกรุงเทพฯสุวรรณภูมิโดยสวัสดิภาพ และประทับใจ

หมายเหตุ**



โปรแกรมและรายละเอียดของการเดินทางอาจมีการเปลี่ยนแปลงได้ ทั้งนี้ขึ้นอยู่กับสภาวะภายนอกที่บริษัทไม่สามารถควบคุมได้ อาทิเช่น ภาวะอากาศ พายุเจ้า รถติดหนัก เหตุสุดวิสัยต่างๆ ที่ไม่สามารถคาดการณ์หรือล่วงหน้าโดยทาง บริษัทฯจะคำนึงถึงผลประโยชน์และความปลอดภัยของผู้ร่วมเดินทางเป็นสำคัญ



สำคัญมาก!! พาสปอร์ต(Passport) ควรมีอายุมากกว่า 6 เดือนก่อนเดินทาง
พาสปอร์ตต้องไม่มีรอยขีดเขียน ไม่มีรอยขาด หรือลักษณะบวมจากการโดนน้ำ
บริษัทฯ สงวนสิทธิ์ไม่รับผิดชอบ กรณีที่ท่านส่งหนังสือเดินทางหมดอายุ หรือผิดเล่มมาให้

เด็กอายุต่ำกว่า 18 ปี กรณีไม่ได้เดินทางกับพ่อแม่

ต้องมีหนังสือยินยอมให้ผู้เยาว์เดินทางไปต่างประเทศ ซึ่งออกโดยอำเภอ หรือสำนักงานเขตฯ ที่พ่อแม่มีชื่ออยู่ในทะเบียน
บ้านเท่านั้น พร้อมระบุชื่อ-สกุลของญาติที่เดินทางกับเด็ก และวันที่เดินทางไป-กลับ อย่างชัดเจนในเอกสารยินยอม



อัตราค่าบริการรวม

- ค่าตัวเครื่องบินเดินทางไป-กลับ ชั้นประหยัดตามเส้นทาง และสายการบิน รวมถึงค่าภาษีสนามบิน
(น้ำหนักโหลดท่านละไม่เกิน 23 กิโลกรัม ท่านละ 1 ใบ / ถังขึ้นเครื่อง 5 กิโลกรัม)
- ค่าที่พักระดับ 4 ดาว ตามมาตรฐานโรงแรมประเทศจีน (ห้องละ 2-3 ท่าน)

โปรดทราบ...เรื่องห้องพัก



ห้องเตียงเดี่ยว Double Room



ห้องเตียงคู่ (Twin Room)



ห้องพัก 3 ท่าน (Triple Room)
หรือห้องแบบเตียงเสริม

กรณีพัก 3 ท่านถ้าวันที่เข้าพักโรงแรม **ไม่มีห้อง TRP (3 ท่าน)** อาจจำเป็นต้องแยกพัก 2 ห้อง (มีค่าใช้จ่ายพักเดี่ยวเพิ่ม)
กรณีห้อง TWIN BED (เตียงเดี่ยว 2 เตียง) ซึ่งโรงแรมไม่มีหรือเต็ม ทางบริษัทขอปรับเป็นห้อง DOUBLE BED แทนโดยมีต้องแจ้งให้ทราบล่วงหน้า หรือ
หากต้องการห้องพักแบบ DOUBLE BED (1 เตียงใหญ่) ซึ่งโรงแรมไม่มีหรือเต็ม ทางบริษัทขอปรับเป็นห้อง TWIN BED แทนโดยมีต้องแจ้งให้ทราบล่วงหน้า
กรณีห้องพักในเมืองที่ระบุไว้ในโปรแกรมมีเทศกาลวันหยุดยาว มีงานประชุมหรืองานแฟร์ต่างๆ บริษัทขอจัดที่พักในเมืองใกล้เคียงแทน

- ค่าพาหนะนำเที่ยวตลอดเส้นทาง
- ค่าอาหารแต่ละมื้อ
- ค่าเข้าชมตามสถานที่ต่างๆ ตามรายการระบุ
- ค่าประกันอุบัติเหตุระหว่างการเดินทาง ท่านละ 1 ล้านบาท กรณีรักษาพยาบาล 5 แสนบาท
(เงื่อนไขตามกรมธรรม์และในระหว่างเดินทางตามวันระบุในโปรแกรมทัวร์ เอกสารใบเสร็จตัวจริงและหนังสือรับรองแพทย์ในการเบิกจ่าย)



อัตราค่าบริการไม่รวม

- ค่าน้ำหนักกระเป๋าเดินทางที่เกินจากสายการบินกำหนดไว้
- ค่าธรรมเนียมน้ำมัน และภาษีสนามบิน ในกรณีที่สายการบินมีการปรับขึ้นราคา
- ค่าใช้จ่ายส่วนตัว อาทิเช่น ค่าโทรศัพท์, ค่าซักรีด, ค่าอาหาร และเครื่องดื่มนอกจากในรายการ
- ค่าภาษีมูลค่าเพิ่ม 7% และภาษีหัก ณ ที่จ่าย 3% (กรณีลูกค้าต้องการใบเสร็จรับเงินแบบเต็มรูปแบบ)
- **ค่าสินน้ำใจ(ทิปโกลด์)สำหรับมัคคุเทศก์ท้องถิ่น, คนขับรถ ท่านละ 2,000.- บาท/ทริป *สำหรับหัวหน้าทัวร์
ขึ้นอยู่กับความพึงพอใจในการบริการ**
- ค่าทิปพนักงานยกกระเป๋าที่โรงแรม (ใบละ 5 หยวน/ครั้ง), ค่าทิปต่าง ๆ หากท่านใช้บริการ
- หากวีซ่ากรุ๊ปยกเลิก ท่านจะต้องทำวีซ่าเดี่ยว ซึ่งจะต้องมีค่าใช้จ่ายเพิ่มเติม
- ค่าดำเนินการคัดกรองตรวจหาเชื้อ RT-PCR หรือ ATK ในกรณีที่ประเทศจีนต้องให้ตรวจ
- ค่าวีซ่าเงินสำหรับชาวต่างชาติ

การชำระค่าทัวร์

มัดจำท่านละ 10,000.- บาท (ภายใน 2 วันหลังการจองหรือ 48 ชม.)

ชำระส่วนที่เหลือ ก่อนเดินทาง 21 วัน

*กรณียกเลิกการเดินทางน้อยกว่า 30 วันทำการ บริษัทฯ ขอสงวนสิทธิ์ในการคืนค่ามัดจำ
*หรือหักค่าทัวร์ตามค่าใช้จ่ายที่เกิดขึ้นจริง โดยไม่สามารถขอคืนเงินได้ทุกกรณี

เงื่อนไขการสำรองที่นั่ง

1

กรณียกเลิกการเดินทางน้อยกว่า 30 วันทำการ และช่วงวันหยุดยาว หรือวันหยุดเทศกาลกรุณาแจ้งยกเลิกการเดินทางมากกว่า 45 วัน บริษัทฯ ขอสงวนสิทธิ์ในการคืนค่ามัดจำ หรือ หักค่าใช้จ่ายที่เกิดขึ้นจริง

2

กรณีท่านไม่ผ่านการอนุมัติวีซ่าของประเทศจีน หรือถูกปฏิเสธการเข้าประเทศจีน ด้วยเหตุผลใดก็ตาม บริษัทฯ ขอสงวนสิทธิ์ในการคืนค่าทัวร์ หรือหักค่าใช้จ่ายที่เกิดขึ้นจริง โดยไม่สามารถขอคืนเงินได้ทุกกรณี

3

หากท่านไม่ชำระมัดจำตามที่กำหนด ขออนุญาตยกเลิกการจองให้ลูกค้าท่านอื่น หากท่านชำระไม่ครบตามจำนวน บริษัทฯ ถือว่าท่านยกเลิกการเดินทาง โดยปริยาย เมื่อท่านได้ชำระเงินบางส่วน หรือทั้งหมด บริษัทฯ ถือว่าท่านได้ยอมรับเงื่อนไข และข้อตกลงต่างๆ ตามที่ได้ระบุไว้

4

หากท่านชำระเงินในบางส่วนแล้ว โปรดส่งสำเนาการโอนเงินมาทางอีเมลล์ ให้เซลล์ที่ท่านติดต่อ และส่งรายชื่อผู้จอง โดยผู้เดินทางจะต้องส่งสำเนาหนังสือเดินทาง (Passport) ตัวจริง

5

หากไม่ส่งสำเนาหนังสือเดินทาง (Passport) มาให้ทางบริษัทฯ ขอสงวนสิทธิ์ไม่รับผิดชอบค่าเสียหายอันเกิดจากความผิดพลาดจากการสะกดชื่อ-นามสกุล และอื่นๆ เพื่อใช้ในการจองตั๋วเครื่องบินทั้งสิ้น

เมื่อท่านจองทัวร์ และชำระมัดจำแล้ว

ถือว่าท่านได้ยอมรับในเงื่อนไขตามที่บริษัทกำหนดไว้ข้างต้น



รายการทัวร์ดังกล่าว



รวมประกันอุบัติเหตุระหว่างเดินทาง ตาม พรบ.ท่องเที่ยว

ท่านสามารถซื้อแผนประกันสุขภาพเพิ่มเติม
ได้ด้วยตนเองหรือติดต่อทางบริษัทประกันภัยที่ท่านไว้วางใจ

ข้อตกลงความคุ้มครอง	ความคุ้มครอง
1. เสียชีวิต สูญเสียอวัยวะ สายตา หรือ ทุพพลภาพสิ้นเชิง อบ.1 (P.A.1 Loss of Life, Dismemberment, Loss of Sight or Total Permanent Disability)	1,000,000
2. การรักษาพยาบาลต่ออุบัติเหตุแต่ละครั้ง ต่อคน ต่อระยะเวลาเดินทาง ไม่เกินวงเงิน (Medical Expenses due to accident, per each Accident)	500,000
ขยายความคุ้มครองหมวดค่ารักษาพยาบาลจากข้อ 2	
2.1 ผลกระทบจากการก่อการร้าย 30,000 บาท	
2.2 การรักษาพยาบาล จาก การเล่นสกี การดำน้ำแบบ Snorkeling ผู้โดยสารเรือ Speed Boat Banana Boat เจ็ทสกี เรือลากรัม และ Sea Walker ที่อยู่ภายใต้การดูแลและรับผิดชอบของผู้ถือกรมธรรม์ประกันภัย	
2.3 การรักษาพยาบาล จากอาหารเป็นพิษ 100,000 บาท/คน	
2.4 ชดเชยรายได้ในกรณีเข้ารับการรักษาพยาบาลจากอุบัติเหตุวันละ 1,000 บาท สูงสุด 30 วัน	
2.5 การส่งศพกลับภูมิลำเนากรณีเสียชีวิตจากอุบัติเหตุ สูงสุด 100,000 บาท/คน	
2.6 ค่าเคลื่อนย้ายเพื่อการรักษา กรณีเกิดอุบัติเหตุ ไม่เกิน 100,000 บาท/คน	
เงื่อนไขความคุ้มครอง	
1. ความคุ้มครองและผลประโยชน์จำกัดความรับผิดชอบต่อการสูญเสียจากอุบัติเหตุแต่ละครั้งสูงสุด 100,000,000 บาท ภายใต้กรมธรรม์มาตรฐานสำหรับธุรกิจนำเที่ยว	
2. ผู้ถือกรมธรรม์ต้องแจ้งรายละเอียดการเดินทาง จำนวน รายชื่อ วันที่เดินทาง ของนักท่องเที่ยว ให้บริษัทฯ ทราบก่อนการเดินทาง	
3. อายุผู้เอาประกันภัย : ไม่จำกัด	
ข้อยกเว้น	
1. การเดินทางไปหรือผ่านในประเทศต่อไปนี้ อัฟกานิสถาน, อาเซอร์ไบจาน, คิวบา, อิหร่าน, อิรัก, สาธารณรัฐคีร์กีซ, เลบานอน, ลิเบีย, สาธารณรัฐนิการากัว, เกาหลี(เหนือ), ปากีสถาน, ซีเรีย, ทาจิกิสถาน, เติร์กเมนิสถาน, ปาเลสไตน์, อุซเบกิสถาน, อิสราเอล, ซูดาน, บุรุนดี, รวันดา, ไลบีเรีย, เอธิโอเปีย, เจริเทรีย, แองโกลา, แอลจีเรีย และเยเมน	
2. ข้อยกเว้นเป็นไปตามกรมธรรม์ประกันอุบัติเหตุเดินทางสำหรับธุรกิจนำเที่ยวและมัคคุเทศก์ (แบบพิเศษ)	



ข้อควรรู้ ก่อนเดินทางไป ท่องเที่ยว บริเวณพื้นที่ราบสูงใน **จีน**



ศึกษาเส้นทาง - สภาพอากาศล่วงหน้า

- เนื่องจากเป็นพื้นที่ที่อยู่สูงกว่าระดับน้ำทะเลมาก จึงมีความเสี่ยงต่อภาวะแพ้ที่สูง เกิดอาการเวียนศีรษะและเมารถ
- วางแผนการเดินทางและเตรียมเครื่องแต่งกายให้เหมาะสมกับสภาพอากาศ



ตรวจสอบสุขภาพก่อนและระหว่างการเดินทาง

- ประเมินความเสี่ยงสุขภาพของตนเองตลอดเวลา
- ผู้มีโรคประจำตัว ควรพบแพทย์เพื่อประเมินสุขภาพและความพร้อมของร่างกายก่อนเดินทาง และเตรียมยาสำหรับโรคประจำตัว



ทำประกันการเดินทาง/ประกันสุขภาพ

- ครอบคลุมการรักษาพยาบาลในต่างประเทศและการช่วยเหลือผู้ป่วยในภาวะฉุกเฉิน

กรณีเกิดเหตุฉุกเฉินและต้องการขอรับความช่วยเหลือ กรุณาติดต่อ

- 📞 สถานเอกอัครราชทูต ณ กรุงปักกิ่ง (+86) 157 2731 2531
- 📞 สถานกงสุลใหญ่ ณ นครคุนหมิง (+86) 155 8700 3732
- 📞 สถานกงสุลใหญ่ ณ นครซีอาน (+86) 182 0292 1281
- 📞 สถานกงสุลใหญ่ ณ นครเฉิงตู (+86) 157 0842 8656

หมายเหตุ



- กรณีผู้ร่วมคณะยินดีที่จะเดินทางน้อยกว่า 15 ท่าน ทางบริษัทฯ ขอสงวนสิทธิ์ ไม่มีหัวหัวหน้าทัวร์ (มีไกด์ท้องถิ่นตลอดการเดินทาง)
- กรณีเจ้าหน้าที่ตรวจคนเข้าเมืองของประเทศนั้น ๆ ปฏิเสธการเข้า-ออก ด้วยเหตุผลใดก็ตาม ถือเป็นเหตุผลซึ่งอยู่นอกเหนืออำนาจ และความรับผิดชอบ ทางบริษัทฯ ขอสงวนสิทธิ์ที่จะไม่คืนเงินทั้งหมด
- กรณีท่านเดินทางช่วงเทศกาลต้องมีการยืนยันที่นั่งกับทางสายการบิน และทางโรงแรม โดยการผ่านตัวแทนทั้งใน และต่างประเทศ รวมถึงเที่ยวบินพิเศษ และเที่ยวบินเหมาลำ ทางบริษัทฯ ขอสงวนสิทธิ์ในการไม่คืนเงินทั้งหมด
- บริษัทฯ ขอสงวนสิทธิ์ที่จะไม่รับผิดชอบค่าใช้จ่ายใดๆ ในกรณีที่เกิดเหตุสุดวิสัยที่บริษัทไม่สามารถควบคุมได้ เช่น การยกเลิกเที่ยวบิน การเปลี่ยนแปลงตารางเวลาบิน หรือความล่าช้าของสายการบิน, อุบัติเหตุ, ภัยธรรมชาติ, การนัดหยุดงาน, การก่อกบฏ หรือสิ่งของสูญหายตามสถานที่ต่าง ๆ
- บริษัทฯ ขอสงวนสิทธิ์ที่จะเปลี่ยนแปลงราคา โดยไม่ต้องแจ้งให้ทราบล่วงหน้า ในกรณีที่มีการขึ้นลงของเงินตราต่างประเทศ และจากการปรับขึ้นค่าน้ำมันของสายการบิน
- บริษัทฯ ขอสงวนสิทธิ์ในการเปลี่ยนแปลงรายการท่องเที่ยวได้ตามความเหมาะสม ทั้งนี้จะยึดถือผลประโยชน์ของผู้เดินทางเป็นสำคัญ โดยบริษัทฯ ยังคงรักษามาตรฐานการบริการไว้คงเดิม
- บริษัทฯ ขอสงวนสิทธิ์ เมื่อท่านเดินทางไปพร้อมคณะแล้วท่านงดใช้บริการใด หรือไม่เดินทางพร้อมคณะ ถือว่าท่านสละสิทธิ์ ซึ่งไม่สามารถเรียกร้องค่าบริการ และไม่สามารถขอเงินคืนได้ ไม่ว่ากรณีใดๆ ทั้งสิ้น ในกรณีที่ผู้ร่วมเดินทางไม่ครบตามจำนวน ทางบริษัทฯ ขอสงวนสิทธิ์เลื่อนการเดินทาง



แจ้งเพื่อทราบ

กรณีที่ลูกค้าจองทัวร์ และชำระมัดจำแล้ว ถือว่าท่านได้ยอมรับในเงื่อนไขตามที่บริษัทกำหนดไว้ข้างต้น

Click หรือ Scan QR เพื่อดูรายละเอียด

- คลิก เพื่อดูรายละเอียด ประกันการเดินทาง -> <https://bit.ly/49WjoFV>
- คลิก เพื่อดูรายละเอียด Pocket WiFi & Travel Sim -> <https://bit.ly/3x41LVW>
- คลิก เพื่อดูรายละเอียด Esim Travel -> <https://bit.ly/43gAhZm>

เตรียมพร้อม..ก่อนเดินทาง

จ่ายหลักร้อย..คุ้มครองหลักล้าน ทำ“ประกัน”การเดินทาง

- ✓ ทัวร์มีให้แต่...ประกันอุบัติเหตุ
- ✓ แต่ไม่มีประกันสุขภาพ
- ✓ ป่วยก็อาจเสียเงินเป็นล้าน



สามารถเข้ารับการรักษาทันที
มีไว้อุ่นใจ..ซื้อไว้ให้คนที่เรารัก

Pocket Wifi

- 1 เครื่อง แชร์ได้สูงสุด 5 ท่าน
- เล่นเน็ต Unlimited



Esim Travel

- ไม่ต้องเปลี่ยนซิมให้ยุ่งยาก
- Scan QR ใช้ได้ทันที

จองล่วงหน้ากับเรา..ถูกกว่าแน่นอน

Click เพื่อดูรายละเอียด



คลิก เพื่อดูรายละเอียด Miracle Lounge -> <https://bit.ly/4chOXvk>



Lounge สนามบิน

ไม่ต้องนั่ง Business ก็เข้าได้



กิน+ดื่มไม่อั้น..2 ชั่วโมง

Miracle

800.^{START}₋

The Coral

1,090.^{START}₋

หากสนใจจองกรุณาติดต่อ

- สอบถามผ่าน Line กด -> <https://lin.ee/5nDHU06>
- จองทัวร์ผ่าน FB inbox ก็ได้เช่นกัน -> <http://m.me/unithaitrip>

หรือโทร 02-234-5936

UNITHAI TRIP การบริการทั้งหมดของเรา



Unithai-Care

- ร้องเรียนการให้บริการ
- บริการไม่สุภาพ (ติ - ชม)

LINE @unithaicare
☎ 02 - 234 - 5936 กด 7

Scan Qr Add Line →



Unithai Big Group

- จัดกรุ๊ปเหมา Private Group
- ดูงาน , สัมมนา , VIP Group

LINE @unithaibiggroup
☎ 02 - 234 - 5936 กด 2
091 - 154 - 9999 กด 2

Scan Qr Add Line →



Unithai Promotion

- ส่งโปรโมชั่นประจำวัน
- ลดหนัก , ราคาดีที่สุด

LINE @unithaipromotion
☎ 02 - 234 - 5936 กด 1
091 - 154 - 9999 กด 1

Scan Qr Add Line →



UnithaiNorth

- รวมทวิร์บินตรงจากเชียงใหม่
- มีสาขาที่ "เชียงใหม่"

LINE @unithainorth
☎ 088 - 055 - 5581
088 - 055 - 5582

Scan Qr Add Line →



Unithai Ticket

- ตัวเครื่องบินทุกประเทศทั่วโลก
- ผ่อนได้ 3-10 เดือน

LINE @proticket
☎ 02 - 234 - 5936 กด 3
091 - 154 - 9999 กด 3

Scan Qr Add Line →



Unithai Visa

- รับทำวีซ่าทั่วโลก
- ไม่ซื้อทวิร์กับเราก็อำทำได้

LINE @unithaivisa
☎ 02 - 234 - 5936 กด 4
091 - 154 - 9999 กด 4

Scan Qr Add Line →



Unithai Cruise

- รวมทริปสองเรือสำราญทั่วโลก
- ผ่อนได้ 3-10 เดือน

LINE @unithaicruise
☎ 02 - 234 - 5936 กด 3

Scan Qr Add Line →

