



UNITHAI TRIP CO.LTD
UNITHAI TRAVEL CO.LTD

33/47 Wall Street Tower 11 Floor,
Surawongse Road, Suriyawongse,
Bangrak, Bangkok 10500
ใบอนุญาตเลขที่ 11/09822

QR-ADD LINE



☎ 02-234-5936

| LINE ID: @unithaitrip (อย่าลืมเติม @ นะคะ)

| 🌐 www.unithaitrip.com

รหัสโปรแกรม : 50430 (กรุณาแจ้งรหัสโปรแกรมทุกครั้งที่คุณถาม)

สรวงความต่าง...อย่างมีสไตล์

Unseen

เที่ยวค้นหาเส้นทางแปลก...มันใจไปกับเรา

ดินแดนมหัศจรรย์

ทิเบต

8วัน
7คืน

สัมผัสความงดงามราวกับสรวงสวรรค์

ลาซา เย้กาจ้อ ซิหลิง ซิหนิง



ความต่างของเรา

- ★ พักบนรถไฟ 1 คืน (1 ตู้/พักได้ 4 ท่าน)
- ★ นั่งรถไฟลาซา-ซิหนิง บนเส้นทางรถไฟที่ราบสูงที่สุดและยาวที่สุดของโลก
- ★ “พระราชวังโปตาลา” วังโบราณของกษัตริย์ผู้ยิ่งใหญ่ของทิเบตในศตวรรษที่ 7
- ★ เยือน 1 ใน 3 ทะเลสาบศักดิ์สิทธิ์ของทิเบต “หยางจงยงหู”
- ★ พิเศษ!! ชมโชว์ “Wencheng Gongzhu”

เส้นทางพิเศษประจำปี

กรุ๊ปเดียวเท่านั้น

20-27 มิ.ย. 69

95,900.-

โรงแรม 4-5 ดาว

ประกันส่วนบุคคล

รวมตั๋วเครื่องบิน/วีซ่า

บินภายใน 2 ขา

ไม่ลงร้านช้อปปิ้ง

Highlight

พระราชวังโปตาลา
สถานที่ท่องเที่ยวชื่อดังระดับโลก

รถไฟใต้ดินหลังคาโลก

สัมผัสวิวสวยหลักล้านตลอดเส้นทาง

วัดชรา

วัดศักดิ์สิทธิ์หนึ่งในสามของ
พุทธศาสนาวัชรยาน

ทะเลสาบยามดรก
ทะเลสาบศักดิ์สิทธิ์ของชาวทิเบต



เชียงใหม่

มณฑลยี่โก๋

เขตปกครองตนเองทิเบต

มณฑลเสฉวน

ลำปาง

แม่ฟ้าหลวง

มะละสารคามธร

เนปาล

ภูฏาน

โปรแกรมทัวร์ 8 วัน 7 คืน (TG)

พักโรงแรม 6 คืน / พักรถไฟ 1 คืน

ทริปมอบแต่คุณพิเศษ !!!!

วันที่	รายการทัวร์	อาหาร	โรงแรม หรือ เทียบเท่า
วันที่ 1	สนามบินสุวรรณภูมิ – สนามบินเฉิงตู ถนนคนเดินไท่กุหลี่ TG-618 10.05-15.00	D	INTER CONTINENTAL SI JI CHENG HOTEL 5*
วันที่ 2	เฉิงตู – ลาซา - พระราชวังฤดูร้อนโหลวปูหลินคา CA-2763 11.40-14.15	B/L/D	INTER CONTINENTAL LASA HOTEL 5*
วันที่ 3	พระราชวังโปตาลากง - วัดเซธา - อารามโจคัง ตลาดแปดเหลี่ยม	B/L/D	INTER CONTINENTAL LASA HOTEL 5*
วันที่ 4	เยคาเจ้อ ทะเลสาบหยางจยงหู (ทะเลสาบยามดรก) วัดไปจวีซือ	B/L/D	QIAOMULANGZHONG HOTEL 4*
วันที่ 5	อารามจาซือหลุนปูซือ – เมืองลาซา - ชมโชว์ทิเบต (Wen cheng gong zhu)	B/L/D	INTER CONTINENTAL LASA HOTEL 5*
วันที่ 6	*รถไฟ 1 ตู้ มี 4 เตียง* (คนละราฟัก 4 ท่าน / ห้อง) ลาซา – ซีหฺลิ่ง - เพลิดเพลินวิวธรรมชาติบนรถไฟ	B/L/D	พักบนรถไฟ 1 คืน
วันที่ 7	ซีหฺนิง - อารามกาเอ้อซือ - เฉิงตู CA-4212 16.20-17.50	B/L/D	INTER CONTINENTAL SI JI CHENG HOTEL 5*
วันที่ 8	ถนนคนเดินจิ่งหลี่ - สนามบินเฉิงตู – สนามบินสุวรรณภูมิ TG-619 16.15-18.20	B/L/-	-----

รถไฟใต้ดินหลังคาโลกสายประวัติศาสตร์ ทุนก่อสร้าง 33.9 พันล้านหยวน (163 พันล้านบาท) เปิดบริการเมื่อ 1 ก.ค. 2549 เป็นขบวน วิ่งผ่านที่ราบสูงที่สูงที่สุดในโลก คือ 5,075 เมตร จากระดับน้ำทะเล นับจากเมืองซีหฺนิง-เกอเออร์มู่-ลาซา จะมีระยะทาง 1,972 กม. ใช้เวลาเดินทาง 26 ชั่วโมง 23 นาที ผ่านเขตทะเลทรายโกบี ข้ามเทือกเขาคุนหลุน ผ่านทุ่งหญ้าเลี้ยงสัตว์ในเขตทุ่งที่ราบสูงเซียงถ้ง ผ่านเขตน่านน้ำแข็งบนเทือกเขาสูงในเขตที่ราบสูงจางถ้ง ไปรดอย่ากระพริบตา....กับทัศนียภาพมหัศจรรย์กว่าพันกิโลเมตร รถไฟจะผ่านอุโมงค์คุนหลุนยาว 1,686 เมตร และ ผ่านอุโมงค์ที่สูงที่สุดในโลก 4,905 เมตร จากระดับน้ำทะเล “เฟิงหว่อซาน” และผ่านสถานีรถไฟที่สูงที่สุดในโลก (5,072 เมตร) “ถั่งกุลา” ก่อนจะเข้าสู่ลาซา ทิเบต

(กรุณาสำรองที่นั่งล่วงหน้า 15 วันก่อนเดินทาง เพราะต้องทำวีซ่าทิเบต)

สำคัญ: เข้าทิเบตต้องทำวีซ่า

1.รูปถ่ายสีขนาด 2 นิ้ว พื้นหลังสีขาวคะ สามารถถ่ายจากมือถือได้คะ ไม่ยิ้ม ไม่สวมเครื่องประดับ (สามารถนำส่งทางไลน์ได้คะ เพื่อใช้ทำวีซ่าเข้าทิเบตคะ

2.COPY หรือ สแกน สำเนาพาสปอร์ตฉบับเต็มแบบสี 1 ชุด ไม่มีรอยขีดทับนะคะ

**ผู้ที่มีโรคหัวใจ และความดันโลหิตสูง ไม่เหมาะที่จะเดินทางในเส้นทางทิเบต
หากมีโรคประจำตัวควรปรึกษาแพทย์ก่อนการเดินทาง**

รายละเอียดเที่ยวบิน

สายการบิน	วันที่เดินทาง	เที่ยวบิน	เส้นทาง	เวลา
	20 มิ.ย.69	TG-618	BKK-TFU	10.05-15.00
	21 มิ.ย.69	CA-2763	TFU-LXA	11.40-14.15
	26 มิ.ย.69	CA-4212	XNN-TFU	16.20-17.50
	27 มิ.ย.69	TG-619	TFU-BKK	16.15-18.20

*** การบินไทยปรับนโยบายการโหลดสัมภาระใหม่เป็นระบบจำนวนชิ้น (Piece Concept) ชั้นประหยัด (Economy Class) ท่านละ 1 ใบไม่เกิน 23 กก.และไม่สามารถ แบ่งน้ำหนักเป็น 2 ใบได้ คณะเราเป็นตัวแบบหมู่คณะ อาจถูกจำกัดให้เลือกที่นั่ง โซนท้ายๆ หากต้องการเลือกที่นั่ง มีค่าใช้จ่ายเพิ่ม Preferred Seats (โซนด้านหน้า/ทางออกฉุกเฉิน/พื้นที่ขาเยอะ)

***สายการบินภายในของประเทศจีน อาจการปรับเปลี่ยนเวลาบิน หรือ เส้นทาง โดยแจ้งในเวลา กระชั้นชิดอาจเนื่องจากสภาพอากาศเป็นสำคัญ ทางบริษัทฯ ของสงวนสิทธิ์ปรับเปลี่ยนเพื่อให้เป็นประโยชน์กับลูกค้าเป็นสำคัญ กระเป๋าโหลดท่านละ 1 ใบไม่เกิน 23 กก.และขึ้นเครื่อง 7 กก.

โปรแกรมการเดินทาง เวลาท้องถิ่นที่เร็วกว่าประเทศไทย 1 ชั่วโมง

วันที่-1	วันเสาร์ ที่ 20 มิถุนายน 2569	-	-	D
สนามบินสุวรรณภูมิ - สนามบินเฉิงตู - ถนนคนเดินไท่กุ่ลี่				
07.30 น.	พบกันที่ ท่าอากาศยานสุวรรณภูมิ ชั้น 4 เคาน์เตอร์เช็คอิน H,J ประตู 3-4 สายการบินไทย (TG) เจ้าหน้าที่บริษัทฯ คอยให้การต้อนรับและอำนวยความสะดวกทางด้านสัมภาระและเอกสารการเดินทางก่อนขึ้น **บริการอาหารและเครื่องดื่มบนเครื่อง**			
10.05 น.	ออกเดินทางสู่ กรุงเฉิงตู โดยสายการบินไทย เที่ยวบินที่ TG-618 (ระยะเวลาบิน 3 ชั่วโมง 15 นาที)			
15.00 น.	ถึง เดินทางถึง ท่าอากาศยานเฉิงตู (TIAN FU INTERNATIONAL) (เวลาท้องถิ่น: เร็วกว่าเวลาในประเทศไทย 1 ชั่วโมง) ซึ่งเป็นเมืองหลวงของมณฑลเสฉวน ตั้งอยู่บริเวณลุ่มแม่น้ำหมิน ใจกลางมณฑล มีภูมิประเทศรายรอบไปด้วยเทือกเขา และมีสภาพภูมิอากาศที่เหมาะสมต่อการประกอบอาชีพเกษตรกรรม โดยมีฤดูร้อนที่อบอุ่น ฤดูหนาวที่ไม่หนาวนัก ประชากรเมืองเฉิงตูมีราว 10 ล้านคน จัดเป็นอันดับ 3 ของประเทศจีน ในปัจจุบันเป็นทั้งศูนย์กลางด้านการเมือง การทหาร และด้านการศึกษาของภูมิภาคตะวันตกเฉียงใต้ นำท่านผ่านพิธีการตรวจคนเข้าเมืองเรียบร้อยแล้ว			



นำท่านชม **ถนนไท่กุ่ลี่ (Tai Koo Li Street)**อยู่ที่เมืองเฉิงตู (Chengdu) ที่นี่เป็นถนนคนเดิน แต่เดิมเป็นที่ตั้งวัดต้าฉือ ที่พระเสวียนจ่าง (พระถังซำจั๋ง) เคยจำพรรษาก่อนเดินทางไปชมพูทวีป ปัจจุบันนอกจากเป็นที่ตั้งของวัดแล้ว ยังมีช้อปปิ้งคอมเพล็กซ์ ร้านอาหาร ห้างสรรพสินค้าใต้ดิน จนถึงเวลานัดหมาย

คำ

บริการอาหารค่ำ ณ ภัตตาคาร

ที่พัก INTER CONTINENTAL SI JI CHENG HOTEL CHENGDU 5 ดาว หรือเทียบเท่า



วันที่-2	วันอาทิตย์ ที่ 21 มิถุนายน 2569 เนิงตู - ลาซา (เขตปกครองตนเองทิเบต) - พระราชวังฤดูร้อนโหลวปูลินคา	B	L	D
----------	--	---	---	---

เช้า
11.40 น. บริการอาหารเช้า ณ โรงแรม / หลังอาหารนำท่านเดินทางไปสนามบิน เสิร์ฟ้าสูนคร ลาซา โดยสายการบิน แอร์ไชน่า เที่ยวบินที่ CA-2763 (ระยะเวลาบิน 2 ชั่วโมง 30 นาที) นครเมืองหลวงของเขตปกครองตนเองชนชาติทิเบต "ดินแดนหลังคาโลก" ศูนย์กลางพุทธศาสนานิกายทิเบต ตั้งอยู่ที่ระดับความ สูง 3,600 เมตร บนสองฝั่งของ แม่น้ำเคียชู (Kyichu) อันเป็นสาขาของแม่น้ำยาร์หลูจางป้อ (แม่น้ำพรหมบุตร) ที่ไหลผ่านทิเบตไปทางตะวันออกลงใต้สู่อ่าวเบงกอลของอินเดีย

14.15 น. เดินทางถึง สนามบินเมืองลาซา (Lhasa Gonggar Airport) ที่ระดับความ สูง 3,600 เมตร เห็นระดับน้ำทะเล ดินแดนศักดิ์สิทธิ์อันเป็นที่พำนักของผู้ดำรงตำแหน่งดาไลลามะ หลังผ่านพิธีการทางสนามบิน และ รับสัมภาระเรียบร้อย เดินทางเข้าสู่ เมืองลาซา (Lhasa) (ระยะทาง 60 กิโลเมตร ประมาณ 2 ชม.) ระหว่างทางท่านจะได้สัมผัสกับทิวทัศน์ใต้ฟ้าสีครามที่งดงาม แวดล้อมด้วยทิวเขาสูง และ สายน้ำยาร์หลูจางป้อ (แม่น้ำพรหมบุตร) ที่ใสสะอาดไหลเอื่อยขนานไปกับถนน ผ่านแปลงเพาะปลูกต้นน้ำมันหยิวไชฮัว และ นาข้าวบาเลย์ ชมบ้านเรือนชนพื้นเมืองที่คงเอกลักษณ์ความเป็นทิเบตอย่างเหนียวแน่น

เที่ยง
 บริการอาหารกลางวัน ณ ภัตตาคาร จากนั้น นำท่านไปยังโรงแรม ให้ท่านอิสระพักผ่อนเพื่อปรับสภาพร่างกายตามอัธยาศัย จนถึงเวลานัดหมาย

บ่าย
 นำท่านชม ตำนานนอร์บูหลิงกา (Norbulingka) อันเป็นพระราชวังฤดูร้อนคู่กันกับพระราชวังฤดูหนาวโปตาลา ความหมายเต็มของชื่อ นอร์บู หลิงกา แปลว่า "สวนอัญมณี" สร้างขึ้นในช่วงหลังศตวรรษที่ 18 (ค.ศ. 1750) โดยดาไลลามะที่ 7 จุดประสงค์ในการสร้างก็เพื่อเป็นที่พักผ่อนในยามชรา และในสมัยต่อๆ มา ดะไลลามะองค์อื่นๆ ได้สร้างขยายต่อเติมสวนของตนเองขึ้นมาเรื่อยๆ พระราชวังแห่งนี้มี 370 ห้อง ตำนานที่สำคัญมี 3 ส่วน รวมทั้งตำหนักของดาไลลามะ องค์ที่ 14 ที่ใช้ เงินส่วนตัวสร้างขึ้นและอาศัยอยู่ 2 ปี ก่อนลี้ภัยไปอินเดีย ปัจจุบันตำหนักนอร์บูหลิงกาได้เปิดเป็นสวนสาธารณะเพื่อเป็นที่พักผ่อนของประชาชน

ให้ท่านได้มีโอกาสให้ร่างกายได้ปรับตัวเข้ากับระดับความสูงที่เปลี่ยนไป



ข้อแนะนำระหว่างพักที่ลาซา ลาซาเป็นเมืองที่อยู่สูงกว่าระดับน้ำทะเลมาก จึงมีแรงกดอากาศต่ำ ออกซิเจนน้อย ร่างกายระยะแรกอาจมีอาการอ่อนเพลีย อาการแพ้ที่สูงที่ จะพบได้เช่น บางท่านอาจจะปวดศีรษะ หรือ ท้องเสีย ท้องอืด หรือ คลื่นไส้ อาเจียน นอนไม่หลับ หายใจลำบาก ทานอาหารรสกร่อย จึงควรนอนพักผ่อนให้มากพอ เมื่อตื่นขึ้นมาจะได้สดชื่น สำคัญ ไม่ควรสูบบุหรี่ และ ดื่มสุรา
****คืนนี้ขอให้ท่านพักผ่อนให้เต็มที่เพื่อปรับสภาพร่างกาย****

คำ บริการอาหารค่ำ ณ ภัตตาคาร

ที่พัก INTER CONTINENTAL HOTEL LHASA 5 ดาว หรือเทียบเท่า



วันที่-3

วันจันทร์ ที่ 22 มิถุนายน 2569

พระราชวังโปตาลา (Potala) - วัดเซรา (Sera Monastery)
 วัดโจคัง (Jokhang) – ถนนแปดเหลี่ยม (Barkhor street)

B L D

เช้า บริการอาหารเช้า ณ โรงแรม

จากนั้น

นำท่านชม **พระราชวังโปตาลา** (Potala Palace) เป็นสถานที่เลื่องชื่อติดอันดับโลกแรกของประเทศจีน สร้างขึ้นในสมัย พุทธศตวรรษที่ 13 เนื้อที่ 120,000 ตร.ม. ตั้งอยู่บนยอดเขามาร์โปรี (เขาแดง) เป็นอาคาร 13 ชั้นมีห้องต่างๆเกือบ 1,000 ห้องและมีเสาค้ำยันอยู่กว่า 15,000 ต้น สร้างโดยกษัตริย์ชองเชนกัมโปทรงมีพระบัญชาให้สร้างขึ้นใน ศตวรรษที่ 7 สำหรับพระมเหสี 2 องค์ ที่เป็นชาวจีนและชาวเนปาล ต่อมาใช้เป็นสถานศึกษาพระธรรม ดาไลลามะทุกพระองค์

ทรงพำนักที่นี่ในฐานะผู้นำของประเทศและศาสนา เมื่อมองจากด้านบนของพระราชวังโปตาลา ท่านสามารถชมทัศนียภาพหุบเขาและเมืองลาซาได้ชัดเจน



เที่ยง

บริการอาหารกลางวัน ณ ภัตตาคาร

นำท่านชม **วัดเซรา (Sera Monastery)** วัดศักดิ์สิทธิ์หนึ่งในสามของพุทธศาสนาวัชรยาน นิกายเกลูก สร้างขึ้นในปี ค.ศ. 1419 ตั้งอยู่บนพื้นที่อดีตที่ตั้งของกระท่อมพระของฆาปา ใช้ศึกษารธรรมและปฏิบัติกรรมฐานอยู่หลายปี ปัจจุบันเป็นที่ตั้งของวิทยาลัยสงฆ์หลายสาขาวิชา มีพระจำพรรษาอยู่ประมาณ 300 รูป ชมสถาปัตยกรรมลักษณะผสมผสานอันยิ่งใหญ่น่าชม



ที่ 7
องค์

แรกที่รับศาสนาพุทธเข้าสู่ทิเบตวัดแห่งนี้สร้างขึ้นเพื่อประดิษฐานพระพุทธรูปทองคำที่ องค์หญิง เหวินเฉิง (Wencheng) ทรงอาราธนามายังทิเบต

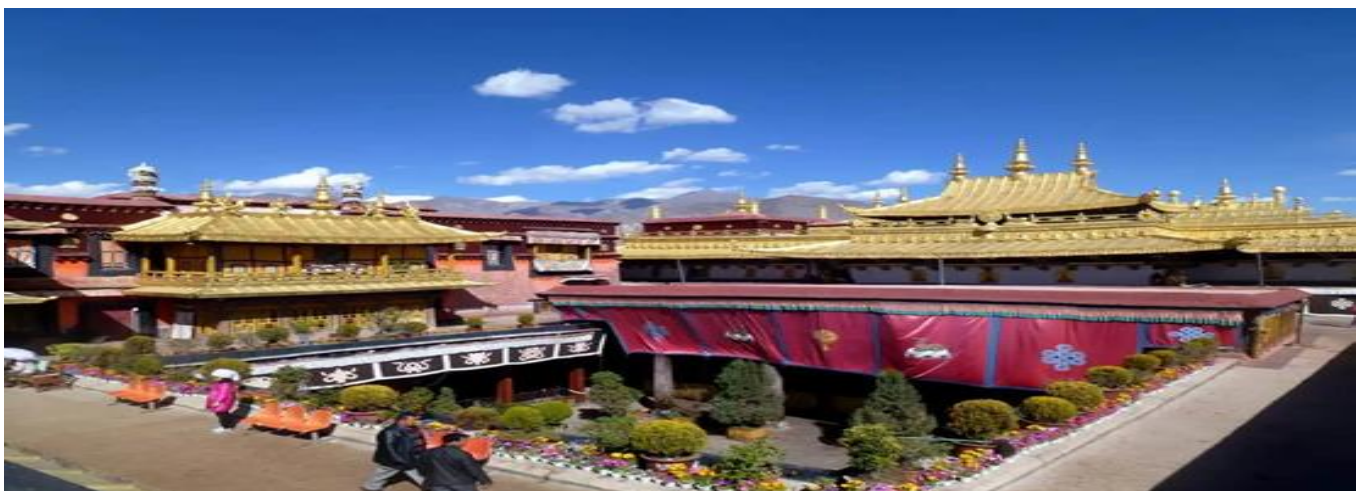

NOTE: ถนนวงแหวนที่สูงที่สุดในโลก ถนนวงแหวนรอบนครลาซามีความยาว 75 กิโลเมตร ประกอบด้วย 7 อุโมงค์ และอีก 27 สะพาน เริ่มก่อสร้างตั้งแต่เดือนตุลาคม 2558 โดยการสร้างถนนนี้เพื่อเป็นการลดความหนาแน่นแออัด การจราจร จะทำให้ใช้เวลาในการเดินทางรอบเมืองน้อยกว่า 2 ชั่วโมง ทั้งนี้สิ้นใช้งบประมาณในการก่อสร้างสะพานถึง 11.3 พันล้านหยวนหรือประมาณ 1.62 พันล้านดอลลาร์สหรัฐ

จากนั้นนำท่านไปชม **ตลาดแปดเหลี่ยม หรือ ถนนแปดเหลี่ยม (Barkhor street)** ตั้งอยู่หน้าวิหารโจคัง เป็นตลาดทิเบตที่ใหญ่ที่สุดของเมืองลาซา โดยมีความยาว 800 เมตร ชาวทิเบตมีความเชื่อว่า ถนนแปดเหลี่ยมนี้เป็นเส้นทางจวงกรม จากชาตินี้สู่ชาติหน้าได้ รวมถึงนักท่องเที่ยวสามารถพบเห็นความเป็นอยู่และการดำเนินชีวิตของชาวทิเบต และเลือกซื้อของที่ระลึกมากมาย งานฝีมือต่าง ๆ ที่ชาวทิเบตนำมาวางขายรายรอบถนนสายนี้ ถนนสายนี้ยังมีร้านค้าต่าง ๆ ที่เป็นของชาวเนปาลและชาวอินเดียจะขายสินค้านำเข้า เช่น พรมถัก หมวก ร้องเท้า ผ้าประดับประตู เครื่องเงิน อัญมณี ฯลฯ



ค่า

บริการอาหารค่ำ ณ ภัตตาคาร

ที่พัก **INTER CONTINENTAL HOTEL LHASA 5 ดาว** หรือเทียบเท่า

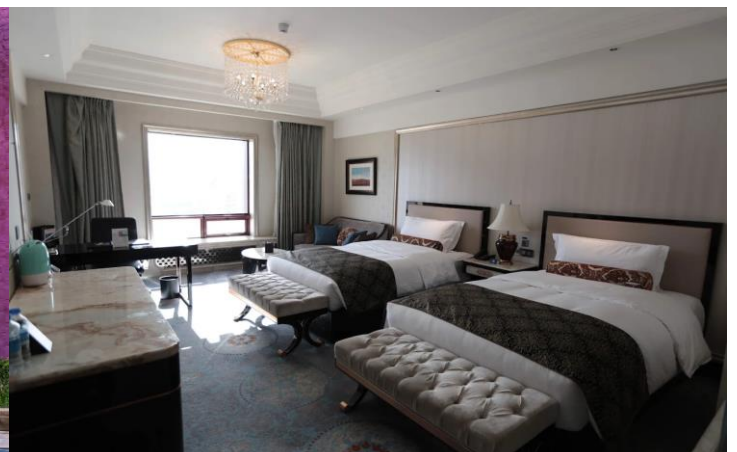

วันที่-4	วันอังคาร ที่ 23 มิถุนายน 2569	B	L	D
ลาซา – เยคาเจ้อ – ทะเลสาบหยางจงยงหู (ทะเลสาบยามดรอก) - วัดปายจวีซือ				

**เช้า
จากนั้น**

บริการอาหารเช้า ณ โรงแรม

จากนั้นนำท่านเดินทางต่อ (ประมาณ 100 กม.) ไปยังเยคาเจ้อ (ซีกัตเซ SHIGATSE) เมืองใหญ่อันดับ 2 ของทิเบต และเป็นเมืองหลวงของเขต TSANG นำท่านเดินทางไต่ภูเขาสูงข้ามขอบฟ้าสู่ที่ราบสูงทิเบต-ชิงไห่ ห่างจากลาซาไปทางทิศตะวันตกเฉียงใต้ 100 กม.ระหว่างทางชมวิวทิวทัศน์ที่กว้างไกลสุดขอบฟ้ามีภูเขาหิมะเรียงรายสลับเป็นชั้น สวยงามยิ่งนักดั่งภาพวาด แล้วนำท่านไป **ชมทะเลสาบหยางจงยงหู (ทะเลสาบยามดรอก YAMDROK LAKE)** ซึ่งเป็น 1 ใน 4 ทะเลสาบศักดิ์สิทธิ์ของชาวทิเบตที่อยู่สูงกว่าระดับน้ำทะเลกว่า 4,000 เมตร เป็นทะเลสาบน้ำจืดที่มีสีเทอร์ควอยส์ ใสเรียบดั่งกระจก ทุก ๆ ปีจะมี คนนับแสนเดินทางมาประกอบพิธีล้างบาป เมื่อท่านได้มาเยือนทะเลสาบแห่งนี้จะรู้สึกเหมือนฟากฟ้าอยู่แค่เอื้อมมือถึงเปล็ดเปล็น กับ ทิวทัศน์ ภูเขาที่ราบ หุ่นภูเขา ผุงแกะ ฟาร์มวัวพันธุ์ ไม้ป่าหลากสีสันเดินทางต่ออีกประมาณ 100 กม. ถึงเมืองเจียงซือ (เจียนเซ่ GYANTSE) เมืองหนึ่งในทิเบตที่ยังไม่ได้รับอิทธิพลจากวัฒนธรรมใหม่



เที่ยง

บริการอาหารกลางวัน ณ ภัตตาคาร

นำท่านชม **สำนักสงฆ์ปายจวีซือ (สำนักสงฆ์เพลกออร์ PALKHOR MONASTERY)** สำนักสงฆ์ขนาดใหญ่สร้างขึ้นในปลายศตวรรษที่ 14 ถึงต้นศตวรรษที่ 15 เดิมเป็นที่รวมของพระสงฆ์ในศาสนาพุทธมหายานลัทธิสืบนิกาย แต่ปัจจุบันเหลือเพียงนิกายหมวกเหลืองจำวัดอยู่เป็นส่วนใหญ่ นำชมอุโบสถหลัก 3 ชั้น ซึ่งประดิษฐานพระพุทธรูป **“พระศรีอริยเมตไตรย”** สูง 8 เมตร ตัวอาคารประดับด้วยภาพทังกาโบราณทำจากผ้าไหม ยังเป็นที่เก็บชุดนักแสดงโอเปร่าทิเบตที่ทำจากผ้าไหมโบราณ และ ผ้าปักในสมัยราชวงศ์หมิง

ชนชาติทิเบตเขตปกครองตนเองทิเบต เป็นเขตที่มีชาวทิเบตอาศัยอยู่ร้อยละ 45 ของประชากรชนชาติทิเบตทั้งหมดในจีน เขตปกครองตนเองทิเบตยังมีชนชาติอื่น ๆ กว่า 10 ชนชาติอาศัย อยู่ด้วยกัน เช่น ชนชาติฮั่น ชนชาติหุย ชนชาติเหมินปา ชนชาติลั่วปา ชนชาตินาซี ชนชาตินู และชนชาติตูหลง เป็นต้น ชาวทิเบตนับถือศาสนาพุทธนิกายทิเบต มีนิสัยร่าเริง ชอบร้องเพลง และเต้นรำ เสื้อผ้าชุดประจำชนชาติทิเบตท่อนบนใส่เสื้อแขนยาวที่ทำด้วยผ้าไหมหรือ ผ้าฝ้าย ผู้ชายจะใส่เสื้อคลุมยาวตัวกว้างไว้ข้างนอก ส่วนผู้หญิงใส่เสื้อคลุมยาว ที่ไม่มีแขนและใส่สายคาดเอว ผู้หญิงแต่งงานแล้วจะใส่ผ้าคลุมผืนยาวที่มีสีส้มเพิ่ม ในด้านหน้าผู้ชายและผู้หญิงทิเบตชอบไว้หางเปีย อาหารหลักของชาวทิเบตคือ **“จันบา” ทำด้วยข้าวสาลี** และบนที่ราบสูงชอบทาน ถั่วลันเตา ต้มชานเนย น้ำชาใส่นม และ เหล้าที่ทำด้วยข้าวสาลี บนที่ราบสูงชอบทานเนื้อวัว และ เนื้อแพะ ในสมัยโบราณผู้ที่อาศัยอยู่ที่ราบสูงทิเบตเมื่อดายลงมักนิยมฝังด้วยดิน แต่ปัจจุบัน ชาวทิเบตนิยมฝังโดยห่อผ้าเผาศพหรือฝังศพในน้ำ (ข้อมูล China ABC / 31 มีนาคม 2550 16.00 น.)

ค่ำ บริการอาหารค่ำ ณ ภัตตาคาร

ที่พัก QIAOMULANG ZHONG HOTEL 4 ดาว หรือเทียบเท่า

วันที่-5	วันพุธ ที่ 24 มิถุนายน 2569 อารามจาสือหลุนปูชื่อ – เมืองลาซา - ชมโชว์ทิเบต (Wen cheng gong zhu)	B	L	D
----------	---	---	---	---

เช้า บริการอาหารเช้า ณ โรงแรม
นำท่าน ชมอารามจาสือหลุนปูชื่อ TASHILHUNPOMONASTERY ที่ประทับของ
องค์ป้านเซนลามะ ผู้นำทางจิตวิญญาณอันดับ 2 ของทิเบต สร้างขึ้นในปีค.ศ. 1447 ในรัชสมัย
ขององค์ดาไลลามะองค์แรก (ZGYALWA GENDUNDRUP)

การกราบแบบอักษฎางคประดิษฐ์ เป็นลักษณะการกราบของชาวพุทธทิเบตเป็นท่ากราบที่ต้องนอนราบไปทั้งตัว
โดยจะให้ส่วนสำคัญของร่างกาย 8 จุด และที่พื้น ได้แก่ หน้าผาก 1 ส่วน | มือ ทั้ง 2 ข้าง | เข่าทั้ง 2 ข้าง |
เท้าทั้ง 2 ข้าง | ลำตัว 1 ส่วน - รวมเป็น 8 จุด

เที่ยง บริการอาหารกลางวัน ณ ภัตตาคาร

จากนั้น เดินทางกลับ นครลาซา (4 ชั่วโมง)

ค่ำ บริการอาหารค่ำ ณ ภัตตาคาร

นำท่านชมโชว์ทิเบต Wen cheng gong zhu (การแสดงโชว์เริ่มเวลา 21.30-23.00 น.)

ที่พัก INTER CONTINENTAL HOTEL LHASA 5 ดาว หรือเทียบเท่า

สำคัญมาก คืนนี้ทุกท่านกรุณาแยกกระเป๋าใบเล็ก และ สัมภาระที่จำเป็นจริง ๆ เท่านั้น เนื่องจากกระเป๋าใบใหญ่
เราจะส่งไปที่ซีหนิงก่อน (ล่วงหน้า 1 วัน)

วันที่-6	วันพฤหัสบดี ที่ 25 มิถุนายน 2569 ลาซา - ซีหนิง (เดินทางโดยรถไฟ)	B	L	D
----------	--	---	---	---

เช้า บริการอาหารเช้า ณ โรงแรม (อาหารเที่ยง และอาหารค่ำ รับประทานบนรถไฟ)

08.30 น. ออกเดินทางไป ซีหนิง โดยรถไฟขบวนที่ K918 หรือ T28 เดินทางสู่ซีหนิง (บนรถไฟมีการควบคุม
ระดับออกซิเจนให้เหมือนกับอากาศปกติทั่วไป มีหม้อและห้องพยาบาลบริการ) **3,664 เมตร**
จากระดับน้ำทะเล-เดินทางจาก “สถานีลาซา”



4,305 เมตรจากระดับน้ำทะเล-เข้าสู่เขต "หยิงปาจิ่ง" ผ่านโรงงานไฟฟ้าพลังไอน้ำ จะมีบ่อน้ำพุพวยพุ่งอยู่ทั่วไป

5,072 เมตรจากระดับน้ำทะเล-ออกจากเขตทิเบตที่สถานีบนภูเขา "ถังกู่ลา-ชาน" จุดสูงสุดที่ทางรถไฟสายประวัติศาสตร์พาดผ่าน ผ่านชมแนวเทือกเขาเก้อลาตานตง (ยอดสูงสุด 6,621 เมตร จะเป็นต้นน้ำของแม่น้ำแยงซีเกียง ผ่านอุโมงค์ที่สูงที่สุดในโลก "เฟิงหว่อชาน" สูง 4,905 เมตร

4,743 เมตรจากระดับน้ำทะเล-"เซอเซอซีหลี่" เขตอนุรักษ์พันธุ์สัตว์ป่าสงวน กวางทิเบต ลาปา วัวเหลือง ฯลฯ รถไฟจะวิ่งผ่านสะพานข้ามแม่น้ำซึ่งออกแบบเป็น 2 ชั้น ชั้นบนสำหรับรถไฟวิ่ง และชั้นล่างสำหรับให้ฝูงสัตว์ป่าอพยพ

4,615 เมตรจากระดับน้ำทะเล-เขต "ปู้ตังเฉวียน" น้ำในบริเวณนี้จะไม่กลายเป็นน้ำแข็งไม่ว่าจะอยู่ในฤดูหนาวที่มีหิมะปกคลุม เพราะมีความร้อนระอุส่งผ่านมาจากใต้ดิน

4,772 เมตรจากระดับน้ำทะเล—เข้าสู่ช่วงสูงสุดของช่องเขาคุณหลุน ผ่านชมธารน้ำแข็งสุริโยธินเบิกฟ้า ถ้าอากาศดีสามารถมองเห็นยอดสูงสุดของภูเขาคุณหลุน (6,178 เมตร) ผ่านอุโมงค์ที่เจาะผ่านเทือกเขาคุณหลุนยาว 1,686 เมตร ถือว่าเป็นอุโมงค์ที่ยาวที่สุดในโลกที่สร้างบนเขตดินน้ำแข็ง ผ่านทะเลสาบซีหวังมู่

2,820 เมตรจากระดับน้ำทะเล—เย็นนี้รถไฟจะเข้าเขตสถานีเมืองเกอเออร์มู่ มณฑลชิงไห่ เมืองที่มีการผลิตเกลือทะเลสาบมากที่สุดของจีน | และคืนนี้รถไฟจะออกจาก “เกอเออร์มู่” และไปสว่างเข้าที่ซีหนิง เส้นทางจะผ่านเขตโอเอซิส และเนินทรายในเขตทะเลทรายโกบี

รถไฟสายชิงไห่-ทิเบต (ชิงชั่งเก๋ยลู่) เป็นเส้นทางรถไฟบนที่ราบสูงที่สูงที่สุดและยาวที่สุดของโลก ทดลองใช้จริงเมื่อวันที่ 1 กรกฎาคม พ.ศ. 2549 เริ่ม ต้นเดินทางจากเมืองซีหนิง เมืองเอกของมณฑลชิงไห่ ถึงปลายทางเมืองลาซา เมืองเอกของเขตปกครองตนเองทิเบต ใช้เวลาเดินทาง 26 ชั่วโมง 23 นาที บนเส้นทางมีสถานีรถไฟสูงที่สุดในโลกคือ ถังกู่ลา-ชาน จุดสูงสุดที่ทางรถไฟสายนี้ สูงจากระดับน้ำทะเล 5,072 เมตร รถไฟสายประวัติศาสตร์มีระยะทางกว่า 1,000 กม. ที่สุดของความประทับใจในธรรมชาติที่งดงาม อลังการความยิ่งใหญ่ของขุนเขา ประทับใจด้วยความจริงใจให้กับความเพียรของมนุษย์เชื้อชาติจีนที่เอาชนะสิ่งที่ยาก...ท้าทาย...เพื่อสร้างทางรถไฟสายประวัติศาสตร์สู่ลาซา ดินแดนหลังคาโลก

(พักค้างคืนบนรถไฟ-พักอุ่นนอน ห้องละ 2 ท่าน / ไม่มีห้องเดี่ยวบนรถไฟ)



วันที่-7

วันศุกร์ ที่ 26 มิถุนายน 2569

B L D

ซีหนิง – อารามถาเออร์ซือ – สนามบินเจิงตู

เช้า **รับประทานอาหารเช้านบนรถไฟ**

ระยะทางกว่า 1,000 กม. ที่สุดของความประทับใจในธรรมชาติที่งดงามอลังการความยิ่งใหญ่ของขุนเขา ประทับใจด้วยความจริงใจให้กับความเพียรของมนุษย์เชื้อชาติจีนที่เอาชนะสิ่งที่ยาก...ท้าทาย...เพื่อสร้างทางรถไฟสายประวัติศาสตร์สู่ลาซา ดินแดนหลังคาโลก

08.30 น. รถไฟถึง **สถานีนครซีหนิง** เมืองเอกของมณฑลชิงไห่ มณฑลขนาดใหญ่ซึ่งตั้งอยู่บนที่ราบสูงทิเบต-ชิงไห่ ที่มีความสูงเฉลี่ยกว่า 3,000 เมตรจากระดับน้ำทะเล มีประชากรเบาบางเพียงประมาณ 5 ล้านคน ภูมิภาคนี้เป็นภูเขาและที่ราบสูง เส้นหมื่นของชิงไห่คือความรกร้างห่างไกลและความเป็นอยู่ของชนเผ่าเร่ร่อน

นำท่านชม **อารามกาเออร์ซีอู** (25 กม.จากตัวเมือง) อารามแบบทิเบตสร้างทับสถานที่เกิดของ พระสังกัปปะ พระผู้ก่อตั้งนิกายหมวกเหลืองขึ้นในทิเบต วัดนี้สร้างขึ้นในปี ค.ศ. 1560สมัย ราชวงศ์หมิง เคยถูกทำลายในปี ค.ศ. 1980 ช่วงปฏิวัติวัฒนธรรมแต่ในภายหลังได้มีการบูรณะ ขึ้นมาใหม่ใน มีพื้นที่รวม 10 เฮกเตอร์ มีห้องโถงใหญ่ 15 ห้อง ห้องพักสงฆ์ 9,300 ห้อง รวม พื้นที่ใช้สอย 450,000 ตารางเมตร ตัวอาคารก่อสร้างตามแบบสถาปัตยกรรมอันผสมทิเบต ชม หอประติมากรรมเนยจามรี ที่แกะสลักเป็นภาพชาดกและตำนานปรัมปราของชาวทิเบต

เที่ยง

บริการอาหารกลางวัน ณ ภัตตาคาร

16.20 น.

หลังอาหารนำท่าน เดินทางไป ท่าอากาศยานซีหนิง เกาเจียเบา เพื่อเดินทางไปยัง นครเฉิงตู

17.50 น.

ออกเดินทางสู่ **นคร เฉิงตู** โดยสายการบิน **เสฉวนแอร์ไลน์ เที่ยวบินที่ CA-4212**

เดินทางถึง **ท่าอากาศยานเฉิงตู** นำท่านรับกระเป๋าที่สายพาน

****เที่ยวบินภายในประเทศอาจมีการเปลี่ยนแปลงขึ้นอยู่กับสภาพอากาศ ทางผู้จัดจะเลือกเที่ยวบินในเวลาที่เหมาะสมให้ได้มากที่สุดโดยคำนึงถึงประโยชน์สูงสุดของท่าน****

ค่า

บริการอาหารค่ำ ณ ภัตตาคาร

ที่พัก INTER CONTINENTAL SI JI CHENG HOTEL CHENGDU 5 ดาว หรือเทียบเท่า



วันที่-8

วันเสาร์ ที่ 27 มิถุนายน 2569

B L -

เฉิงตู - ถนนโบราณจินหลี่ - อาหารสมุนไพรร - กรุงเทพฯ

เช้า
จากนั้น

บริการอาหารเช้า ณ โรงแรม แบบบุฟเฟต์

นำท่านเที่ยวชม **ถนนโบราณจินหลี่** ถนนที่อยู่ติดกับศาลเจ้าสามก๊ก เป็นถนนวัฒนธรรม ตกแต่งแบบย้อนยุค เต็มไปด้วยกลิ่นอายของสามก๊ก ตัวถนนมีการตกแต่งอย่างสวยงาม มีของเก่าๆ มากมาย มีร้านอาหาร ร้านน้ำชา โรงเตี๊ยม โรงงิ้ว และมีของที่ระลึกเกี่ยวกับสามก๊กขายเยอะมาก ร้านอาหารหลายร้านตกแต่งเป็น เล่าปี กวนอู เตียวหุย มีของกินข้างทางอร่อยๆ



ถนนโบราณจินหลี่
Jinli Ancient Street

เที่ยง **บริการอาหารกลางวัน ณ ภัตตาคาร (อาหารสมุนไพร)**
 จากนั้น **นำท่านไปยัง ท่าอากาศยาน นครเจิ้งตู** เพื่อเดินทางกลับไปยังกรุงเทพฯ
 16.15 น. **เหิรฟ้าสู่ ท่าอากาศยานสุวรรณภูมิ** โดยสายการบินไทย **เที่ยวบินที่ TG-619**
****เที่ยวบินอาจมีการเปลี่ยนแปลงขึ้นอยู่กับสภาพอากาศ****
 18.20 น. **เดินทางถึง ท่าอากาศยานสุวรรณภูมิ** โดยสวัสดิภาพ.....**พร้อมความประทับใจ**

ขอบคุณท่านที่ใช้บริการ

H I M A L A Y A N T R A V E L

หมายเหตุ :

1. เวลาที่ปรากฏในโปรแกรมกับการปฏิบัติจริงอาจแตกต่างกันเล็กน้อย ขอให้ท่านรับทราบคำแนะนำการเปลี่ยนแปลง การนัดหมายเวลาในการทำกิจกรรมอีกครั้งจากหัวหน้าทัวร์
2. บริษัทขอสงวนสิทธิ์ ในการการเปลี่ยนแปลงรายการ ได้ตามความจำเป็นและเหมาะสม แต่จะยึดผลประโยชน์ของลูกค้าเป็นสำคัญ

อัตราค่าใช้จ่ายทัวร์ (โปรแกรม : ดินแดนสวรรค์บนหลังคาโลก ทิเบต เยด้าเจ้อ ซีนิง รถไฟ 8 วัน)

!! ทริปสุดพิเศษ !! มอบแต่คุณพิเศษ !! เส้นทางสวยไม่ซ้ำใคร

หมายเหตุ: **รถไฟ 1 ตู้ มี 4 เตียง** คณะเราพัก 4 ท่าน	วันเดินทาง 20-27 มิถุนายน 2569	ราคาบาท/ท่าน ราคาพัก 4 ท่าน บนรถไฟ	พักเดี่ยว (โรงแรม)
	นอนบนรถไฟ 1 ตู้ / 4 เตียง	95,900.-	11,500.-
บนรถไฟไม่มีห้องพักเดี่ยว			

ราคานี้ *เนื่องจากเป็นราคาตัวกรุป จึงไม่มีราคาสำหรับเด็ก บริษัทฯขอสงวนสิทธิ์กรุปออกเดินทาง.. ตั้งแต่15+ ท่านขึ้นไปตามเงื่อนไขที่บริษัทกำหนด เนื่องจากเป็นตัวราคาพิเศษจึงไม่สามารถ REFUND ได้

เงื่อนไขการสำรองที่นั่ง

- 1.จองพร้อมชำระงวดแรก 30,000 บาท / ท่าน สแกนหรือถ่ายรูปส่งทางอีเมลหรือส่งทางไลน์ ให้เจ้าหน้าที่
- 2.ส่วนที่เหลือชำระภายใน 30 วันก่อนเดินทาง หรือตามวันที่ระบุในใบยืนยันจองทัวร์ เนื่องจากจะต้องใช้ในการออกตั๋ว เครื่องบินและเอกสารต่างๆ เพื่อยืนยันการเดินทาง
- 3.หากมีการชำระมัดจำทัวร์แล้ว ต้องการยกเลิก ไม่ว่าจะกรณีใดๆ ก็ตาม ต้องชำระค่าบริการ ท่านละ 3,000 บาท

เอกสารใช้ในการท่องเที่ยวจีน ใช้เฉพาะสำเนาพาสปอร์ต นำส่งทางไลน์ (ไม่ต้องใช้ฉบับจริง)

- สำเนาหน้าพาสปอร์ต มีอายุมากกว่า 6 เดือน และมีหน้าว่างอย่างน้อย 2 หน้า
- รูปถ่ายสี สามารถใช้กล้องมือถือถ่ายรูปแบบครึ่งตัวนำส่งทางไลน์ได้คะ

หมายเหตุ: เอกสารท่านสามารถถ่ายด้วยตนเองจากมือถือ ส่งเป็นไฟล์ให้เจ้าหน้าที่ที่ **ประสานงานได้คะ**

****หากสถานทูตจีนประกาศเก็บค่าธรรมเนียมนักท่องเที่ยวคนไทย ทางบริษัทฯ ขอสงวนสิทธิ์แจ้งเก็บค่าธรรมเนียมตามที่ทางสถานทูตประกาศ****

อัตราค่าใช้จ่ายนี้รวม

1. ค่าตัวเครื่องบินชั้นประหยัด+ค่าภาษีสนามบิน ตามรายการระบุ
2. ค่าโรงแรมที่พักตามที่ระบุไว้ในรายการ 2-3 ท่านต่อห้อง ตามรายการระบุ
3. ค่ารถ ค่าเข้าชมสถานที่ต่างๆ ตามที่ระบุไว้ในรายการ, เครื่องดื่ม + ค่าอาหาร ตามรายการระบุ
4. ค่าประกันภัยการเดินทางอุบัติเหตุและสุขภาพส่วนบุคคล ASIA PLUS Basic

- ✓ ค่ารักษาพยาบาลจากอุบัติเหตุและสุขภาพ วงเงิน 2,000,000 บาท
- ✓ การรักษาพยาบาลต่อเนื่องในประเทศไทย วงเงิน 50,000
- ✓ การรับการรักษาพยาบาลในประเทศไทยวงเงิน 100,000

หมายเหตุ-เบี้ยประกันภัยขังต้นผู้เอาประกันภัยอายุไม่เกิน 75 ปี/การประกันภัยนี้ไม่คุ้มครองโรคประจำตัว การบาดเจ็บหรือเจ็บป่วยและสภาพที่เป็นมาก่อนการเอาประกันภัย/กรมธรรม์ประกันภัยการเดินทางต่างประเทศ พลัส เป็นการให้ความคุ้มครองการสูญเสียหรือเสียหายขณะผู้เอาประกันภัยอยู่ในต่างประเทศเท่านั้น เงื่อนไขเป็นไปตามที่ บริษัทฯ ประกันภัยเป็นผู้กำหนดตามกรมธรรม์เท่านั้น

อัตราค่าใช้จ่ายนี้ไม่รวม

1. ค่าน้ำหนักกระเป๋าเดินทางโหลด เกินกว่าที่สายการบินกำหนด 23 กิโลกรัม
2. ค่าทำใบอนุญาตที่กลับเข้าประเทศของคนต่างชาติหรือคนต่างด้าว
3. ค่าใช้จ่ายส่วนตัวนอกเหนือจากรายการ เช่น ค่าเครื่องดื่มค่าอาหารที่สั่งเพิ่มเองในแต่ละมื้อ
4. ค่าโทรศัพท์ค่าซักรีด ค่าทิปเด็กยกกระเป๋า ฯลฯ
5. ค่าภาษีมูลค่าเพิ่ม 7% (กรณีต้องการใบกำกับภาษีและค่าภาษีบริการหัก ณ ที่จ่าย 3%)
6. ค่าทิปไกด์ท้องถิ่น+คนขับรถ 1,500 บาท/ท่าน ตลอดทริปการเดินทาง
7. ค่าทิปหัวหน้าทัวร์ไทยขึ้นอยู่กับความพึงพอใจของท่าน

ข้อแนะนำและแจ้งเพื่อทราบ

- * ห้องพักส่วนใหญ่เป็นห้องเตียง และสำหรับห้องพัก 3 เตียงมีแบบเสริมเตียงเท่านั้น
- * กรณีเดินทางเป็นตุ๊กหรือตัวหมู่คณะ หากออกตัวแล้วไม่สามารถขอเงินคืนได้และไม่สามารถเปลี่ยนวันเดินทางได้

กรณียกเลิก

- หากมีการชำระมัดจำทัวร์แล้ว ต้องการยกเลิก ไม่ว่าจะกรณีใดๆ ก็ตาม ต้องชำระค่าบริการ ท่านละ 3,000 บาท
- ยกเลิกเดินทาง 30 วันล่วงหน้าก่อนการเดินทางหักค่าใช้จ่ายที่เกิดขึ้นจริง (ตามกฎหมาย ฉบับพิเศษราชาภิเษกฯ เบกษา) เช่น ค่าบริการ 3000 + มัดจำตัวเครื่องบิน, วิชา, ค่าดำเนินการ ค่าโรงแรม, ค่าตั๋วเครื่องบิน, หรืออื่นๆ (ถ้ามี), โดยจะมีรายละเอียดแสดงให้แก่ลูกค้าได้รับทราบ
- แจ้งยกเลิกเดินทาง 15-29 วัน ก่อนการเดินทาง หัก 50% ของราคาทัวร์
- แจ้งยกเลิกเดินทาง 0-14 วัน ก่อนการเดินทาง หัก 100 % ของราคาทัวร์

บริษัทฯ ถือว่าท่านได้อ่านและยอมรับเงื่อนไขต่างๆในโปรแกรมทัวร์ดี แล้วจึงชำระเงินมัดจำ กับเจ้าหน้าที่ฝ่ายขายของเรา ..ขอบพระคุณที่ไว้วางใจ

กรุณาอ่าน เงื่อนไขการเดินทาง เพื่อประโยชน์ของท่าน

- 1) ราคานี้คิดตามราคาตัวเครื่องบินในปัจจุบัน หากราคาตัวเครื่องบินหรือค่าเงินปรับสูงขึ้น บริษัทฯ สงวนสิทธิ์ที่จะปรับราคาตามสถานการณ์ดังกล่าว
- 2) กรณีที่มีผู้ร่วมคณะไม่ถึงตามที่บริษัทฯ กำหนด บริษัทฯ ขอสงวนสิทธิ์ที่จะเลื่อนการเดินทางหรือปรับเปลี่ยนราคาก่อนล่วงหน้า 15-20 วันก่อนออกเดินทาง
- 3) หากมีการยกเลิกการเดินทางโดยไม่ใช่ความผิดของบริษัทฯ ทางบริษัทฯ ขอสงวนสิทธิ์ไม่รับผิดชอบ และ คืนค่าทัวร์ ส่วนใดส่วนหนึ่งให้ท่านได้ไม่ว่ากรณีใดๆทั้งสิ้น เช่น สถานทูตปฏิเสธวีซ่า ฯลฯ
- 4) กรณีต้องการเปลี่ยนแปลงผู้เดินทาง (เปลี่ยนชื่อ) จะต้องแจ้งให้ทางบริษัทฯ ทราบล่วงหน้า อย่างน้อย 21 วัน ก่อนออก เดินทาง กรณีแจ้งหลังจากเจ้าหน้าที่ออกเอกสารเรียบร้อยแล้ว ไม่ว่าส่วนใดส่วนหนึ่ง ทางบริษัทฯ ขอสงวนสิทธิ์ในการเรียกเก็บค่าใช้จ่ายที่เกิดขึ้นจริงทั้งหมด ทั้งนี้ขึ้นอยู่กับช่วงที่เรียกวันเดินทาง และกระบวนการของแต่ละคณะเป็นสำคัญ
- 5) กรณีต้องการท่านต้องการเปลี่ยนแปลงวันเดินทาง ทางบริษัทฯ ขอสงวนสิทธิ์ในการหักค่าใช้จ่ายการ ดำเนินการต่างๆ ที่เกิดขึ้นจริงสำหรับการดำเนินการจองครั้งแรก ตามจำนวนครั้งที่เปลี่ยนแปลง ไม่ว่ากรณีใดๆ ทั้งสิ้น
- 6) ในกรณีมีงานเทรตแฟร์ การแข่งขันกีฬา หรือ กิจกรรมอื่นๆ ที่ทำให้โรงแรมตามรายการที่ระบุเดิม ทางบริษัทฯ ขอสงวนสิทธิ์ในการปรับเปลี่ยนโรงแรมที่พัก ไปเป็นเมืองใกล้เคียงแทน อ้างอิงมาตรฐานคุณภาพและความเหมาะสมเดิม โดยคำนึงถึงประโยชน์ของลูกค้าเป็นสำคัญ
- 7) ทางบริษัทฯ ขอสงวนสิทธิ์ราคานี้เฉพาะนักท่องเที่ยวชาวไทยและท่องเที่ยวเป็นหมู่คณะแบบ Join Tour เท่านั้น กรณีต้องการตัดกรุ๊ปเหมาโปรดสอบถามทางบริษัทอีกครั้ง หากเป็นนักท่องเที่ยวต่างชาติ หรือ พระสงฆ์ โปรดสอบถามทางบริษัทฯ
- 8) หลังจากท่านชำระค่าทัวร์ครบตามจำนวนเรียบร้อยแล้ว ทางบริษัทฯ จะส่งใบนัดหมายและเตรียมตัวการเดินทางให้ท่านอย่างน้อย 3 หรือ 7 วัน ก่อนออกเดินทาง
- 9) รายการนี้ ไม่แนะนำ สำหรับท่านที่เป็นโรคหอบหรือกระดูกสันหลัง ส่วนเอว ผู้ที่ผ่านการผ่าตัดเอวและขา

Click หรือ Scan QR เพื่อดูรายละเอียด

- คลิก เพื่อดูรายละเอียด ประกันการเดินทาง -> <https://bit.ly/49WjoFV>
- คลิก เพื่อดูรายละเอียด Pocket WiFi & Travel Sim -> <https://bit.ly/3x41LVW>
- คลิก เพื่อดูรายละเอียด Esim Travel -> <https://bit.ly/43gAhZm>

เตรียมพร้อม..ก่อนเดินทาง

จ่ายหลักร้อย..คุ้มครองหลักล้าน ทำ“ประกัน”การเดินทาง

- ✔ ทัวร์มีให้แต่...ประกันอุบัติเหตุ
- ✔ แต่ไม่มีประกันสุขภาพ
- ✔ ป่วยก็อาจเสียเงินเป็นล้าน



สามารถเข้ารับการรักษาทันที
มีไว้อุ่นใจ..ซื้อไว้ให้คนที่เรารัก

Pocket Wifi

- 1 เครื่อง แชร์ได้สูงสุด 5 ท่าน
- เล่นเน็ต Unlimited



Esim Travel

- ไม่ต้องเปลี่ยนซิมให้ยุ่งยาก
- Scan QR ใช้ได้ทันที

จองล่วงหน้ากับเรา..ถูกกว่าแน่นอน

Click เพื่อดูรายละเอียด

➤ คลิก เพื่อดูรายละเอียด Miracle Lounge -> <https://bit.ly/4ch0Xvk>



Lounge สนามบิน

ไม่ต้องนั่ง Business ก็เข้าได้



กิน+ดื่มไม่อั้น..2 ชั่วโมง

Miracle





800.- START

The Coral

1,090.- START

หากสนใจจองกรุณาติดต่อ

- สอบถามผ่าน Line กด -> <https://lin.ee/5nDHUO6>
- จองตั๋วผ่าน FB inbox ก็ได้เช่นกัน -> <http://m.me/unithaitrip>
- หรือโทร 02-234-5936

 UNITHAI TRIP การบริการทั้งหมดของเรา	
 <p>Unithai-Care • ฝึกอบรมการให้บริการ • บริการไม่สุภาพ (ติ - ชม)</p>	<p>LINE @unithaicare 02-234-5936 กด 7</p> <p>Scan Qr Add Line →</p> 
 <p>Unithai Big Group • จัดกรุ๊ปเหมา Private Group • ดุงาน , สโมสร , VIP Group</p>	<p>LINE @unithaibiggroup 02-234-5936 กด 2 091-154-9999 กด 2</p> <p>Scan Qr Add Line →</p> 
 <p>Unithai Promotion • ส่งโปรไฟล์ใหม่ประจำวัน • ลดหนัก , ราคาดีที่สุดใน</p>	<p>LINE @unithaipromotion 02-234-5936 กด 1 091-154-9999 กด 1</p> <p>Scan Qr Add Line →</p> 
 <p>UnithaiNorth • รวมตั๋วบินตรงจากเชียงใหม่ • มีสาขาที่ “เชียงใหม่”</p>	<p>LINE @unithainorth 088-055-5581 088-055-5582</p> <p>Scan Qr Add Line →</p> 
 <p>Unithai Ticket • ตั๋วเครื่องบินทุกประเทศทั่วโลก • ผ่อนได้ 3-10 เดือน</p>	<p>LINE @proticket 02-234-5936 กด 3 091-154-9999 กด 3</p> <p>Scan Qr Add Line →</p> 
 <p>Unithai Visa • รับทำวีซ่าทั่วโลก • ไม่ซื้อตั๋วกับเราก็ทำได้</p>	<p>LINE @unithaivisa 02-234-5936 กด 4 091-154-9999 กด 4</p> <p>Scan Qr Add Line →</p> 